

## 第11節 日高圏域

### (日高町、平取町、新冠町、 新ひだか町、浦河町、様似町、 えりも町)

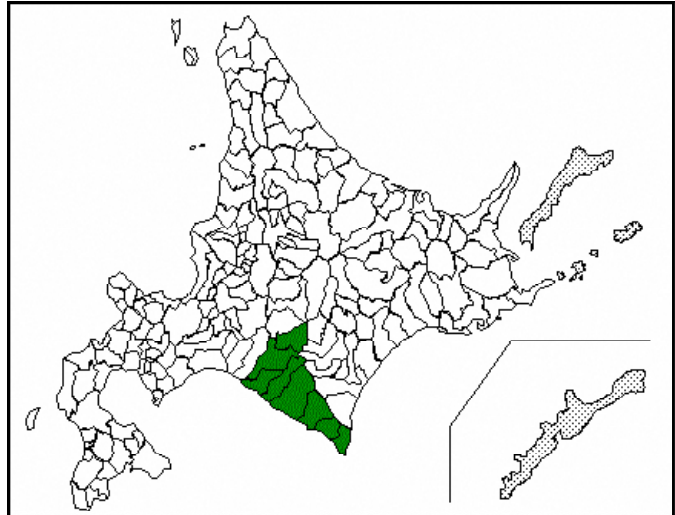

#### 1 圏域の現状

- 令和2年（2020年）の国勢調査によると、日高圏域の総人口は63,264人、高齢者人口は22,342人であり、高齢化率は35.32%となっています。
- また、国立社会保障・人口問題研究所の推計によると、令和22年（2040年）の総人口は43,179人、高齢者人口は18,605人となり、高齢化率は43.09%となる見込みです。

| 市町村名  | 総人口※1  | 年少人口<br>(15歳未満) |        | 生産年齢人口<br>(15～64歳) |        | 高齢者人口<br>(65歳以上) |        | (再掲)<br>(75歳以上) |        | 平均年齢<br>※3 |
|-------|--------|-----------------|--------|--------------------|--------|------------------|--------|-----------------|--------|------------|
|       |        | 人数              | 割合※2   | 人数                 | 割合※2   | 人数               | 割合※2   | 人数              | 割合※2   |            |
| 日高町   | 11,279 | 1,209           | 10.72% | 6,008              | 53.27% | 4,062            | 36.01% | 2,145           | 19.02% | 51.89      |
| 平取町   | 4,770  | 553             | 11.59% | 2,537              | 53.19% | 1,680            | 35.22% | 874             | 18.32% | 51.58      |
| 新冠町   | 5,297  | 656             | 12.38% | 2,894              | 54.63% | 1,747            | 32.98% | 920             | 17.37% | 50.19      |
| 浦河町   | 12,074 | 1,242           | 10.29% | 6,735              | 55.78% | 4,097            | 33.93% | 2,153           | 17.83% | 50.92      |
| 様似町   | 4,043  | 363             | 8.98%  | 1,970              | 48.73% | 1,710            | 42.30% | 873             | 21.59% | 55.20      |
| えりも町  | 4,373  | 537             | 12.28% | 2,398              | 54.84% | 1,438            | 32.88% | 668             | 15.28% | 49.75      |
| 新ひだか町 | 21,428 | 2,424           | 11.31% | 11,396             | 53.18% | 7,608            | 35.50% | 4,047           | 18.89% | 51.39      |
| 圏域計   | 63,264 | 6,984           | 11.04% | 33,938             | 53.65% | 22,342           | 35.32% | 11,680          | 18.46% | 51.56      |

※1 データバーの上限は「圏域計」

※2 総人口に占める割合（データバーの上限は「100%」）

※3 データバーの上限は「90歳」

(資料) 総務省統計局「国勢調査」

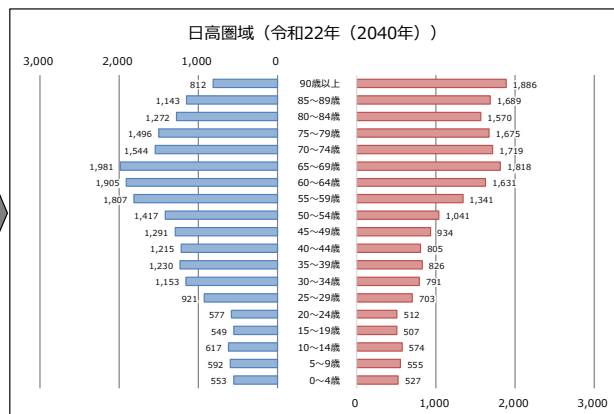
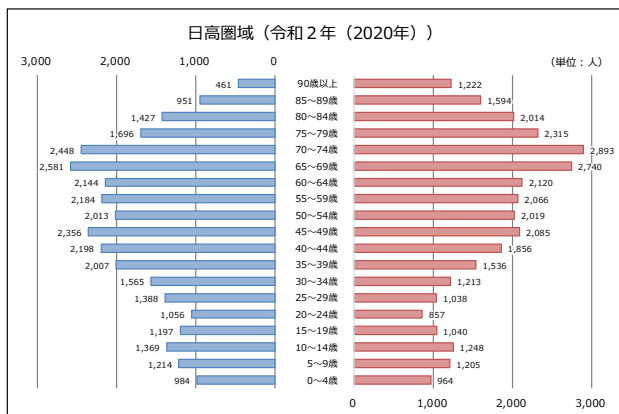

(資料) 総務省統計局「国勢調査」  
 国立社会保障・人口問題研究所「日本の地域別将来推計人口 (令和5 (2023) 年推計)」

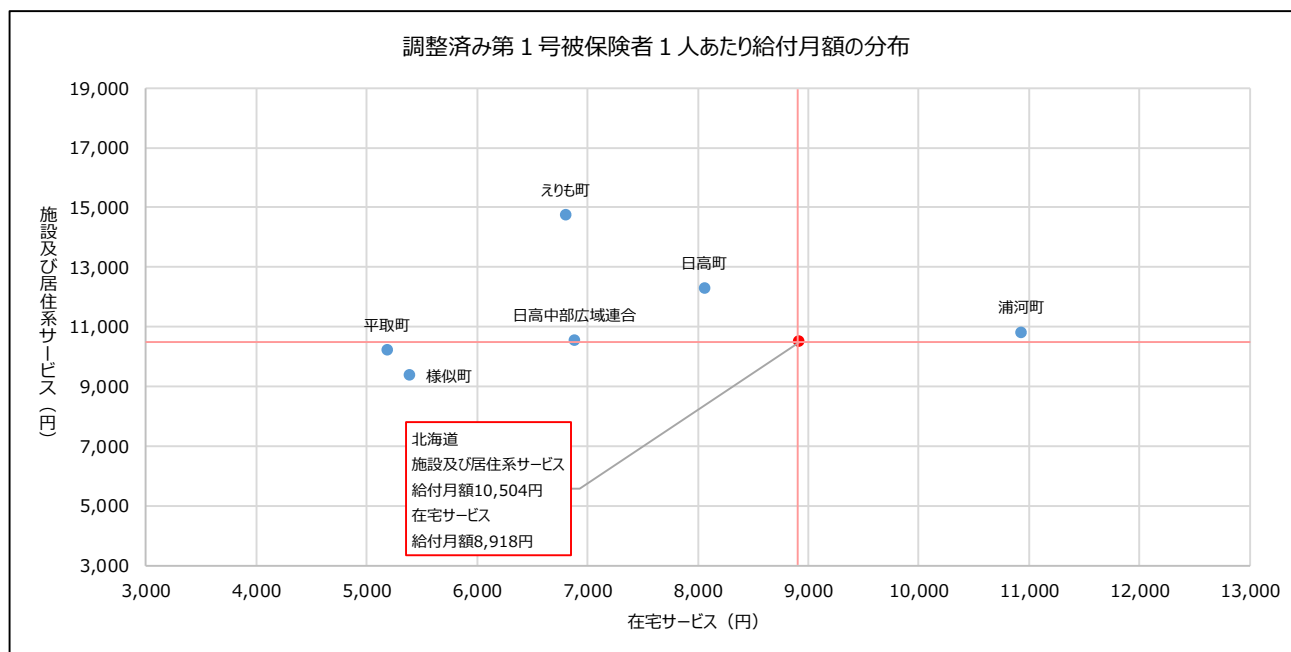
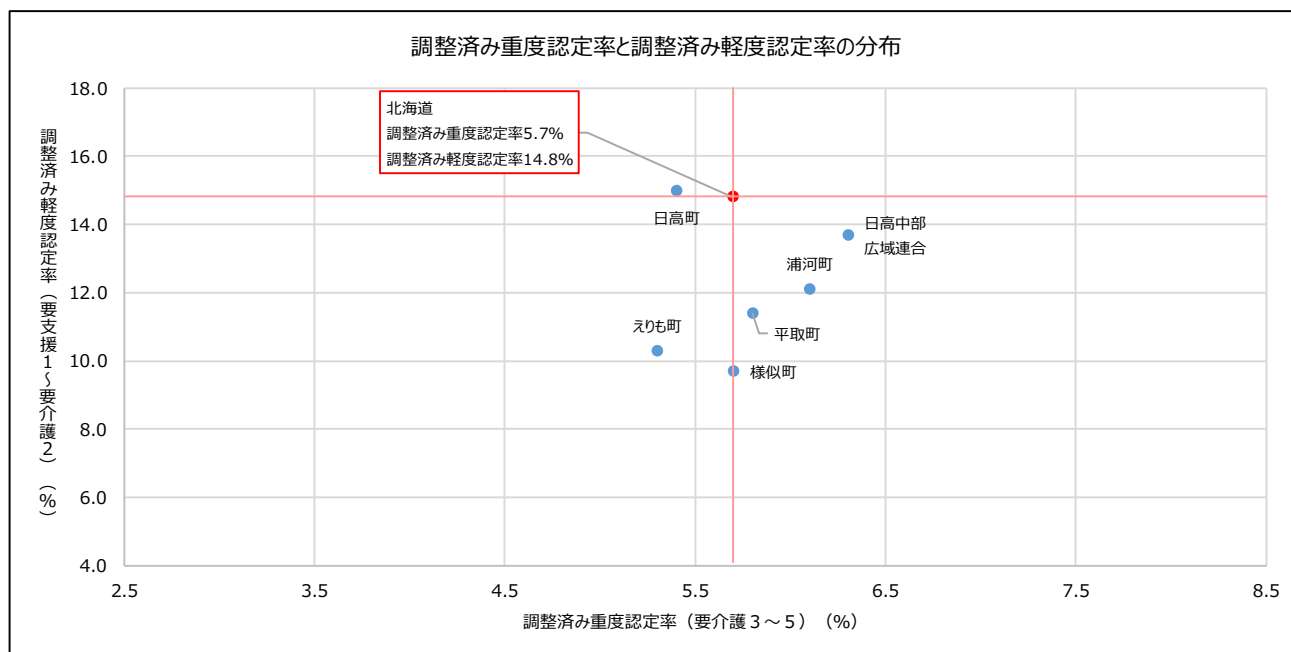

(資料) 厚生労働省「地域包括ケア「見える化」システム」

## 2 施設サービス量の整備目標（必要定員総数）

| 区分                       | 現状<br>(令和5年度末) | 令和8年度末<br>必要利用<br>定員総数 | 第9期<br>計画期間中の<br>整備目標 |
|--------------------------|----------------|------------------------|-----------------------|
|                          | A              | B                      | (B-A)                 |
| 介護老人福祉施設（特別養護老人ホーム）      | 536            | 595                    | 59                    |
| 地域密着型介護老人福祉施設（小規模特養）     | 0              | 0                      | 0                     |
| 介護老人保健施設                 | 155            | 184                    | 29                    |
| 介護医療院                    | 0              | 91                     | 91                    |
| 認知症対応型共同生活介護（グループホーム）    | 162            | 177                    | 15                    |
| 特定施設入居者生活介護（介護専用型）       | 0              | 9                      | 9                     |
| 特定施設入居者生活介護（混合型）※施設の入居定員 | 61             | 169                    | 108                   |
| うち、利用定員（施設の入居定員×62.3%）   | 39             | 105                    | 66                    |
| 地域密着型特定施設入居者生活介護         | 0              | 0                      | 0                     |

## 3 老人福祉サービスの目標

| 区分             | 単位 | 令和5年度 | 令和6年度 |        | 令和7年度 |        | 令和8年度 |        |
|----------------|----|-------|-------|--------|-------|--------|-------|--------|
|                |    |       |       | 前年対比   |       | 前年対比   |       | 前年対比   |
| 養護老人ホーム        | 人  | 135   | 135   | 100.0% | 135   | 100.0% | 135   | 100.0% |
| 軽費老人ホーム（A型）    | 人  | 0     | 0     | -      | 0     | -      | 0     | -      |
| 軽費老人ホーム（B型）    | 人  | 0     | 0     | -      | 0     | -      | 0     | -      |
| 軽費老人ホーム（ケアハウス） | 人  | 40    | 20    | 50.0%  | 20    | 100.0% | 20    | 100.0% |
| 生活支援ハウス        | 人  | 39    | 39    | 100.0% | 39    | 100.0% | 39    | 100.0% |
| 老人福祉センター       | か所 | 1     | 1     | 100.0% | 1     | 100.0% | 1     | 100.0% |
| 在宅介護支援センター     | か所 | 1     | 1     | 100.0% | 1     | 100.0% | 1     | 100.0% |

## 4 老人福祉サービスの目標 (介護サービス)

| サービスの種類              | 単位                       | 令和4年度<br>(実績) | 令和6年度   |          | 令和7年度  |          | 令和8年度  |          | 令和12年度 |          | 令和22年度 |          |        |
|----------------------|--------------------------|---------------|---------|----------|--------|----------|--------|----------|--------|----------|--------|----------|--------|
|                      |                          |               | R4対比    |          | 前年対比   |          | 前年対比   | R8対比     |        | R12対比    |        |          |        |
| 居宅サービス               | 訪問介護                     | 回/月           | 9,805.0 | 14,889.8 | 151.9% | 14,567.2 | 97.8%  | 14,370.5 | 98.6%  | 14,293.1 | 99.5%  | 14,212.5 | 99.4%  |
|                      | 訪問入浴介護                   | 回/月           | 22.0    | 23.0     | 104.5% | 23.0     | 100.0% | 23.0     | 100.0% | 23.0     | 100.0% | 23.0     | 100.0% |
|                      | 訪問看護                     | 回/月           | 1,230.7 | 1,164.9  | 94.7%  | 1,180.1  | 101.3% | 1,176.9  | 99.7%  | 1,205.3  | 102.4% | 1,240.6  | 102.9% |
|                      | 訪問リハビリテーション              | 回/月           | 267.7   | 479.2    | 179.0% | 493.1    | 102.9% | 493.1    | 100.0% | 510.5    | 103.5% | 514.4    | 100.8% |
|                      | 居宅療養管理指導                 | 人/月           | 631.1   | 422.0    | 66.9%  | 423.0    | 100.2% | 427.0    | 100.9% | 437.0    | 102.3% | 436.0    | 99.8%  |
|                      | 通所介護                     | 回/月           | 3,453.5 | 3,594.1  | 104.1% | 3,610.5  | 100.5% | 3,647.0  | 101.0% | 3,644.1  | 99.9%  | 3,618.9  | 99.3%  |
|                      | 通所リハビリテーション              | 回/月           | 1,522.4 | 1,661.5  | 109.1% | 1,677.2  | 100.9% | 1,694.1  | 101.0% | 1,728.2  | 102.0% | 1,778.7  | 102.9% |
|                      | 短期入所生活介護                 | 日/月           | 1,214.8 | 1,146.7  | 94.4%  | 1,178.8  | 102.8% | 1,205.4  | 102.3% | 1,185.8  | 98.4%  | 1,194.3  | 100.7% |
|                      | 短期入所療養介護                 | 日/月           | 162.9   | 154.5    | 94.8%  | 147.7    | 95.6%  | 137.7    | 93.2%  | 130.4    | 94.7%  | 158.2    | 121.3% |
|                      | 福祉用具貸与                   | 人/月           | 920.3   | 894.0    | 97.1%  | 901.0    | 100.8% | 914.0    | 101.4% | 933.0    | 102.1% | 925.0    | 99.1%  |
|                      | 特定福祉用具購入費                | 人/月           | 16.4    | 15.0     | 91.3%  | 15.0     | 100.0% | 15.0     | 100.0% | 15.0     | 100.0% | 15.0     | 100.0% |
|                      | 住宅改修費                    | 人/月           | 14.6    | 14.0     | 95.9%  | 14.0     | 100.0% | 13.0     | 92.9%  | 11.0     | 84.6%  | 13.0     | 118.2% |
|                      | 特定施設入居者生活介護              | 人/月           | 89.7    | 105.0    | 117.0% | 107.0    | 101.9% | 107.0    | 100.0% | 107.0    | 100.0% | 107.0    | 100.0% |
| 地域密着型サービス            | 定期巡回・随時対応型訪問介護看護         | 人/月           | 19.9    | 19.0     | 95.5%  | 19.0     | 100.0% | 19.0     | 100.0% | 19.0     | 100.0% | 20.0     | 105.3% |
|                      | 夜間対応型訪問介護                | 人/月           | 0.0     | 0.0      | -      | 0.0      | -      | 0.0      | -      | 0.0      | -      | 0.0      | -      |
|                      | 地域密着型通所介護                | 回/月           | 1,999.4 | 2,083.3  | 104.2% | 2,095.0  | 100.6% | 2,116.0  | 101.0% | 2,118.9  | 100.1% | 2,027.1  | 95.7%  |
|                      | 認知症対応型通所介護               | 回/月           | 455.7   | 612.7    | 134.5% | 596.5    | 97.4%  | 619.6    | 103.9% | 647.2    | 104.5% | 647.2    | 100.0% |
|                      | 小規模多機能型居宅介護              | 人/月           | 38.3    | 38.0     | 99.3%  | 38.0     | 100.0% | 38.0     | 100.0% | 39.0     | 102.6% | 40.0     | 102.6% |
|                      | 認知症対応型共同生活介護             | 人/月           | 149.8   | 171.0    | 114.2% | 173.0    | 101.2% | 177.0    | 102.3% | 152.0    | 85.9%  | 181.0    | 119.1% |
|                      | 地域密着型特定施設入居者生活介護         | 人/月           | 0.0     | 0.0      | -      | 0.0      | -      | 0.0      | -      | 0.0      | -      | 0.0      | -      |
| 地域密着型介護老人福祉施設入所者生活介護 | 人/月                      | 0.0           | 0.0     | -        | 0.0    | -        | 0.0    | -        | 0.0    | -        | 0.0    | -        |        |
| 看護小規模多機能型居宅介護        | 人/月                      | 10.0          | 28.0    | 280.0%   | 28.0   | 100.0%   | 28.0   | 100.0%   | 28.0   | 100.0%   | 29.0   | 103.6%   |        |
| 施設サービス               | 介護福祉施設サービス<br>(介護老人福祉施設) | 人/月           | 513.5   | 590.0    | 114.9% | 595.0    | 100.8% | 595.0    | 100.0% | 590.0    | 99.2%  | 601.0    | 101.9% |
|                      | 介護保健施設サービス<br>(介護老人保健施設) | 人/月           | 216.8   | 192.0    | 88.6%  | 184.0    | 95.8%  | 184.0    | 100.0% | 175.0    | 95.1%  | 177.0    | 101.1% |
|                      | 介護医療院サービス<br>(介護医療院)     | 人/月           | 7.9     | 63.0     | 797.5% | 91.0     | 144.4% | 91.0     | 100.0% | 88.0     | 96.7%  | 88.0     | 100.0% |

(介護予防サービス)

| サービスの種類       | 単位               | 令和4年度<br>(実績) | 令和6年度 |       | 令和7年度   |       | 令和8年度  |       | 令和12年度 |       | 令和22年度 |       |        |
|---------------|------------------|---------------|-------|-------|---------|-------|--------|-------|--------|-------|--------|-------|--------|
|               |                  |               |       | R4対比  |         | 前年対比  |        | 前年対比  |        | R8対比  |        | R12対比 |        |
| 介護予防サービス      | 介護予防訪問入浴介護       | 回/月           | 0.0   | 0.0   | -       | 0.0   | -      | 0.0   | -      | 0.0   | -      | 0.0   | -      |
|               | 介護予防訪問看護         | 回/月           | 136.0 | 153.3 | 112.7%  | 153.3 | 100.0% | 153.3 | 100.0% | 152.4 | 99.4%  | 148.9 | 97.7%  |
|               | 介護予防訪問リハビリテーション  | 回/月           | 19.2  | 20.2  | 105.0%  | 20.2  | 100.0% | 20.2  | 100.0% | 20.2  | 100.0% | 20.3  | 100.5% |
|               | 介護予防居宅療養管理指導     | 人/月           | 62.3  | 55.0  | 88.3%   | 55.0  | 100.0% | 56.0  | 101.8% | 56.0  | 100.0% | 53.0  | 94.6%  |
|               | 介護予防通所リハビリテーション  | 人/月           | 51.1  | 52.0  | 101.8%  | 52.0  | 100.0% | 53.0  | 101.9% | 52.0  | 98.1%  | 51.0  | 98.1%  |
|               | 介護予防短期入所生活介護     | 日/月           | 34.6  | 37.9  | 109.4%  | 37.9  | 100.0% | 37.9  | 100.0% | 23.9  | 63.1%  | 23.9  | 100.0% |
|               | 介護予防短期入所療養介護     | 日/月           | 0.0   | 0.0   | -       | 0.0   | -      | 0.0   | -      | 0.0   | -      | 0.0   | -      |
|               | 介護予防福祉用具貸与       | 人/月           | 379.7 | 418.0 | 110.1%  | 417.0 | 99.8%  | 420.0 | 100.7% | 419.0 | 99.8%  | 397.0 | 94.7%  |
|               | 介護予防特定福祉用具購入費    | 人/月           | 9.8   | 10.0  | 101.9%  | 10.0  | 100.0% | 10.0  | 100.0% | 10.0  | 100.0% | 10.0  | 100.0% |
|               | 介護予防住宅改修費        | 人/月           | 10.9  | 21.0  | 193.0%  | 21.0  | 100.0% | 21.0  | 100.0% | 21.0  | 100.0% | 20.0  | 95.2%  |
|               | 介護予防特定施設入居者生活介護  | 人/月           | 6.8   | 7.0   | 102.4%  | 7.0   | 100.0% | 7.0   | 100.0% | 5.0   | 71.4%  | 5.0   | 100.0% |
| 地域密着型介護予防サービス | 介護予防認知症対応型通所介護   | 回/月           | 19.7  | 9.3   | 47.3%   | 9.3   | 100.0% | 9.3   | 100.0% | 9.3   | 100.0% | 9.3   | 100.0% |
|               | 介護予防小規模多機能型居宅介護  | 人/月           | 4.7   | 3.0   | 64.3%   | 3.0   | 100.0% | 3.0   | 100.0% | 3.0   | 100.0% | 3.0   | 100.0% |
|               | 介護予防認知症対応型共同生活介護 | 人/月           | 0.1   | 2.0   | 2409.6% | 2.0   | 100.0% | 2.0   | 100.0% | 2.0   | 100.0% | 2.0   | 100.0% |

<圏域内の市町村による取組事例>

| おきらくカフェ（認知症カフェ）における菜園活動   | 様似町 |
|---|-----|
| <p>&lt;取組の背景&gt;<br/>                     本町は人口4,043人、65歳以上の高齢者は1,710人で高齢化率は42.3%（R2国勢調査）と日高圏域内で最も高くなっている。<br/>                     令和2年度に町内の介護支援専門員の協力を得て実施した「利用者の生きがい活動に関する調査」では、55名中19名（内、認知症診断あり9名）が畑・花・盆栽などの「園芸」であったほか、「人と話すこと（交流）」との回答も多数あった。</p> <p>&lt;取組の内容&gt;<br/>                     地域包括支援センターが主体となり、町内にある特別養護老人ホームの園芸スペースを借用し、認知症当事者からニーズの高い野菜づくりや収穫した野菜を使った食事会を開催して、交流活動を行っている。<br/>                     ●参加者：老人福祉寮入居者、地域住民、農園指導者、ボランティア、担当ケアマネジャー、包括支援係職員等</p> <p>&lt;工夫している点&gt;<br/>                     ボランティアと包括支援係職員で活動の打ち合わせを行い、活動の目的と方向性を共有している。<br/>                     また、令和7年「チームオレンジ」の仕組みづくりを見据えた“町民中心の企画・活動”へ移行できるように取り組みを行っている。</p> <p>&lt;実感している効果&gt;<br/>                     特別養護老人ホームに併設されている老人福祉寮から農園が見えるため、当該入居者が水まきや草むしりを率先して行うなど、外出意欲の増進や地域住民との交流を通じた認知機能の維持・向上につながっている。</p> <p style="text-align: right;">執筆協力：様似町</p> |     |
| <p>&lt;菜園活動の様子&gt;</p>    |     |

## 第12節 上川中部圏域

(旭川市、鷹栖町、東神楽町、  
当麻町、比布町、愛別町、  
上川町、東川町、美瑛町、  
幌加内町)

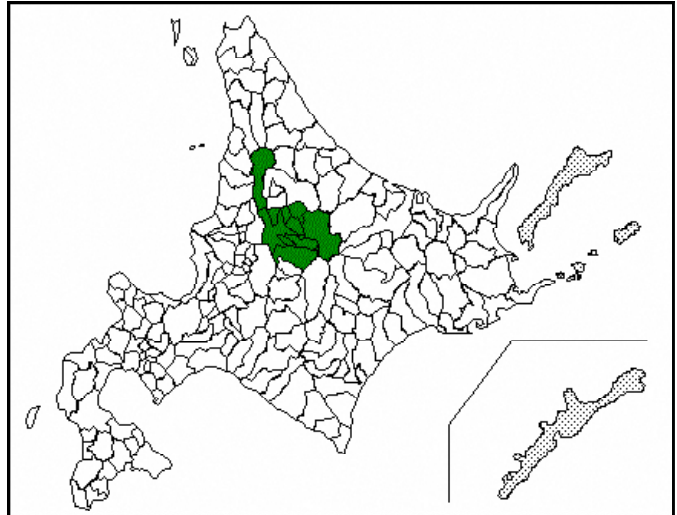

### 1 圏域の現状

- 令和2年(2020年)の国勢調査によると、上川中部圏域の総人口は377,136人、高齢者人口は131,555人であり、高齢化率は34.88%となっています。
- また、国立社会保障・人口問題研究所の推計によると、令和22年(2040年)の総人口は307,281人、高齢者人口は128,332人となり、高齢化率は41.76%となる見込みです。

| 市町村名 | 総人口※1   | 年少人口<br>(15歳未満) |        | 生産年齢人口<br>(15~64歳) |        | 高齢者人口<br>(65歳以上) |        | (再掲)<br>(75歳以上) |        | 平均年齢<br>※3 |
|------|---------|-----------------|--------|--------------------|--------|------------------|--------|-----------------|--------|------------|
|      |         |                 | 割合※2   |                    | 割合※2   |                  | 割合※2   |                 | 割合※2   |            |
| 旭川市  | 325,162 | 34,691          | 10.67% | 178,060            | 54.76% | 112,411          | 34.57% | 58,032          | 17.85% | 50.89      |
| 鷹栖町  | 6,567   | 804             | 12.24% | 3,491              | 53.16% | 2,272            | 34.60% | 1,182           | 18.00% | 50.83      |
| 東神楽町 | 10,112  | 1,545           | 15.28% | 5,638              | 55.76% | 2,929            | 28.97% | 1,544           | 15.27% | 47.77      |
| 当麻町  | 6,319   | 649             | 10.27% | 3,011              | 47.65% | 2,659            | 42.08% | 1,532           | 24.24% | 54.79      |
| 比布町  | 3,520   | 353             | 10.03% | 1,706              | 48.47% | 1,461            | 41.51% | 848             | 24.09% | 54.85      |
| 愛別町  | 2,605   | 221             | 8.48%  | 1,178              | 45.22% | 1,206            | 46.30% | 703             | 26.99% | 56.80      |
| 上川町  | 3,500   | 263             | 7.51%  | 1,687              | 48.20% | 1,550            | 44.29% | 880             | 25.14% | 55.81      |
| 東川町  | 8,313   | 1,085           | 13.05% | 4,469              | 53.76% | 2,759            | 33.19% | 1,490           | 17.92% | 49.30      |
| 美瑛町  | 9,668   | 927             | 9.59%  | 4,992              | 51.63% | 3,749            | 38.78% | 2,133           | 22.06% | 53.49      |
| 幌加内町 | 1,370   | 120             | 8.76%  | 691                | 50.44% | 559              | 40.80% | 344             | 25.11% | 54.44      |
| 圏域計  | 377,136 | 40,658          | 10.78% | 204,923            | 54.34% | 131,555          | 34.88% | 68,688          | 18.21% | 52.90      |

※1 データバーの上限は「圏域計」

※2 総人口に占める割合(データバーの上限は「100%」)

※3 データバーの上限は「90歳」

(資料) 総務省統計局「国勢調査」



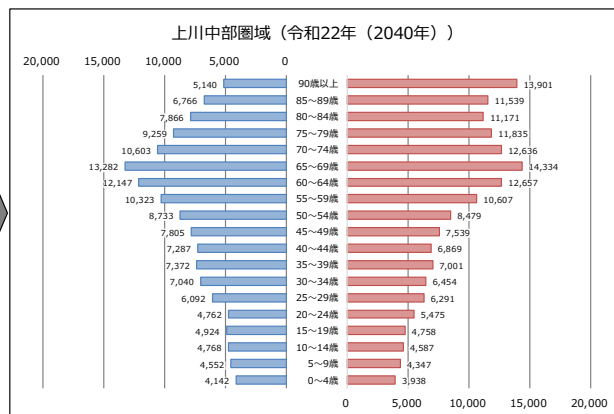
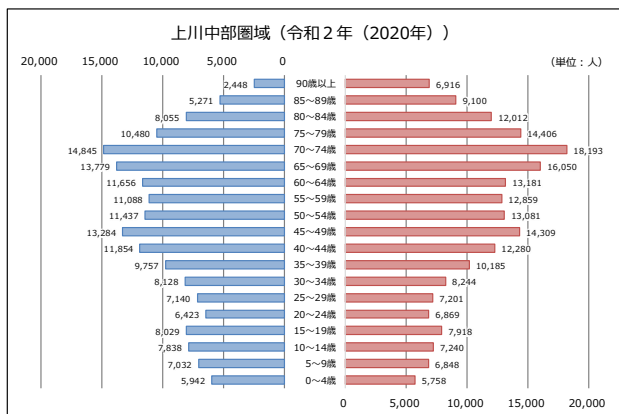

(資料) 総務省統計局「国勢調査」  
 国立社会保障・人口問題研究所「日本の地域別将来推計人口 (令和5 (2023) 年推計)」

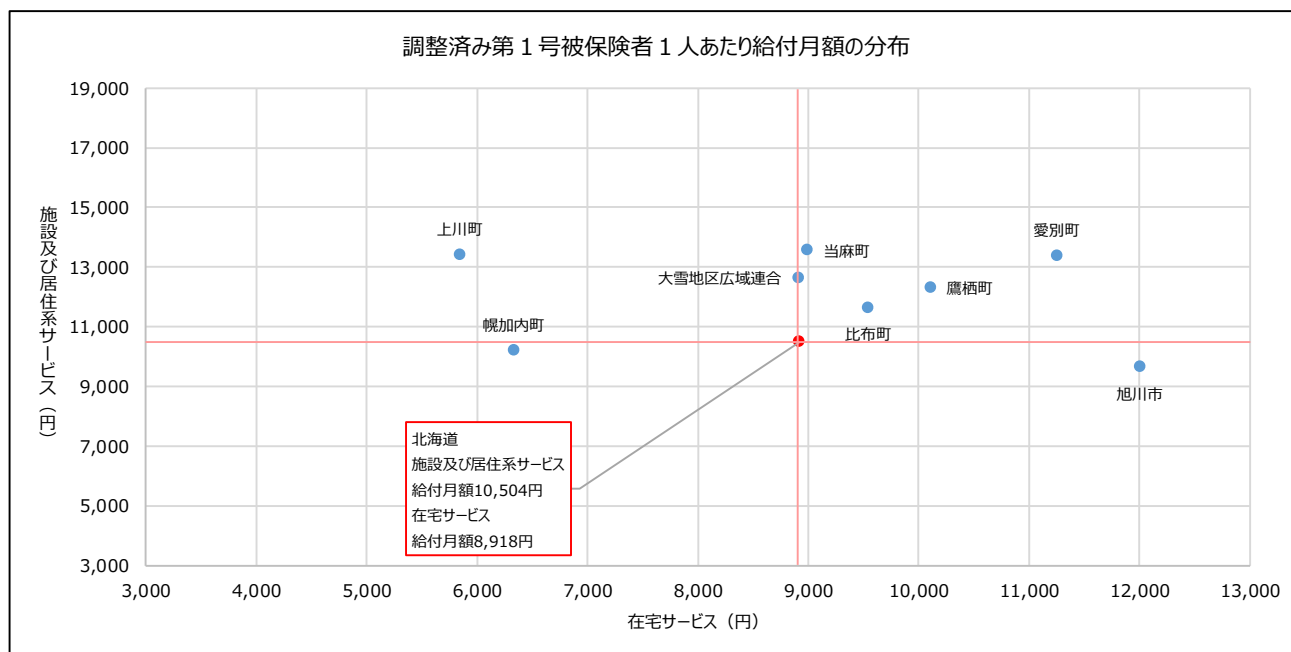
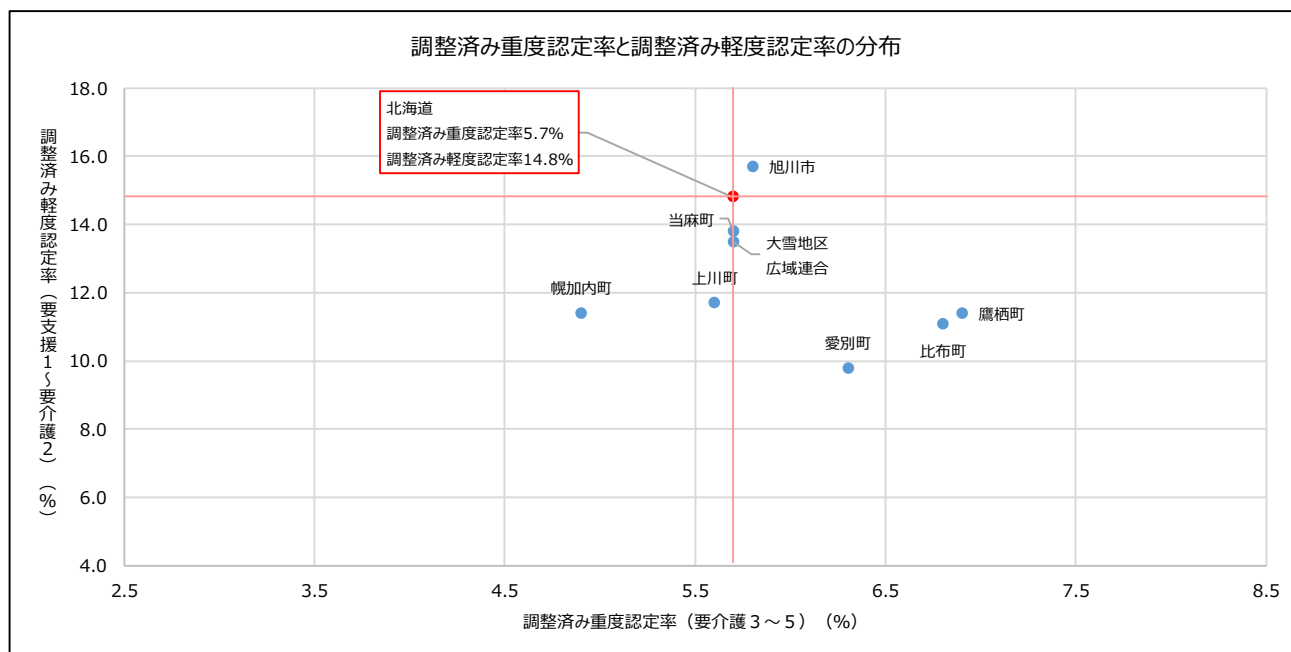

(資料) 厚生労働省「地域包括ケア「見える化」システム」



## 2 施設サービス量の整備目標（必要定員総数）

| 区分                       | 現状<br>(令和5年度末) | 令和8年度末<br>必要利用<br>定員総数 | 第9期<br>計画期間中の<br>整備目標 |
|--------------------------|----------------|------------------------|-----------------------|
|                          | A              | B                      | (B-A)                 |
| 介護老人福祉施設（特別養護老人ホーム）      | 1,800          | 1,800                  | 0                     |
| 地域密着型介護老人福祉施設（小規模特養）     | 250            | 250                    | 0                     |
| 介護老人保健施設                 | 1,234          | 1,234                  | 0                     |
| 介護医療院                    | 209            | 258                    | 49                    |
| 認知症対応型共同生活介護（グループホーム）    | 1,578          | 1,624                  | 46                    |
| 特定施設入居者生活介護（介護専用型）       | 0              | 13                     | 13                    |
| 特定施設入居者生活介護（混合型）※施設の入居定員 | 1,745          | 2,539                  | 794                   |
| うち、利用定員（施設の入居定員×62.3%）   | 1,088          | 1,582                  | 494                   |
| 地域密着型特定施設入居者生活介護         | 0              | 0                      | 0                     |

## 3 老人福祉サービスの目標

| 区分             | 単位 | 令和5年度 | 令和6年度 |        | 令和7年度 |        | 令和8年度 |        |
|----------------|----|-------|-------|--------|-------|--------|-------|--------|
|                |    |       |       | 前年対比   |       | 前年対比   |       | 前年対比   |
| 養護老人ホーム        | 人  | 270   | 270   | 100.0% | 270   | 100.0% | 270   | 100.0% |
| 軽費老人ホーム（A型）    | 人  | 100   | 100   | 100.0% | 100   | 100.0% | 100   | 100.0% |
| 軽費老人ホーム（B型）    | 人  | 0     | 0     | -      | 0     | -      | 0     | -      |
| 軽費老人ホーム（ケアハウス） | 人  | 475   | 475   | 100.0% | 475   | 100.0% | 475   | 100.0% |
| 生活支援ハウス        | 人  | 128   | 128   | 100.0% | 128   | 100.0% | 128   | 100.0% |
| 老人福祉センター       | か所 | 3     | 3     | 100.0% | 3     | 100.0% | 2     | 66.7%  |
| 在宅介護支援センター     | か所 | 19    | 19    | 100.0% | 19    | 100.0% | 19    | 100.0% |



## 4 老人福祉サービスの目標 (介護サービス)

| サービスの種類              | 単位                       | 令和4年度<br>(実績)    | 令和6年度     |           | 令和7年度   |           | 令和8年度  |           | 令和12年度 |           | 令和22年度 |           |        |
|----------------------|--------------------------|------------------|-----------|-----------|---------|-----------|--------|-----------|--------|-----------|--------|-----------|--------|
|                      |                          |                  | R4対比      |           | 前年対比    |           | 前年対比   | R8対比      |        | R12対比     |        |           |        |
| 居宅サービス               | 訪問介護                     | 回/月              | 316,942.2 | 334,518.7 | 105.5%  | 350,417.8 | 104.8% | 364,520.6 | 104.0% | 409,151.3 | 112.2% | 492,161.8 | 120.3% |
|                      | 訪問入浴介護                   | 回/月              | 863.5     | 713.4     | 82.6%   | 765.4     | 107.3% | 803.8     | 105.0% | 905.8     | 112.7% | 1,108.5   | 122.4% |
|                      | 訪問看護                     | 回/月              | 9,043.7   | 9,647.7   | 106.7%  | 10,004.8  | 103.7% | 10,336.3  | 103.3% | 11,426.8  | 110.6% | 13,314.3  | 116.5% |
|                      | 訪問リハビリテーション              | 回/月              | 7,429.1   | 7,589.6   | 102.2%  | 7,882.9   | 103.9% | 8,133.0   | 103.2% | 8,987.7   | 110.5% | 10,456.0  | 116.3% |
|                      | 居宅療養管理指導                 | 人/月              | 2,718.8   | 3,096.0   | 113.9%  | 3,236.0   | 104.5% | 3,363.0   | 103.9% | 3,766.0   | 112.0% | 4,498.0   | 119.4% |
|                      | 通所介護                     | 回/月              | 21,911.0  | 24,124.7  | 110.1%  | 24,765.0  | 102.7% | 25,465.5  | 102.8% | 27,883.2  | 109.5% | 31,554.5  | 113.2% |
|                      | 通所リハビリテーション              | 回/月              | 7,807.1   | 8,188.7   | 104.9%  | 8,437.3   | 103.0% | 8,658.4   | 102.6% | 9,454.1   | 109.2% | 10,722.2  | 113.4% |
|                      | 短期入所生活介護                 | 日/月              | 5,488.1   | 5,786.6   | 105.4%  | 6,051.9   | 104.6% | 6,232.6   | 103.0% | 6,844.3   | 109.8% | 8,037.3   | 117.4% |
|                      | 短期入所療養介護                 | 日/月              | 436.2     | 473.2     | 108.5%  | 489.5     | 103.4% | 512.5     | 104.7% | 543.6     | 106.1% | 615.9     | 113.3% |
|                      | 福祉用具貸与                   | 人/月              | 7,561.5   | 7,729.0   | 102.2%  | 7,992.0   | 103.4% | 8,254.0   | 103.3% | 9,125.0   | 110.6% | 10,561.0  | 115.7% |
|                      | 特定福祉用具購入費                | 人/月              | 80.4      | 103.0     | 128.1%  | 106.0     | 102.9% | 109.0     | 102.8% | 100.0     | 91.7%  | 90.0      | 90.0%  |
|                      | 住宅改修費                    | 人/月              | 72.7      | 73.0      | 100.4%  | 73.0      | 100.0% | 76.0      | 104.1% | 83.0      | 109.2% | 92.0      | 110.8% |
|                      | 特定施設入居者生活介護              | 人/月              | 900.2     | 960.0     | 106.6%  | 1,073.0   | 111.8% | 1,152.0   | 107.4% | 1,158.0   | 100.5% | 1,198.0   | 103.5% |
|                      | 地域密着型サービス                | 定期巡回・随時対応型訪問介護看護 | 人/月       | 59.1      | 63.0    | 106.6%    | 64.0   | 101.6%    | 68.0   | 106.3%    | 73.0   | 107.4%    | 84.0   |
| 夜間対応型訪問介護            |                          | 人/月              | 70.8      | 64.0      | 90.5%   | 68.0      | 106.3% | 70.0      | 102.9% | 66.0      | 94.3%  | 58.0      | 87.9%  |
| 地域密着型通所介護            |                          | 回/月              | 12,211.5  | 13,151.2  | 107.7%  | 13,465.4  | 102.4% | 13,806.6  | 102.5% | 15,131.4  | 109.6% | 17,021.1  | 112.5% |
| 認知症対応型通所介護           |                          | 回/月              | 1,220.6   | 1,053.4   | 86.3%   | 1,072.1   | 101.8% | 1,100.4   | 102.6% | 1,042.0   | 94.7%  | 942.2     | 90.4%  |
| 小規模多機能型居宅介護          |                          | 人/月              | 309.5     | 287.0     | 92.7%   | 289.0     | 100.7% | 290.0     | 100.3% | 283.0     | 97.6%  | 280.0     | 98.9%  |
| 認知症対応型共同生活介護         |                          | 人/月              | 1,407.8   | 1,440.0   | 102.3%  | 1,461.0   | 101.5% | 1,461.0   | 100.0% | 1,442.0   | 98.7%  | 1,431.0   | 99.2%  |
| 地域密着型特定施設入居者生活介護     |                          | 人/月              | 0.0       | 0.0       | -       | 0.0       | -      | 0.0       | -      | 0.0       | -      | 0.0       | -      |
| 地域密着型介護老人福祉施設入所者生活介護 |                          | 人/月              | 242.3     | 238.0     | 98.2%   | 238.0     | 100.0% | 238.0     | 100.0% | 247.0     | 103.8% | 242.0     | 98.0%  |
| 施設サービス               | 看護小規模多機能型居宅介護            | 人/月              | 1.0       | 64.0      | 6400.0% | 85.0      | 132.8% | 101.0     | 118.8% | 96.0      | 95.0%  | 86.0      | 89.6%  |
|                      | 介護福祉施設サービス<br>(介護老人福祉施設) | 人/月              | 1,590.6   | 1,605.0   | 100.9%  | 1,603.0   | 99.9%  | 1,602.0   | 99.9%  | 1,608.0   | 100.4% | 1,603.0   | 99.7%  |
|                      | 介護保健施設サービス<br>(介護老人保健施設) | 人/月              | 1,101.9   | 1,062.0   | 96.4%   | 1,063.0   | 100.1% | 1,064.0   | 100.1% | 1,085.0   | 102.0% | 1,089.0   | 100.4% |
|                      | 介護医療院サービス<br>(介護医療院)     | 人/月              | 179.2     | 236.0     | 131.7%  | 236.0     | 100.0% | 236.0     | 100.0% | 236.0     | 100.0% | 235.0     | 99.6%  |

(介護予防サービス)

| サービスの種類       | 単位               | 令和4年度<br>(実績) | 令和6年度   |         | 令和7年度  |         | 令和8年度  |         | 令和12年度 |         | 令和22年度 |         |        |
|---------------|------------------|---------------|---------|---------|--------|---------|--------|---------|--------|---------|--------|---------|--------|
|               |                  |               |         | R4対比    |        | 前年対比    |        | 前年対比    |        | R8対比    |        | R12対比   |        |
| 介護予防サービス      | 介護予防訪問入浴介護       | 回/月           | 18.0    | 21.9    | 121.7% | 21.9    | 100.0% | 21.9    | 100.0% | 21.9    | 100.0% | 21.9    | 100.0% |
|               | 介護予防訪問看護         | 回/月           | 1,319.1 | 1,494.2 | 113.3% | 1,517.9 | 101.6% | 1,550.9 | 102.2% | 1,675.6 | 108.0% | 1,738.8 | 103.8% |
|               | 介護予防訪問リハビリテーション  | 回/月           | 1,754.7 | 1,639.3 | 93.4%  | 1,672.7 | 102.0% | 1,708.4 | 102.1% | 1,837.1 | 107.5% | 1,945.6 | 105.9% |
|               | 介護予防居宅療養管理指導     | 人/月           | 162.3   | 161.0   | 99.2%  | 165.0   | 102.5% | 168.0   | 101.8% | 181.0   | 107.7% | 189.0   | 104.4% |
|               | 介護予防通所リハビリテーション  | 人/月           | 789.6   | 492.0   | 62.3%  | 503.0   | 102.2% | 512.0   | 101.8% | 548.0   | 107.0% | 566.0   | 103.3% |
|               | 介護予防短期入所生活介護     | 日/月           | 169.9   | 159.0   | 93.6%  | 159.0   | 100.0% | 159.0   | 100.0% | 172.6   | 108.6% | 184.5   | 106.9% |
|               | 介護予防短期入所療養介護     | 日/月           | 14.6    | 0.0     | 0.0%   | 0.0     | -      | 0.0     | -      | 0.0     | -      | 0.0     | -      |
|               | 介護予防福祉用具貸与       | 人/月           | 2,581.4 | 2,734.0 | 105.9% | 2,799.0 | 102.4% | 2,853.0 | 101.9% | 3,071.0 | 107.6% | 3,184.0 | 103.7% |
|               | 介護予防特定福祉用具購入費    | 人/月           | 55.9    | 66.0    | 118.1% | 69.0    | 104.5% | 73.0    | 105.8% | 69.0    | 94.5%  | 65.0    | 94.2%  |
|               | 介護予防住宅改修費        | 人/月           | 71.8    | 77.0    | 107.2% | 79.0    | 102.6% | 79.0    | 100.0% | 85.0    | 107.6% | 88.0    | 103.5% |
|               | 介護予防特定施設入居者生活介護  | 人/月           | 206.9   | 193.0   | 93.3%  | 253.0   | 131.1% | 294.0   | 116.2% | 319.0   | 108.5% | 333.0   | 104.4% |
| 地域密着型介護予防サービス | 介護予防認知症対応型通所介護   | 回/月           | 7.3     | 1.8     | 24.8%  | 1.8     | 100.0% | 1.8     | 100.0% | 0.0     | 0.0%   | 0.0     | -      |
|               | 介護予防小規模多機能型居宅介護  | 人/月           | 68.5    | 62.0    | 90.5%  | 62.0    | 100.0% | 63.0    | 101.6% | 62.0    | 98.4%  | 57.0    | 91.9%  |
|               | 介護予防認知症対応型共同生活介護 | 人/月           | 9.6     | 9.0     | 93.9%  | 9.0     | 100.0% | 9.0     | 100.0% | 5.0     | 55.6%  | 5.0     | 100.0% |

<圏域内の市町村による取組事例>

| 独居高齢者の方の実態把握訪問   | 東川町 |
|--|-----|
| <p>&lt;取組の背景&gt;</p> <p>本町は、上川中部圏域の中心である旭川市の南東に隣接し、旭川空港から車で約10分の位置にあり、写真文化首都「写真の町」としてまちづくりに取り組んでおり、総人口は8,477人、うち65歳以上は2,709人（31.96%）、75歳以上は1,536人（18.12%）となっている。（R5.3.31現在）</p> <p>今般、本町の高齢者施策を推進する中で、認知症初期集中支援対象者の把握に向けて、情報収集が必要となった。</p> <p>&lt;取組の内容&gt;</p> <p>75歳以上で一人暮らしをし、どこにもつながっていない、情報がない（町立診療所、社会福祉協議会、介護保険サービスを利用していない等）方のお宅を訪問し、現況等を確認するもの。</p> <p>&lt;工夫している点&gt;</p> <p>対象となる方に対しては、訪問するにあたり、「一人暮らしをされている方に救急医療情報シートの設置の説明をしています。」と伝え、情報シートを活用することにより、これまで接点がなかった方でも自然に受け入れてもらえるよう配慮している。</p> <p>&lt;実感している効果&gt;</p> <ul style="list-style-type: none"> <li>・ 訪問時に、困っていて直ぐに何かをするという事例はなかったが、後日連絡があり介護保険の要介護認定申請や介護予防、生活支援サービスの利用、医療機関の受診、通いの場への参加につながるがあったほか、困った時の相談先の一つに地域包括支援センターを入れてもらうことができた。</li> <li>・ 家の中を見ることができるのは、沢山の情報を得ることができて良い。</li> <li>・ 一人暮らしの方は困ったことがあれば何かにつながりやすい傾向があるようだが、夫婦二人世帯では一人が困っていてももう一人がカバーして、何とかなっていて表面に出てこないケースがあることがわかり、今後は高齢者の二人世帯（どこにもつながっておらず、情報がない）の実態把握訪問を実施予定。</li> </ul> <p style="text-align: right;">執筆協力：東川町</p> <p>&lt;訪問時に用いる資材&gt;</p> <ol style="list-style-type: none"> <li>① 緊急情報シート</li> <li>② クリアファイル（マグネットがついており、申請書を入れて冷蔵庫に貼ってもらう。）</li> <li>③ シール（玄関ドアの内側に貼ってもらい、救急隊が来たときにシートがあるのか確認できる。）</li> </ol> <div style="display: flex; justify-content: space-around; align-items: flex-start;"> <div data-bbox="199 1601 542 2027" style="text-align: center;"> <p>①</p>  </div> <div data-bbox="630 1601 973 2027" style="text-align: center;"> <p>②</p>  </div> <div data-bbox="1061 1601 1420 2027" style="text-align: center;"> <p>③</p>  </div> </div> |     |

## 第13節 上川北部圏域

(士別市、名寄市、和寒町、  
剣淵町、下川町、美深町、  
音威子府村、中川町)

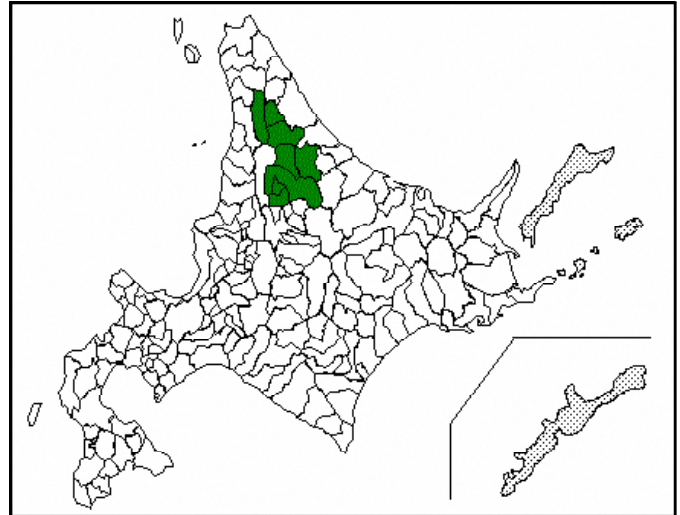

### 1 圏域の現状

- 令和2年（2020年）の国勢調査によると、上川北部圏域の総人口は60,337人、高齢者人口は22,464人であり、高齢化率は37.23%となっています。
- また、国立社会保障・人口問題研究所の推計によると、令和22年（2040年）の総人口は40,976人、高齢者人口は17,129人となり、高齢化率は41.80%となる見込みです。

| 市町村名  | 総人口※1  | 年少人口<br>(15歳未満) |        | 生産年齢人口<br>(15～64歳) |        | 高齢者人口<br>(65歳以上) |        | (再掲)<br>(75歳以上) |        | 平均年齢<br>※3 |
|-------|--------|-----------------|--------|--------------------|--------|------------------|--------|-----------------|--------|------------|
|       |        |                 | 割合※2   |                    | 割合※2   |                  | 割合※2   |                 | 割合※2   |            |
| 士別市   | 17,805 | 1,652           | 9.28%  | 8,803              | 49.44% | 7,350            | 41.28% | 4,118           | 23.13% | 54.95      |
| 名寄市   | 26,997 | 3,018           | 11.18% | 15,232             | 56.42% | 8,747            | 32.40% | 4,754           | 17.61% | 49.26      |
| 和寒町   | 3,192  | 308             | 9.65%  | 1,470              | 46.05% | 1,414            | 44.30% | 853             | 26.72% | 56.09      |
| 剣淵町   | 2,926  | 279             | 9.54%  | 1,451              | 49.59% | 1,196            | 40.87% | 658             | 22.49% | 54.54      |
| 下川町   | 3,087  | 316             | 10.24% | 1,514              | 49.04% | 1,257            | 40.72% | 713             | 23.10% | 54.34      |
| 美深町   | 4,143  | 369             | 8.91%  | 2,075              | 50.08% | 1,699            | 41.01% | 974             | 23.51% | 54.19      |
| 音威子府村 | 684    | 44              | 6.43%  | 432                | 63.16% | 208              | 30.41% | 115             | 16.81% | 47.52      |
| 中川町   | 1,503  | 140             | 9.31%  | 770                | 51.23% | 593              | 39.45% | 354             | 23.55% | 54.90      |
| 圏域計   | 60,337 | 6,126           | 10.15% | 31,747             | 52.62% | 22,464           | 37.23% | 12,539          | 20.78% | 53.22      |

※1 データバーの上限は「圏域計」

※2 総人口に占める割合（データバーの上限は「100%」）

※3 データバーの上限は「90歳」

(資料) 総務省統計局「国勢調査」

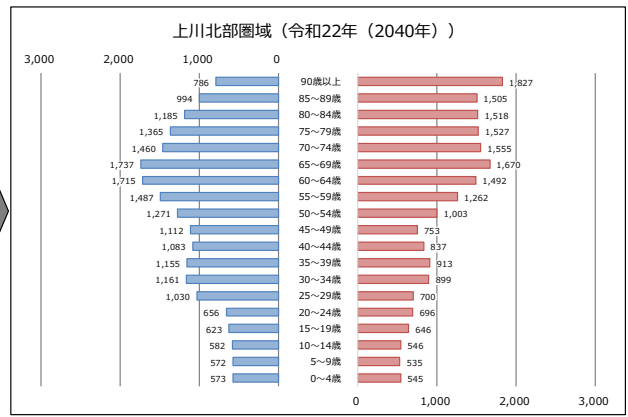
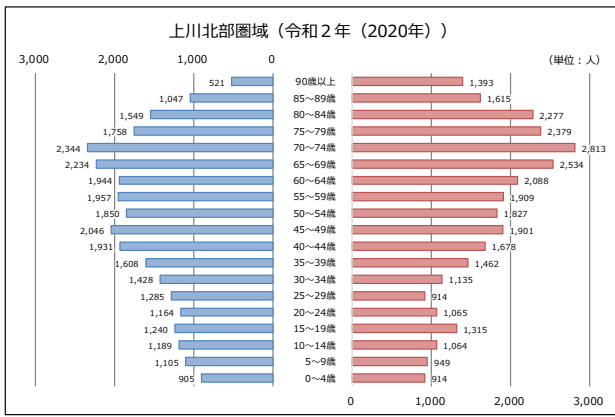

（資料）総務省統計局「国勢調査」  
 国立社会保障・人口問題研究所「日本の地域別将来推計人口（令和5（2023）年推計）」

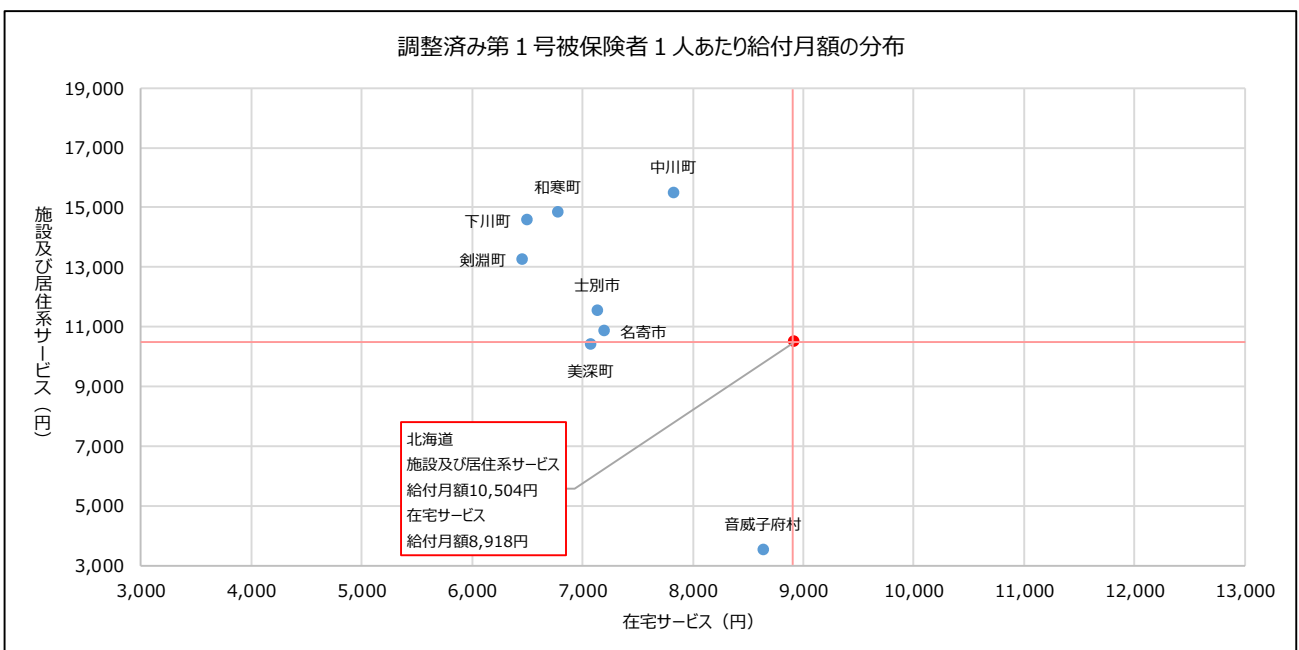
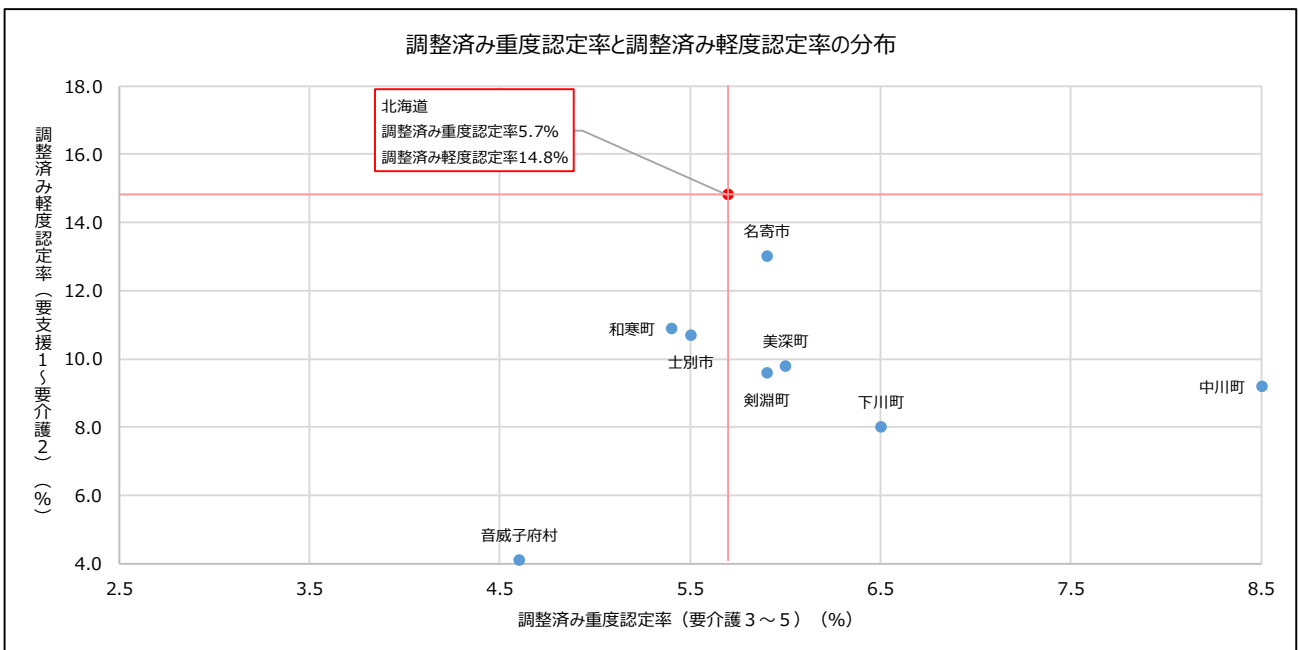

（資料）厚生労働省「地域包括ケア「見える化」システム」

## 2 施設サービス量の整備目標（必要定員総数）

| 区分                       | 現状<br>(令和5年度末) | 令和8年度末<br>必要利用<br>定員総数 | 第9期<br>計画期間中の<br>整備目標 |
|--------------------------|----------------|------------------------|-----------------------|
|                          | A              | B                      | (B-A)                 |
| 介護老人福祉施設（特別養護老人ホーム）      | 617            | 617                    | 0                     |
| 地域密着型介護老人福祉施設（小規模特養）     | 20             | 20                     | 0                     |
| 介護老人保健施設                 | 262            | 268                    | 6                     |
| 介護医療院                    | 4              | 8                      | 4                     |
| 認知症対応型共同生活介護（グループホーム）    | 251            | 251                    | 0                     |
| 特定施設入居者生活介護（介護専用型）       | 121            | 183                    | 62                    |
| 特定施設入居者生活介護（混合型）※施設の入居定員 | 25             | 27                     | 2                     |
| うち、利用定員（施設の入居定員×62.3%）   | 16             | 17                     | 1                     |
| 地域密着型特定施設入居者生活介護         | 29             | 29                     | 0                     |

## 3 老人福祉サービスの目標

| 区分             | 単位 | 令和5年度 | 令和6年度 |        | 令和7年度 |        | 令和8年度 |        |
|----------------|----|-------|-------|--------|-------|--------|-------|--------|
|                |    |       |       | 前年対比   |       | 前年対比   |       | 前年対比   |
| 養護老人ホーム        | 人  | 100   | 100   | 100.0% | 100   | 100.0% | 100   | 100.0% |
| 軽費老人ホーム（A型）    | 人  | 0     | 0     | -      | 0     | -      | 0     | -      |
| 軽費老人ホーム（B型）    | 人  | 0     | 0     | -      | 0     | -      | 0     | -      |
| 軽費老人ホーム（ケアハウス） | 人  | 158   | 158   | 100.0% | 158   | 100.0% | 158   | 100.0% |
| 生活支援ハウス        | 人  | 20    | 20    | 100.0% | 20    | 100.0% | 20    | 100.0% |
| 老人福祉センター       | か所 | 0     | 0     | -      | 0     | -      | 0     | -      |
| 在宅介護支援センター     | か所 | 0     | 0     | -      | 0     | -      | 0     | -      |



## 4 老人福祉サービスの目標 (介護サービス)

| サービスの種類              | 単位                       | 令和4年度<br>(実績) | 令和6年度    |          | 令和7年度  |          | 令和8年度  |          | 令和12年度 |          | 令和22年度 |          |        |
|----------------------|--------------------------|---------------|----------|----------|--------|----------|--------|----------|--------|----------|--------|----------|--------|
|                      |                          |               |          | R4対比     |        | 前年対比     |        | 前年対比     |        | R8対比     |        | R12対比    |        |
| 居宅サービス               | 訪問介護                     | 回/月           | 11,722.0 | 24,935.6 | 212.7% | 24,788.3 | 99.4%  | 25,374.8 | 102.4% | 26,665.9 | 105.1% | 25,318.1 | 94.9%  |
|                      | 訪問入浴介護                   | 回/月           | 77.0     | 71.1     | 92.3%  | 71.1     | 100.0% | 77.1     | 108.4% | 87.5     | 113.5% | 87.5     | 100.0% |
|                      | 訪問看護                     | 回/月           | 840.3    | 1,002.5  | 119.3% | 995.7    | 99.3%  | 1,014.7  | 101.9% | 1,041.6  | 102.7% | 980.2    | 94.1%  |
|                      | 訪問リハビリテーション              | 回/月           | 519.3    | 1,305.4  | 251.4% | 1,294.0  | 99.1%  | 1,338.4  | 103.4% | 1,385.0  | 103.5% | 1,315.0  | 94.9%  |
|                      | 居宅療養管理指導                 | 人/月           | 328.8    | 259.0    | 78.8%  | 258.0    | 99.6%  | 264.0    | 102.3% | 265.0    | 100.4% | 249.0    | 94.0%  |
|                      | 通所介護                     | 回/月           | 2,168.1  | 2,020.3  | 93.2%  | 2,052.0  | 101.6% | 2,074.6  | 101.1% | 2,059.7  | 99.3%  | 1,914.8  | 93.0%  |
|                      | 通所リハビリテーション              | 回/月           | 1,093.5  | 1,156.3  | 105.7% | 1,156.5  | 100.0% | 1,169.6  | 101.1% | 1,212.7  | 103.7% | 1,150.7  | 94.9%  |
|                      | 短期入所生活介護                 | 日/月           | 910.6    | 831.4    | 91.3%  | 831.4    | 100.0% | 831.4    | 100.0% | 751.7    | 90.4%  | 733.5    | 97.6%  |
|                      | 短期入所療養介護                 | 日/月           | 54.2     | 51.3     | 94.6%  | 51.3     | 100.0% | 51.3     | 100.0% | 51.3     | 100.0% | 51.3     | 100.0% |
|                      | 福祉用具貸与                   | 人/月           | 885.4    | 898.0    | 101.4% | 899.0    | 100.1% | 912.0    | 101.4% | 920.0    | 100.9% | 863.0    | 93.8%  |
|                      | 特定福祉用具購入費                | 人/月           | 15.2     | 16.0     | 105.3% | 16.0     | 100.0% | 16.0     | 100.0% | 15.0     | 93.8%  | 15.0     | 100.0% |
|                      | 住宅改修費                    | 人/月           | 15.5     | 16.0     | 103.2% | 16.0     | 100.0% | 17.0     | 106.3% | 17.0     | 100.0% | 16.0     | 94.1%  |
|                      | 特定施設入居者生活介護              | 人/月           | 172.8    | 171.0    | 99.0%  | 171.0    | 100.0% | 171.0    | 100.0% | 171.0    | 100.0% | 162.0    | 94.7%  |
| 地域密着型サービス            | 定期巡回・随時対応型訪問介護看護         | 人/月           | 9.0      | 10.0     | 111.1% | 10.0     | 100.0% | 10.0     | 100.0% | 9.0      | 90.0%  | 9.0      | 100.0% |
|                      | 夜間対応型訪問介護                | 人/月           | 0.0      | 0.0      | -      | 0.0      | -      | 0.0      | -      | 0.0      | -      | 0.0      | -      |
|                      | 地域密着型通所介護                | 回/月           | 1,662.3  | 2,132.1  | 128.3% | 2,140.5  | 100.4% | 2,162.4  | 101.0% | 2,215.2  | 102.4% | 2,101.2  | 94.9%  |
|                      | 認知症対応型通所介護               | 回/月           | 757.0    | 767.0    | 101.3% | 775.2    | 101.1% | 775.6    | 100.1% | 795.9    | 102.6% | 765.8    | 96.2%  |
|                      | 小規模多機能型居宅介護              | 人/月           | 56.0     | 62.0     | 110.7% | 61.0     | 98.4%  | 62.0     | 101.6% | 64.0     | 103.2% | 60.0     | 93.8%  |
|                      | 認知症対応型共同生活介護             | 人/月           | 222.5    | 234.0    | 105.2% | 235.0    | 100.4% | 235.0    | 100.0% | 237.0    | 100.9% | 228.0    | 96.2%  |
|                      | 地域密着型特定施設入居者生活介護         | 人/月           | 26.0     | 29.0     | 111.5% | 29.0     | 100.0% | 29.0     | 100.0% | 29.0     | 100.0% | 29.0     | 100.0% |
| 地域密着型介護老人福祉施設入所者生活介護 | 人/月                      | 15.0          | 20.0     | 133.3%   | 20.0   | 100.0%   | 20.0   | 100.0%   | 20.0   | 100.0%   | 20.0   | 100.0%   |        |
| 看護小規模多機能型居宅介護        | 人/月                      | 17.0          | 26.0     | 152.9%   | 26.0   | 100.0%   | 26.0   | 100.0%   | 26.0   | 100.0%   | 25.0   | 96.2%    |        |
| 施設サービス               | 介護福祉施設サービス<br>(介護老人福祉施設) | 人/月           | 568.4    | 562.0    | 98.9%  | 564.0    | 100.4% | 563.0    | 99.8%  | 561.0    | 99.6%  | 543.0    | 96.8%  |
|                      | 介護保健施設サービス<br>(介護老人保健施設) | 人/月           | 248.2    | 267.0    | 107.6% | 268.0    | 100.4% | 268.0    | 100.0% | 265.0    | 98.9%  | 257.0    | 97.0%  |
|                      | 介護医療院サービス<br>(介護医療院)     | 人/月           | 3.9      | 8.0      | 205.1% | 8.0      | 100.0% | 8.0      | 100.0% | 8.0      | 100.0% | 8.0      | 100.0% |

(介護予防サービス)

| サービスの種類       | 単位               | 令和4年度<br>(実績) | 令和6年度 |       | 令和7年度  |       | 令和8年度  |       | 令和12年度 |       | 令和22年度 |       |        |
|---------------|------------------|---------------|-------|-------|--------|-------|--------|-------|--------|-------|--------|-------|--------|
|               |                  |               |       | R4対比  |        | 前年対比  |        | 前年対比  |        | R8対比  |        | R12対比 |        |
| 介護予防サービス      | 介護予防訪問入浴介護       | 回/月           | 0.0   | 0.0   | -      | 0.0   | -      | 0.0   | -      | 0.0   | -      | 0.0   | -      |
|               | 介護予防訪問看護         | 回/月           | 231.7 | 273.8 | 118.2% | 271.0 | 99.0%  | 271.0 | 100.0% | 266.5 | 98.3%  | 244.9 | 91.9%  |
|               | 介護予防訪問リハビリテーション  | 回/月           | 289.7 | 737.4 | 254.5% | 744.9 | 101.0% | 744.9 | 100.0% | 755.0 | 101.4% | 704.8 | 93.4%  |
|               | 介護予防居宅療養管理指導     | 人/月           | 29.3  | 30.0  | 102.4% | 30.0  | 100.0% | 30.0  | 100.0% | 29.0  | 96.7%  | 27.0  | 93.1%  |
|               | 介護予防通所リハビリテーション  | 人/月           | 72.7  | 68.0  | 93.5%  | 69.0  | 101.5% | 69.0  | 100.0% | 70.0  | 101.4% | 65.0  | 92.9%  |
|               | 介護予防短期入所生活介護     | 日/月           | 39.5  | 51.1  | 129.4% | 51.1  | 100.0% | 51.1  | 100.0% | 51.1  | 100.0% | 51.1  | 100.0% |
|               | 介護予防短期入所療養介護     | 日/月           | 10.9  | 8.0   | 73.4%  | 8.0   | 100.0% | 8.0   | 100.0% | 8.0   | 100.0% | 8.0   | 100.0% |
|               | 介護予防福祉用具貸与       | 人/月           | 341.8 | 337.0 | 98.6%  | 340.0 | 100.9% | 342.0 | 100.6% | 335.0 | 98.0%  | 308.0 | 91.9%  |
|               | 介護予防特定福祉用具購入費    | 人/月           | 9.8   | 9.0   | 92.3%  | 9.0   | 100.0% | 9.0   | 100.0% | 9.0   | 100.0% | 9.0   | 100.0% |
|               | 介護予防住宅改修費        | 人/月           | 14.3  | 11.0  | 76.9%  | 11.0  | 100.0% | 11.0  | 100.0% | 11.0  | 100.0% | 11.0  | 100.0% |
|               | 介護予防特定施設入居者生活介護  | 人/月           | 31.9  | 29.0  | 90.9%  | 29.0  | 100.0% | 29.0  | 100.0% | 29.0  | 100.0% | 27.0  | 93.1%  |
| 地域密着型介護予防サービス | 介護予防認知症対応型通所介護   | 回/月           | 7.0   | 6.8   | 97.1%  | 6.8   | 100.0% | 6.8   | 100.0% | 6.8   | 100.0% | 6.8   | 100.0% |
|               | 介護予防小規模多機能型居宅介護  | 人/月           | 10.0  | 9.0   | 90.0%  | 9.0   | 100.0% | 9.0   | 100.0% | 9.0   | 100.0% | 9.0   | 100.0% |
|               | 介護予防認知症対応型共同生活介護 | 人/月           | 2.7   | 2.0   | 74.1%  | 2.0   | 100.0% | 2.0   | 100.0% | 2.0   | 100.0% | 1.0   | 50.0%  |

<圏域内の市町村による取組事例>

|                          |     |
|--------------------------|-----|
| 名寄市医療介護連携ICT（ポラリスネットワーク） | 名寄市 |
|--------------------------|-----|

<取組の背景>

本市は、中核市である旭川市の北に約80kmの場所に位置しており、人口26,997人、高齢化率32.4%（R2国勢調査）となっている。

市内にある名寄市立総合病院は、地方センター病院として、高度・専門医療に対応できる医療機能を備え、三次医療を提供するとともに二次医療機関の後方支援医療機関としての役割を担い、上川北部圏域のみならず、道北圏域の医療を支えている。

<取組の内容>

- ・ 上川北部圏域や宗谷圏域などの患者に一貫性のある医療を提供するため、名寄市立総合病院の佐古和廣院長（当時）が発案し、同院が中心となり土別市立病院・枝幸町国民健康保険病院・市立稚内病院の4病院で平成25年6月にスタートした医療情報ネットワークシステムで、正式名は「道北北部医療連携ネットワーク」という。現在では道北地域の多くの公的医療機関が参加している。
- ・ 令和3年度からは、医療介護連携ICTシステムを追加する形で、新たに名寄市内の調剤薬局、歯科医院、介護サービス施設・事業所および地域包括支援センター等も加わり、医療と介護の連携を強化した新たなポラリスネットワークとして本格稼働した。

<工夫している点>

- ・ 加入者からの同意、個人情報保護、ICTリテラシー（情報セキュリティ）については市が中心となって合意形成、ルールづくり、研修を行っている。
- ・ ポラリスネットワークは暗号化通信でのデータ送受信を行っており、厚生労働省、経済産業省および総務省のガイドラインに示された機能要件をすべて満たし、情報を安全にやりとりすることができる。
- ・ 連携を実現するため、システム構築前から運用開始以降も医療介護関係者が集まる場を作り、医療介護連携ICT運用や改善の検討、また、ICTとは無関係に連携改善や勉強会の開催を行っている。
- ・ 市を事務局とする地域唯一のネットワーク。行政中心でプロジェクトを進め市内の医療介護機関が参加。
- ・ プロジェクトを進めるために、在宅医療介護連携アドバイザーとしてファシリテーションの専門家を活用。

<実感している効果>

- ・ 名寄市立総合病院とケアマネジャー、地域包括支援センター、訪問看護ステーションの連携改善。
- ・ 調剤薬局との連携により、利用者がいま服用している薬の管理がスムーズになった。
- ・ 訪問診療所と介護事業所の医療介護連携や市立病院との病診連携の効率化。
- ・ ケアマネジャーを中心とする多職種連携における電話件数減や質の向上等の効率化。

執筆協力：名寄市

<ネットワーク図とシステム端末>



## 第14節 富良野圏域

### (富良野市、上富良野町、 中富良野町、南富良野町、 占冠村)

#### 1 圏域の現状

- 令和2年(2020年)の国勢調査によると、富良野圏域の総人口は39,582人、高齢者人口は13,371人であり、高齢化率は33.78%となっています。
- また、国立社会保障・人口問題研究所の推計によると、令和22年(2040年)の総人口は27,540人、高齢者人口は11,697人となり、高齢化率は42.47%となる見込みです。

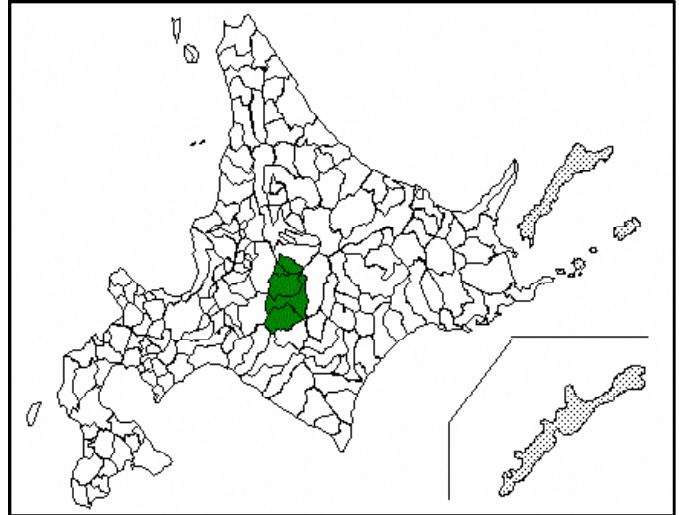

| 市町村名  | 総人口※1  | 年少人口<br>(15歳未満) |        | 生産年齢人口<br>(15~64歳) |        | 高齢者人口<br>(65歳以上) |        | (再掲)<br>(75歳以上) |        | 平均年齢<br>※3 |
|-------|--------|-----------------|--------|--------------------|--------|------------------|--------|-----------------|--------|------------|
|       |        | 人数              | 割合※2   | 人数                 | 割合※2   | 人数               | 割合※2   | 人数              | 割合※2   |            |
| 富良野市  | 20,978 | 2,211           | 10.54% | 11,512             | 54.88% | 7,255            | 34.58% | 3,933           | 18.75% | 51.42      |
| 上富良野町 | 10,250 | 1,195           | 11.66% | 5,741              | 56.01% | 3,314            | 32.33% | 1,760           | 17.17% | 49.02      |
| 中富良野町 | 4,731  | 594             | 12.56% | 2,406              | 50.86% | 1,731            | 36.59% | 962             | 20.33% | 51.82      |
| 南富良野町 | 2,371  | 250             | 10.54% | 1,355              | 57.15% | 766              | 32.31% | 438             | 18.47% | 50.70      |
| 占冠村   | 1,252  | 100             | 7.99%  | 847                | 67.65% | 305              | 24.36% | 142             | 11.34% | 46.66      |
| 圏域計   | 39,582 | 4,350           | 10.99% | 21,861             | 55.23% | 13,371           | 33.78% | 7,235           | 18.28% | 49.93      |

※1 データバーの上限は「圏域計」

※2 総人口に占める割合(データバーの上限は「100%」)

※3 データバーの上限は「90歳」

(資料) 総務省統計局「国勢調査」

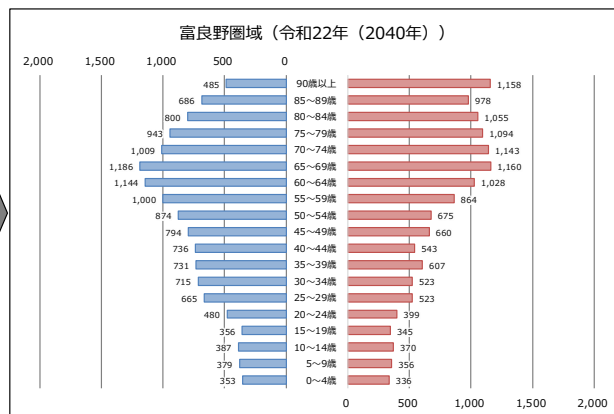
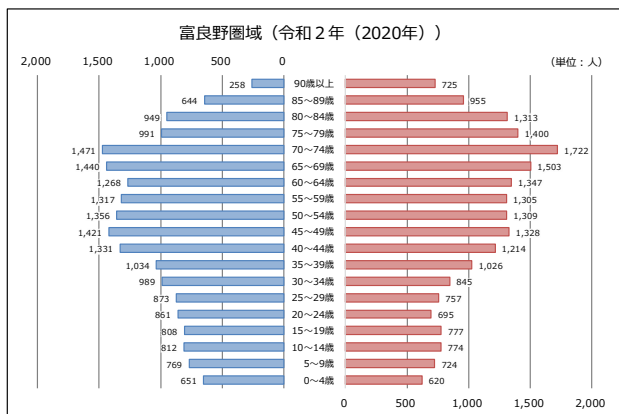

(資料) 総務省統計局「国勢調査」  
 国立社会保障・人口問題研究所「日本の地域別将来推計人口(令和5(2023)年推計)」

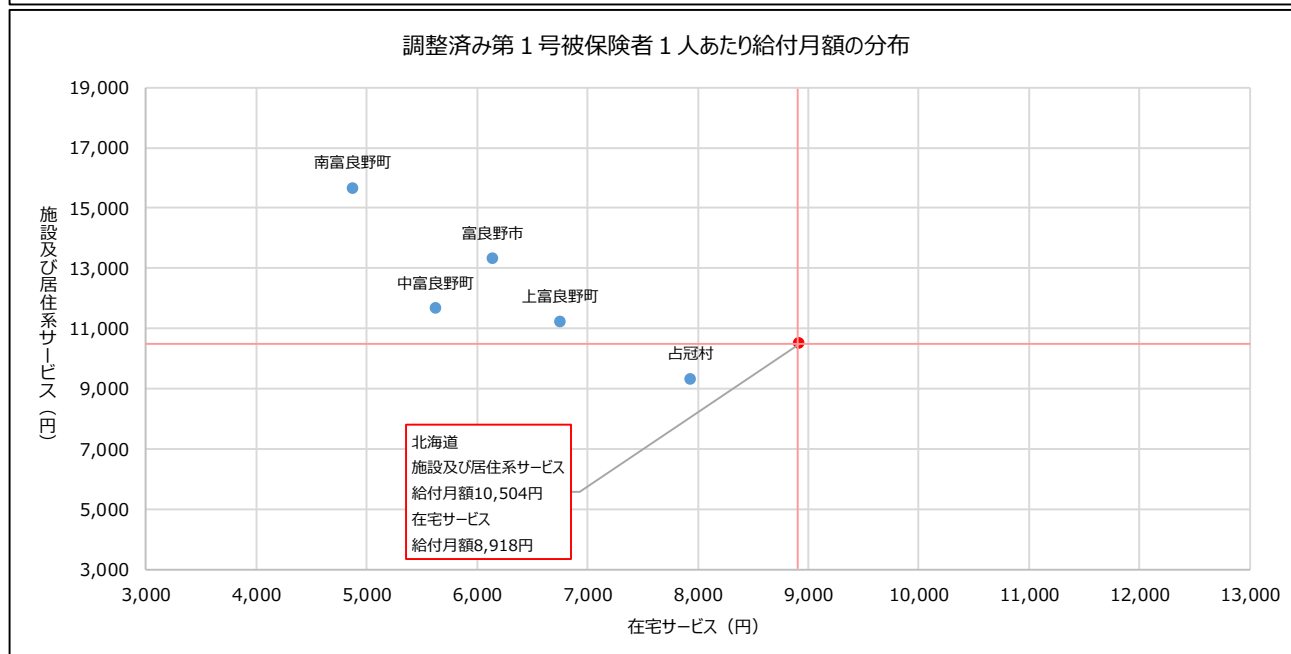
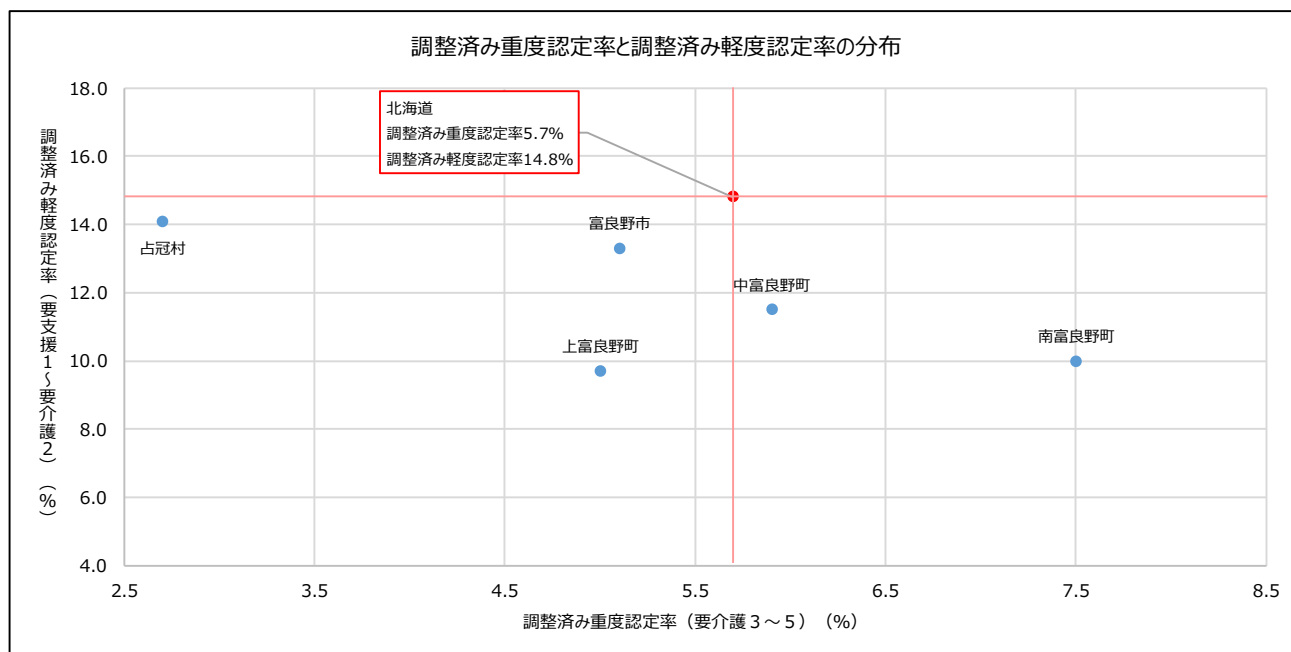

(資料) 厚生労働省「地域包括ケア「見える化」システム」

## 2 施設サービス量の整備目標（必要定員総数）

| 区分                       | 現状<br>(令和5年度末) | 令和8年度末<br>必要利用<br>定員総数 | 第9期<br>計画期間中の<br>整備目標 |
|--------------------------|----------------|------------------------|-----------------------|
|                          | A              | B                      | (B-A)                 |
| 介護老人福祉施設（特別養護老人ホーム）      | 283            | 329                    | 46                    |
| 地域密着型介護老人福祉施設（小規模特養）     | 1              | 1                      | 0                     |
| 介護老人保健施設                 | 134            | 138                    | 4                     |
| 介護医療院                    | 73             | 81                     | 8                     |
| 認知症対応型共同生活介護（グループホーム）    | 131            | 134                    | 3                     |
| 特定施設入居者生活介護（介護専用型）       | 1              | 1                      | 0                     |
| 特定施設入居者生活介護（混合型）※施設の入居定員 | 59             | 252                    | 193                   |
| うち、利用定員（施設の入居定員×62.3%）   | 37             | 157                    | 120                   |
| 地域密着型特定施設入居者生活介護         | 0              | 0                      | 0                     |

## 3 老人福祉サービスの目標

| 区分             | 単位 | 令和5年度 | 令和6年度 |        | 令和7年度 |        | 令和8年度 |        |
|----------------|----|-------|-------|--------|-------|--------|-------|--------|
|                |    |       |       | 前年対比   |       | 前年対比   |       | 前年対比   |
| 養護老人ホーム        | 人  | 100   | 100   | 100.0% | 100   | 100.0% | 100   | 100.0% |
| 軽費老人ホーム（A型）    | 人  | 0     | 0     | -      | 0     | -      | 0     | -      |
| 軽費老人ホーム（B型）    | 人  | 0     | 0     | -      | 0     | -      | 0     | -      |
| 軽費老人ホーム（ケアハウス） | 人  | 30    | 30    | 100.0% | 30    | 100.0% | 30    | 100.0% |
| 生活支援ハウス        | 人  | 0     | 0     | -      | 0     | -      | 0     | -      |
| 老人福祉センター       | か所 | 0     | 0     | -      | 0     | -      | 0     | -      |
| 在宅介護支援センター     | か所 | 0     | 0     | -      | 0     | -      | 0     | -      |

## 4 老人福祉サービスの目標 (介護サービス)

| サービスの種類              | 単位                       | 令和4年度<br>(実績)    | 令和6年度   |         | 令和7年度   |         | 令和8年度  |         | 令和12年度 |         | 令和22年度 |         |        |
|----------------------|--------------------------|------------------|---------|---------|---------|---------|--------|---------|--------|---------|--------|---------|--------|
|                      |                          |                  | R4対比    |         | 前年対比    |         | 前年対比   | R8対比    |        | R12対比   |        |         |        |
| 居宅サービス               | 訪問介護                     | 回/月              | 6,103.8 | 9,394.6 | 153.9%  | 9,406.6 | 100.1% | 9,726.5 | 103.4% | 8,530.2 | 87.7%  | 7,698.3 | 90.2%  |
|                      | 訪問入浴介護                   | 回/月              | 15.6    | 15.5    | 99.7%   | 15.5    | 100.0% | 15.5    | 100.0% | 15.5    | 100.0% | 12.0    | 77.4%  |
|                      | 訪問看護                     | 回/月              | 620.0   | 670.8   | 108.2%  | 679.0   | 101.2% | 686.0   | 101.0% | 647.5   | 94.4%  | 627.5   | 96.9%  |
|                      | 訪問リハビリテーション              | 回/月              | 720.4   | 1,193.7 | 165.7%  | 1,182.3 | 99.0%  | 1,208.2 | 102.2% | 1,188.6 | 98.4%  | 1,096.6 | 92.3%  |
|                      | 居宅療養管理指導                 | 人/月              | 95.5    | 108.0   | 113.1%  | 107.0   | 99.1%  | 107.0   | 100.0% | 107.0   | 100.0% | 100.0   | 93.5%  |
|                      | 通所介護                     | 回/月              | 3,044.1 | 3,142.0 | 103.2%  | 3,173.8 | 101.0% | 3,197.2 | 100.7% | 3,168.1 | 99.1%  | 3,016.1 | 95.2%  |
|                      | 通所リハビリテーション              | 回/月              | 715.6   | 739.2   | 103.3%  | 739.2   | 100.0% | 739.2   | 100.0% | 715.0   | 96.7%  | 672.7   | 94.1%  |
|                      | 短期入所生活介護                 | 日/月              | 483.9   | 372.2   | 76.9%   | 380.4   | 102.2% | 380.4   | 100.0% | 323.7   | 85.1%  | 307.9   | 95.1%  |
|                      | 短期入所療養介護                 | 日/月              | 54.8    | 97.6    | 178.3%  | 97.6    | 100.0% | 97.6    | 100.0% | 32.4    | 33.2%  | 32.4    | 100.0% |
|                      | 福祉用具貸与                   | 人/月              | 457.7   | 458.0   | 100.1%  | 463.0   | 101.1% | 463.0   | 100.0% | 452.0   | 97.6%  | 429.0   | 94.9%  |
|                      | 特定福祉用具購入費                | 人/月              | 7.2     | 17.0    | 237.2%  | 17.0    | 100.0% | 17.0    | 100.0% | 17.0    | 100.0% | 16.0    | 94.1%  |
|                      | 住宅改修費                    | 人/月              | 6.6     | 13.0    | 196.0%  | 13.0    | 100.0% | 13.0    | 100.0% | 16.0    | 123.1% | 16.0    | 100.0% |
|                      | 特定施設入居者生活介護              | 人/月              | 126.7   | 138.0   | 108.9%  | 138.0   | 100.0% | 140.0   | 101.4% | 135.0   | 96.4%  | 126.0   | 93.3%  |
|                      | 地域密着型サービス                | 定期巡回・随時対応型訪問介護看護 | 人/月     | 1.2     | 1.0     | 83.3%   | 1.0    | 100.0%  | 1.0    | 100.0%  | 1.0    | 100.0%  | 1.0    |
| 夜間対応型訪問介護            |                          | 人/月              | 0.0     | 0.0     | -       | 0.0     | -      | 0.0     | -      | 0.0     | -      | 0.0     | -      |
| 地域密着型通所介護            |                          | 回/月              | 228.7   | 254.3   | 111.2%  | 254.3   | 100.0% | 254.3   | 100.0% | 246.6   | 97.0%  | 187.2   | 75.9%  |
| 認知症対応型通所介護           |                          | 回/月              | 4.3     | 164.4   | 3823.3% | 164.4   | 100.0% | 164.4   | 100.0% | 196.4   | 119.5% | 160.4   | 81.7%  |
| 小規模多機能型居宅介護          |                          | 人/月              | 54.6    | 46.0    | 84.2%   | 47.0    | 102.2% | 47.0    | 100.0% | 48.0    | 102.1% | 45.0    | 93.8%  |
| 認知症対応型共同生活介護         |                          | 人/月              | 153.3   | 133.0   | 86.7%   | 133.0   | 100.0% | 133.0   | 100.0% | 131.0   | 98.5%  | 126.0   | 96.2%  |
| 地域密着型特定施設入居者生活介護     |                          | 人/月              | 0.0     | 0.0     | -       | 0.0     | -      | 0.0     | -      | 0.0     | -      | 0.0     | -      |
| 地域密着型介護老人福祉施設入所者生活介護 |                          | 人/月              | 1.0     | 1.0     | 100.0%  | 1.0     | 100.0% | 1.0     | 100.0% | 1.0     | 100.0% | 1.0     | 100.0% |
| 施設サービス               | 看護小規模多機能型居宅介護            | 人/月              | 0.0     | 0.0     | -       | 0.0     | -      | 0.0     | -      | 0.0     | -      | 0.0     | -      |
|                      | 介護福祉施設サービス<br>(介護老人福祉施設) | 人/月              | 310.8   | 329.0   | 105.9%  | 329.0   | 100.0% | 329.0   | 100.0% | 334.0   | 101.5% | 320.0   | 95.8%  |
|                      | 介護保健施設サービス<br>(介護老人保健施設) | 人/月              | 122.8   | 138.0   | 112.3%  | 138.0   | 100.0% | 138.0   | 100.0% | 136.0   | 98.6%  | 128.0   | 94.1%  |
| 介護医療院サービス<br>(介護医療院) | 人/月                      | 66.3             | 64.0    | 96.5%   | 72.0    | 112.5%  | 72.0   | 100.0%  | 72.0   | 100.0%  | 69.0   | 95.8%   |        |



(介護予防サービス)

| サービスの種類       | 単位               | 令和4年度<br>(実績) | 令和6年度 |       | 令和7年度  |       | 令和8年度  |       | 令和12年度 |       | 令和22年度 |       |        |
|---------------|------------------|---------------|-------|-------|--------|-------|--------|-------|--------|-------|--------|-------|--------|
|               |                  |               |       | R4対比  |        | 前年対比  |        | 前年対比  |        | R8対比  |        | R12対比 |        |
| 介護予防サービス      | 介護予防訪問入浴介護       | 回/月           | 0.0   | 0.0   | -      | 0.0   | -      | 0.0   | -      | 0.0   | -      | 0.0   | -      |
|               | 介護予防訪問看護         | 回/月           | 54.0  | 59.2  | 109.7% | 64.2  | 108.4% | 64.2  | 100.0% | 51.4  | 80.1%  | 47.3  | 92.0%  |
|               | 介護予防訪問リハビリテーション  | 回/月           | 214.2 | 290.7 | 135.7% | 290.6 | 100.0% | 290.7 | 100.0% | 284.9 | 98.0%  | 269.6 | 94.6%  |
|               | 介護予防居宅療養管理指導     | 人/月           | 12.1  | 11.0  | 90.7%  | 11.0  | 100.0% | 11.0  | 100.0% | 11.0  | 100.0% | 9.0   | 81.8%  |
|               | 介護予防通所リハビリテーション  | 人/月           | 73.2  | 79.0  | 108.0% | 79.0  | 100.0% | 79.0  | 100.0% | 77.0  | 97.5%  | 73.0  | 94.8%  |
|               | 介護予防短期入所生活介護     | 日/月           | 5.0   | 0.0   | 0.0%   | 0.0   | -      | 0.0   | -      | 0.0   | -      | 0.0   | -      |
|               | 介護予防短期入所療養介護     | 日/月           | 2.8   | 0.0   | 0.0%   | 0.0   | -      | 0.0   | -      | 0.0   | -      | 0.0   | -      |
|               | 介護予防福祉用具貸与       | 人/月           | 177.7 | 199.0 | 112.0% | 201.0 | 101.0% | 201.0 | 100.0% | 197.0 | 98.0%  | 186.0 | 94.4%  |
|               | 介護予防特定福祉用具購入費    | 人/月           | 3.8   | 6.0   | 157.9% | 6.0   | 100.0% | 6.0   | 100.0% | 5.0   | 83.3%  | 5.0   | 100.0% |
|               | 介護予防住宅改修費        | 人/月           | 5.3   | 7.0   | 131.7% | 7.0   | 100.0% | 7.0   | 100.0% | 8.0   | 114.3% | 8.0   | 100.0% |
|               | 介護予防特定施設入居者生活介護  | 人/月           | 17.8  | 17.0  | 95.5%  | 17.0  | 100.0% | 17.0  | 100.0% | 16.0  | 94.1%  | 15.0  | 93.8%  |
| 地域密着型介護予防サービス | 介護予防認知症対応型通所介護   | 回/月           | 0.0   | 0.0   | -      | 0.0   | -      | 0.0   | -      | 0.0   | -      | 0.0   | -      |
|               | 介護予防小規模多機能型居宅介護  | 人/月           | 17.6  | 22.0  | 125.4% | 22.0  | 100.0% | 23.0  | 104.5% | 21.0  | 91.3%  | 21.0  | 100.0% |
|               | 介護予防認知症対応型共同生活介護 | 人/月           | 0.0   | 0.0   | -      | 0.0   | -      | 0.0   | -      | 0.0   | -      | 0.0   | -      |

<圏域内の市町村による取組事例>

|   |              |
|---|--------------|
| <p>介護予防事業「開放型サロンあつまーる」× リハビリ体操指導士による住民主体の通いの場でのリハビリ体操の実施</p>  | <p>中富良野町</p> |
| <p>&lt;取組の背景&gt;</p> <p>本町は北海道のほぼ中央に位置し、総人口4,630人、うち65歳以上1,710人（36.9%）、75歳以上は976人（21.1%）となっている。（R5.1.1現在住民基本台帳より）</p> <p>本町の介護認定の有病率を見ると、特に要介護3以上で脳梗塞と認知症が同規模市町村・道・全国と比較して多く、その背景に高血圧があった。また、脳梗塞の発症をきっかけにリハビリが必要なケース、後遺症により転倒転落への不安から閉じこもるケースが多いことも分かった。これを受けて、重症化予防・介護化防止のため運動が必要な人が安全に運動を行う資源が地域に必要と考え、リハビリ体操指導士を養成し、住民の身近な場所で運動が行える資源の創設が必要と考えた。</p> <p>&lt;取組の内容&gt;</p> <p>持病のある方や要介護状態の方でも安全で効果的な運動ができるよう、理学療法士等から知識や技術を学んだリハビリ体操指導士を養成し、それぞれの身近な地区の住民主体の老人会やサロンで運動を行ってきた。令和4年度からは、町社会福祉協議会に委託して行われている、多世代の交流と活動を目的とした介護予防事業「開放型サロンあつまーる」とリハビリ体操指導士が協力し、毎週月曜日に開放型サロンにてリハビリ体操を実施している。</p> <p>&lt;工夫している点&gt;</p> <ul style="list-style-type: none"> <li>・ 各種介護予防事業参加者が、継続して利用してもらえるよう、情報提供や紹介を行っている。</li> <li>・ 地域ケア会議にて地域の介護事業所・医療スタッフへの情報提供や事例紹介を実施している。最近では介護、医療専門職から対象となる住民への情報提供が始まっている。</li> <li>・ 衛生部門とも連携し、高齢者の健診結果返却時の保健指導の場面で、地区担当の保健師や管理栄養士から重症化予防・重度化防止のために、運動の機会が必要な人へ、直接情報提供を行っている。</li> </ul> <p>&lt;実感している効果&gt;</p> <ul style="list-style-type: none"> <li>・ 運動を通じた通いの場となっている。また、指導者と参加者双方の交流により、地域のサロンや老人会への参加、他事業への参加のきっかけとなっている。</li> <li>・ 介護保険の介護度別の件数割合を見ると、要介護3以上割合が平成30年から徐々に低下傾向（36.1%→令和3年度33.4%※）であることから、各種介護予防事業の取り組みの一つとして効果を感じている。（※KDBシステムより算出）</li> </ul> <p style="text-align: right;">執筆協力：中富良野町</p> <p>&lt;取組の様子&gt;</p>  |              |

## 第15節 留萌圏域

(留萌市、増毛町、小平町、  
苫前町、羽幌町、初山別村、  
遠別町、天塩町)

### 1 圏域の現状

- 令和2年(2020年)の国勢調査によると、留萌圏域の総人口は42,041人、高齢者人口は16,924人であり、高齢化率は40.26%となっています。
- また、国立社会保障・人口問題研究所の推計によると、令和22年(2040年)の総人口は26,215人、高齢者人口は12,453人となり、高齢化率は47.50%となる見込みです。

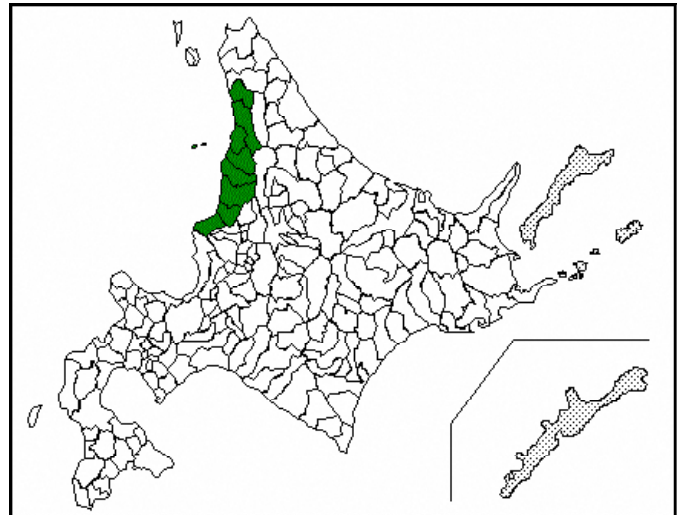

| 市町村名    | 総人口※1  | 年少人口<br>(15歳未満) |        | 生産年齢人口<br>(15~64歳) |        | 高齢者人口<br>(65歳以上) |        | (再掲)<br>(75歳以上) |        | 平均年齢<br>※3 |
|---------|--------|-----------------|--------|--------------------|--------|------------------|--------|-----------------|--------|------------|
|         |        |                 | 割合※2   |                    | 割合※2   |                  | 割合※2   |                 | 割合※2   |            |
| 留 萌 市   | 19,117 | 1,711           | 8.95%  | 9,981              | 52.21% | 7,425            | 38.84% | 3,944           | 20.63% | 53.50      |
| 増 毛 町   | 3,908  | 323             | 8.27%  | 1,857              | 47.52% | 1,728            | 44.22% | 950             | 24.31% | 55.97      |
| 小 平 町   | 2,993  | 265             | 8.85%  | 1,527              | 51.02% | 1,201            | 40.13% | 703             | 23.49% | 54.19      |
| 苫 前 町   | 2,934  | 285             | 9.71%  | 1,463              | 49.86% | 1,186            | 40.42% | 708             | 24.13% | 54.05      |
| 羽 幌 町   | 6,547  | 619             | 9.45%  | 3,096              | 47.29% | 2,832            | 43.26% | 1,607           | 24.55% | 55.32      |
| 初 山 別 村 | 1,080  | 90              | 8.33%  | 569                | 52.69% | 421              | 38.98% | 254             | 23.52% | 54.80      |
| 遠 別 町   | 2,520  | 248             | 9.84%  | 1,238              | 49.13% | 1,034            | 41.03% | 592             | 23.49% | 54.33      |
| 天 塩 町   | 2,942  | 300             | 10.20% | 1,545              | 52.52% | 1,097            | 37.29% | 543             | 18.46% | 52.61      |
| 圏 域 計   | 42,041 | 3,841           | 9.14%  | 21,276             | 50.61% | 16,924           | 40.26% | 9,301           | 22.12% | 54.35      |

※1 データバーの上限は「圏域計」

※2 総人口に占める割合(データバーの上限は「100%」)

※3 データバーの上限は「90歳」

(資料) 総務省統計局「国勢調査」

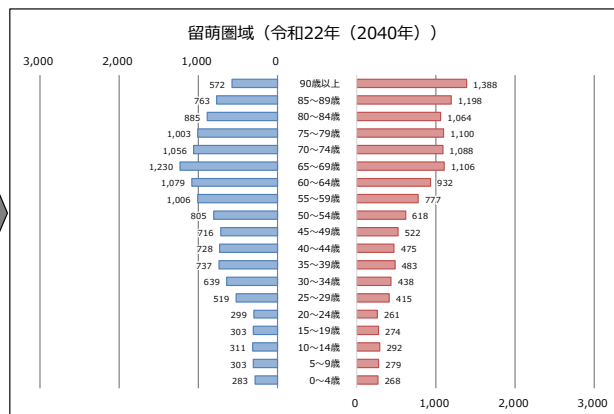
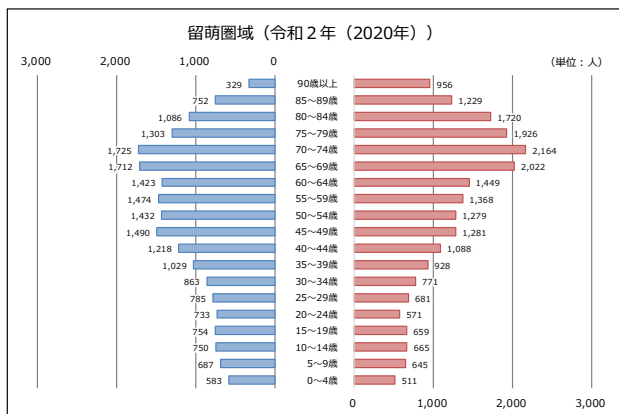

(資料) 総務省統計局「国勢調査」  
 国立社会保障・人口問題研究所「日本の地域別将来推計人口 (令和5 (2023) 年推計)」

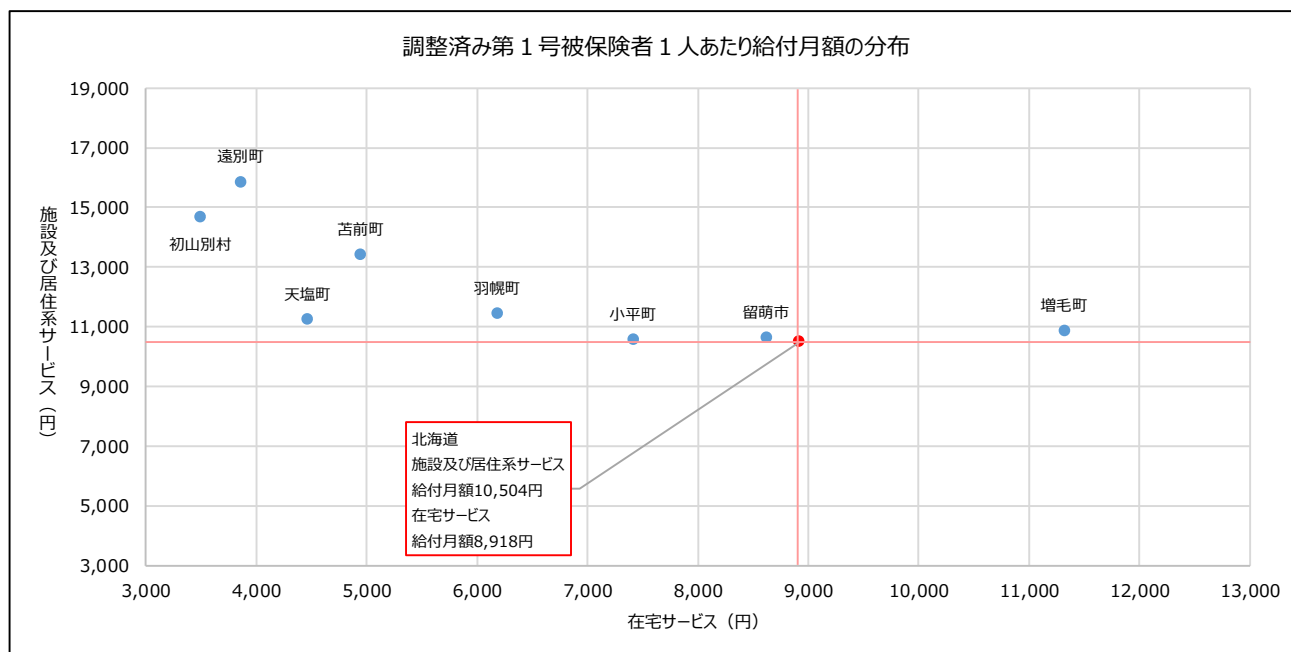
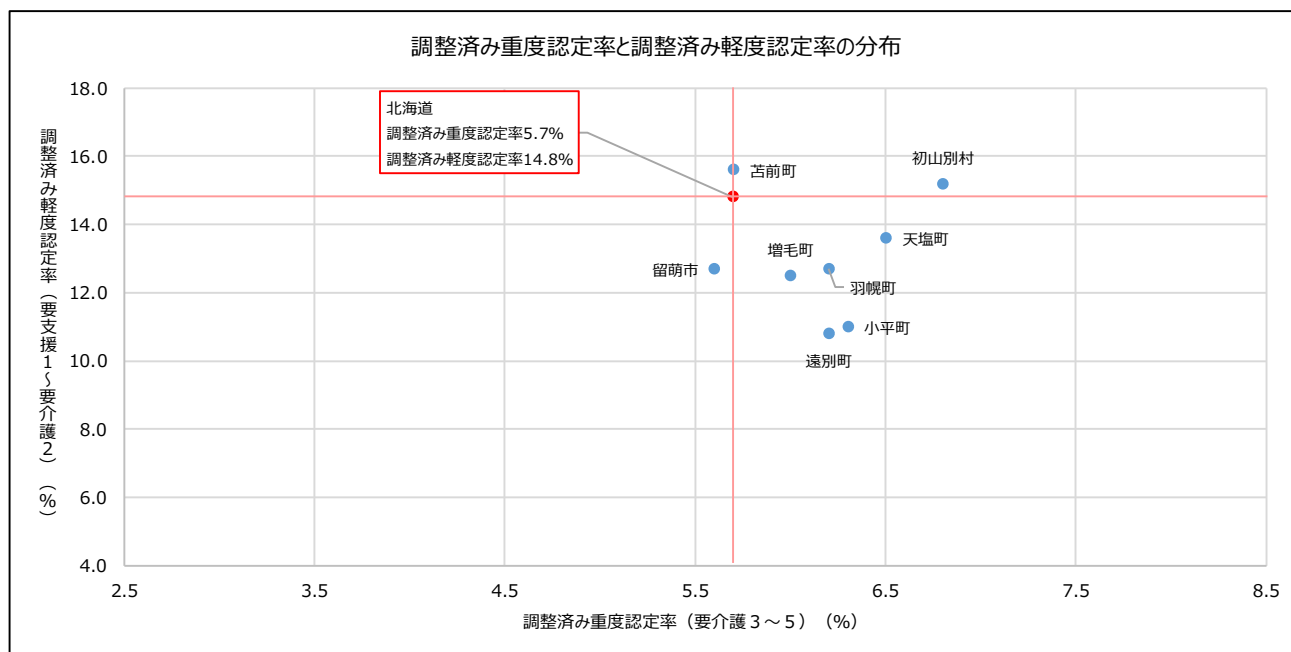

(資料) 厚生労働省「地域包括ケア「見える化」システム」

## 2 施設サービス量の整備目標（必要定員総数）

| 区分                       | 現状<br>(令和5年度末) | 令和8年度末<br>必要利用<br>定員総数 | 第9期<br>計画期間中の<br>整備目標 |
|--------------------------|----------------|------------------------|-----------------------|
|                          | A              | B                      | (B-A)                 |
| 介護老人福祉施設（特別養護老人ホーム）      | 446            | 459                    | 13                    |
| 地域密着型介護老人福祉施設（小規模特養）     | 20             | 40                     | 20                    |
| 介護老人保健施設                 | 129            | 129                    | 0                     |
| 介護医療院                    | 0              | 0                      | 0                     |
| 認知症対応型共同生活介護（グループホーム）    | 173            | 185                    | 12                    |
| 特定施設入居者生活介護（介護専用型）       | 43             | 47                     | 4                     |
| 特定施設入居者生活介護（混合型）※施設の入居定員 | 99             | 151                    | 52                    |
| うち、利用定員（施設の入居定員×62.3%）   | 62             | 94                     | 32                    |
| 地域密着型特定施設入居者生活介護         | 64             | 64                     | 0                     |

## 3 老人福祉サービスの目標

| 区分             | 単位 | 令和5年度 | 令和6年度 |        | 令和7年度 |        | 令和8年度 |        |
|----------------|----|-------|-------|--------|-------|--------|-------|--------|
|                |    |       |       | 前年対比   |       | 前年対比   |       | 前年対比   |
| 養護老人ホーム        | 人  | 30    | 30    | 100.0% | 30    | 100.0% | 30    | 100.0% |
| 軽費老人ホーム（A型）    | 人  | 0     | 0     | -      | 0     | -      | 0     | -      |
| 軽費老人ホーム（B型）    | 人  | 0     | 0     | -      | 0     | -      | 0     | -      |
| 軽費老人ホーム（ケアハウス） | 人  | 15    | 15    | 100.0% | 15    | 100.0% | 15    | 100.0% |
| 生活支援ハウス        | 人  | 0     | 0     | -      | 0     | -      | 0     | -      |
| 老人福祉センター       | か所 | 2     | 2     | 100.0% | 2     | 100.0% | 2     | 100.0% |
| 在宅介護支援センター     | か所 | 0     | 0     | -      | 0     | -      | 0     | -      |

## 4 老人福祉サービスの目標 (介護サービス)

| サービスの種類              | 単位                       | 令和4年度<br>(実績) | 令和6年度    |          | 令和7年度  |          | 令和8年度  |          | 令和12年度 |          | 令和22年度 |          |        |
|----------------------|--------------------------|---------------|----------|----------|--------|----------|--------|----------|--------|----------|--------|----------|--------|
|                      |                          |               |          | R4対比     |        | 前年対比     |        | 前年対比     |        | R8対比     |        | R12対比    |        |
| 居宅サービス               | 訪問介護                     | 回/月           | 11,651.1 | 13,915.5 | 119.4% | 14,110.0 | 101.4% | 14,456.0 | 102.5% | 14,110.9 | 97.6%  | 13,034.0 | 92.4%  |
|                      | 訪問入浴介護                   | 回/月           | 54.3     | 33.6     | 61.9%  | 33.6     | 100.0% | 36.6     | 108.9% | 35.6     | 97.3%  | 32.6     | 91.6%  |
|                      | 訪問看護                     | 回/月           | 840.0    | 912.6    | 108.6% | 907.4    | 99.4%  | 946.1    | 104.3% | 896.8    | 94.8%  | 823.7    | 91.8%  |
|                      | 訪問リハビリテーション              | 回/月           | 544.4    | 648.7    | 119.2% | 648.7    | 100.0% | 667.2    | 102.9% | 664.5    | 99.6%  | 610.2    | 91.8%  |
|                      | 居宅療養管理指導                 | 人/月           | 401.5    | 386.0    | 96.2%  | 391.0    | 101.3% | 398.0    | 101.8% | 392.0    | 98.5%  | 359.0    | 91.6%  |
|                      | 通所介護                     | 回/月           | 3,161.0  | 3,050.0  | 96.5%  | 3,088.0  | 101.2% | 3,140.3  | 101.7% | 3,061.2  | 97.5%  | 2,702.9  | 88.3%  |
|                      | 通所リハビリテーション              | 回/月           | 697.4    | 555.4    | 79.6%  | 573.2    | 103.2% | 581.8    | 101.5% | 587.2    | 100.9% | 529.9    | 90.2%  |
|                      | 短期入所生活介護                 | 日/月           | 845.8    | 946.2    | 111.9% | 928.5    | 98.1%  | 966.4    | 104.1% | 955.6    | 98.9%  | 813.3    | 85.1%  |
|                      | 短期入所療養介護                 | 日/月           | 15.7     | 2.3      | 14.6%  | 2.3      | 100.0% | 2.3      | 100.0% | 2.3      | 100.0% | 2.3      | 100.0% |
|                      | 福祉用具貸与                   | 人/月           | 744.3    | 745.0    | 100.1% | 751.0    | 100.8% | 767.0    | 102.1% | 743.0    | 96.9%  | 671.0    | 90.3%  |
|                      | 特定福祉用具購入費                | 人/月           | 11.8     | 14.0     | 118.4% | 14.0     | 100.0% | 14.0     | 100.0% | 14.0     | 100.0% | 14.0     | 100.0% |
|                      | 住宅改修費                    | 人/月           | 9.8      | 10.0     | 102.2% | 10.0     | 100.0% | 9.0      | 90.0%  | 9.0      | 100.0% | 9.0      | 100.0% |
|                      | 特定施設入居者生活介護              | 人/月           | 105.8    | 123.0    | 116.3% | 122.0    | 99.2%  | 122.0    | 100.0% | 126.0    | 103.3% | 112.0    | 88.9%  |
| 地域密着型サービス            | 定期巡回・随時対応型訪問介護看護         | 人/月           | 18.8     | 18.0     | 96.0%  | 18.0     | 100.0% | 19.0     | 105.6% | 18.0     | 94.7%  | 16.0     | 88.9%  |
|                      | 夜間対応型訪問介護                | 人/月           | 0.0      | 0.0      | -      | 0.0      | -      | 0.0      | -      | 0.0      | -      | 0.0      | -      |
|                      | 地域密着型通所介護                | 回/月           | 1,611.9  | 1,488.2  | 92.3%  | 1,473.4  | 99.0%  | 1,525.0  | 103.5% | 1,468.1  | 96.3%  | 1,302.2  | 88.7%  |
|                      | 認知症対応型通所介護               | 回/月           | 259.0    | 156.1    | 60.3%  | 166.8    | 106.9% | 166.8    | 100.0% | 163.8    | 98.2%  | 147.1    | 89.8%  |
|                      | 小規模多機能型居宅介護              | 人/月           | 30.3     | 36.0     | 118.8% | 37.0     | 102.8% | 39.0     | 105.4% | 39.0     | 100.0% | 37.0     | 94.9%  |
|                      | 認知症対応型共同生活介護             | 人/月           | 188.0    | 180.0    | 95.7%  | 184.0    | 102.2% | 185.0    | 100.5% | 182.0    | 98.4%  | 170.0    | 93.4%  |
|                      | 地域密着型特定施設入居者生活介護         | 人/月           | 27.3     | 45.0     | 165.0% | 45.0     | 100.0% | 45.0     | 100.0% | 46.0     | 102.2% | 38.0     | 82.6%  |
| 地域密着型介護老人福祉施設入所者生活介護 | 人/月                      | 34.0          | 18.0     | 52.9%    | 18.0   | 100.0%   | 18.0   | 100.0%   | 21.0   | 116.7%   | 20.0   | 95.2%    |        |
| 看護小規模多機能型居宅介護        | 人/月                      | 0.1           | 0.0      | 0.0%     | 0.0    | -        | 0.0    | -        | 0.0    | -        | 0.0    | -        |        |
| 施設サービス               | 介護福祉施設サービス<br>(介護老人福祉施設) | 人/月           | 452.7    | 452.0    | 99.8%  | 454.0    | 100.4% | 454.0    | 100.0% | 453.0    | 99.8%  | 412.0    | 90.9%  |
|                      | 介護保健施設サービス<br>(介護老人保健施設) | 人/月           | 107.8    | 102.0    | 94.6%  | 102.0    | 100.0% | 102.0    | 100.0% | 106.0    | 103.9% | 97.0     | 91.5%  |
|                      | 介護医療院サービス<br>(介護医療院)     | 人/月           | 1.3      | 0.0      | 0.0%   | 0.0      | -      | 0.0      | -      | 0.0      | -      | 0.0      | -      |

(介護予防サービス)

| サービスの種類       | 単位               | 令和4年度<br>(実績) | 令和6年度 |       | 令和7年度  |       | 令和8年度  |       | 令和12年度 |       | 令和22年度 |       |        |
|---------------|------------------|---------------|-------|-------|--------|-------|--------|-------|--------|-------|--------|-------|--------|
|               |                  |               |       | R4対比  |        | 前年対比  |        | 前年対比  |        | R8対比  |        | R12対比 |        |
| 介護予防サービス      | 介護予防訪問入浴介護       | 回/月           | 0.0   | 0.0   | -      | 0.0   | -      | 0.0   | -      | 0.0   | -      | 0.0   | -      |
|               | 介護予防訪問看護         | 回/月           | 177.8 | 196.1 | 110.3% | 196.1 | 100.0% | 196.5 | 100.2% | 192.3 | 97.9%  | 151.6 | 78.8%  |
|               | 介護予防訪問リハビリテーション  | 回/月           | 109.6 | 111.2 | 101.5% | 111.2 | 100.0% | 111.2 | 100.0% | 111.2 | 100.0% | 102.9 | 92.5%  |
|               | 介護予防居宅療養管理指導     | 人/月           | 20.8  | 23.0  | 110.7% | 23.0  | 100.0% | 23.0  | 100.0% | 23.0  | 100.0% | 18.0  | 78.3%  |
|               | 介護予防通所リハビリテーション  | 人/月           | 38.0  | 42.0  | 110.5% | 42.0  | 100.0% | 43.0  | 102.4% | 43.0  | 100.0% | 36.0  | 83.7%  |
|               | 介護予防短期入所生活介護     | 日/月           | 10.6  | 32.5  | 306.6% | 32.5  | 100.0% | 32.5  | 100.0% | 32.5  | 100.0% | 22.8  | 70.2%  |
|               | 介護予防短期入所療養介護     | 日/月           | 0.0   | 0.0   | -      | 0.0   | -      | 0.0   | -      | 0.0   | -      | 0.0   | -      |
|               | 介護予防福祉用具貸与       | 人/月           | 211.9 | 218.0 | 102.9% | 217.0 | 99.5%  | 219.0 | 100.9% | 213.0 | 97.3%  | 180.0 | 84.5%  |
|               | 介護予防特定福祉用具購入費    | 人/月           | 5.0   | 8.0   | 159.0% | 8.0   | 100.0% | 8.0   | 100.0% | 8.0   | 100.0% | 8.0   | 100.0% |
|               | 介護予防住宅改修費        | 人/月           | 6.9   | 8.0   | 115.4% | 8.0   | 100.0% | 8.0   | 100.0% | 7.0   | 87.5%  | 6.0   | 85.7%  |
|               | 介護予防特定施設入居者生活介護  | 人/月           | 11.1  | 19.0  | 170.7% | 19.0  | 100.0% | 19.0  | 100.0% | 19.0  | 100.0% | 16.0  | 84.2%  |
| 地域密着型介護予防サービス | 介護予防認知症対応型通所介護   | 回/月           | 0.0   | 0.0   | -      | 0.0   | -      | 0.0   | -      | 0.0   | -      | 0.0   | -      |
|               | 介護予防小規模多機能型居宅介護  | 人/月           | 5.0   | 12.0  | 240.0% | 12.0  | 100.0% | 13.0  | 108.3% | 13.0  | 100.0% | 12.0  | 92.3%  |
|               | 介護予防認知症対応型共同生活介護 | 人/月           | 2.7   | 1.0   | 37.0%  | 1.0   | 100.0% | 1.0   | 100.0% | 1.0   | 100.0% | 1.0   | 100.0% |



<圏域内の市町村による取組事例>

| JA北海道厚生連と連携した認知症カフェの取組  | 苫前町 |
|---|-----|
| <p>&lt;取組の背景&gt;<br/>平成20年5月から休床となっていたJA苫前厚生クリニック2階の有効活用を図るべく、北海道厚生農業協同組合連合会（JA北海道厚生連）及びJA苫前厚生クリニックと協議を行い「できる限り住み慣れた地域で暮らし続けられる地域づくり」を目指し、認知症への理解や希望を持って生活できるよう「気軽に集える場所」の提供として「オレンジカフェとままえ（認知症カフェ）」の開設に取り組んだところ。</p> <p>&lt;取組の内容&gt;<br/>認知症は誰もがなりうることから、認知症への理解を深めるとともに、認知症の方やその家族、認知症に関心のある方、地域住民の方など、気軽にどなたでも参加できるように、不定期ではありますが、JA苫前厚生クリニック2階において、2時間程度、講話や動画の鑑賞、認知症予防の体操を行いながら、参加者同士の交流を図るため、グループで話し合う場面も設けている。</p> <p>&lt;工夫している点&gt;<br/>動画鑑賞や認知症予防の体操については、主催しているJA北海道厚生連が、毎回、違う内容のものを用意している。また、JA旭川厚生病院から認知症看護認定看護師を派遣していただき、講話の実施やグループ交流の場における参加者からの日頃の悩みや質問、相談などを受けてもらっている。</p> <p>&lt;実感している効果&gt;<br/>認知症に関心のある方が数多く参加しているほか、参加者が友人を誘って参加するなど、新規の参加者も増えている。<br/>「楽しかったです。ワクワクしました」との感想や「もっと頭を使う体操をやりたい」など、意欲的な意見も聞かれ、集える場所・通いの場が提供できたことは効果的であったと考えている。</p> |     |
| <p>執筆協力：苫前町</p>   |     |
| <p>&lt;取組の様子&gt;</p> <div data-bbox="167 1415 798 1827"></div> <div data-bbox="810 1415 1441 1827"></div>   |     |

## 第16節 宗谷圏域

(稚内市、猿払村、浜頓別町、  
中頓別町、枝幸町、豊富町、  
礼文町、利尻町、利尻富士町、  
幌延町)

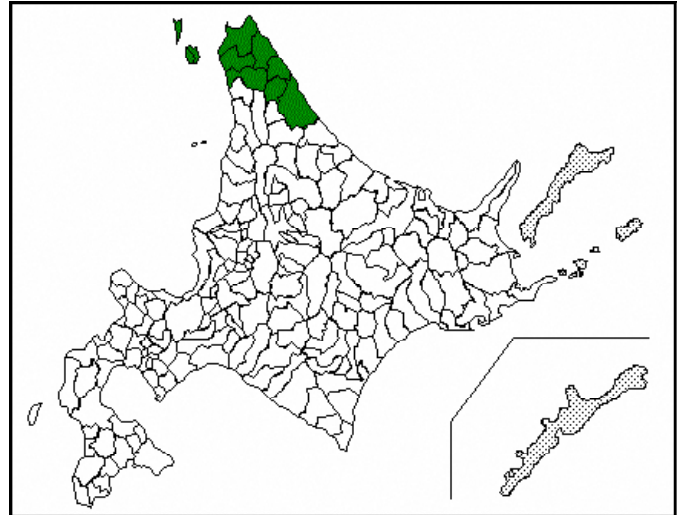

### 1 圏域の現状

- 令和2年(2020年)の国勢調査によると、宗谷圏域の総人口は61,870人、高齢者人口は20,982人であり、高齢化率は33.91%となっています。
- また、国立社会保障・人口問題研究所の推計によると、令和22年(2040年)の総人口は42,225人、高齢者人口は17,465人となり、高齢化率は41.36%となる見込みです。

| 市町村名  | 総人口※1  | 年少人口<br>(15歳未満) |        | 生産年齢人口<br>(15~64歳) |        | 高齢者人口<br>(65歳以上) |        | (再掲)<br>(75歳以上) |        | 平均年齢<br>※3 |
|-------|--------|-----------------|--------|--------------------|--------|------------------|--------|-----------------|--------|------------|
|       |        |                 | 割合※2   |                    | 割合※2   |                  | 割合※2   |                 | 割合※2   |            |
| 稚内市   | 33,429 | 3,484           | 10.42% | 18,920             | 56.60% | 11,025           | 32.98% | 5,458           | 16.33% | 50.52      |
| 猿払村   | 2,603  | 366             | 14.06% | 1,622              | 62.31% | 615              | 23.63% | 290             | 11.14% | 45.21      |
| 浜頓別町  | 3,436  | 312             | 9.08%  | 1,831              | 53.29% | 1,293            | 37.63% | 667             | 19.41% | 52.98      |
| 中頓別町  | 1,637  | 160             | 9.77%  | 822                | 50.21% | 655              | 40.01% | 379             | 23.15% | 54.50      |
| 枝幸町   | 7,564  | 790             | 10.44% | 4,078              | 53.91% | 2,696            | 35.64% | 1,387           | 18.34% | 51.75      |
| 豊富町   | 3,859  | 388             | 10.05% | 2,114              | 54.78% | 1,357            | 35.16% | 680             | 17.62% | 52.00      |
| 礼文町   | 2,509  | 259             | 10.32% | 1,340              | 53.41% | 910              | 36.27% | 462             | 18.41% | 52.23      |
| 利尻町   | 2,004  | 185             | 9.23%  | 1,010              | 50.40% | 809              | 40.37% | 450             | 22.46% | 54.01      |
| 利尻富士町 | 2,458  | 252             | 10.25% | 1,265              | 51.46% | 941              | 38.28% | 553             | 22.50% | 53.81      |
| 幌延町   | 2,371  | 274             | 11.56% | 1,416              | 59.72% | 681              | 28.72% | 306             | 12.91% | 48.97      |
| 圏域計   | 61,870 | 6,470           | 10.46% | 34,418             | 55.63% | 20,982           | 33.91% | 10,632          | 17.18% | 51.60      |

※1 データバーの上限は「圏域計」

※2 総人口に占める割合(データバーの上限は「100%」)

※3 データバーの上限は「90歳」

(資料) 総務省統計局「国勢調査」

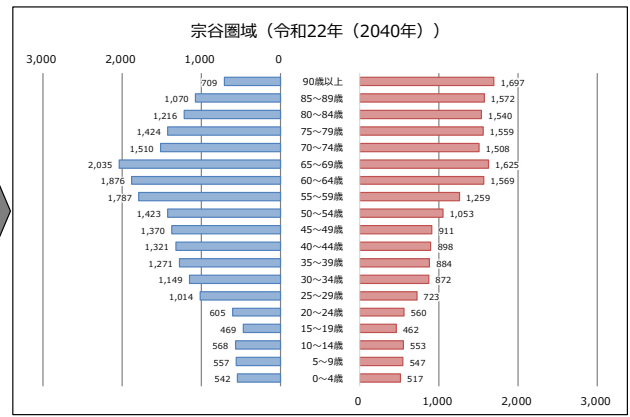
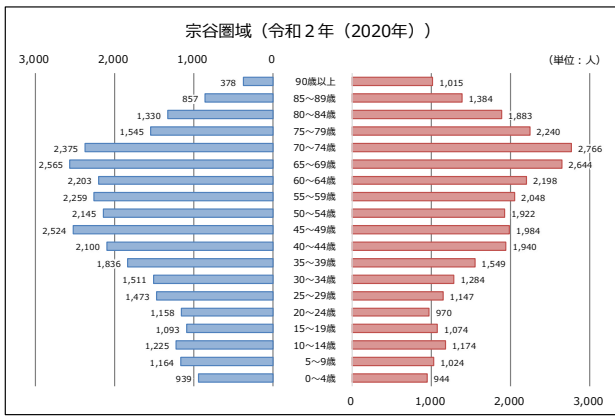

(資料) 総務省統計局「国勢調査」  
 国立社会保障・人口問題研究所「日本の地域別将来推計人口（令和5（2023）年推計）」

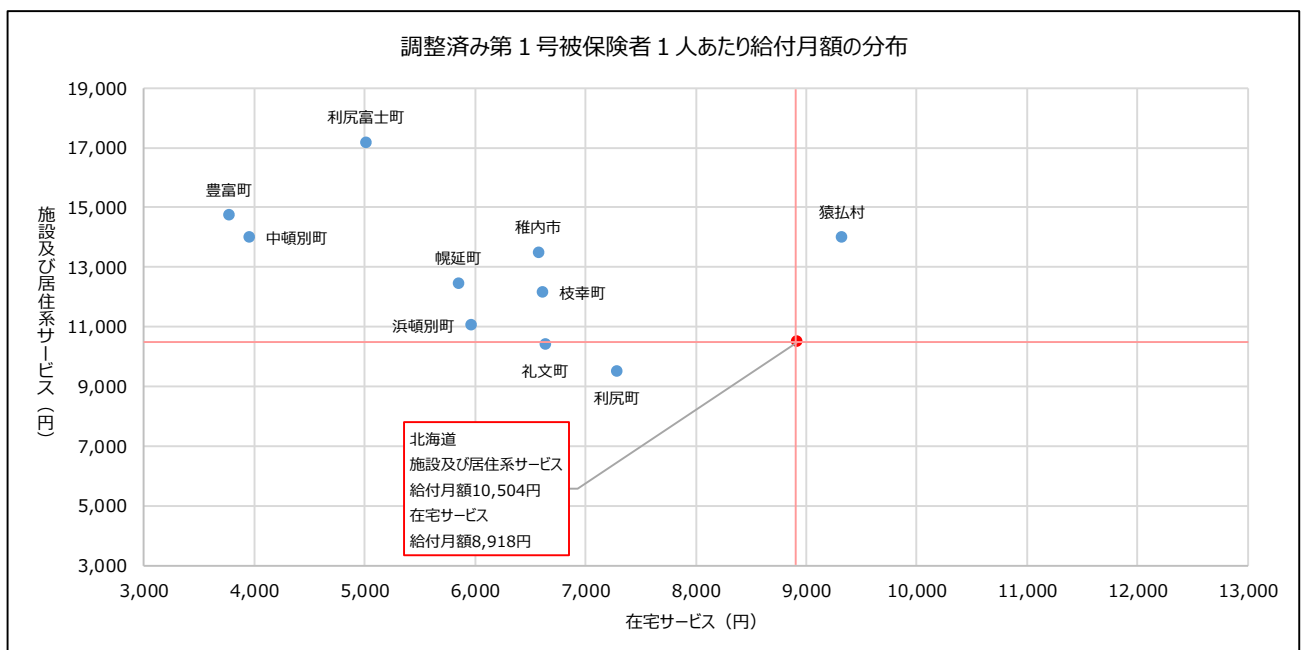
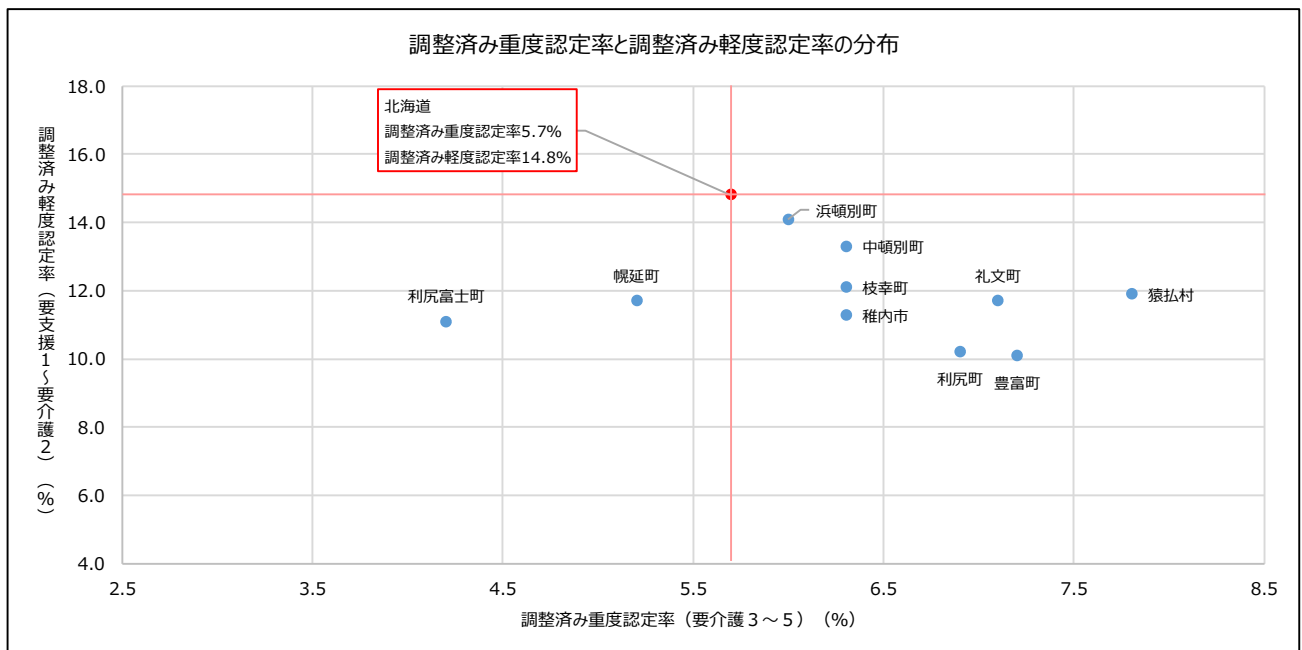

(資料) 厚生労働省「地域包括ケア「見える化」システム」

## 2 施設サービス量の整備目標（必要定員総数）

| 区分                       | 現状<br>(令和5年度末) | 令和8年度末<br>必要利用<br>定員総数 | 第9期<br>計画期間中の<br>整備目標 |
|--------------------------|----------------|------------------------|-----------------------|
|                          | A              | B                      | (B-A)                 |
| 介護老人福祉施設（特別養護老人ホーム）      | 726            | 726                    | 0                     |
| 地域密着型介護老人福祉施設（小規模特養）     | 0              | 14                     | 14                    |
| 介護老人保健施設                 | 140            | 146                    | 6                     |
| 介護医療院                    | 16             | 21                     | 5                     |
| 認知症対応型共同生活介護（グループホーム）    | 165            | 156                    | ▲ 9                   |
| 特定施設入居者生活介護（介護専用型）       | 66             | 123                    | 57                    |
| 特定施設入居者生活介護（混合型）※施設の入居定員 | 0              | 6                      | 6                     |
| うち、利用定員（施設の入居定員×62.3%）   | 0              | 4                      | 4                     |
| 地域密着型特定施設入居者生活介護         | 1              | 1                      | 0                     |

## 3 老人福祉サービスの目標

| 区分             | 単位 | 令和5年度 | 令和6年度 |        | 令和7年度 |        | 令和8年度 |        |
|----------------|----|-------|-------|--------|-------|--------|-------|--------|
|                |    |       |       | 前年対比   |       | 前年対比   |       | 前年対比   |
| 養護老人ホーム        | 人  | 105   | 75    | 71.4%  | 75    | 100.0% | 75    | 100.0% |
| 軽費老人ホーム（A型）    | 人  | 0     | 0     | -      | 0     | -      | 0     | -      |
| 軽費老人ホーム（B型）    | 人  | 0     | 0     | -      | 0     | -      | 0     | -      |
| 軽費老人ホーム（ケアハウス） | 人  | 0     | 0     | -      | 0     | -      | 0     | -      |
| 生活支援ハウス        | 人  | 10    | 10    | 100.0% | 10    | 100.0% | 10    | 100.0% |
| 老人福祉センター       | か所 | 3     | 2     | 66.7%  | 1     | 50.0%  | 1     | 100.0% |
| 在宅介護支援センター     | か所 | 5     | 5     | 100.0% | 5     | 100.0% | 5     | 100.0% |

## 4 老人福祉サービスの目標 (介護サービス)

| サービスの種類              | 単位                       | 令和4年度<br>(実績)    | 令和6年度   |         | 令和7年度  |         | 令和8年度  |         | 令和12年度 |         | 令和22年度 |         |        |
|----------------------|--------------------------|------------------|---------|---------|--------|---------|--------|---------|--------|---------|--------|---------|--------|
|                      |                          |                  | R4対比    |         | 前年対比   |         | 前年対比   | R8対比    |        | R12対比   |        |         |        |
| 居宅サービス               | 訪問介護                     | 回/月              | 5,824.7 | 7,852.6 | 134.8% | 7,858.1 | 100.1% | 7,983.3 | 101.6% | 8,091.9 | 101.4% | 7,889.9 | 97.5%  |
|                      | 訪問入浴介護                   | 回/月              | 2.7     | 0.0     | 0.0%   | 0.0     | -      | 0.0     | -      | 0.0     | -      | 0.0     | -      |
|                      | 訪問看護                     | 回/月              | 1,075.8 | 1,235.0 | 114.8% | 1,239.7 | 100.4% | 1,255.2 | 101.3% | 1,272.6 | 101.4% | 1,238.3 | 97.3%  |
|                      | 訪問リハビリテーション              | 回/月              | 194.4   | 416.0   | 214.0% | 417.7   | 100.4% | 427.7   | 102.4% | 448.4   | 104.8% | 427.7   | 95.4%  |
|                      | 居宅療養管理指導                 | 人/月              | 264.0   | 228.0   | 86.4%  | 233.0   | 102.2% | 239.0   | 102.6% | 240.0   | 100.4% | 231.0   | 96.3%  |
|                      | 通所介護                     | 回/月              | 1,628.2 | 1,369.4 | 84.1%  | 1,381.2 | 100.9% | 1,396.3 | 101.1% | 1,382.8 | 99.0%  | 1,456.0 | 105.3% |
|                      | 通所リハビリテーション              | 回/月              | 1,558.2 | 1,552.2 | 99.6%  | 1,550.1 | 99.9%  | 1,548.0 | 99.9%  | 1,674.9 | 108.2% | 1,653.8 | 98.7%  |
|                      | 短期入所生活介護                 | 日/月              | 2,131.2 | 2,057.4 | 96.5%  | 2,028.2 | 98.6%  | 2,065.6 | 101.8% | 2,333.7 | 113.0% | 2,426.0 | 104.0% |
|                      | 短期入所療養介護                 | 日/月              | 106.0   | 120.1   | 113.3% | 119.7   | 99.7%  | 133.8   | 111.8% | 133.8   | 100.0% | 133.8   | 100.0% |
|                      | 福祉用具貸与                   | 人/月              | 763.0   | 785.0   | 102.9% | 814.0   | 103.7% | 839.0   | 103.1% | 849.0   | 101.2% | 825.0   | 97.2%  |
|                      | 特定福祉用具購入費                | 人/月              | 17.0    | 17.0    | 100.0% | 17.0    | 100.0% | 17.0    | 100.0% | 16.0    | 94.1%  | 16.0    | 100.0% |
|                      | 住宅改修費                    | 人/月              | 10.0    | 14.0    | 140.0% | 14.0    | 100.0% | 14.0    | 100.0% | 14.0    | 100.0% | 13.0    | 92.9%  |
|                      | 特定施設入居者生活介護              | 人/月              | 77.0    | 105.0   | 136.4% | 105.0   | 100.0% | 106.0   | 101.0% | 121.0   | 114.2% | 119.0   | 98.3%  |
|                      | 地域密着型サービス                | 定期巡回・随時対応型訪問介護看護 | 人/月     | 10.8    | 12.0   | 111.1%  | 12.0   | 100.0%  | 13.0   | 108.3%  | 13.0   | 100.0%  | 12.0   |
| 夜間対応型訪問介護            |                          | 人/月              | 0.0     | 0.0     | -      | 0.0     | -      | 0.0     | -      | 0.0     | -      | 0.0     | -      |
| 地域密着型通所介護            |                          | 回/月              | 2,172.1 | 2,551.1 | 117.4% | 2,630.6 | 103.1% | 2,670.4 | 101.5% | 2,749.4 | 103.0% | 2,589.5 | 94.2%  |
| 認知症対応型通所介護           |                          | 回/月              | 178.3   | 290.7   | 163.0% | 299.1   | 102.9% | 318.0   | 106.3% | 326.4   | 102.6% | 318.0   | 97.4%  |
| 小規模多機能型居宅介護          |                          | 人/月              | 81.0    | 74.0    | 91.4%  | 74.0    | 100.0% | 73.0    | 98.6%  | 77.0    | 105.5% | 78.0    | 101.3% |
| 認知症対応型共同生活介護         |                          | 人/月              | 156.0   | 149.0   | 95.5%  | 149.0   | 100.0% | 149.0   | 100.0% | 153.0   | 102.7% | 149.0   | 97.4%  |
| 地域密着型特定施設入居者生活介護     |                          | 人/月              | 1.0     | 1.0     | 100.0% | 1.0     | 100.0% | 1.0     | 100.0% | 1.0     | 100.0% | 1.0     | 100.0% |
| 地域密着型介護老人福祉施設入所者生活介護 |                          | 人/月              | 14.0    | 8.0     | 57.1%  | 8.0     | 100.0% | 8.0     | 100.0% | 7.0     | 87.5%  | 7.0     | 100.0% |
| 看護小規模多機能型居宅介護        | 人/月                      | 0.0              | 0.0     | -       | 0.0    | -       | 0.0    | -       | 0.0    | -       | 0.0    | -       |        |
| 施設サービス               | 介護福祉施設サービス<br>(介護老人福祉施設) | 人/月              | 675.0   | 689.0   | 102.1% | 691.0   | 100.3% | 695.0   | 100.6% | 727.0   | 104.6% | 719.0   | 98.9%  |
|                      | 介護保健施設サービス<br>(介護老人保健施設) | 人/月              | 153.0   | 147.0   | 96.1%  | 146.0   | 99.3%  | 146.0   | 100.0% | 163.0   | 111.6% | 156.0   | 95.7%  |
|                      | 介護医療院サービス<br>(介護医療院)     | 人/月              | 12.0    | 16.0    | 133.3% | 20.0    | 125.0% | 21.0    | 105.0% | 24.0    | 114.3% | 22.0    | 91.7%  |

(介護予防サービス)

| サービスの種類       | 単位               | 令和4年度<br>(実績) | 令和6年度 |       | 令和7年度  |       | 令和8年度  |       | 令和12年度 |       | 令和22年度 |       |        |
|---------------|------------------|---------------|-------|-------|--------|-------|--------|-------|--------|-------|--------|-------|--------|
|               |                  |               |       | R4対比  |        | 前年対比  |        | 前年対比  |        | R8対比  |        | R12対比 |        |
| 介護予防サービス      | 介護予防訪問入浴介護       | 回/月           | 0.0   | 0.0   | -      | 0.0   | -      | 0.0   | -      | 0.0   | -      | 0.0   | -      |
|               | 介護予防訪問看護         | 回/月           | 135.8 | 183.7 | 135.3% | 179.0 | 97.4%  | 180.3 | 100.7% | 190.0 | 105.4% | 178.0 | 93.7%  |
|               | 介護予防訪問リハビリテーション  | 回/月           | 35.9  | 56.6  | 157.7% | 57.2  | 101.1% | 65.0  | 113.6% | 65.0  | 100.0% | 58.4  | 89.8%  |
|               | 介護予防居宅療養管理指導     | 人/月           | 20.0  | 29.0  | 145.0% | 29.0  | 100.0% | 29.0  | 100.0% | 27.0  | 93.1%  | 24.0  | 88.9%  |
|               | 介護予防通所リハビリテーション  | 人/月           | 87.0  | 84.0  | 96.6%  | 85.0  | 101.2% | 86.0  | 101.2% | 91.0  | 105.8% | 86.0  | 94.5%  |
|               | 介護予防短期入所生活介護     | 日/月           | 51.8  | 16.4  | 31.7%  | 16.4  | 100.0% | 16.4  | 100.0% | 16.4  | 100.0% | 7.4   | 45.1%  |
|               | 介護予防短期入所療養介護     | 日/月           | 0.0   | 0.0   | -      | 0.0   | -      | 0.0   | -      | 0.0   | -      | 0.0   | -      |
|               | 介護予防福祉用具貸与       | 人/月           | 253.0 | 287.0 | 113.4% | 290.0 | 101.0% | 291.0 | 100.3% | 307.0 | 105.5% | 274.0 | 89.3%  |
|               | 介護予防特定福祉用具購入費    | 人/月           | 10.0  | 10.0  | 100.0% | 10.0  | 100.0% | 10.0  | 100.0% | 9.0   | 90.0%  | 9.0   | 100.0% |
|               | 介護予防住宅改修費        | 人/月           | 12.0  | 8.0   | 66.7%  | 8.0   | 100.0% | 8.0   | 100.0% | 7.0   | 87.5%  | 7.0   | 100.0% |
|               | 介護予防特定施設入居者生活介護  | 人/月           | 25.0  | 21.0  | 84.0%  | 21.0  | 100.0% | 21.0  | 100.0% | 26.0  | 123.8% | 24.0  | 92.3%  |
| 地域密着型介護予防サービス | 介護予防認知症対応型通所介護   | 回/月           | 0.0   | 0.0   | -      | 0.0   | -      | 0.0   | -      | 0.0   | -      | 0.0   | -      |
|               | 介護予防小規模多機能型居宅介護  | 人/月           | 18.5  | 13.0  | 70.3%  | 14.0  | 107.7% | 14.0  | 100.0% | 14.0  | 100.0% | 13.0  | 92.9%  |
|               | 介護予防認知症対応型共同生活介護 | 人/月           | 2.8   | 2.0   | 72.7%  | 2.0   | 100.0% | 2.0   | 100.0% | 1.0   | 50.0%  | 1.0   | 100.0% |

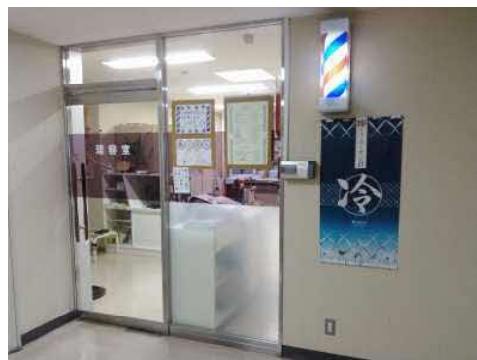

<圏域内の市町村による取組事例>

|   |  |
|---|--|
| 村内唯一の理容室が撤退したことで困った高齢者のために創出した送迎サービス  | 猿払村  |
| <p>&lt;取組の背景&gt;</p> <p>村には美容室は3軒あるが理容室は1軒のみであった。理容室は稚内市で理容室を経営する傍らで、週1回、村に来ていたが、平成31年に体調不安から撤退を表明。その理容室を主に利用していた高齢者からは「顔そりをしてほしい」、「美容室には行きにくい」など、理容室の利用を望む声が一定数把握できたため、地域包括支援センターが中心となり、総務課、保健福祉課と庁内横断で検討協議。</p> <p>村内では人と社会資源に限りがあるため、新たなサービスの創出は困難であったことから、村外（稚内市・浜頓別町・枝幸町）の病院に通院しなければならない高齢者等に対して実施していた既存の地域支援事業による「通院支援サービス」を弾力的に運用することとした。</p> <p>&lt;取組の内容&gt;</p> <p><b>対象者</b><br/>通院支援サービスと同様で、65歳以上の高齢者等のうち、公共交通機関の利用が困難かつ家族の支援を受けられない方で、障害者手帳の交付を受けている、要支援・要介護認定を受けている、急性期疾患（腰痛・膝痛等）や視力の疾病がある方。</p> <p><b>利用方法</b><br/>本人等が当該事業の担当部署である保健福祉課に申請する。</p> <p><b>利用できる店舗</b><br/>宗谷合同庁舎内（稚内市）にある理容室。これは宗谷総合振興局社会福祉課に村の現状を説明し、理容室に協力要請をしたことによる。庁舎に食堂や待合スペースがあり、車いすの方でも利用しやすい。</p> <p><b>利用料金</b><br/>通院支援サービスと同様に往復3,300円</p> <p>&lt;工夫している点&gt;<br/>人や社会資源に限りがあるので、既存のサービスを弾力的に運用するようにした。</p> <p>&lt;実感している効果&gt;<br/>住み慣れたまちでいつまでも暮らし続けたいという住民の願いを叶えるためには、人・モノ・カネが必要になる場合が多い。しかし、すべてが揃わない中で、既存サービスを弾力的に運用し、さらにそれが新たな社会資源となったことが大きな効果であると認識している。また、高齢者の具体的な課題に対応できる体制を整備できたことで関係者間の連携がこれまで以上に強化できたことも大きな効果である。</p> <p style="text-align: right;">執筆協力：猿払村</p> |  |
| <p>&lt;宗谷総合振興局と庁舎内にある理容室の写真&gt;</p>   |  |
|    |  |



## 第17節 北網圏域

(北見市、網走市、大空町、  
美幌町、津別町、斜里町、  
清里町、小清水町、訓子府町、  
置戸町)

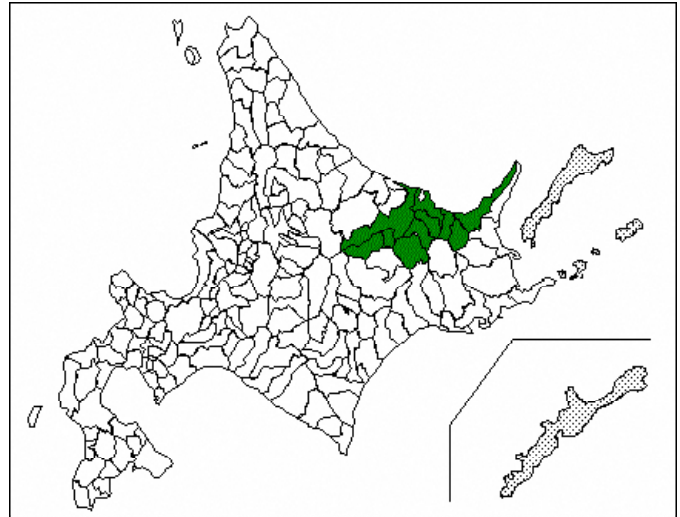

### 1 圏域の現状

- 令和2年(2020年)の国勢調査によると、北網圏域の総人口は206,476人、高齢者人口は71,465人であり、高齢化率は34.61%となっています。
- また、国立社会保障・人口問題研究所の推計によると、令和22年(2040年)の総人口は153,668人、高齢者人口は66,276人となり、高齢化率は43.13%となる見込みです。

| 市町村名 | 総人口※1   | 年少人口<br>(15歳未満) |        | 生産年齢人口<br>(15~64歳) |        | 高齢者人口<br>(65歳以上) |        | (再掲)<br>(75歳以上) |        | 平均年齢<br>※3 |
|------|---------|-----------------|--------|--------------------|--------|------------------|--------|-----------------|--------|------------|
|      |         | 人数              | 割合※2   | 人数                 | 割合※2   | 人数               | 割合※2   | 人数              | 割合※2   |            |
| 北見市  | 114,072 | 12,014          | 10.53% | 63,217             | 55.42% | 38,841           | 34.05% | 20,031          | 17.56% | 50.82      |
| 網走市  | 35,395  | 3,731           | 10.54% | 20,405             | 57.65% | 11,259           | 31.81% | 5,595           | 15.81% | 49.41      |
| 美幌町  | 18,684  | 1,928           | 10.32% | 10,043             | 53.75% | 6,713            | 35.93% | 3,523           | 18.86% | 52.02      |
| 津別町  | 4,283   | 365             | 8.52%  | 1,940              | 45.30% | 1,978            | 46.18% | 1,082           | 25.26% | 56.73      |
| 斜里町  | 11,397  | 1,337           | 11.73% | 6,221              | 54.58% | 3,839            | 33.68% | 1,940           | 17.02% | 50.30      |
| 清里町  | 3,805   | 453             | 11.91% | 1,868              | 49.09% | 1,484            | 39.00% | 865             | 22.73% | 53.29      |
| 小清水町 | 4,617   | 533             | 11.54% | 2,312              | 50.08% | 1,772            | 38.38% | 980             | 21.23% | 52.82      |
| 訓子府町 | 4,673   | 531             | 11.36% | 2,314              | 49.52% | 1,828            | 39.12% | 989             | 21.16% | 53.28      |
| 置戸町  | 2,775   | 270             | 9.73%  | 1,261              | 45.44% | 1,244            | 44.83% | 743             | 26.77% | 56.14      |
| 大空町  | 6,775   | 798             | 11.78% | 3,470              | 51.22% | 2,507            | 37.00% | 1,313           | 19.38% | 52.22      |
| 圏域計  | 206,476 | 21,960          | 10.64% | 113,051            | 54.75% | 71,465           | 34.61% | 37,061          | 17.95% | 52.70      |

※1 データバーの上限は「圏域計」

※2 総人口に占める割合(データバーの上限は「100%」)

※3 データバーの上限は「90歳」

(資料) 総務省統計局「国勢調査」

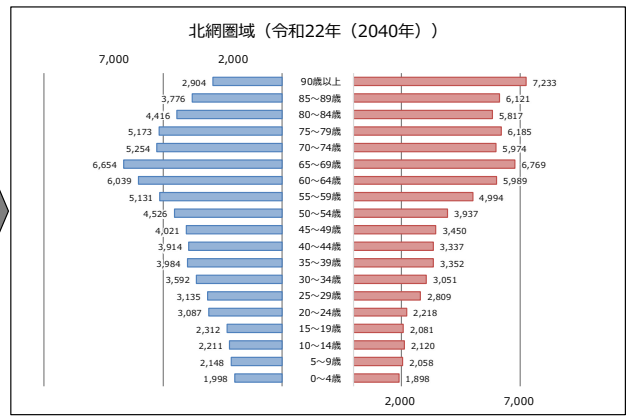
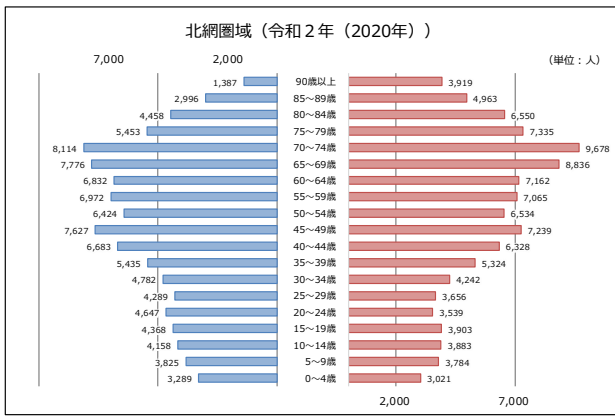

(資料) 総務省統計局「国勢調査」  
 国立社会保障・人口問題研究所「日本の地域別将来推計人口 (令和5 (2023) 年推計)」

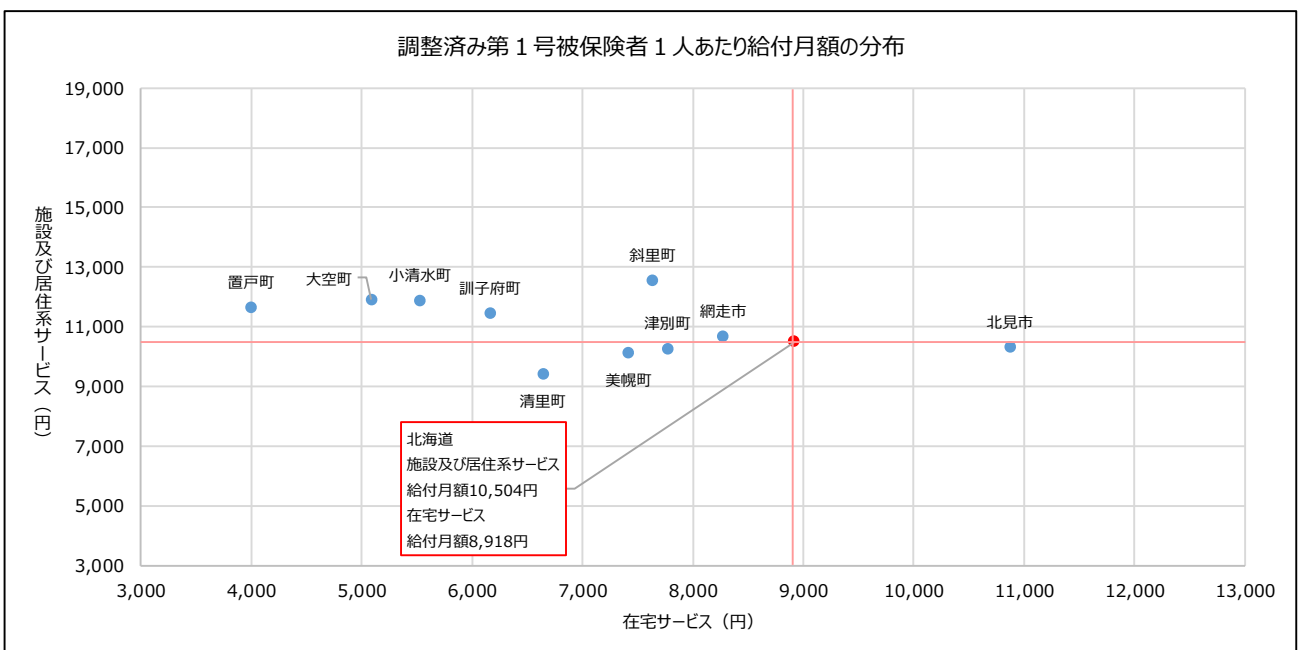
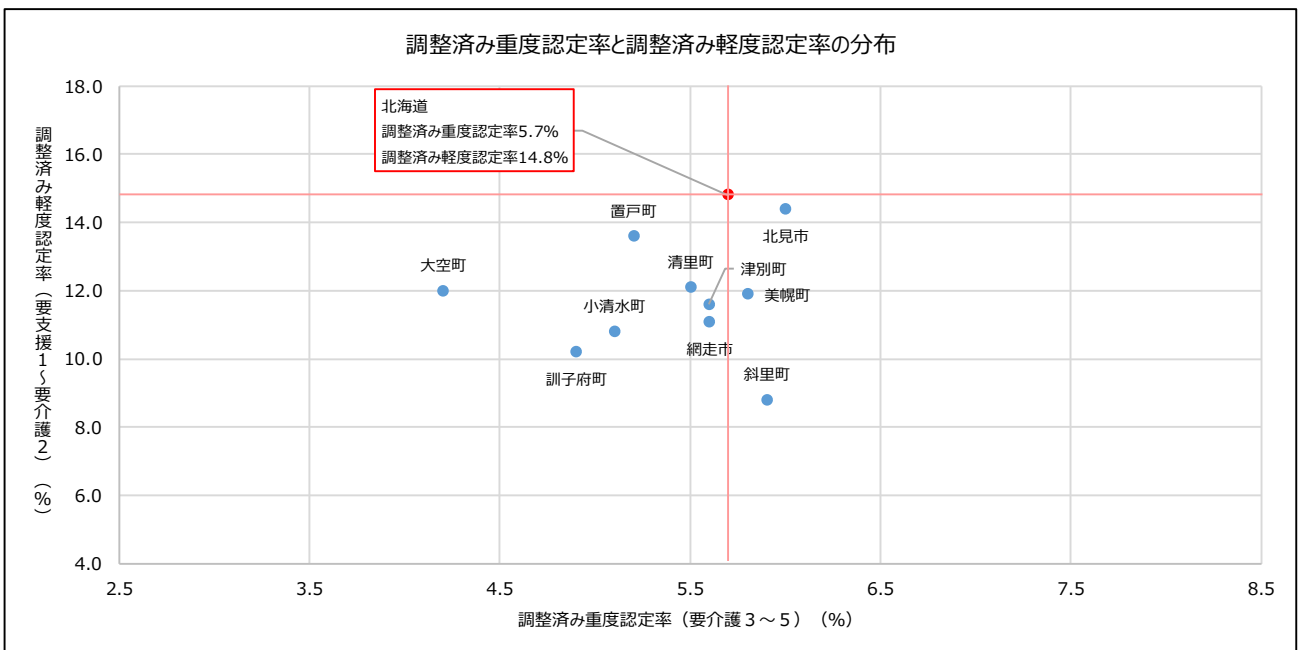

(資料) 厚生労働省「地域包括ケア「見える化」システム」

## 2 施設サービス量の整備目標（必要定員総数）

| 区分                       | 現状<br>(令和5年度末) | 令和8年度末<br>必要利用<br>定員総数 | 第9期<br>計画期間中の<br>整備目標 |
|--------------------------|----------------|------------------------|-----------------------|
|                          | A              | B                      | (B-A)                 |
| 介護老人福祉施設（特別養護老人ホーム）      | 1,221          | 1,263                  | 42                    |
| 地域密着型介護老人福祉施設（小規模特養）     | 251            | 251                    | 0                     |
| 介護老人保健施設                 | 619            | 627                    | 8                     |
| 介護医療院                    | 31             | 52                     | 21                    |
| 認知症対応型共同生活介護（グループホーム）    | 812            | 833                    | 21                    |
| 特定施設入居者生活介護（介護専用型）       | 107            | 177                    | 70                    |
| 特定施設入居者生活介護（混合型）※施設の入居定員 | 408            | 647                    | 239                   |
| うち、利用定員（施設の入居定員×62.3%）   | 255            | 403                    | 148                   |
| 地域密着型特定施設入居者生活介護         | 42             | 42                     | 0                     |

## 3 老人福祉サービスの目標

| 区分             | 単位 | 令和5年度 | 令和6年度 |        | 令和7年度 |        | 令和8年度 |        |
|----------------|----|-------|-------|--------|-------|--------|-------|--------|
|                |    |       |       | 前年対比   |       | 前年対比   |       | 前年対比   |
| 養護老人ホーム        | 人  | 360   | 360   | 100.0% | 360   | 100.0% | 360   | 100.0% |
| 軽費老人ホーム（A型）    | 人  | 0     | 0     | -      | 0     | -      | 0     | -      |
| 軽費老人ホーム（B型）    | 人  | 0     | 0     | -      | 0     | -      | 0     | -      |
| 軽費老人ホーム（ケアハウス） | 人  | 309   | 309   | 100.0% | 309   | 100.0% | 309   | 100.0% |
| 生活支援ハウス        | 人  | 72    | 72    | 100.0% | 72    | 100.0% | 72    | 100.0% |
| 老人福祉センター       | か所 | 40    | 40    | 100.0% | 39    | 97.5%  | 39    | 100.0% |
| 在宅介護支援センター     | か所 | 1     | 1     | 100.0% | 1     | 100.0% | 1     | 100.0% |





## 4 老人福祉サービスの目標 (介護サービス)

| サービスの種類              | 単位                       | 令和4年度<br>(実績)    | 令和6年度    |          | 令和7年度  |          | 令和8年度  |          | 令和12年度 |          | 令和22年度 |          |        |
|----------------------|--------------------------|------------------|----------|----------|--------|----------|--------|----------|--------|----------|--------|----------|--------|
|                      |                          |                  |          | R4対比     |        | 前年対比     |        | 前年対比     |        | R8対比     |        | R12対比    |        |
| 居宅サービス               | 訪問介護                     | 回/月              | 34,764.1 | 59,793.6 | 172.0% | 60,461.8 | 101.1% | 61,278.4 | 101.4% | 63,994.2 | 104.4% | 66,019.9 | 103.2% |
|                      | 訪問入浴介護                   | 回/月              | 233.0    | 237.2    | 101.8% | 241.1    | 101.6% | 249.0    | 103.3% | 262.9    | 105.6% | 278.5    | 105.9% |
|                      | 訪問看護                     | 回/月              | 5,120.5  | 6,011.9  | 117.4% | 6,109.0  | 101.6% | 6,182.8  | 101.2% | 6,740.8  | 109.0% | 7,023.1  | 104.2% |
|                      | 訪問リハビリテーション              | 回/月              | 2,642.5  | 4,832.0  | 182.9% | 5,029.4  | 104.1% | 5,123.2  | 101.9% | 5,412.7  | 105.7% | 5,613.7  | 103.7% |
|                      | 居宅療養管理指導                 | 人/月              | 617.4    | 792.0    | 128.3% | 812.0    | 102.5% | 834.0    | 102.7% | 895.0    | 107.3% | 959.0    | 107.2% |
|                      | 通所介護                     | 回/月              | 10,961.7 | 12,307.4 | 112.3% | 12,606.6 | 102.4% | 12,831.0 | 101.8% | 13,282.1 | 103.5% | 13,514.2 | 101.7% |
|                      | 通所リハビリテーション              | 回/月              | 4,473.8  | 4,563.1  | 102.0% | 4,627.1  | 101.4% | 4,722.9  | 102.1% | 5,015.3  | 106.2% | 5,200.8  | 103.7% |
|                      | 短期入所生活介護                 | 日/月              | 4,723.6  | 5,289.9  | 112.0% | 5,464.4  | 103.3% | 5,561.1  | 101.8% | 5,687.5  | 102.3% | 5,762.0  | 101.3% |
|                      | 短期入所療養介護                 | 日/月              | 1,244.6  | 1,689.5  | 135.7% | 1,762.3  | 104.3% | 1,865.7  | 105.9% | 1,999.4  | 107.2% | 2,134.5  | 106.8% |
|                      | 福祉用具貸与                   | 人/月              | 3,381.6  | 3,617.0  | 107.0% | 3,673.0  | 101.5% | 3,705.0  | 100.9% | 3,815.0  | 103.0% | 3,955.0  | 103.7% |
|                      | 特定福祉用具購入費                | 人/月              | 61.0     | 71.0     | 116.5% | 77.0     | 108.5% | 81.0     | 105.2% | 80.0     | 98.8%  | 82.0     | 102.5% |
|                      | 住宅修費                     | 人/月              | 45.1     | 61.0     | 135.3% | 65.0     | 106.6% | 68.0     | 104.6% | 69.0     | 101.5% | 67.0     | 97.1%  |
|                      | 特定施設入居者生活介護              | 人/月              | 379.5    | 420.0    | 110.7% | 463.0    | 110.2% | 506.0    | 109.3% | 521.0    | 103.0% | 533.0    | 102.3% |
|                      | 地域密着型サービス                | 定期巡回・随時対応型訪問介護看護 | 人/月      | 73.7     | 70.0   | 95.0%    | 73.0   | 104.3%   | 80.0   | 109.6%   | 84.0   | 105.0%   | 81.0   |
| 夜間対応型訪問介護            |                          | 人/月              | 1.1      | 4.0      | 369.2% | 4.0      | 100.0% | 4.0      | 100.0% | 4.0      | 100.0% | 4.0      | 100.0% |
| 地域密着型通所介護            |                          | 回/月              | 8,326.5  | 8,405.6  | 100.9% | 8,617.7  | 102.5% | 8,767.0  | 101.7% | 9,058.8  | 103.3% | 9,237.4  | 102.0% |
| 認知症対応型通所介護           |                          | 回/月              | 1,197.5  | 1,456.3  | 121.6% | 1,473.1  | 101.2% | 1,502.5  | 102.0% | 1,632.4  | 108.6% | 1,708.1  | 104.6% |
| 小規模多機能型居宅介護          |                          | 人/月              | 317.5    | 335.0    | 105.5% | 347.0    | 103.6% | 356.0    | 102.6% | 370.0    | 103.9% | 359.0    | 97.0%  |
| 認知症対応型共同生活介護         |                          | 人/月              | 809.5    | 823.0    | 101.7% | 821.0    | 99.8%  | 833.0    | 101.5% | 833.0    | 100.0% | 833.0    | 100.0% |
| 地域密着型特定施設入居者生活介護     |                          | 人/月              | 58.5     | 42.0     | 71.8%  | 42.0     | 100.0% | 42.0     | 100.0% | 42.0     | 100.0% | 42.0     | 100.0% |
| 地域密着型介護老人福祉施設入所者生活介護 |                          | 人/月              | 230.2    | 242.0    | 105.1% | 242.0    | 100.0% | 242.0    | 100.0% | 261.0    | 107.9% | 260.0    | 99.6%  |
| 看護小規模多機能型居宅介護        | 人/月                      | 17.0             | 26.0     | 152.9%   | 28.0   | 107.7%   | 29.0   | 103.6%   | 29.0   | 100.0%   | 29.0   | 100.0%   |        |
| 施設サービス               | 介護福祉施設サービス<br>(介護老人福祉施設) | 人/月              | 1,202.2  | 1,242.0  | 103.3% | 1,257.0  | 101.2% | 1,263.0  | 100.5% | 1,278.0  | 101.2% | 1,301.0  | 101.8% |
|                      | 介護保健施設サービス<br>(介護老人保健施設) | 人/月              | 537.3    | 607.0    | 113.0% | 617.0    | 101.6% | 627.0    | 101.6% | 647.0    | 103.2% | 662.0    | 102.3% |
|                      | 介護医療院サービス<br>(介護医療院)     | 人/月              | 45.3     | 54.0     | 119.3% | 52.0     | 96.3%  | 52.0     | 100.0% | 61.0     | 117.3% | 63.0     | 103.3% |

(介護予防サービス)

| サービスの種類       | 単位               | 令和4年度<br>(実績) | 令和6年度   |         | 令和7年度  |         | 令和8年度  |         | 令和12年度 |         | 令和22年度 |         |        |
|---------------|------------------|---------------|---------|---------|--------|---------|--------|---------|--------|---------|--------|---------|--------|
|               |                  |               |         | R4対比    |        | 前年対比    |        | 前年対比    |        | R8対比    |        | R12対比   |        |
| 介護予防サービス      | 介護予防訪問入浴介護       | 回/月           | 0.0     | 3.0     | -      | 3.0     | 100.0% | 3.0     | 100.0% | 3.0     | 100.0% | 3.0     | 100.0% |
|               | 介護予防訪問看護         | 回/月           | 751.8   | 887.8   | 118.1% | 907.4   | 102.2% | 922.2   | 101.6% | 930.8   | 100.9% | 894.7   | 96.1%  |
|               | 介護予防訪問リハビリテーション  | 回/月           | 760.1   | 1,121.9 | 147.6% | 1,192.9 | 106.3% | 1,201.5 | 100.7% | 1,300.1 | 108.2% | 1,277.7 | 98.3%  |
|               | 介護予防居宅療養管理指導     | 人/月           | 39.8    | 63.0    | 158.5% | 65.0    | 103.2% | 67.0    | 103.1% | 68.0    | 101.5% | 69.0    | 101.5% |
|               | 介護予防通所リハビリテーション  | 人/月           | 308.2   | 338.0   | 109.7% | 342.0   | 101.2% | 345.0   | 100.9% | 375.0   | 108.7% | 355.0   | 94.7%  |
|               | 介護予防短期入所生活介護     | 日/月           | 88.5    | 128.2   | 144.8% | 140.2   | 109.4% | 145.5   | 103.8% | 159.4   | 109.6% | 144.8   | 90.8%  |
|               | 介護予防短期入所療養介護     | 日/月           | 22.0    | 34.5    | 156.8% | 34.5    | 100.0% | 34.5    | 100.0% | 44.5    | 129.0% | 44.5    | 100.0% |
|               | 介護予防福祉用具貸与       | 人/月           | 1,197.5 | 1,240.0 | 103.6% | 1,260.0 | 101.6% | 1,273.0 | 101.0% | 1,322.0 | 103.8% | 1,286.0 | 97.3%  |
|               | 介護予防特定福祉用具購入費    | 人/月           | 36.1    | 41.0    | 113.7% | 41.0    | 100.0% | 42.0    | 102.4% | 41.0    | 97.6%  | 39.0    | 95.1%  |
|               | 介護予防住宅改修費        | 人/月           | 43.2    | 44.0    | 101.9% | 44.0    | 100.0% | 46.0    | 104.5% | 47.0    | 102.2% | 45.0    | 95.7%  |
|               | 介護予防特定施設入居者生活介護  | 人/月           | 67.3    | 70.0    | 104.1% | 72.0    | 102.9% | 74.0    | 102.8% | 76.0    | 102.7% | 73.0    | 96.1%  |
| 地域密着型介護予防サービス | 介護予防認知症対応型通所介護   | 回/月           | 16.0    | 30.1    | 188.1% | 30.1    | 100.0% | 30.1    | 100.0% | 30.1    | 100.0% | 30.1    | 100.0% |
|               | 介護予防小規模多機能型居宅介護  | 人/月           | 34.4    | 41.0    | 119.2% | 42.0    | 102.4% | 43.0    | 102.4% | 45.0    | 104.7% | 42.0    | 93.3%  |
|               | 介護予防認知症対応型共同生活介護 | 人/月           | 2.8     | 2.0     | 72.7%  | 2.0     | 100.0% | 2.0     | 100.0% | 2.0     | 100.0% | 1.0     | 50.0%  |

<圏域内の市町村による取組事例>

|   |     |
|---|-----|
| チームつべつで支える「住み慣れたまちで最期まで」～在宅医療・介護連携推進事業  | 津別町 |
| <p>&lt;取組の背景&gt;</p> <p>本町は圏域南部の内陸部に位置し、人口4,142人、高齢化率45.87%（令和5年3月末）の、過疎高齢化が進行する小規模自治体である。町面積の8割を森林が占め、全道屈指の広範な町域に高齢者が大きく分散して生活しているため、町内における公共交通や買い物、医療など、生活の継続に対し課題が多い。現在当町では医療、介護、福祉の各関係機関が連携し、年をとっても支援が必要になっても暮らし続けられる、地域住民自らの創意工夫で課題を解決できる基盤づくりを進めている。</p> <p>&lt;取組の内容&gt;</p> <p>医療と町内の介護サービス事業所が平時より円滑に連携できるよう、本事業を通して側面支援している。特に津別病院は、外来診療や入院対応の他、訪問診療、訪問看護、訪問リハビリ、地域支援事業を活用した各種相談などの場面において各事業所との連携場面が多く、地域包括ケアシステムの大きな役割を果たしている。</p> <p><b>在宅医療・介護連携推進事業</b></p> <p>(1) 「津別町入退院連絡の手引き」の作成、運用</p> <p>平成22年に北見市で開催された在宅介護と医療連携に関する学習会の参加を機に、本町においても関係者間で連携の重要性を共通認識。平成23年4月より統一書式で運用を開始。その後、平成30年に連携マニュアルとして整備し、現在も定期的に内容をブラッシュアップしながら運用中。</p> <p>(2) 住民向け周知</p> <p>「住み慣れたつべつで最期まで」をテーマに、平成29、30年度に町民向けフォーラムを開催。町内の医療・介護事業所の代表者が登壇した実践報告は、当町の地域包括ケアシステムについて多くの町民に向け周知する機会となり反響も大きかった。令和2年から4年はコロナ禍によりフォーラムは中止したが、各事業所の協力を得て「保存版つべつ医療と介護ガイドブック」を作成。広報折込により全戸配布した。</p> <p>(3) 多職種が参加する研修会、津別町在宅医療・介護連携推進会議</p> <p>平時からの連携を図るため、事業所の多職種が参加する連携推進会議やGW形式の研修会を実施。令和2年から4年はコロナ禍で中断したが、研修会実施に向けた協議を継続している。</p> <p>&lt;工夫している点&gt;</p> <p>「津別病院」は本町に本社を置く丸玉木材株式会社が設立し、運営する企業病院である。本町で唯一の病院として町民の健康を支えており、入院者の約9割が町民であることから、医療と介護が途切れなく連携していくため平時より「顔の見える関係づくり」を重視し事業を行っている。</p> <p>&lt;実感している効果&gt;</p> <p>小規模自治体として社会資源やマンパワー不足は否めないが、各事業所の協力のもと顔の見える関係性に基づく地域包括ケアシステムが築けており、小さな町ならではの効果を実感している。</p> <p style="text-align: right;">執筆協力：津別町</p> <p>&lt;取組の様子&gt;</p> <div style="display: flex; justify-content: space-around;"> <div data-bbox="188 1848 438 1886" style="border: 1px solid black; padding: 2px;">町民向けフォーラム</div> <div data-bbox="849 1848 1268 1886" style="border: 1px solid black; padding: 2px;">多職種が参加する連携推進会議</div> </div> <div style="display: flex; justify-content: space-around; margin-top: 10px;">     </div> |     |

## 第18節 遠紋圏域

### (紋別市、佐呂間町、遠軽町、湧別町、滝上町、興部町、西興部村、雄武町)

#### 1 圏域の現状

- 令和2年（2020年）の国勢調査によると、遠紋圏域の総人口は64,340人、高齢者人口は24,183人であり、高齢化率は37.59%となっています。
- また、国立社会保障・人口問題研究所の推計によると、令和22年（2040年）の総人口は44,092人、高齢者人口は19,234人となり、高齢化率は43.62%となる見込みです。

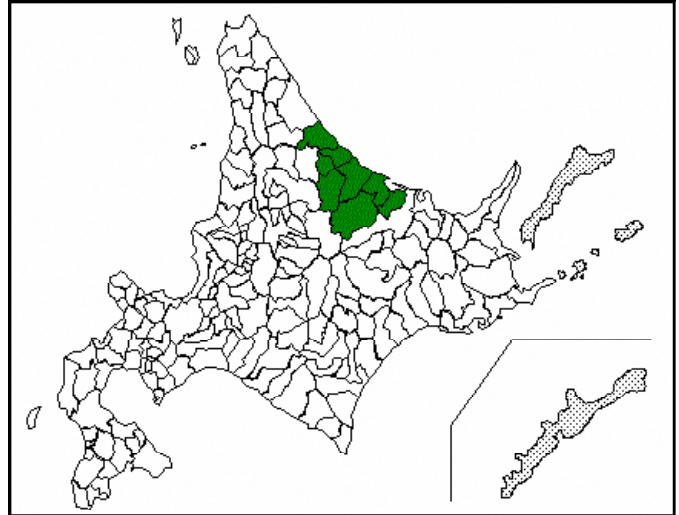

| 市町村名 | 総人口※1  | 年少人口<br>(15歳未満) |        | 生産年齢人口<br>(15~64歳) |        | 高齢者人口<br>(65歳以上) |        | (再掲)<br>(75歳以上) |        | 平均年齢<br>※3 |
|------|--------|-----------------|--------|--------------------|--------|------------------|--------|-----------------|--------|------------|
|      |        | 人数              | 割合※2   | 人数                 | 割合※2   | 人数               | 割合※2   | 人数              | 割合※2   |            |
| 紋別市  | 21,183 | 1,971           | 9.30%  | 11,515             | 54.36% | 7,697            | 36.34% | 4,066           | 19.19% | 52.44      |
| 佐呂間町 | 4,874  | 492             | 10.09% | 2,458              | 50.43% | 1,924            | 39.47% | 1,055           | 21.65% | 53.52      |
| 遠軽町  | 18,712 | 1,961           | 10.48% | 9,521              | 50.88% | 7,230            | 38.64% | 4,019           | 21.48% | 52.86      |
| 湧別町  | 8,270  | 781             | 9.44%  | 4,243              | 51.31% | 3,246            | 39.25% | 1,810           | 21.89% | 53.74      |
| 滝上町  | 2,421  | 202             | 8.34%  | 1,135              | 46.88% | 1,084            | 44.77% | 619             | 25.57% | 56.79      |
| 興部町  | 3,628  | 450             | 12.40% | 1,969              | 54.27% | 1,209            | 33.32% | 624             | 17.20% | 50.25      |
| 西興部村 | 1,053  | 104             | 9.88%  | 576                | 54.70% | 373              | 35.42% | 244             | 23.17% | 52.65      |
| 雄武町  | 4,199  | 432             | 10.29% | 2,347              | 55.89% | 1,420            | 33.82% | 753             | 17.93% | 51.11      |
| 圏域計  | 64,340 | 6,393           | 9.94%  | 33,764             | 52.48% | 24,183           | 37.59% | 13,190          | 20.50% | 52.92      |

※1 データバーの上限は「圏域計」

※2 総人口に占める割合（データバーの上限は「100%」）

※3 データバーの上限は「90歳」

(資料) 総務省統計局「国勢調査」

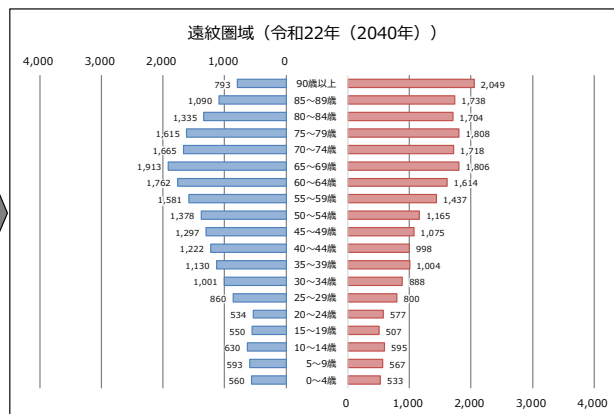
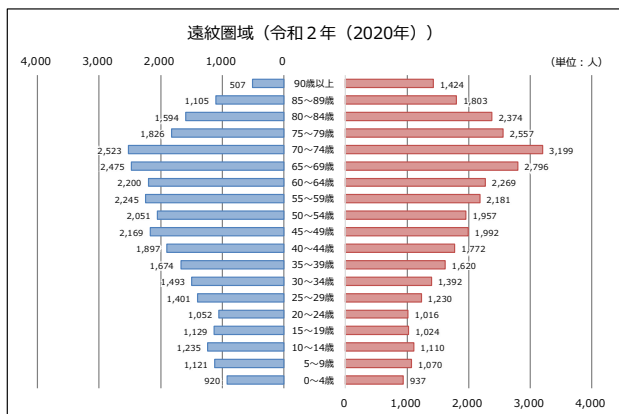

(資料) 総務省統計局「国勢調査」  
 国立社会保障・人口問題研究所「日本の地域別将来推計人口 (令和5 (2023) 年推計)」

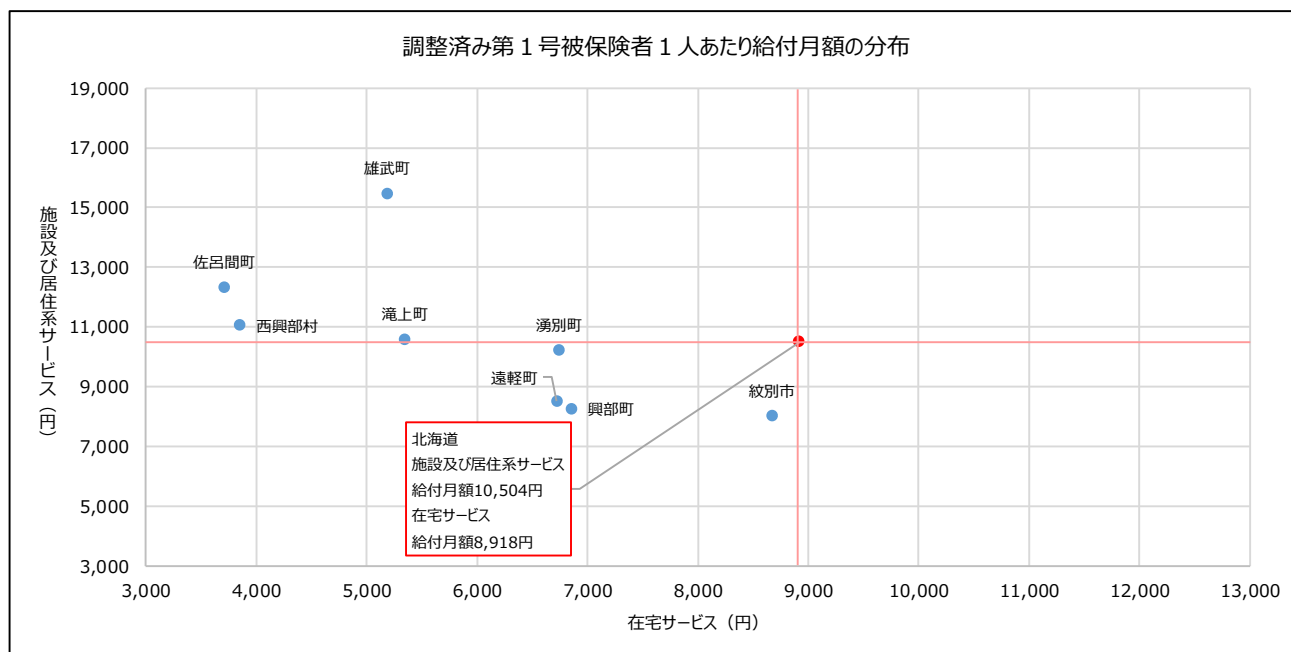
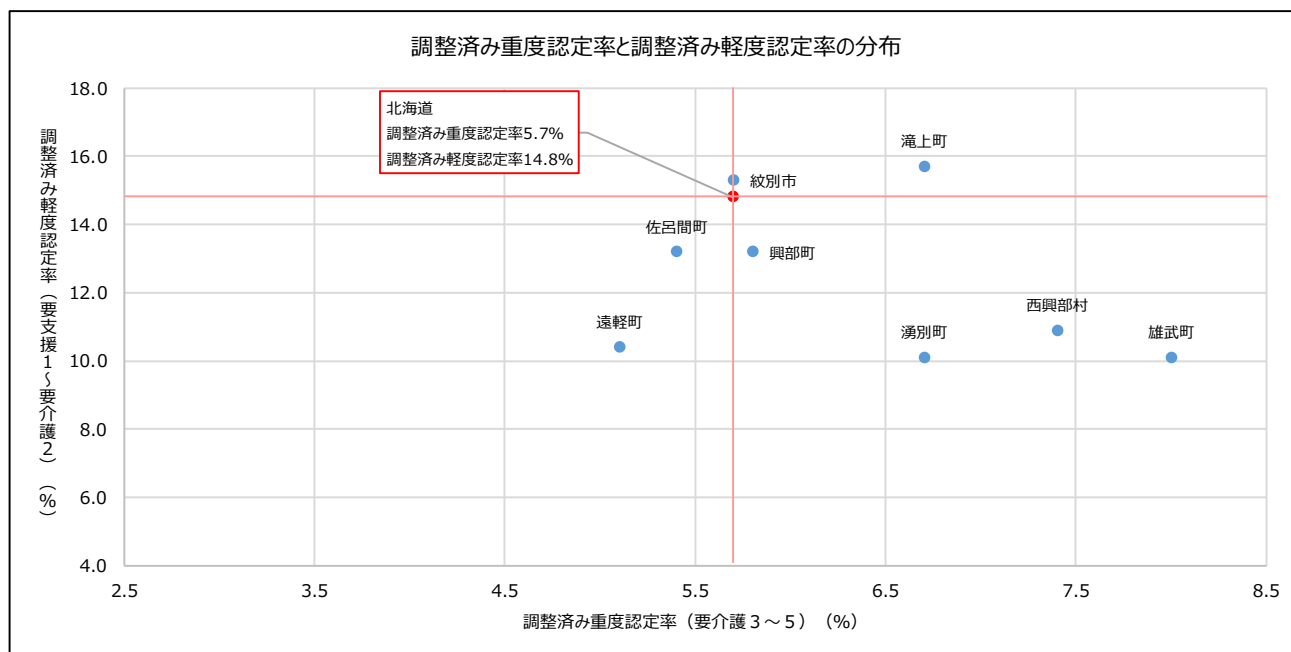

(資料) 厚生労働省「地域包括ケア「見える化」システム」



## 2 施設サービス量の整備目標（必要定員総数）

| 区分                       | 現状<br>(令和5年度末) | 令和8年度末<br>必要利用<br>定員総数 | 第9期<br>計画期間中の<br>整備目標 |
|--------------------------|----------------|------------------------|-----------------------|
|                          | A              | B                      | (B-A)                 |
| 介護老人福祉施設（特別養護老人ホーム）      | 498            | 504                    | 6                     |
| 地域密着型介護老人福祉施設（小規模特養）     | 100            | 100                    | 0                     |
| 介護老人保健施設                 | 226            | 240                    | 14                    |
| 介護医療院                    | 0              | 68                     | 68                    |
| 認知症対応型共同生活介護（グループホーム）    | 173            | 179                    | 6                     |
| 特定施設入居者生活介護（介護専用型）       | 54             | 76                     | 22                    |
| 特定施設入居者生活介護（混合型）※施設の入居定員 | 0              | 16                     | 16                    |
| うち、利用定員（施設の入居定員×62.3%）   | 0              | 10                     | 10                    |
| 地域密着型特定施設入居者生活介護         | 0              | 0                      | 0                     |

## 3 老人福祉サービスの目標

| 区分             | 単位 | 令和5年度 | 令和6年度 |        | 令和7年度 |        | 令和8年度 |        |
|----------------|----|-------|-------|--------|-------|--------|-------|--------|
|                |    |       |       | 前年対比   |       | 前年対比   |       | 前年対比   |
| 養護老人ホーム        | 人  | 140   | 140   | 100.0% | 140   | 100.0% | 140   | 100.0% |
| 軽費老人ホーム（A型）    | 人  | 0     | 0     | -      | 0     | -      | 0     | -      |
| 軽費老人ホーム（B型）    | 人  | 0     | 0     | -      | 0     | -      | 0     | -      |
| 軽費老人ホーム（ケアハウス） | 人  | 140   | 140   | 100.0% | 140   | 100.0% | 140   | 100.0% |
| 生活支援ハウス        | 人  | 52    | 52    | 100.0% | 52    | 100.0% | 52    | 100.0% |
| 老人福祉センター       | か所 | 6     | 6     | 100.0% | 6     | 100.0% | 6     | 100.0% |
| 在宅介護支援センター     | か所 | 6     | 6     | 100.0% | 6     | 100.0% | 6     | 100.0% |

## 4 老人福祉サービスの目標 (介護サービス)

| サービスの種類              | 単位                       | 令和4年度<br>(実績)    | 令和6年度    |          | 令和7年度  |          | 令和8年度  |          | 令和12年度 |          | 令和22年度 |          |        |
|----------------------|--------------------------|------------------|----------|----------|--------|----------|--------|----------|--------|----------|--------|----------|--------|
|                      |                          |                  | R4対比     |          | 前年対比   |          | 前年対比   | R8対比     |        | R12対比    |        |          |        |
| 居宅サービス               | 訪問介護                     | 回/月              | 14,562.2 | 16,612.6 | 114.1% | 16,728.3 | 100.7% | 16,900.6 | 101.0% | 16,410.3 | 97.1%  | 15,908.8 | 96.9%  |
|                      | 訪問入浴介護                   | 回/月              | 32.2     | 36.9     | 114.6% | 22.7     | 61.5%  | 22.7     | 100.0% | 16.8     | 74.0%  | 16.8     | 100.0% |
|                      | 訪問看護                     | 回/月              | 1,357.6  | 2,103.2  | 154.9% | 2,110.6  | 100.4% | 2,113.8  | 100.2% | 2,127.7  | 100.7% | 2,033.9  | 95.6%  |
|                      | 訪問リハビリテーション              | 回/月              | 10.7     | 16.5     | 154.9% | 16.5     | 100.0% | 16.5     | 100.0% | 10.5     | 63.6%  | 10.5     | 100.0% |
|                      | 居宅療養管理指導                 | 人/月              | 113.5    | 139.0    | 122.5% | 141.0    | 101.4% | 141.0    | 100.0% | 140.0    | 99.3%  | 129.0    | 92.1%  |
|                      | 通所介護                     | 回/月              | 2,799.8  | 3,069.2  | 109.6% | 3,067.1  | 99.9%  | 3,070.0  | 100.1% | 3,081.6  | 100.4% | 2,914.2  | 94.6%  |
|                      | 通所リハビリテーション              | 回/月              | 458.6    | 353.0    | 77.0%  | 378.4    | 107.2% | 386.4    | 102.1% | 397.6    | 102.9% | 382.6    | 96.2%  |
|                      | 短期入所生活介護                 | 日/月              | 1,904.1  | 2,185.2  | 114.8% | 2,163.2  | 99.0%  | 2,191.1  | 101.3% | 2,083.1  | 95.1%  | 2,015.2  | 96.7%  |
|                      | 短期入所療養介護                 | 日/月              | 70.0     | 153.9    | 219.8% | 151.5    | 98.4%  | 139.5    | 92.1%  | 141.8    | 101.6% | 131.0    | 92.4%  |
|                      | 福祉用具貸与                   | 人/月              | 1,002.5  | 1,020.0  | 101.7% | 1,030.0  | 101.0% | 1,027.0  | 99.7%  | 1,025.0  | 99.8%  | 989.0    | 96.5%  |
|                      | 特定福祉用具購入費                | 人/月              | 19.5     | 27.0     | 138.5% | 26.0     | 96.3%  | 27.0     | 103.8% | 28.0     | 103.7% | 28.0     | 100.0% |
|                      | 住宅改修費                    | 人/月              | 14.6     | 20.0     | 137.2% | 21.0     | 105.0% | 22.0     | 104.8% | 19.0     | 86.4%  | 18.0     | 94.7%  |
|                      | 特定施設入居者生活介護              | 人/月              | 68.0     | 71.0     | 104.4% | 70.0     | 98.6%  | 71.0     | 101.4% | 74.0     | 104.2% | 73.0     | 98.6%  |
|                      | 地域密着型サービス                | 定期巡回・随時対応型訪問介護看護 | 人/月      | 11.0     | 12.0   | 109.1%   | 12.0   | 100.0%   | 12.0   | 100.0%   | 9.0    | 75.0%    | 9.0    |
| 夜間対応型訪問介護            |                          | 人/月              | 0.0      | 0.0      | -      | 0.0      | -      | 0.0      | -      | 0.0      | -      | 0.0      | -      |
| 地域密着型通所介護            |                          | 回/月              | 2,340.1  | 2,484.0  | 106.1% | 2,502.2  | 100.7% | 2,546.2  | 101.8% | 2,503.9  | 98.3%  | 2,458.9  | 98.2%  |
| 認知症対応型通所介護           |                          | 回/月              | 455.0    | 501.4    | 110.2% | 530.3    | 105.8% | 533.7    | 100.6% | 521.7    | 97.8%  | 486.1    | 93.2%  |
| 小規模多機能型居宅介護          |                          | 人/月              | 84.5     | 85.0     | 100.6% | 86.0     | 101.2% | 86.0     | 100.0% | 90.0     | 104.7% | 87.0     | 96.7%  |
| 認知症対応型共同生活介護         |                          | 人/月              | 165.5    | 174.0    | 105.1% | 175.0    | 100.6% | 176.0    | 100.6% | 175.0    | 99.4%  | 174.0    | 99.4%  |
| 地域密着型特定施設入居者生活介護     |                          | 人/月              | 0.0      | 0.0      | -      | 0.0      | -      | 0.0      | -      | 0.0      | -      | 0.0      | -      |
| 地域密着型介護老人福祉施設入所者生活介護 |                          | 人/月              | 97.6     | 100.0    | 102.4% | 100.0    | 100.0% | 100.0    | 100.0% | 100.0    | 100.0% | 100.0    | 100.0% |
| 施設サービス               | 看護小規模多機能型居宅介護            | 人/月              | 29.0     | 27.0     | 93.1%  | 27.0     | 100.0% | 28.0     | 103.7% | 28.0     | 100.0% | 26.0     | 92.9%  |
|                      | 介護福祉施設サービス<br>(介護老人福祉施設) | 人/月              | 486.5    | 497.0    | 102.2% | 498.0    | 100.2% | 498.0    | 100.0% | 496.0    | 99.6%  | 469.0    | 94.6%  |
|                      | 介護保健施設サービス<br>(介護老人保健施設) | 人/月              | 215.0    | 238.0    | 110.7% | 239.0    | 100.4% | 240.0    | 100.4% | 230.0    | 95.8%  | 220.0    | 95.7%  |
| 介護医療院サービス<br>(介護医療院) | 人/月                      | 55.8             | 67.0     | 120.1%   | 67.0   | 100.0%   | 68.0   | 101.5%   | 67.0   | 98.5%    | 65.0   | 97.0%    |        |

(介護予防サービス)

| サービスの種類       | 単位               | 令和4年度<br>(実績) | 令和6年度 |       | 令和7年度  |       | 令和8年度  |       | 令和12年度 |       | 令和22年度 |       |        |
|---------------|------------------|---------------|-------|-------|--------|-------|--------|-------|--------|-------|--------|-------|--------|
|               |                  |               |       | R4対比  |        | 前年対比  |        | 前年対比  |        | R8対比  |        | R12対比 |        |
| 介護予防サービス      | 介護予防訪問入浴介護       | 回/月           | 0.0   | 0.0   | -      | 0.0   | -      | 0.0   | -      | 0.0   | -      | 0.0   | -      |
|               | 介護予防訪問看護         | 回/月           | 169.6 | 284.5 | 167.7% | 292.6 | 102.8% | 290.7 | 99.4%  | 290.7 | 100.0% | 273.7 | 94.2%  |
|               | 介護予防訪問リハビリテーション  | 回/月           | 14.5  | 11.7  | 80.7%  | 11.7  | 100.0% | 11.7  | 100.0% | 11.7  | 100.0% | 11.7  | 100.0% |
|               | 介護予防居宅療養管理指導     | 人/月           | 26.8  | 27.0  | 100.8% | 27.0  | 100.0% | 27.0  | 100.0% | 25.0  | 92.6%  | 23.0  | 92.0%  |
|               | 介護予防通所リハビリテーション  | 人/月           | 53.1  | 18.0  | 33.9%  | 19.0  | 105.6% | 21.0  | 110.5% | 21.0  | 100.0% | 21.0  | 100.0% |
|               | 介護予防短期入所生活介護     | 日/月           | 9.5   | 13.2  | 139.2% | 13.2  | 100.0% | 13.2  | 100.0% | 12.2  | 92.4%  | 12.2  | 100.0% |
|               | 介護予防短期入所療養介護     | 日/月           | 0.0   | 0.0   | -      | 0.0   | -      | 0.0   | -      | 0.0   | -      | 0.0   | -      |
|               | 介護予防福祉用具貸与       | 人/月           | 396.6 | 439.0 | 110.7% | 439.0 | 100.0% | 442.0 | 100.7% | 436.0 | 98.6%  | 401.0 | 92.0%  |
|               | 介護予防特定福祉用具購入費    | 人/月           | 11.3  | 16.0  | 141.5% | 17.0  | 106.3% | 18.0  | 105.9% | 18.0  | 100.0% | 19.0  | 105.6% |
|               | 介護予防住宅改修費        | 人/月           | 13.6  | 21.0  | 154.6% | 21.0  | 100.0% | 23.0  | 109.5% | 23.0  | 100.0% | 22.0  | 95.7%  |
|               | 介護予防特定施設入居者生活介護  | 人/月           | 15.3  | 15.0  | 98.0%  | 15.0  | 100.0% | 15.0  | 100.0% | 15.0  | 100.0% | 15.0  | 100.0% |
| 地域密着型介護予防サービス | 介護予防認知症対応型通所介護   | 回/月           | 13.0  | 13.4  | 103.1% | 13.4  | 100.0% | 13.4  | 100.0% | 13.4  | 100.0% | 13.4  | 100.0% |
|               | 介護予防小規模多機能型居宅介護  | 人/月           | 21.1  | 24.0  | 113.7% | 25.0  | 104.2% | 27.0  | 108.0% | 27.0  | 100.0% | 26.0  | 96.3%  |
|               | 介護予防認知症対応型共同生活介護 | 人/月           | 2.0   | 3.0   | 150.0% | 3.0   | 100.0% | 3.0   | 100.0% | 3.0   | 100.0% | 3.0   | 100.0% |

<圏域内の市町村による取組事例>

| 老人会健康教室及び運動機能向上事業の実施   | 湧別町 |
|--|-----|
| <p>&lt;取組の背景&gt;</p> <p>本町は人口8,270人、高齢化率39.25%（R2国勢調査）であり、今後の総人口が減少していく一方で、高齢化はさらに進展すると推測され、少子化の影響により介護を支える人材不足が懸念されている中、高齢者が可能な限り、住み慣れた地域で自立した日常生活を営み、穏やかで、はつらつと暮らしていけるように自立支援、介護予防・重度化防止の推進を図るため「老人会健康教室」及び「大筋クラブ（運動機能向上事業）」を実施。</p> <p>&lt;取組の内容&gt;</p> <ul style="list-style-type: none"><li>○老人会健康教室<br/>平成21年より、保健師及び看護師が町内21箇所の老人会定例会に年3回程度訪問し、健康相談と健康講話を実施</li><li>○大筋クラブ（運動機能向上事業）<br/>平成21年より、月2回、町内2か所の会場において、健康相談・体調確認、百歳体操、筋力トレーニング、レクリエーション、健康講話、脳トレーニング、体力測定等を実施</li></ul> <p>&lt;工夫している点&gt;</p> <ul style="list-style-type: none"><li>○大筋クラブ<br/>準備、健康チェック、運営、後片付け等を参加者が主体的に行えるように支援し、自宅でも継続した運動習慣が身につくように「運動継続カレンダー」を配布して、意識付けをおこなっている。</li></ul> <p>&lt;実感している効果&gt;</p> <ul style="list-style-type: none"><li>○老人会健康教室<br/>保健師及び看護師の訪問は、各老人会に年3回程度であるが、些細なことでも健康相談できる体制であることから、クラブ参加者の減少の歯止や、外出する機会となっている。</li><li>○大筋クラブ<br/>月2回の実施であるため、運動習慣としては少ないが、アンケート結果から自宅で運動している参加者も多くなり、運動への意識付けが高くなっているほか、クラブに参加して体調が良くなった割合も半数以上で、悪くなった人はいない状況であることから、介護予防への効果が促進されている。</li></ul> <p style="text-align: right;">執筆協力：湧別町</p> <p>&lt;取組の様子&gt;</p> <p style="border: 1px solid black; display: inline-block; padding: 2px;">大筋クラブでの活動</p> <div style="display: flex; justify-content: space-around;"></div> |     |

## 第19節 十勝圏域

(帯広市、音更町、士幌町、  
上士幌町、鹿追町、新得町、  
清水町、芽室町、中札内村、  
更別村、大樹町、広尾町、  
幕別町、池田町、豊頃町、  
本別町、足寄町、陸別町、  
浦幌町)

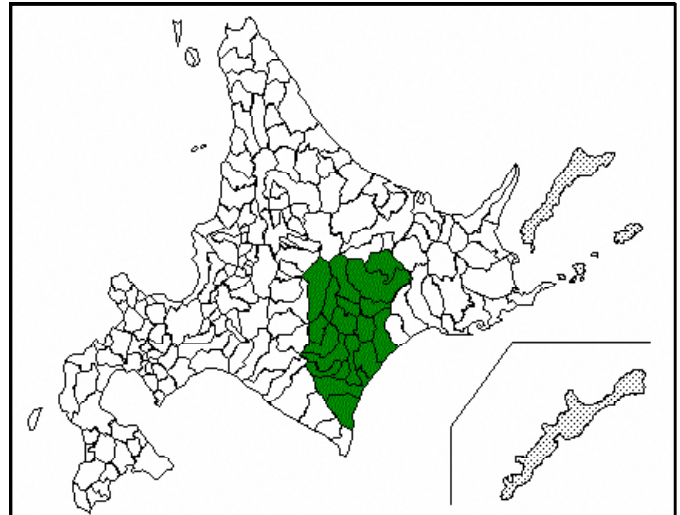

### 1 圏域の現状

- 令和2年（2020年）の国勢調査によると、十勝圏域の総人口は330,434人、高齢者人口は105,591人であり、高齢化率は31.96%となっています。
- また、国立社会保障・人口問題研究所の推計によると、令和22年（2040年）の総人口は274,399人、高齢者人口は108,449人となり、高齢化率は39.52%となる見込みです。

| 市町村名    | 総人口※1   | 年少人口<br>(15歳未満) |        | 生産年齢人口<br>(15~64歳) |        | 高齢者人口<br>(65歳以上) |        | (再掲)<br>(75歳以上) |        | 平均年齢<br>※3 |
|---------|---------|-----------------|--------|--------------------|--------|------------------|--------|-----------------|--------|------------|
|         |         |                 | 割合※2   |                    | 割合※2   |                  | 割合※2   |                 | 割合※2   |            |
| 帯 広 市   | 164,877 | 19,073          | 11.57% | 96,804             | 58.71% | 49,000           | 29.72% | 24,870          | 15.08% | 48.47      |
| 音 更 町   | 43,428  | 5,656           | 13.02% | 24,865             | 57.26% | 12,907           | 29.72% | 6,753           | 15.55% | 48.41      |
| 士 幌 町   | 5,840   | 734             | 12.57% | 3,168              | 54.25% | 1,938            | 33.18% | 980             | 16.78% | 49.76      |
| 上 士 幌 町 | 4,777   | 550             | 11.51% | 2,537              | 53.11% | 1,690            | 35.38% | 997             | 20.87% | 51.21      |
| 鹿 追 町   | 5,258   | 714             | 13.58% | 2,915              | 55.44% | 1,629            | 30.98% | 885             | 16.83% | 47.93      |
| 新 得 町   | 5,817   | 591             | 10.16% | 3,027              | 52.04% | 2,199            | 37.80% | 1,219           | 20.96% | 52.80      |
| 清 水 町   | 8,826   | 909             | 10.30% | 4,529              | 51.31% | 3,388            | 38.39% | 1,875           | 21.24% | 52.75      |
| 芽 室 町   | 18,007  | 2,462           | 13.67% | 10,010             | 55.59% | 5,535            | 30.74% | 2,907           | 16.14% | 48.81      |
| 中 札 内 村 | 3,884   | 491             | 12.64% | 2,275              | 58.57% | 1,118            | 28.78% | 618             | 15.91% | 48.03      |
| 更 別 村   | 3,080   | 405             | 13.15% | 1,706              | 55.39% | 969              | 31.46% | 551             | 17.89% | 49.47      |
| 大 樹 町   | 5,420   | 612             | 11.29% | 2,825              | 52.12% | 1,983            | 36.59% | 1,107           | 20.42% | 51.43      |
| 広 尾 町   | 6,373   | 609             | 9.56%  | 3,247              | 50.95% | 2,517            | 39.49% | 1,352           | 21.21% | 53.84      |
| 幕 別 町   | 25,726  | 3,168           | 12.31% | 13,900             | 54.03% | 8,658            | 33.65% | 4,470           | 17.38% | 50.40      |
| 池 田 町   | 6,292   | 520             | 8.26%  | 3,029              | 48.14% | 2,743            | 43.60% | 1,536           | 24.41% | 55.81      |
| 豊 頃 町   | 3,022   | 294             | 9.73%  | 1,536              | 50.83% | 1,192            | 39.44% | 685             | 22.67% | 53.99      |
| 本 別 町   | 6,616   | 579             | 8.75%  | 3,281              | 49.59% | 2,756            | 41.66% | 1,501           | 22.69% | 54.57      |
| 足 寄 町   | 6,549   | 732             | 11.18% | 3,199              | 48.85% | 2,618            | 39.98% | 1,455           | 22.22% | 53.41      |
| 陸 別 町   | 2,264   | 224             | 9.89%  | 1,154              | 50.97% | 886              | 39.13% | 495             | 21.86% | 53.77      |
| 浦 幌 町   | 4,378   | 425             | 9.71%  | 2,088              | 47.69% | 1,865            | 42.60% | 986             | 22.52% | 55.06      |
| 圏 域 計   | 330,434 | 38,748          | 11.73% | 186,095            | 56.32% | 105,591          | 31.96% | 55,242          | 16.72% | 51.57      |

※1 データバーの上限は「圏域計」

※2 総人口に占める割合（データバーの上限は「100%」）

※3 データバーの上限は「90歳」

(資料) 総務省統計局「国勢調査」

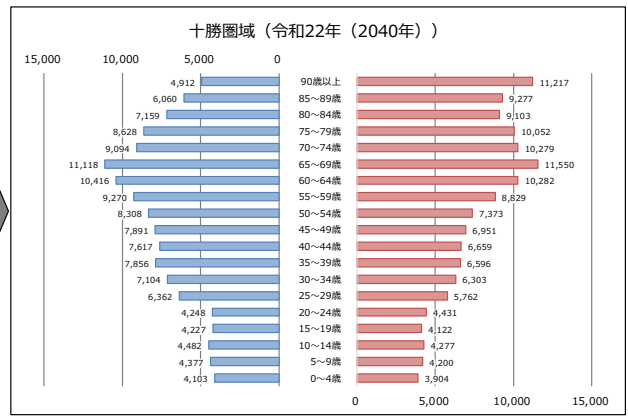
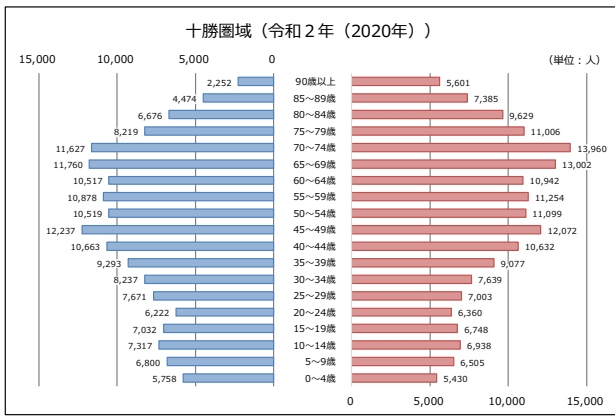

(資料) 総務省統計局「国勢調査」  
 国立社会保障・人口問題研究所「日本の地域別将来推計人口(令和5(2023)年推計)」

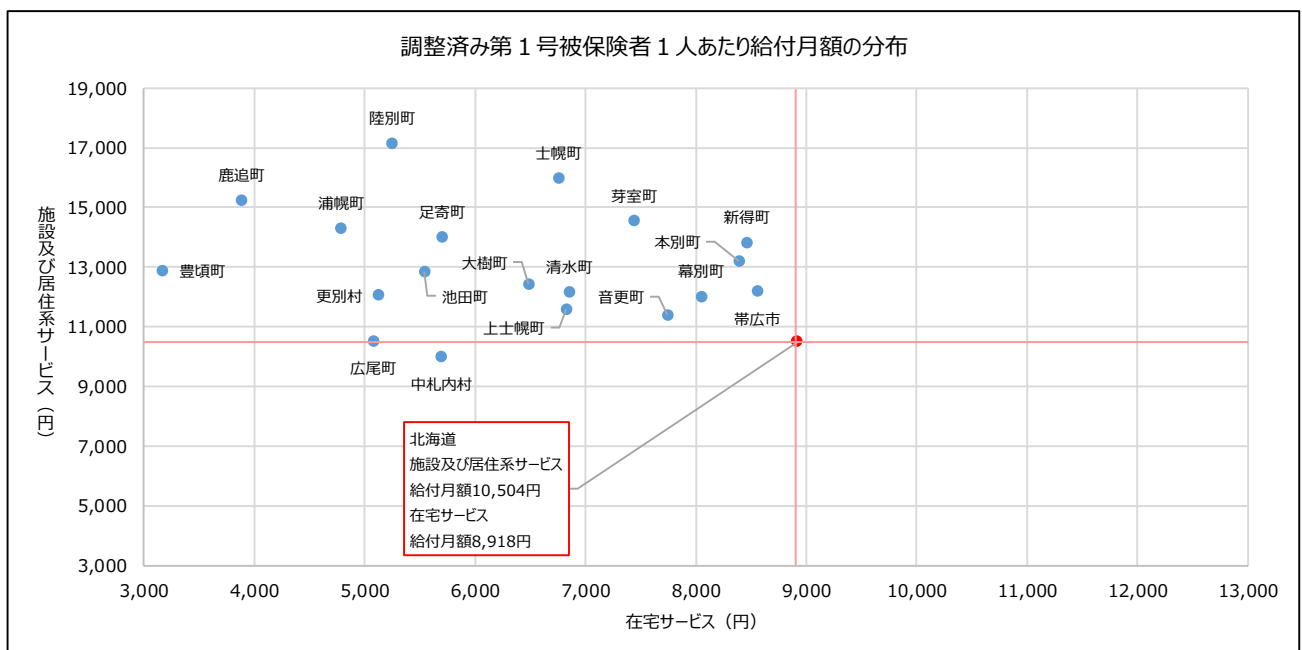
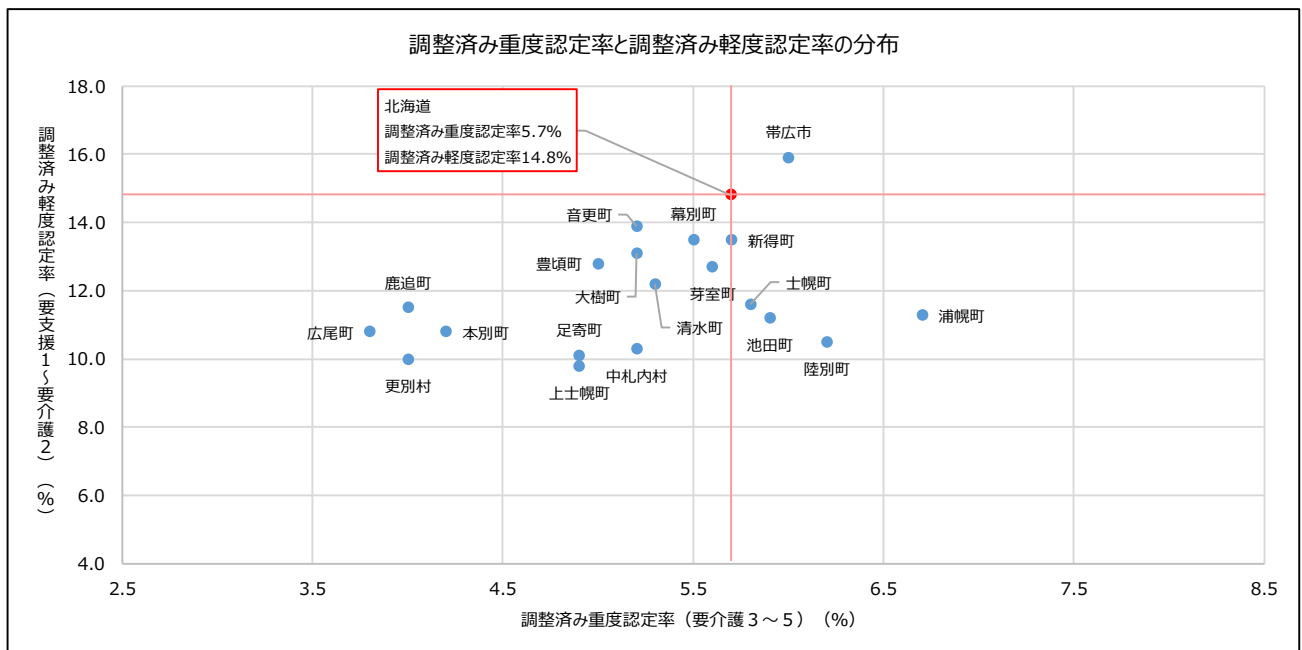

(資料) 厚生労働省「地域包括ケア「見える化」システム」

## 2 施設サービス量の整備目標（必要定員総数）

| 区分                       | 現状<br>(令和5年度末) | 令和8年度末<br>必要利用<br>定員総数 | 第9期<br>計画期間中の<br>整備目標 |
|--------------------------|----------------|------------------------|-----------------------|
|                          | A              | B                      | (B-A)                 |
| 介護老人福祉施設（特別養護老人ホーム）      | 1,696          | 1,578                  | ▲ 118                 |
| 地域密着型介護老人福祉施設（小規模特養）     | 664            | 774                    | 110                   |
| 介護老人保健施設                 | 1,359          | 1,399                  | 40                    |
| 介護医療院                    | 46             | 91                     | 45                    |
| 認知症対応型共同生活介護（グループホーム）    | 1,212          | 1,255                  | 43                    |
| 特定施設入居者生活介護（介護専用型）       | 20             | 61                     | 41                    |
| 特定施設入居者生活介護（混合型）※施設の入居定員 | 1,292          | 1,827                  | 535                   |
| うち、利用定員（施設の入居定員×62.3%）   | 805            | 1,138                  | 333                   |
| 地域密着型特定施設入居者生活介護         | 11             | 11                     | 0                     |

## 3 老人福祉サービスの目標

| 区分             | 単位 | 令和5年度 | 令和6年度 |        | 令和7年度 |        | 令和8年度 |        |
|----------------|----|-------|-------|--------|-------|--------|-------|--------|
|                |    |       |       | 前年対比   |       | 前年対比   |       | 前年対比   |
| 養護老人ホーム        | 人  | 450   | 455   | 101.1% | 455   | 100.0% | 455   | 100.0% |
| 軽費老人ホーム（A型）    | 人  | 0     | 0     | -      | 0     | -      | 0     | -      |
| 軽費老人ホーム（B型）    | 人  | 0     | 0     | -      | 0     | -      | 0     | -      |
| 軽費老人ホーム（ケアハウス） | 人  | 220   | 221   | 100.5% | 221   | 100.0% | 221   | 100.0% |
| 生活支援ハウス        | 人  | 101   | 101   | 100.0% | 101   | 100.0% | 101   | 100.0% |
| 老人福祉センター       | か所 | 8     | 8     | 100.0% | 8     | 100.0% | 8     | 100.0% |
| 在宅介護支援センター     | か所 | 2     | 2     | 100.0% | 2     | 100.0% | 2     | 100.0% |

## 4 老人福祉サービスの目標 (介護サービス)



| サービスの種類              | 単位                       | 令和4年度<br>(実績) | 令和6年度    |          | 令和7年度  |          | 令和8年度  |          | 令和12年度 |          | 令和22年度 |          |        |
|----------------------|--------------------------|---------------|----------|----------|--------|----------|--------|----------|--------|----------|--------|----------|--------|
|                      |                          |               |          | R4対比     |        | 前年対比     |        | 前年対比     |        | R8対比     |        | R12対比    |        |
| 居宅サービス               | 訪問介護                     | 回/月           | 42,214.8 | 52,404.9 | 124.1% | 54,876.7 | 104.7% | 56,062.5 | 102.2% | 58,758.7 | 104.8% | 65,661.5 | 111.7% |
|                      | 訪問入浴介護                   | 回/月           | 637.0    | 694.6    | 109.0% | 714.1    | 102.8% | 737.9    | 103.3% | 785.5    | 106.5% | 878.3    | 111.8% |
|                      | 訪問看護                     | 回/月           | 6,288.7  | 7,482.9  | 119.0% | 7,948.3  | 106.2% | 8,362.4  | 105.2% | 8,737.0  | 104.5% | 9,835.7  | 112.6% |
|                      | 訪問リハビリテーション              | 回/月           | 2,822.0  | 4,140.0  | 146.7% | 4,324.3  | 104.5% | 4,467.3  | 103.3% | 4,748.4  | 106.3% | 5,333.1  | 112.3% |
|                      | 居宅療養管理指導                 | 人/月           | 2,142.8  | 2,305.0  | 107.6% | 2,468.0  | 107.1% | 2,659.0  | 107.7% | 2,976.0  | 111.9% | 3,361.0  | 112.9% |
|                      | 通所介護                     | 回/月           | 16,362.9 | 18,477.3 | 112.9% | 19,090.3 | 103.3% | 19,600.7 | 102.7% | 21,276.4 | 108.5% | 23,969.6 | 112.7% |
|                      | 通所リハビリテーション              | 回/月           | 8,401.4  | 9,335.0  | 111.1% | 9,743.2  | 104.4% | 10,230.1 | 105.0% | 11,012.7 | 107.6% | 12,218.2 | 110.9% |
|                      | 短期入所生活介護                 | 日/月           | 4,871.8  | 5,688.7  | 116.8% | 5,851.7  | 102.9% | 6,017.2  | 102.8% | 6,381.8  | 106.1% | 7,075.8  | 110.9% |
|                      | 短期入所療養介護                 | 日/月           | 780.6    | 1,390.1  | 178.1% | 1,515.1  | 109.0% | 1,654.4  | 109.2% | 1,678.1  | 101.4% | 1,888.7  | 112.5% |
|                      | 福祉用具貸与                   | 人/月           | 4,484.5  | 4,663.0  | 104.0% | 4,821.0  | 103.4% | 4,983.0  | 103.4% | 5,382.0  | 108.0% | 5,992.0  | 111.3% |
|                      | 特定福祉用具購入費                | 人/月           | 71.9     | 99.0     | 137.7% | 107.0    | 108.1% | 116.0    | 108.4% | 112.0    | 96.6%  | 126.0    | 112.5% |
|                      | 住宅改修費                    | 人/月           | 63.9     | 82.0     | 128.3% | 86.0     | 104.9% | 89.0     | 103.5% | 95.0     | 106.7% | 105.0    | 110.5% |
|                      | 特定施設入居者生活介護              | 人/月           | 957.8    | 1,010.0  | 105.5% | 1,034.0  | 102.4% | 1,058.0  | 102.3% | 1,153.0  | 109.0% | 1,296.0  | 112.4% |
| 地域密着型サービス            | 定期巡回・随時対応型訪問介護看護         | 人/月           | 95.0     | 157.0    | 165.3% | 172.0    | 109.6% | 183.0    | 106.4% | 186.0    | 101.6% | 198.0    | 106.5% |
|                      | 夜間対応型訪問介護                | 人/月           | 0.0      | 0.0      | -      | 0.0      | -      | 0.0      | -      | 0.0      | -      | 0.0      | -      |
|                      | 地域密着型通所介護                | 回/月           | 7,967.7  | 9,086.2  | 114.0% | 9,475.4  | 104.3% | 9,686.7  | 102.2% | 10,372.9 | 107.1% | 11,389.0 | 109.8% |
|                      | 認知症対応型通所介護               | 回/月           | 1,405.4  | 2,039.5  | 145.1% | 2,171.6  | 106.5% | 2,284.2  | 105.2% | 2,315.4  | 101.4% | 2,564.6  | 110.8% |
|                      | 小規模多機能型居宅介護              | 人/月           | 543.6    | 557.0    | 102.5% | 579.0    | 103.9% | 603.0    | 104.1% | 615.0    | 102.0% | 636.0    | 103.4% |
|                      | 認知症対応型共同生活介護             | 人/月           | 1,160.0  | 1,197.0  | 103.2% | 1,220.0  | 101.9% | 1,227.0  | 100.6% | 1,266.0  | 103.2% | 1,312.0  | 103.6% |
|                      | 地域密着型特定施設入居者生活介護         | 人/月           | 9.8      | 11.0     | 112.8% | 11.0     | 100.0% | 11.0     | 100.0% | 11.0     | 100.0% | 11.0     | 100.0% |
| 地域密着型介護老人福祉施設入所者生活介護 | 人/月                      | 653.6         | 656.0    | 100.4%   | 737.0  | 112.3%   | 740.0  | 100.4%   | 776.0  | 104.9%   | 804.0  | 103.6%   |        |
| 看護小規模多機能型居宅介護        | 人/月                      | 75.6          | 84.0     | 111.1%   | 87.0   | 103.6%   | 91.0   | 104.6%   | 96.0   | 105.5%   | 106.0  | 110.4%   |        |
| 施設サービス               | 介護福祉施設サービス<br>(介護老人福祉施設) | 人/月           | 1,588.7  | 1,643.0  | 103.4% | 1,569.0  | 95.5%  | 1,569.0  | 100.0% | 1,636.0  | 104.3% | 1,738.0  | 106.2% |
|                      | 介護保健施設サービス<br>(介護老人保健施設) | 人/月           | 1,338.4  | 1,405.0  | 105.0% | 1,386.0  | 98.6%  | 1,399.0  | 100.9% | 1,438.0  | 102.8% | 1,467.0  | 102.0% |
|                      | 介護医療院サービス<br>(介護医療院)     | 人/月           | 40.8     | 46.0     | 112.7% | 76.0     | 165.2% | 78.0     | 102.6% | 95.0     | 121.8% | 97.0     | 102.1% |



(介護予防サービス)

| サービスの種類       | 単位               | 令和4年度<br>(実績) | 令和6年度   |         | 令和7年度  |         | 令和8年度  |         | 令和12年度 |         | 令和22年度 |         |        |
|---------------|------------------|---------------|---------|---------|--------|---------|--------|---------|--------|---------|--------|---------|--------|
|               |                  |               |         | R4対比    |        | 前年対比    |        | 前年対比    |        | R8対比    |        | R12対比   |        |
| 介護予防サービス      | 介護予防訪問入浴介護       | 回/月           | 0.5     | 0.0     | 0.0%   | 0.0     | -      | 0.0     | -      | 0.0     | -      | 0.0     | -      |
|               | 介護予防訪問看護         | 回/月           | 896.3   | 1,243.8 | 138.8% | 1,308.3 | 105.2% | 1,363.9 | 104.2% | 1,498.7 | 109.9% | 1,635.6 | 109.1% |
|               | 介護予防訪問リハビリテーション  | 回/月           | 532.4   | 1,119.5 | 210.3% | 1,153.0 | 103.0% | 1,190.7 | 103.3% | 1,283.2 | 107.8% | 1,309.3 | 102.0% |
|               | 介護予防居宅療養管理指導     | 人/月           | 162.6   | 174.0   | 107.0% | 210.0   | 120.7% | 230.0   | 109.5% | 237.0   | 103.0% | 255.0   | 107.6% |
|               | 介護予防通所リハビリテーション  | 人/月           | 521.7   | 551.0   | 105.6% | 573.0   | 104.0% | 586.0   | 102.3% | 604.0   | 103.1% | 642.0   | 106.3% |
|               | 介護予防短期入所生活介護     | 日/月           | 126.2   | 124.8   | 98.9%  | 136.5   | 109.4% | 142.2   | 104.2% | 139.8   | 98.3%  | 151.5   | 108.4% |
|               | 介護予防短期入所療養介護     | 日/月           | 7.9     | 4.6     | 58.2%  | 4.7     | 102.2% | 4.7     | 100.0% | 9.4     | 200.0% | 14.1    | 150.0% |
|               | 介護予防福祉用具貸与       | 人/月           | 1,903.5 | 2,232.0 | 117.3% | 2,316.0 | 103.8% | 2,398.0 | 103.5% | 2,504.0 | 104.4% | 2,671.0 | 106.7% |
|               | 介護予防特定福祉用具購入費    | 人/月           | 43.2    | 60.0    | 138.8% | 61.0    | 101.7% | 62.0    | 101.6% | 62.0    | 100.0% | 67.0    | 108.1% |
|               | 介護予防住宅改修費        | 人/月           | 53.0    | 63.0    | 118.8% | 66.0    | 104.8% | 67.0    | 101.5% | 69.0    | 103.0% | 74.0    | 107.2% |
|               | 介護予防特定施設入居者生活介護  | 人/月           | 115.3   | 124.0   | 107.6% | 133.0   | 107.3% | 141.0   | 106.0% | 145.0   | 102.8% | 160.0   | 110.3% |
| 地域密着型介護予防サービス | 介護予防認知症対応型通所介護   | 回/月           | 30.6    | 34.5    | 112.9% | 34.5    | 100.0% | 34.5    | 100.0% | 42.1    | 122.0% | 39.4    | 93.6%  |
|               | 介護予防小規模多機能型居宅介護  | 人/月           | 77.4    | 95.0    | 122.8% | 96.0    | 101.1% | 97.0    | 101.0% | 100.0   | 103.1% | 109.0   | 109.0% |
|               | 介護予防認知症対応型共同生活介護 | 人/月           | 12.2    | 12.0    | 98.5%  | 13.0    | 108.3% | 13.0    | 100.0% | 13.0    | 100.0% | 13.0    | 100.0% |

<圏域内の市町村による取組事例>

| 上土幌町高齢者 e スポーツ   | 上土幌町 |
|--|------|
| <p>&lt;取組の背景&gt;</p> <p>本町は、人口4,777人、高齢化率35.38%（R2国勢調査）となっており、介護予防（認知症予防）に向けた取り組みとして、運動教室などの介護予防事業を実施しているが、希望者が多く、待機者も多いため、新たな介護予防事業の取り組みの1つとして、ICTを活用した新たな介護予防のプログラムを新設し、待機者の解消を図った。またデジタル技術を活用することで、予防事業の拡充と高齢者のデジタルリテラシー向上を図るなど、「知的活動」「運動」「人とのかかわり」を取り入れたプログラムを実施することで、健康維持と介護予防への意識啓発を図った。</p> <p>&lt;取組の内容&gt;</p> <p><b>内 容</b><br/>音や映像に合わせた <u>リズム体操</u> と <u>テレビゲーム</u> を実施<br/>※業務委託先の音楽健康指導士が進行役等を担っている</p> <p><b>対象者</b><br/>テレビゲームや運動に興味がある60歳以上の方</p> <p><b>日 時</b><br/>毎週水曜日 2クラスに分けて概ね1時間程度実施</p> <p><b>利用料</b><br/>月額500円（R4年度は試用期間のため無料とした）</p> <p>&lt;工夫している点&gt;</p> <p>3ヶ月間を一区切りとしたことで、参加者が固定化されず、新たな希望者が参加出来ている（希望者については継続）</p> <p>&lt;実感している効果&gt;</p> <p>取組みの目的である「知的活動」「運動」「人とのかかわり」について、「認知症予防になる」「外に出る機会が増えた」など、参加者が効果を実感しており、健康維持と介護予防への意識啓発が図られている。<br/>介護予防事業への参加希望者が、空きを待つ間に本事業に参加することで、待機中から介護予防に取り組むことが出来ている。</p> <p style="text-align: right;">執筆協力：上土幌町</p> <p>&lt;取組の様子&gt;</p> <div style="display: flex; justify-content: space-around;"></div> |      |

## 第20節 釧路圏域

(釧路市、釧路町、厚岸町、  
浜中町、標茶町、弟子屈町、  
鶴居村、白糠町)

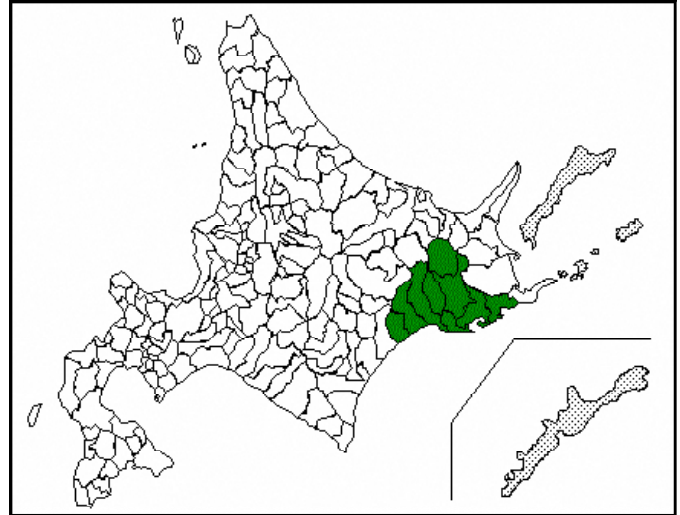

### 1 圏域の現状

- 令和2年（2020年）の国勢調査によると、釧路圏域の総人口は220,852人、高齢者人口は76,302人であり、高齢化率は34.55%となっています。
- また、国立社会保障・人口問題研究所の推計によると、令和22年（2040年）の総人口は158,591人、高齢者人口は69,159人となり、高齢化率は43.61%となる見込みです。

| 市町村名 | 総人口※1   | 年少人口<br>(15歳未満) |        | 生産年齢人口<br>(15～64歳) |        | 高齢者人口<br>(65歳以上) |        | (再掲)<br>(75歳以上) |        | 平均年齢<br>※3 |
|------|---------|-----------------|--------|--------------------|--------|------------------|--------|-----------------|--------|------------|
|      |         |                 | 割合※2   |                    | 割合※2   |                  | 割合※2   |                 | 割合※2   |            |
| 釧路市  | 163,584 | 16,634          | 10.17% | 90,595             | 55.38% | 56,355           | 34.45% | 28,354          | 17.33% | 50.90      |
| 釧路町  | 18,948  | 2,153           | 11.36% | 11,091             | 58.53% | 5,704            | 30.10% | 2,581           | 13.62% | 48.92      |
| 厚岸町  | 8,891   | 900             | 10.12% | 4,809              | 54.09% | 3,182            | 35.79% | 1,698           | 19.10% | 51.81      |
| 浜中町  | 5,501   | 633             | 11.51% | 3,109              | 56.52% | 1,759            | 31.98% | 837             | 15.22% | 49.71      |
| 標茶町  | 7,230   | 861             | 11.91% | 3,894              | 53.86% | 2,475            | 34.23% | 1,290           | 17.84% | 50.78      |
| 弟子屈町 | 6,864   | 605             | 8.81%  | 3,405              | 49.61% | 2,854            | 41.58% | 1,537           | 22.39% | 55.18      |
| 鶴居村  | 2,547   | 298             | 11.70% | 1,339              | 52.57% | 910              | 35.73% | 480             | 18.85% | 51.79      |
| 白糠町  | 7,287   | 564             | 7.74%  | 3,660              | 50.23% | 3,063            | 42.03% | 1,575           | 21.61% | 55.13      |
| 圏域計  | 220,852 | 22,648          | 10.25% | 121,902            | 55.20% | 76,302           | 34.55% | 38,352          | 17.37% | 51.78      |

※1 データバーの上限は「圏域計」

※2 総人口に占める割合（データバーの上限は「100%」）

※3 データバーの上限は「90歳」

(資料) 総務省統計局「国勢調査」

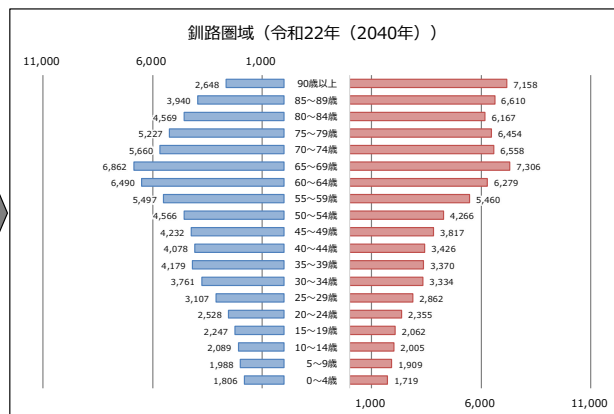
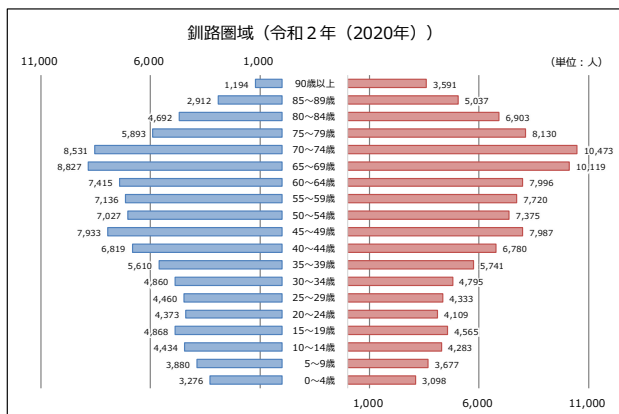

(資料) 総務省統計局「国勢調査」  
 国立社会保障・人口問題研究所「日本の地域別将来推計人口 (令和5 (2023) 年推計)」

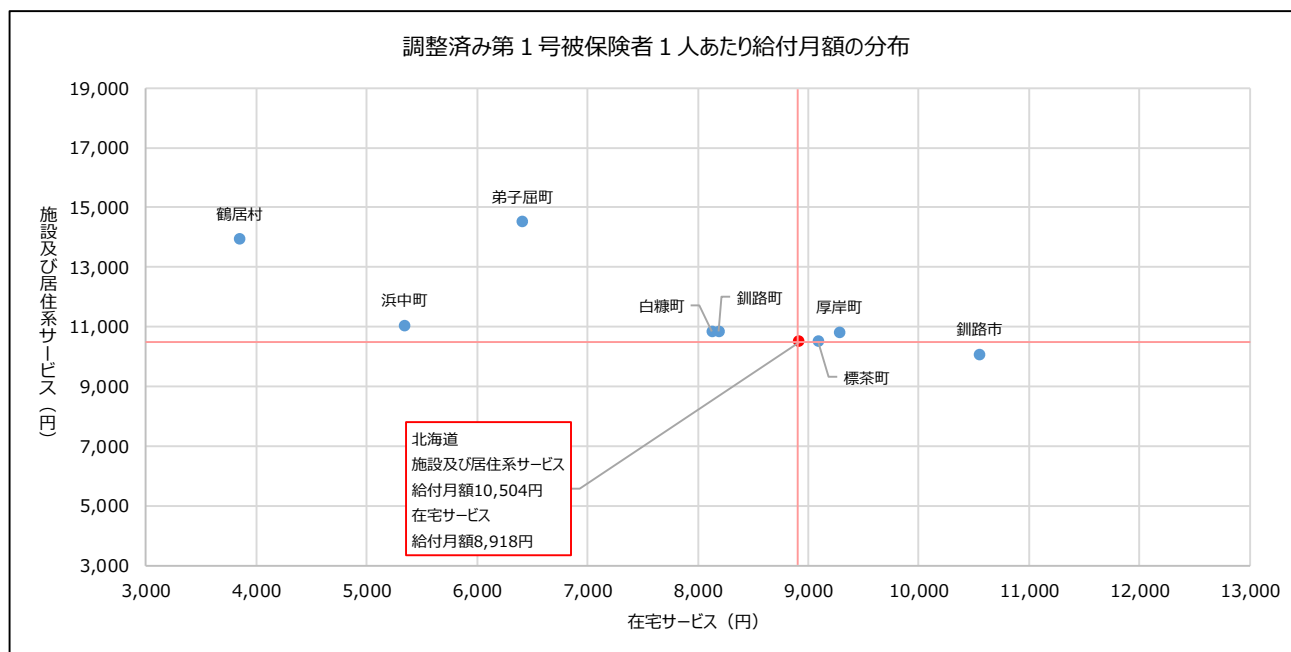
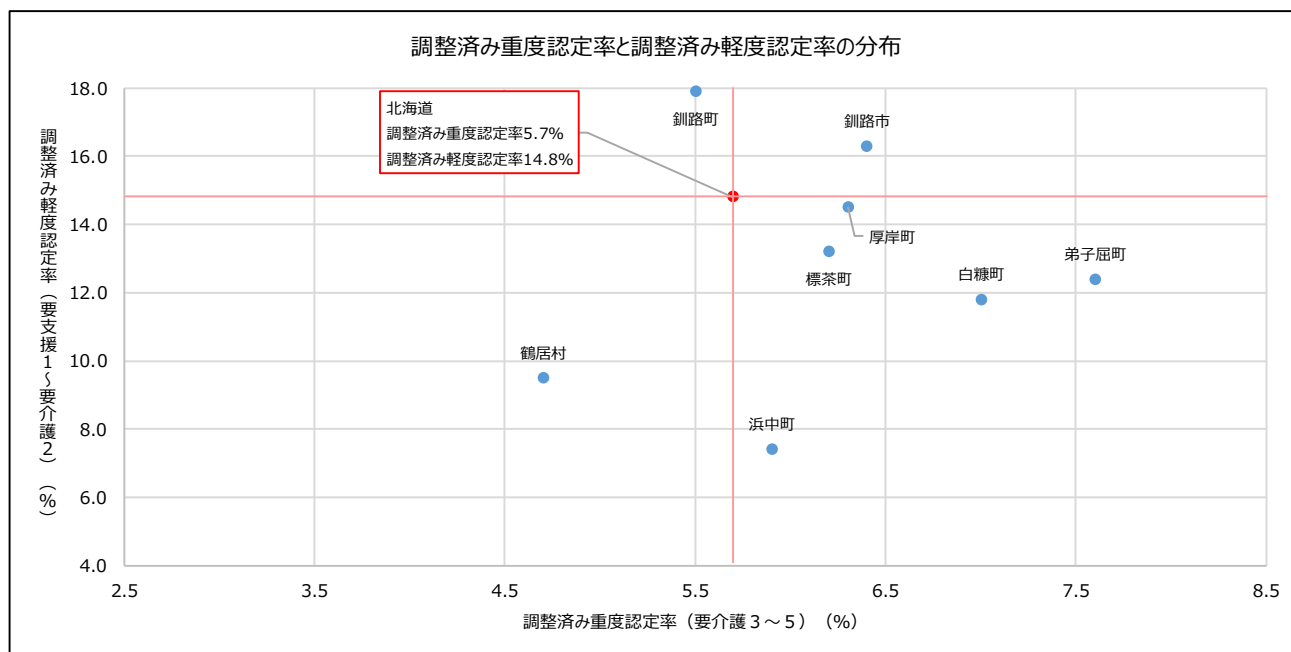

(資料) 厚生労働省「地域包括ケア「見える化」システム」

## 2 施設サービス量の整備目標（必要定員総数）

| 区分                       | 現状<br>(令和5年度末) | 令和8年度末<br>必要利用<br>定員総数 | 第9期<br>計画期間中の<br>整備目標 |
|--------------------------|----------------|------------------------|-----------------------|
|                          | A              | B                      | (B-A)                 |
| 介護老人福祉施設（特別養護老人ホーム）      | 1,305          | 1,313                  | 8                     |
| 地域密着型介護老人福祉施設（小規模特養）     | 47             | 47                     | 0                     |
| 介護老人保健施設                 | 607            | 607                    | 0                     |
| 介護医療院                    | 0              | 6                      | 6                     |
| 認知症対応型共同生活介護（グループホーム）    | 798            | 818                    | 20                    |
| 特定施設入居者生活介護（介護専用型）       | 0              | 0                      | 0                     |
| 特定施設入居者生活介護（混合型）※施設の入居定員 | 1,077          | 1,494                  | 417                   |
| うち、利用定員（施設の入居定員×62.3%）   | 671            | 931                    | 260                   |
| 地域密着型特定施設入居者生活介護         | 0              | 0                      | 0                     |

## 3 老人福祉サービスの目標

| 区分             | 単位 | 令和5年度 | 令和6年度 |        | 令和7年度 |        | 令和8年度 |        |
|----------------|----|-------|-------|--------|-------|--------|-------|--------|
|                |    |       |       | 前年対比   |       | 前年対比   |       | 前年対比   |
| 養護老人ホーム        | 人  | 190   | 190   | 100.0% | 190   | 100.0% | 190   | 100.0% |
| 軽費老人ホーム（A型）    | 人  | 0     | 0     | -      | 0     | -      | 0     | -      |
| 軽費老人ホーム（B型）    | 人  | 50    | 50    | 100.0% | 50    | 100.0% | 50    | 100.0% |
| 軽費老人ホーム（ケアハウス） | 人  | 150   | 150   | 100.0% | 150   | 100.0% | 150   | 100.0% |
| 生活支援ハウス        | 人  | 31    | 31    | 100.0% | 31    | 100.0% | 31    | 100.0% |
| 老人福祉センター       | か所 | 17    | 17    | 100.0% | 17    | 100.0% | 17    | 100.0% |
| 在宅介護支援センター     | か所 | 0     | 0     | -      | 0     | -      | 0     | -      |

#### 4 老人福祉サービスの目標 (介護サービス)



| サービスの種類              | 単位                       | 令和4年度<br>(実績)    | 令和6年度    |          | 令和7年度  |          | 令和8年度  |          | 令和12年度 |          | 令和22年度 |          |        |
|----------------------|--------------------------|------------------|----------|----------|--------|----------|--------|----------|--------|----------|--------|----------|--------|
|                      |                          |                  |          | R4対比     |        | 前年対比     |        | 前年対比     |        | R8対比     |        | R12対比    |        |
| 居宅サービス               | 訪問介護                     | 回/月              | 44,212.5 | 70,344.8 | 159.1% | 71,634.8 | 101.8% | 72,263.1 | 100.9% | 74,293.8 | 102.8% | 77,415.2 | 104.2% |
|                      | 訪問入浴介護                   | 回/月              | 678.8    | 618.9    | 91.2%  | 617.5    | 99.8%  | 614.6    | 99.5%  | 649.7    | 105.7% | 700.0    | 107.7% |
|                      | 訪問看護                     | 回/月              | 5,931.5  | 5,576.6  | 94.0%  | 5,620.1  | 100.8% | 5,666.7  | 100.8% | 5,752.4  | 101.5% | 6,012.3  | 104.5% |
|                      | 訪問リハビリテーション              | 回/月              | 1,428.5  | 2,853.8  | 199.8% | 2,902.4  | 101.7% | 2,960.6  | 102.0% | 2,925.2  | 98.8%  | 2,916.7  | 99.7%  |
|                      | 居宅療養管理指導                 | 人/月              | 1,636.1  | 924.0    | 56.5%  | 940.0    | 101.7% | 957.0    | 101.8% | 971.0    | 101.5% | 990.0    | 102.0% |
|                      | 通所介護                     | 回/月              | 14,657.7 | 14,863.0 | 101.4% | 15,520.3 | 104.4% | 15,753.8 | 101.5% | 16,133.0 | 102.4% | 16,220.5 | 100.5% |
|                      | 通所リハビリテーション              | 回/月              | 6,741.0  | 6,921.3  | 102.7% | 7,052.3  | 101.9% | 7,040.4  | 99.8%  | 7,234.7  | 102.8% | 7,479.4  | 103.4% |
|                      | 短期入所生活介護                 | 日/月              | 4,899.9  | 5,066.8  | 103.4% | 5,075.1  | 100.2% | 5,072.9  | 100.0% | 5,232.5  | 103.1% | 5,375.9  | 102.7% |
|                      | 短期入所療養介護                 | 日/月              | 920.9    | 1,018.1  | 110.6% | 1,037.7  | 101.9% | 1,038.8  | 100.1% | 1,060.2  | 102.1% | 1,121.6  | 105.8% |
|                      | 福祉用具貸与                   | 人/月              | 8,302.9  | 4,880.0  | 58.8%  | 5,015.0  | 102.8% | 5,073.0  | 101.2% | 5,212.0  | 102.7% | 5,382.0  | 103.3% |
|                      | 特定福祉用具購入費                | 人/月              | 121.5    | 72.0     | 59.2%  | 72.0     | 100.0% | 72.0     | 100.0% | 76.0     | 105.6% | 76.0     | 100.0% |
|                      | 住宅改修費                    | 人/月              | 99.0     | 58.0     | 58.6%  | 59.0     | 101.7% | 60.0     | 101.7% | 60.0     | 100.0% | 60.0     | 100.0% |
|                      | 特定施設入居者生活介護              | 人/月              | 1,040.4  | 717.0    | 68.9%  | 749.0    | 104.5% | 812.0    | 108.4% | 907.0    | 111.7% | 934.0    | 103.0% |
|                      | 地域密着型サービス                | 定期巡回・随時対応型訪問介護看護 | 人/月      | 197.0    | 131.0  | 66.5%    | 162.0  | 123.7%   | 162.0  | 100.0%   | 163.0  | 100.6%   | 170.0  |
| 夜間対応型訪問介護            |                          | 人/月              | 54.0     | 65.0     | 120.4% | 65.0     | 100.0% | 65.0     | 100.0% | 67.0     | 103.1% | 68.0     | 101.5% |
| 地域密着型通所介護            |                          | 回/月              | 7,620.3  | 7,694.4  | 101.0% | 7,796.4  | 101.3% | 7,925.7  | 101.7% | 7,965.7  | 100.5% | 7,941.0  | 99.7%  |
| 認知症対応型通所介護           |                          | 回/月              | 729.8    | 785.3    | 107.6% | 779.2    | 99.2%  | 777.1    | 99.7%  | 794.5    | 102.2% | 820.7    | 103.3% |
| 小規模多機能型居宅介護          |                          | 人/月              | 318.8    | 200.0    | 62.7%  | 202.0    | 101.0% | 201.0    | 99.5%  | 206.0    | 102.5% | 216.0    | 104.9% |
| 認知症対応型共同生活介護         |                          | 人/月              | 1,358.4  | 779.0    | 57.3%  | 790.0    | 101.4% | 794.0    | 100.5% | 821.0    | 103.4% | 847.0    | 103.2% |
| 地域密着型特定施設入居者生活介護     |                          | 人/月              | 0.0      | 0.0      | -      | 0.0      | -      | 0.0      | -      | 0.0      | -      | 0.0      | -      |
| 地域密着型介護老人福祉施設入所者生活介護 |                          | 人/月              | 46.6     | 47.0     | 100.9% | 47.0     | 100.0% | 47.0     | 100.0% | 47.0     | 100.0% | 47.0     | 100.0% |
| 施設サービス               | 看護小規模多機能型居宅介護            | 人/月              | 40.0     | 60.0     | 150.0% | 60.0     | 100.0% | 74.0     | 123.3% | 88.0     | 118.9% | 90.0     | 102.3% |
|                      | 介護福祉施設サービス<br>(介護老人福祉施設) | 人/月              | 1,971.7  | 1,237.0  | 62.7%  | 1,246.0  | 100.7% | 1,259.0  | 101.0% | 1,344.0  | 106.8% | 1,409.0  | 104.8% |
|                      | 介護保健施設サービス<br>(介護老人保健施設) | 人/月              | 1,158.7  | 593.0    | 51.2%  | 599.0    | 101.0% | 604.0    | 100.8% | 636.0    | 105.3% | 664.0    | 104.4% |
| 介護医療院サービス<br>(介護医療院) | 人/月                      | 6.0              | 6.0      | 100.0%   | 6.0    | 100.0%   | 6.0    | 100.0%   | 6.0    | 100.0%   | 6.0    | 100.0%   |        |

(介護予防サービス)

| サービスの種類           | 単位               | 令和4年度<br>(実績) | 令和6年度   |         | 令和7年度  |         | 令和8年度  |         | 令和12年度 |         | 令和22年度 |         |        |
|-------------------|------------------|---------------|---------|---------|--------|---------|--------|---------|--------|---------|--------|---------|--------|
|                   |                  |               |         | R4対比    |        | 前年対比    |        | 前年対比    |        | R8対比    |        | R12対比   |        |
| 介護予防サービス          | 介護予防訪問入浴介護       | 回/月           | 0.0     | 0.0     | -      | 0.0     | -      | 0.0     | -      | 0.0     | -      | 0.0     | -      |
|                   | 介護予防訪問看護         | 回/月           | 519.9   | 449.9   | 86.5%  | 438.9   | 97.6%  | 453.5   | 103.3% | 458.3   | 101.1% | 443.5   | 96.8%  |
|                   | 介護予防訪問リハビリテーション  | 回/月           | 223.3   | 391.4   | 175.3% | 396.0   | 101.2% | 400.6   | 101.2% | 416.0   | 103.8% | 439.4   | 105.6% |
|                   | 介護予防居宅療養管理指導     | 人/月           | 73.3    | 63.0    | 85.9%  | 64.0    | 101.6% | 64.0    | 100.0% | 65.0    | 101.6% | 61.0    | 93.8%  |
|                   | 介護予防通所リハビリテーション  | 人/月           | 459.8   | 358.0   | 77.9%  | 361.0   | 100.8% | 365.0   | 101.1% | 367.0   | 100.5% | 351.0   | 95.6%  |
|                   | 介護予防短期入所生活介護     | 日/月           | 40.8    | 51.1    | 125.4% | 51.1    | 100.0% | 51.2    | 100.2% | 56.1    | 109.6% | 56.1    | 100.0% |
|                   | 介護予防短期入所療養介護     | 日/月           | 7.3     | 17.5    | 241.4% | 17.5    | 100.0% | 17.5    | 100.0% | 17.5    | 100.0% | 17.5    | 100.0% |
|                   | 介護予防福祉用具貸与       | 人/月           | 2,549.6 | 1,437.0 | 56.4%  | 1,459.0 | 101.5% | 1,484.0 | 101.7% | 1,527.0 | 102.9% | 1,470.0 | 96.3%  |
|                   | 介護予防特定福祉用具購入費    | 人/月           | 56.2    | 38.0    | 67.6%  | 41.0    | 107.9% | 41.0    | 100.0% | 41.0    | 100.0% | 40.0    | 97.6%  |
|                   | 介護予防住宅改修費        | 人/月           | 87.0    | 44.0    | 50.6%  | 44.0    | 100.0% | 45.0    | 102.3% | 47.0    | 104.4% | 47.0    | 100.0% |
|                   | 介護予防特定施設入居者生活介護  | 人/月           | 159.0   | 108.0   | 67.9%  | 112.0   | 103.7% | 119.0   | 106.3% | 124.0   | 104.2% | 122.0   | 98.4%  |
| 地域密着型介護<br>予防サービス | 介護予防認知症対応型通所介護   | 回/月           | 6.0     | 0.0     | 0.0%   | 0.0     | -      | 0.0     | -      | 0.0     | -      | 0.0     | -      |
|                   | 介護予防小規模多機能型居宅介護  | 人/月           | 79.0    | 39.0    | 49.4%  | 39.0    | 100.0% | 40.0    | 102.6% | 40.0    | 100.0% | 38.0    | 95.0%  |
|                   | 介護予防認知症対応型共同生活介護 | 人/月           | 2.0     | 1.0     | 50.0%  | 1.0     | 100.0% | 1.0     | 100.0% | 1.0     | 100.0% | 1.0     | 100.0% |



<圏域内の市町村による取組事例>

|  |            |
|--|------------|
| <p>介護予防事業における医療・リハビリテーション専門職の活用の充実</p>   | <p>白糖町</p> |
| <p>&lt;取組の背景&gt;<br/>                 人口は令和4年度末現在で7,233人、高齢化率は43.2%（前期19.4%、後期23.8%）と釧路管内で一番高く、毎年実施している高齢者実態把握の基本チェックリストで口腔機能低下の該当者はコロナ禍前が16%台であったが、コロナ禍では20%台と増加傾向であったほか、運動機能低下の該当者も増加。<br/>                 町内の介護保険サービス事業所では訪問及び通所リハビリテーションを提供する事業所が無く、利用者は釧路市の事業所でサービス提供を受けている。</p> <p>&lt;取組の内容&gt;<br/>                 介護予防事業（介護予防・生活支援サービス事業の通所型サービスC、一般介護予防事業の介護予防普及啓発事業、地域介護予防活動支援事業、リハビリテーション活動支援事業）と包括的支援事業の地域ケア会議推進事業において、医療・リハビリテーション専門職の活用を拡大させ、普及啓発と自立支援に努めている。</p> <p>&lt;工夫している点&gt;<br/> <b>通所型サービスC</b><br/>                 運動器又は口腔器の機能低下該当者に対し、合同の教室を実施。運動器は作業療法士会、口腔器は言語聴覚士会および歯科衛生士会に委託し、専門的な機能評価と本人の状態にあった個別指導を行っている。また、運動機能が低下している通所者のうち、特に個別的な指導や住環境の確認が必要と思われる対象者には訪問型サービスCとして、作業療法士が訪問している。</p> <p><b>介護予防普及啓発事業</b><br/>                 老人クラブや自主組織で歯科衛生士によるオーラルフレイル予防を中心とした講話を実施。医療・リハビリ専門職ではないが、運動インストラクターによる介護予防指導を広く行い、フレイル予防に取り組んでいる。</p> <p><b>地域介護予防活動支援事業、リハビリテーション活動支援事業、地域ケア会議推進事業</b><br/>                 町内及び近隣市町の法人に委託し、リハビリテーション専門職による自主組織や介護予防事業所の評価、助言を実施しているほか、個別ケア会議に出席。福祉用具や住宅改修の検討、難病患者の身体機能評価、自立支援に向けたケアプランの検討、助言などを行っている。</p> <p>&lt;実感している効果&gt;<br/>                 事業前後の機能評価では8割以上が改善および維持となっているほか、通所者の満足度が高く、良くなった実感があるという評価となっている。また、口腔ケアなどの大切さを周知できたほか、自主組織の運営に携わるボランティアや事業所職員の意識付け、安心して在宅生活を継続するための環境整備につながった。<br/>                 執筆協力：白糖町</p> <p>&lt;取組の様子&gt;<br/> <b>リハ職面談</b><br/> <br/> <b>通所C運動指導</b><br/> <br/> <b>歯科講話</b><br/> </p> |            |



## 第21節 根室圏域

### (根室市、別海町、中標津町、 標津町、羅臼町)

#### 1 圏域の現状

- 令和2年(2020年)の国勢調査によると、根室圏域の総人口は70,894人、高齢者人口は21,846人であり、高齢化率は30.82%となっています。
- また、国立社会保障・人口問題研究所の推計によると、令和22年(2040年)の総人口は52,607人、高齢者人口は21,144人となり、高齢化率は40.19%となる見込みです。

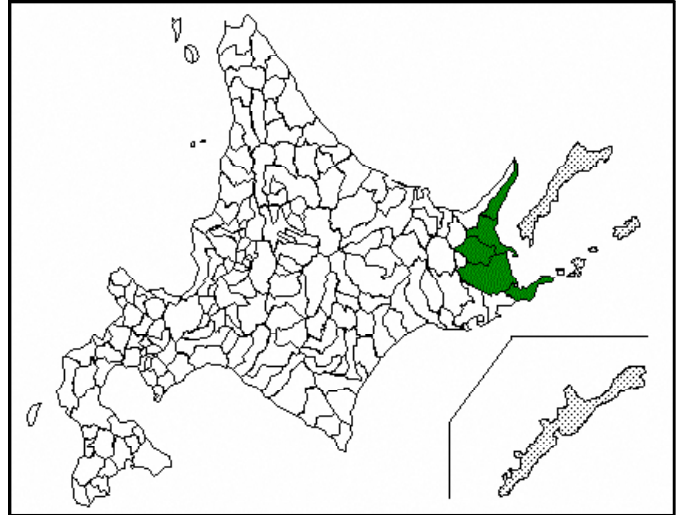

| 市町村名 | 総人口※1  | 年少人口<br>(15歳未満) |        | 生産年齢人口<br>(15~64歳) |        | 高齢者人口<br>(65歳以上) |        | (再掲)<br>(75歳以上) |        | 平均年齢<br>※3 |
|------|--------|-----------------|--------|--------------------|--------|------------------|--------|-----------------|--------|------------|
|      |        | 割合※2            | 割合※2   | 割合※2               | 割合※2   | 割合※2             | 割合※2   |                 |        |            |
| 根室市  | 24,414 | 2,396           | 9.81%  | 13,370             | 54.76% | 8,648            | 35.42% | 4,569           | 18.71% | 51.81      |
| 別海町  | 13,837 | 1,849           | 13.36% | 7,996              | 57.79% | 3,992            | 28.85% | 1,872           | 13.53% | 47.60      |
| 中標津町 | 22,921 | 3,021           | 13.18% | 13,749             | 59.98% | 6,151            | 26.84% | 2,934           | 12.80% | 46.85      |
| 標津町  | 5,004  | 637             | 12.73% | 2,796              | 55.88% | 1,571            | 31.39% | 782             | 15.63% | 48.99      |
| 羅臼町  | 4,718  | 516             | 10.94% | 2,718              | 57.61% | 1,484            | 31.45% | 749             | 15.88% | 50.73      |
| 圏域計  | 70,894 | 8,419           | 11.88% | 40,629             | 57.31% | 21,846           | 30.82% | 10,906          | 15.38% | 49.20      |

※1 データバーの上限は「圏域計」

※2 総人口に占める割合(データバーの上限は「100%」)

※3 データバーの上限は「90歳」

(資料) 総務省統計局「国勢調査」

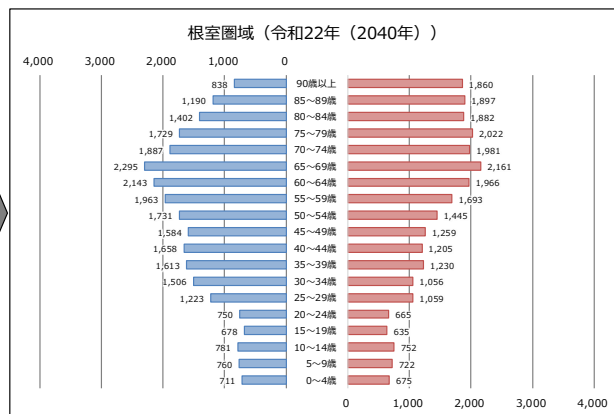
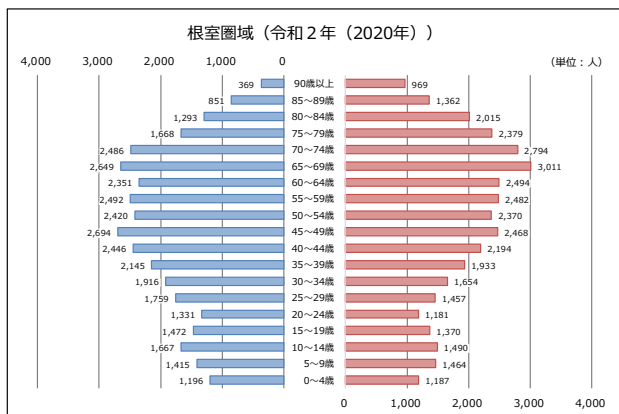

(資料) 総務省統計局「国勢調査」  
 国立社会保障・人口問題研究所「日本の地域別将来推計人口 (令和5 (2023) 年推計)」

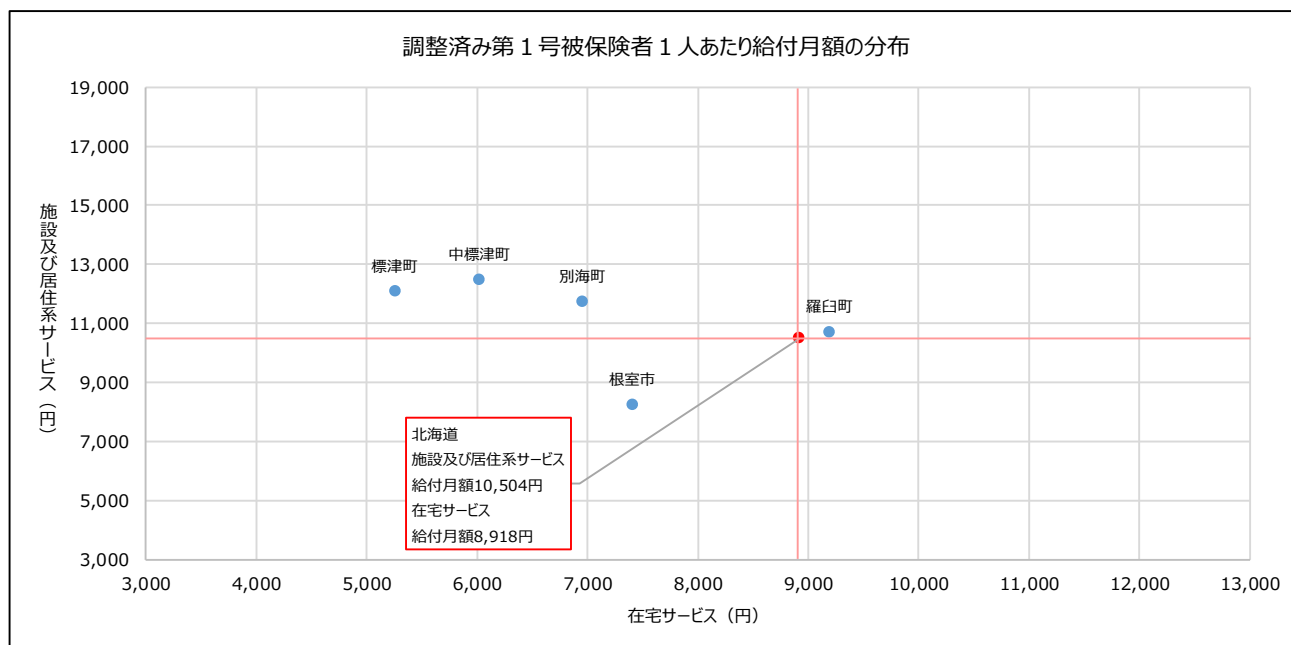
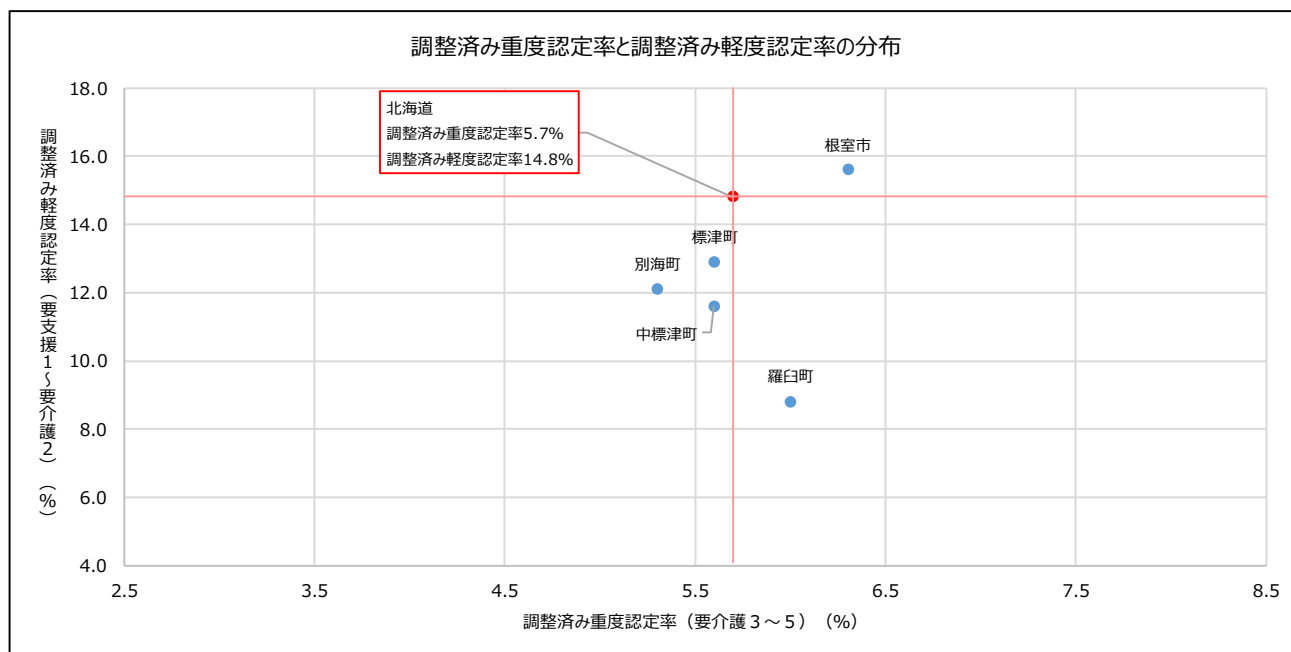

(資料) 厚生労働省「地域包括ケア「見える化」システム」

## 2 施設サービス量の整備目標（必要定員総数）

| 区分                       | 現状<br>(令和5年度末) | 令和8年度末<br>必要利用<br>定員総数 | 第9期<br>計画期間中の<br>整備目標 |
|--------------------------|----------------|------------------------|-----------------------|
|                          | A              | B                      | (B-A)                 |
| 介護老人福祉施設（特別養護老人ホーム）      | 329            | 344                    | 15                    |
| 地域密着型介護老人福祉施設（小規模特養）     | 48             | 57                     | 9                     |
| 介護老人保健施設                 | 150            | 162                    | 12                    |
| 介護医療院                    | 60             | 66                     | 6                     |
| 認知症対応型共同生活介護（グループホーム）    | 226            | 259                    | 33                    |
| 特定施設入居者生活介護（介護専用型）       | 60             | 60                     | 0                     |
| 特定施設入居者生活介護（混合型）※施設の入居定員 | 157            | 247                    | 90                    |
| うち、利用定員（施設の入居定員×62.3%）   | 98             | 154                    | 56                    |
| 地域密着型特定施設入居者生活介護         | 0              | 0                      | 0                     |

## 3 老人福祉サービスの目標

| 区分             | 単位 | 令和5年度 | 令和6年度 |        | 令和7年度 |        | 令和8年度 |        |
|----------------|----|-------|-------|--------|-------|--------|-------|--------|
|                |    |       |       | 前年対比   |       | 前年対比   |       | 前年対比   |
| 養護老人ホーム        | 人  | 90    | 90    | 100.0% | 90    | 100.0% | 90    | 100.0% |
| 軽費老人ホーム（A型）    | 人  | 0     | 0     | -      | 0     | -      | 0     | -      |
| 軽費老人ホーム（B型）    | 人  | 0     | 0     | -      | 0     | -      | 0     | -      |
| 軽費老人ホーム（ケアハウス） | 人  | 30    | 30    | 100.0% | 30    | 100.0% | 30    | 100.0% |
| 生活支援ハウス        | 人  | 11    | 11    | 100.0% | 11    | 100.0% | 11    | 100.0% |
| 老人福祉センター       | か所 | 4     | 4     | 100.0% | 4     | 100.0% | 4     | 100.0% |
| 在宅介護支援センター     | か所 | 2     | 2     | 100.0% | 2     | 100.0% | 2     | 100.0% |

#### 4 老人福祉サービスの目標 (介護サービス)

| サービスの種類              | 単位                       | 令和4年度<br>(実績)    | 令和6年度   |          | 令和7年度  |          | 令和8年度  |          | 令和12年度 |          | 令和22年度 |          |        |
|----------------------|--------------------------|------------------|---------|----------|--------|----------|--------|----------|--------|----------|--------|----------|--------|
|                      |                          |                  | R4対比    |          | 前年対比   |          | 前年対比   | R8対比     |        | R12対比    |        |          |        |
| 居宅サービス               | 訪問介護                     | 回/月              | 6,625.9 | 10,112.5 | 152.6% | 10,373.7 | 102.6% | 10,603.2 | 102.2% | 10,501.8 | 99.0%  | 10,674.3 | 101.6% |
|                      | 訪問入浴介護                   | 回/月              | 82.6    | 109.8    | 132.9% | 112.3    | 102.3% | 119.9    | 106.8% | 117.6    | 98.1%  | 117.6    | 100.0% |
|                      | 訪問看護                     | 回/月              | 445.6   | 471.7    | 105.9% | 488.4    | 103.5% | 511.7    | 104.8% | 506.4    | 99.0%  | 508.2    | 100.4% |
|                      | 訪問リハビリテーション              | 回/月              | 407.5   | 1,042.9  | 255.9% | 1,082.3  | 103.8% | 1,118.7  | 103.4% | 1,139.6  | 101.9% | 1,173.9  | 103.0% |
|                      | 居宅療養管理指導                 | 人/月              | 129.5   | 100.0    | 77.2%  | 104.0    | 104.0% | 108.0    | 103.8% | 112.0    | 103.7% | 120.0    | 107.1% |
|                      | 通所介護                     | 回/月              | 3,182.9 | 3,099.8  | 97.4%  | 3,131.7  | 101.0% | 3,165.3  | 101.1% | 3,330.2  | 105.2% | 3,432.4  | 103.1% |
|                      | 通所リハビリテーション              | 回/月              | 1,281.4 | 1,278.8  | 99.8%  | 1,296.9  | 101.4% | 1,324.5  | 102.1% | 1,345.1  | 101.6% | 1,348.4  | 100.2% |
|                      | 短期入所生活介護                 | 日/月              | 411.0   | 553.6    | 134.7% | 580.2    | 104.8% | 596.2    | 102.8% | 612.6    | 102.8% | 663.5    | 108.3% |
|                      | 短期入所療養介護                 | 日/月              | 270.9   | 307.0    | 113.3% | 312.3    | 101.7% | 323.2    | 103.5% | 317.9    | 98.4%  | 323.2    | 101.7% |
|                      | 福祉用具貸与                   | 人/月              | 883.7   | 875.0    | 99.0%  | 892.0    | 101.9% | 910.0    | 102.0% | 918.0    | 100.9% | 960.0    | 104.6% |
|                      | 特定福祉用具購入費                | 人/月              | 17.7    | 18.0     | 101.6% | 18.0     | 100.0% | 18.0     | 100.0% | 18.0     | 100.0% | 18.0     | 100.0% |
|                      | 住宅改修費                    | 人/月              | 10.4    | 9.0      | 86.5%  | 9.0      | 100.0% | 9.0      | 100.0% | 9.0      | 100.0% | 9.0      | 100.0% |
|                      | 特定施設入居者生活介護              | 人/月              | 167.4   | 175.0    | 104.5% | 179.0    | 102.3% | 180.0    | 100.6% | 192.0    | 106.7% | 191.0    | 99.5%  |
|                      | 地域密着型サービス                | 定期巡回・随時対応型訪問介護看護 | 人/月     | 28.0     | 8.0    | 28.6%    | 9.0    | 112.5%   | 10.0   | 111.1%   | 11.0   | 110.0%   | 11.0   |
| 夜間対応型訪問介護            |                          | 人/月              | 0.0     | 0.0      | -      | 0.0      | -      | 0.0      | -      | 0.0      | -      | 0.0      | -      |
| 地域密着型通所介護            |                          | 回/月              | 1,454.8 | 1,566.8  | 107.7% | 1,597.1  | 101.9% | 1,608.2  | 100.7% | 1,685.0  | 104.8% | 1,818.5  | 107.9% |
| 認知症対応型通所介護           |                          | 回/月              | 465.3   | 572.3    | 123.0% | 601.5    | 105.1% | 619.0    | 102.9% | 622.1    | 100.5% | 602.4    | 96.8%  |
| 小規模多機能型居宅介護          |                          | 人/月              | 77.0    | 73.0     | 94.8%  | 72.0     | 98.6%  | 71.0     | 98.6%  | 72.0     | 101.4% | 72.0     | 100.0% |
| 認知症対応型共同生活介護         |                          | 人/月              | 221.9   | 232.0    | 104.6% | 237.0    | 102.2% | 237.0    | 100.0% | 247.0    | 104.2% | 255.0    | 103.2% |
| 地域密着型特定施設入居者生活介護     |                          | 人/月              | 0.0     | 0.0      | -      | 0.0      | -      | 0.0      | -      | 0.0      | -      | 0.0      | -      |
| 地域密着型介護老人福祉施設入所者生活介護 |                          | 人/月              | 25.1    | 55.0     | 219.3% | 55.0     | 100.0% | 55.0     | 100.0% | 55.0     | 100.0% | 55.0     | 100.0% |
| 施設サービス               | 看護小規模多機能型居宅介護            | 人/月              | 1.0     | 1.0      | 100.0% | 1.0      | 100.0% | 1.0      | 100.0% | 1.0      | 100.0% | 1.0      | 100.0% |
|                      | 介護福祉施設サービス<br>(介護老人福祉施設) | 人/月              | 338.6   | 339.0    | 100.1% | 340.0    | 100.3% | 342.0    | 100.6% | 351.0    | 102.6% | 349.0    | 99.4%  |
|                      | 介護保健施設サービス<br>(介護老人保健施設) | 人/月              | 149.4   | 153.0    | 102.4% | 154.0    | 100.7% | 155.0    | 100.6% | 165.0    | 106.5% | 164.0    | 99.4%  |
| 介護医療院サービス<br>(介護医療院) | 人/月                      | 56.2             | 57.0    | 101.4%   | 57.0   | 100.0%   | 57.0   | 100.0%   | 57.0   | 100.0%   | 58.0   | 101.8%   |        |

(介護予防サービス)

| サービスの種類       | 単位               | 令和4年度<br>(実績) | 令和6年度 |       | 令和7年度  |       | 令和8年度  |       | 令和12年度 |       | 令和22年度 |       |        |
|---------------|------------------|---------------|-------|-------|--------|-------|--------|-------|--------|-------|--------|-------|--------|
|               |                  |               |       | R4対比  |        | 前年対比  |        | 前年対比  |        | R8対比  |        | R12対比 |        |
| 介護予防サービス      | 介護予防訪問入浴介護       | 回/月           | 0.0   | 0.0   | -      | 0.0   | -      | 0.0   | -      | 0.0   | -      | 0.0   | -      |
|               | 介護予防訪問看護         | 回/月           | 98.2  | 112.8 | 114.9% | 120.4 | 106.7% | 124.7 | 103.6% | 124.7 | 100.0% | 124.7 | 100.0% |
|               | 介護予防訪問リハビリテーション  | 回/月           | 88.8  | 137.5 | 154.8% | 144.0 | 104.7% | 154.0 | 106.9% | 154.0 | 100.0% | 144.0 | 93.5%  |
|               | 介護予防居宅療養管理指導     | 人/月           | 7.8   | 7.0   | 89.7%  | 7.0   | 100.0% | 7.0   | 100.0% | 7.0   | 100.0% | 8.0   | 114.3% |
|               | 介護予防通所リハビリテーション  | 人/月           | 84.4  | 101.0 | 119.6% | 104.0 | 103.0% | 106.0 | 101.9% | 108.0 | 101.9% | 107.0 | 99.1%  |
|               | 介護予防短期入所生活介護     | 日/月           | 21.4  | 31.7  | 148.1% | 37.1  | 117.0% | 42.5  | 114.6% | 42.5  | 100.0% | 42.5  | 100.0% |
|               | 介護予防短期入所療養介護     | 日/月           | 5.0   | 0.0   | 0.0%   | 0.0   | -      | 0.0   | -      | 0.0   | -      | 0.0   | -      |
|               | 介護予防福祉用具貸与       | 人/月           | 386.1 | 402.0 | 104.1% | 420.0 | 104.5% | 436.0 | 103.8% | 449.0 | 103.0% | 457.0 | 101.8% |
|               | 介護予防特定福祉用具購入費    | 人/月           | 12.1  | 6.0   | 49.8%  | 6.0   | 100.0% | 6.0   | 100.0% | 6.0   | 100.0% | 6.0   | 100.0% |
|               | 介護予防住宅改修費        | 人/月           | 9.4   | 11.0  | 117.0% | 11.0  | 100.0% | 11.0  | 100.0% | 11.0  | 100.0% | 11.0  | 100.0% |
|               | 介護予防特定施設入居者生活介護  | 人/月           | 19.0  | 24.0  | 126.6% | 24.0  | 100.0% | 24.0  | 100.0% | 24.0  | 100.0% | 22.0  | 91.7%  |
| 地域密着型介護予防サービス | 介護予防認知症対応型通所介護   | 回/月           | 98.4  | 203.5 | 206.8% | 207.5 | 102.0% | 207.5 | 100.0% | 203.5 | 98.1%  | 188.0 | 92.4%  |
|               | 介護予防小規模多機能型居宅介護  | 人/月           | 5.0   | 6.0   | 120.0% | 6.0   | 100.0% | 6.0   | 100.0% | 6.0   | 100.0% | 6.0   | 100.0% |
|               | 介護予防認知症対応型共同生活介護 | 人/月           | 0.8   | 0.0   | 0.0%   | 0.0   | -      | 0.0   | -      | 0.0   | -      | 0.0   | -      |

<圏域内の市町村による取組事例>

|                |     |
|----------------|-----|
| 高齢者見守りボランティア事業 | 根室市 |
|----------------|-----|

<取組の背景>

当市は、人口23,111人、高齢化率は35.84%（令和5年6月末）となっており、65歳以上の人口は令和元年をピークに減少傾向にあるが、75歳以上の人口は令和8年度までに増加傾向にある。一方、生産年齢人口の割合は年々減少し、医療・介護の需要が高まるなか、少子高齢化が本格化している。

地域の人と人との繋がりを始めとする様々な地域資源の活用と連携が重要であり「市民力・地域力」を活かした地域全体で支える体制の構築が必要。

<取組の内容>

- ・ 見守りが必要なひとり暮らしの高齢者に対して、地域住民による高齢者の見守り活動を拡充。
- ・ 「団体」「個人」で毎年募集・登録（令和5年6月末 個人104名、37団体が登録）

**地域全体での見守り**

近隣や知人の高齢者に異変を感じた時、地域包括支援センターに連絡するなど、地域全体で高齢者を支える見守り活動を行う。

**町会単位での見守り**

地域における安否確認や声掛けを必要とする高齢者に対し、町会単位を基本とした組織的な見守り活動を行う。

**個人ボランティアによる見守り**

ボランティアが近隣に住む見守りの必要な高齢者に対し、定期的な声掛けや安否確認を行う。

<工夫している点>

- ・ 団体には年間3万円の助成金を交付。
- ・ 個人には登録時、市内の加盟店での買い物の際に使える「ねむろ行政ポイント」500ポイント贈呈。
- ・ 登録団体の方とは、連携がとれるような関係づくりを目指している。

<実感している効果>

- ・ 応募団体も毎年増えてきており、地域で事業が周知され、地域活動に前向きな市民が増えている。
- ・ 定期的な安否確認として訪問や電話での声掛けが行われており孤立を防いでいる。
- ・ 団体（チーム）が増えており、他の事業（認知症施策など）への参加・協力をお願いし更に地域力を強めていく。

執筆協力：根室市

<ボランティアの募集案内>

