

## 無線通信運用体制

【別表第8】

北海道内消防本部 署活動用無線周波数一覧（実際に使用している周波数のみ記載）

消防本部名	周波数名称																
	G1	G2	G3	G4	G5	G6	G7	G8	G9	G10	G11	G12	G13	G14	G15	G16	G17
札幌市消防局					○	○	○	○	○	○	○	○	○	○	○	○	○
江別市消防本部	○			○									○				
千歳市消防本部		○	○						○	○	○	○	○	○			
恵庭市消防本部	○			○				○					○				
北広島市消防本部		○	○										○				
石狩北部地区消防組合消防本部	○	○	○	○	○												
函館市消防本部	○	○											○	○	○		
森町消防本部	○		○														
八雲町消防本部											○	○					
檜山広域行政組 (せたな消防署)	○																
小樽市消防本部	○	○											○	○	○		
岩内・寿都地方消防組合(泊支署)	○																
羊蹄山ろく消防組合消防本部					○	○							○				
岩見沢地区消防事務組合消防本部							○	○					○	○	○		
滝川地区広域消防事務組合													○	○	○	○	
南空知消防組合消防本部											○		○				
旭川市消防本部													○	○	○	○	
上川北部消防事務組合消防本部	○	○															
富良野広域連合消防本部			○	○									○	○	○		
大雪消防組合					○	○							○	○	○	○	
士別地方消防事務組合消防本部								○	○				○				
増毛町消防本部	○												○				
留萌消防組合消防本部				○	○												
北留萌消防組合消防本部				○	○												
稚内地区消防事務組合消防本部	○	○															
南宗谷消防組合消防本部			○	○													
利尻礼文消防事務組合消防本部					○	○	○						○				
日高西部消防組合消防本部			○	○					○								
とから広域消防局					○	○	○	○	○	○	○	○	○	○	○	○	○
釧路東部消防組合 釧路消防署									○				○				
根室市消防本部	○	○															

※ 指揮者又は災害現場の管轄消防署長は、必要に応じて緊急消防援助隊各大隊・各部隊の隊長と使用する周波数の調整を行うこと。

消防救急デジタル無線の共通波の設備整備状況

消防本部名	基地局名称・住所・座標	送信出力	統制波の切替方式	基地局折り返し機能の起動方法	当該基地局を直接遠隔操作できる場所・連絡先	調整本部接続機能		備考	
						直接接続の可否	指令センター経由での接続		
									指令センター名称
札幌市消防局	藻岩山基地局 札幌市南区藻岩山27班イ小班藻岩無線中継所内 N43度01分18秒 E141度19分20秒	20W	受信:3波同時 送信:3波同時	・指令センターが応答した5秒以内に次の通信から折返し(6秒経過で自動切断)、終話操作で切断。	札幌市消防指令管制センター 011-215-2080 札幌市消防局南消防署 011-581-2100	○	○	札幌市消防指令管制センター 011-215-2080	
	朝日岳基地局 札幌市南区定山溪朝日岳国有林 朝日岳無線中継所内 N42度58分07秒 E141度09分26秒								
	藤野基地局 札幌市南区藤野487-2 藤野無線中継所 N42度57分03秒 E141度16分42秒								
	当別基地局 石狩郡当別町字高岡3199 当別中継所 N43度14分59秒 E141度28分01秒								
	厚田基地局 石狩市厚田区厚田106 石狩消防署厚田支署 N43度24分13秒 E141度25分53秒								
	浜益基地局 石狩市浜益区481-1 浜益無線中継所 N43度35分44秒 E141度23分09秒								
	紋別岳基地局 千歳市支笏湖温泉7地先 紋別岳無線中継所内 N42度47分39秒 E141度23分37秒	10W	受信:切替方式 送信:切替方式						
江別市消防本部	藻岩山基地局 札幌市南区藻岩山27班イ小班藻岩無線中継所内 N43度01分18秒 E141度19分20秒	20W	受信:3波同時 送信:3波同時	・指令センターが応答した5秒以内に次の通信から折返し(6秒経過で自動切断)、終話操作で切断。	江別消防指令センター 011-382-5453	○	○	江別消防指令センター 011-382-5453	
	朝日岳基地局 札幌市南区定山溪朝日岳国有林 朝日岳無線中継所内 N42度58分07秒 E141度09分26秒								
	藤野基地局 札幌市南区藤野487-2 藤野無線中継所 N42度57分03秒 E141度16分42秒								
	当別基地局 石狩郡当別町字高岡3199 当別中継所 N43度14分59秒 E141度28分01秒								
	厚田基地局 石狩市厚田区厚田106 石狩消防署厚田支署 N43度24分13秒 E141度25分53秒								
	浜益基地局 石狩市浜益区481-1 浜益無線中継所 N43度35分44秒 E141度23分09秒								
	紋別岳基地局 千歳市支笏湖温泉7地先 紋別岳無線中継所内 N42度47分39秒 E141度23分37秒	10W	受信:切替方式 送信:切替方式						

千歳市消防本部	藻岩山基地局 札幌市南区藻岩山27班イ小 班藻岩無線中継所内 N43度01分18秒 E141度19分20秒	20W	受信:3波同時 送信:3波同時	・指令センターが応答した5秒 以内に次の通信から折返し (6秒経過で自動切断)、終話 操作で切断。	千歳市消防指令センター 0123-23-3062	○	○	千歳市消防指令センター 0123-23-3062
	朝日岳基地局 札幌市南区定山溪朝日岳国 有林 朝日岳無線中継所内 N42度58分07秒 E141度09分26秒							
	藤野基地局 札幌市南区藤野487-2 藤野 無線中継所 N42度57分03秒 E141度16分42秒							
	当別基地局 石狩郡当別町宇高岡3199 当別中継所 N43度14分59秒 E141度28分01秒							
	厚田基地局 石狩市厚田区厚田106 石狩 消防署厚田支署 N43度24分13秒 E141度25分53秒							
	浜益基地局 石狩市浜益区481-1 浜益無 線中継所 N43度35分44秒 E141度23分09秒							
	紋別岳基地局 千歳市支笏湖温泉7地先 紋 別岳無線中継所内 N42度47分39秒 E141度23分37秒	10W	受信:切替方式 送信:切替方式					
千歳市消防本部	藻岩山基地局 札幌市南区藻岩山27班イ小 班藻岩無線中継所内 N43度01分18秒 E141度19分20秒	20W	受信:3波同時 送信:3波同時	・指令センターが応答した5秒 以内に次の通信から折返し (6秒経過で自動切断)、終話 操作で切断。	千歳市消防指令センター 0123-23-3062	○	○	千歳市消防指令センター 0123-23-3062
	朝日岳基地局 札幌市南区定山溪朝日岳国 有林 朝日岳無線中継所内 N42度58分07秒 E141度09分26秒							
	藤野基地局 札幌市南区藤野487-2 藤野 無線中継所 N42度57分03秒 E141度16分42秒							
	当別基地局 石狩郡当別町宇高岡3199 当別中継所 N43度14分59秒 E141度28分01秒							
	厚田基地局 石狩市厚田区厚田106 石狩 消防署厚田支署 N43度24分13秒 E141度25分53秒							
	浜益基地局 石狩市浜益区481-1 浜益無 線中継所 N43度35分44秒 E141度23分09秒							
	紋別岳基地局 千歳市支笏湖温泉7地先 紋 別岳無線中継所内 N42度47分39秒 E141度23分37秒	10W	受信:切替方式 送信:切替方式					

北広島市消防本部	藻岩山基地局 札幌市南区藻岩山27班イ小 班藻岩無線中継所内 N43度01分18秒 E141度19分20秒	20W	受信:3波同時 送信:3波同時	*指令センターが応答した5秒 以内に次の通信から折返し (6秒経過で自動切断)、終話 操作で切断。	北広島市消防本部 指令室 011-373-9099	○	○	北広島市消防本部 指令室 011-373-9099
	朝日岳基地局 札幌市南区定山浜朝日岳国 有林 朝日岳無線中継所内 N42度58分07秒 E141度09分26秒							
	藤野基地局 札幌市南区藤野487-2 藤野 無線中継所 N42度57分03秒 E141度16分42秒							
	当別基地局 石狩郡当別町宇高岡3199 当別中継所 N43度14分59秒 E141度28分01秒							
	厚田基地局 石狩市厚田区厚田106 石狩 消防署厚田支署 N43度24分13秒 E141度25分53秒							
	浜益基地局 石狩市浜益区481-1 浜益無 線中継所 N43度35分44秒 E141度23分09秒							
石狩北部地区消防事務組 合消防本部	藻岩山基地局 札幌市南区藻岩山27班イ小 班藻岩無線中継所内 N43度01分18秒 E141度19分20秒	20W	受信:3波同時 送信:3波同時	*指令センターが応答した5秒 以内に次の通信から折返し (6秒経過で自動切断)、終話 操作で切断。	石狩北部消防指令 センター 0133-74-5375	○	○	石狩北部消防指令 センター 0133-74-5375
	朝日岳基地局 札幌市南区定山浜朝日岳国 有林 朝日岳無線中継所内 N42度58分07秒 E141度09分26秒							
	藤野基地局 札幌市南区藤野487-2 藤野 無線中継所 N42度57分03秒 E141度16分42秒							
	当別基地局 石狩郡当別町宇高岡3199 当別中継所 N43度14分59秒 E141度28分01秒							
	厚田基地局 石狩市厚田区厚田106 石狩 消防署厚田支署 N43度24分13秒 E141度25分53秒							
	浜益基地局 石狩市浜益区481-1 浜益無 線中継所 N43度35分44秒 E141度23分09秒							
函館市消防本部	はこだてしょうぼう 函館市東雲町5-9 N 41度46分08秒 E 140度43分28秒	10W	受信:3波同時 送信:3波同時	常時起動	函館市消防指令センター 0138-22-2126 函館市北消防署 0138-46-2201 函館市東消防署 0138-36-0119	○	○	函館市消防指令センター 0138-22-2126
	みなみかやべしょうぼう 函館市川汲町1520-2 N 41度54分19秒 E 140度58分14秒	10W						
	しおくびちゅうけい 函館市汐首町654-1 N 41度43分05秒 E 140度57分32秒	5W						
	えさんちゅうけい 函館市女那川町122-4 N 41度45分49秒 E 141度05分30秒	10W						
	ちようしちゅうけい 函館市鎌子町18-1 N 41度50分47秒 E 141度08分32秒	10W						

長万部町消防本部	長万部消防基地局 山越郡長万部町長万部 450-21 N 42度 30分 41秒 E 140度 22分 42秒	20W	受信:3波同時 送信:切替方式	常時起動	長万部町消防本部 01377-2-2049	×	×		
森町消防本部	森町消防本部 茅部郡森町字森川町 N42度5分37.6085秒 E140度34分37.0426秒	10W	受信:切替方式 送信:切替方式	移動局からの通信に 応答後、 起動	森町消防本部 01374-2-2125	○	×		
	砂原前進基地局 茅部郡森町字砂原6丁目 N42度7分48.1999秒 E140度43分12.9441秒	5W	受信:3波同時 送信:3波同時			×	×		
	赤井川前進基地局 茅部郡森町字赤井川 N42度0分7.4875秒 E140度38分17.9869秒	1W	受信:3波同時 送信:3波同時			×	×		
八雲町消防本部	八雲基地局 二海郡八雲町内浦町191-1 N 42度 14分 48秒 E 140度 17分 16秒	20W	受信:切替方式 送信:切替方式	・移動局からの通信に3秒以 内に応答後起動。	八雲町消防本部 通信指令室 0137-63-2686	○	○	八雲町消防本部 通信指令室 0137-63-2686	山間部等て一部不感地 帯あり
	落部基地局 二海郡八雲町落部185 N 42度 11分 19秒 E 140度 25分 27秒	10W				×	○		
	熊石基地局 二海郡八雲町熊石雲石町 155-2 N 42度 7分 50秒 E 139度 58分 46秒	20W				×	○		
南渡島消防事務組合消防 本部	a北斗基地局 北斗市村山 140度36分06秒 b鹿部基地局 茅部郡宇鹿部町字宮浜 140度48分55秒	5W	受信:切替方式 送信:切替方式	なし	南渡島消防事務組合 消防本部 0138-73-8194 南渡島消防事務組合 七飯消防署 0138-65-2244	×	○	南渡島消防事務組合 消防本部 0138-73-8194	
渡島西部広域事務組合	まつまえしょうぼう 基地局 松前郡松前町字建石216番地1 N 41度25分37秒 E140度04分34秒	20W	受信:切替方式 送信:切替方式	常時起動	渡島西部広域事務組合 松前消防署 松前郡松前町字建石216番地1 0139-42-2119	○	×	なし	
	えんしょうぼう 基地局 松前郡松前町字江良864 N 41度32分55秒 E139度59分34秒								
	ふくまじょうぼう 基地局 松前郡福島町字三岳45-1 N41度29分15秒 E140度15分20秒	20W	受信:切替方式 送信:切替方式	常時起動	渡島西部広域事務組合 福島消防署 0139-47-2119	○	×	なし	
	しとおかちゅうけいきよく 中継局 松前郡福島町字吉岡 N41度26分38秒 E140度14分11秒								
	しりうちしょうぼう 基地局 上磯郡知内町字重内24-1 N41度35分59秒01 E140度25分06秒02	20W	受信:切替方式 送信:切替方式	常時起動	渡島西部広域事務組合 知内消防署 01392-5-5064	○	×	なし	
	こたにいしちゅうけいきよく 中継局 上磯郡知内町字小谷石470、 490の内 N41度31分57秒02 E140度24分54秒07	10W							
きこないしょうぼう 基地局 木古内町字大平27番地11 N41度41分14秒 E140度26分45秒	20W	受信:切替方式 送信:切替方式	常時起動	渡島西部広域事務組合 木古内消防署 01392-2-2058	○	×	なし		
檜山広域行政組合 江差消防署 上ノ国消防署	消防夷王山 基地局 檜山郡上ノ国町字勝山520 N41度47分48秒 E140度05分56秒	10W	受信:切替方式 送信:切替方式	折返し使用していない	江差消防署 0139-52-1072 上ノ国消防署 0139-55-2071	江差署:○ 上ノ国署: ×	江差指 合台	北海道庁	
檜山広域行政組合 厚沢部消防署	消防鶯 基地局 檜山郡厚沢部町字上の山有 林檜山事業区322林班八小斑 N41度55分10秒 E140度15分54秒	10W	受信:切替方式 送信:切替方式	折返し使用していない	厚沢部消防署 0139-64-3064	×	×		
檜山広域行政組合 乙部消防署	消防宮の森 基地局 檜山郡乙部町字元町454-2 N41度57分54秒 E140度07分56秒	10W	受信:切替方式 送信:切替方式	折返し使用していない	乙部消防署 0139-62-2114	×	×		
檜山広域行政組合 奥尻消防署	消防奥尻中継 基地局 久遠郡せたな町大成区都427 N42度13分39秒 E139度49分19秒	20w	受信:切替方式 送信:切替方式	折返し使用していない	奥尻消防署 01397-2-2047	×	×		
檜山広域行政組合 今金消防署	消防光台 基地局 瀬棚郡今金町字今金684-3 N42度26分09秒 E140度02分07秒	20W	受信:切替方式 送信:切替方式	折返し使用していない	今金消防署 0137-82-0519	×	×		
檜山広域行政組合 せたな消防署	消防小川 基地局 久遠郡せたな町北檜山区小 川113-2 N42度19分38秒 E139度50分57秒	10W	受信:切替方式 送信:切替方式	折返し使用していない	せたな消防署 0137-84-5709	×	×		
	消防球浦 基地局 奥尻郡奥尻町字球浦606-1 N42度11分34秒 E139度29分15秒					×	×		

小樽市消防本部	赤岩基地局 小樽市赤岩2丁目無番地 N43度13分54秒 E140度58分53秒	10W	受信:切替方式 送信:切替方式	・移動局からの送信に回答した後の交信から折り返しを開始する。折り返しの出来る時間は、交信終了後の5秒間に限られる。	小樽市消防指令センター 0134-22-9137	×	○	小樽市消防指令センター 0134-22-9137	山間部等で一部不感地域あり
	消防本部基地局 小樽市花園2丁目12番1号 N43度11分25秒 E140度59分39秒	10W							
岩内・寿都地方消防組合	岩内基地局 岩内町字高台8番地1 N 42度 58分 46秒 E 140度 30分 39秒	20W	受信:切替方式 送信:切替方式	常時起動	岩内・寿都地方消防組合 岩内消防署 0135-62-1141	×	×		
	寿都基地局 寿都町字渡島町140番地1 N 42度 47分 28秒 E 140度 55分 20秒	10W							
	東山基地局 黒松内町字婆沢町45番地7 N 42度 40分 01秒 E 140度 19分 05秒	5W							
	歌島基地局 島牧村字富浦歌島高原 通線国有林80林班地先 N 42度 47分 30秒 E 140度 10分 30秒	20W							
羊蹄山ろく消防組合 消防本部	ニセコ基地局 ニセコ町字ニセコ510-1 N 42度51分51秒 E 140度40分18秒	5W	受信:切替方式 送信:切替方式	・移動局からの通信に回答後、起動 ・遠隔制御装置の操作により強制起動可能	①羊蹄山ろく消防組合 消防本部指令センター 0136-22-2822 ②倶知安消防署 0136-22-1089 ③蘭越支署 0136-57-5010 ④ニセコ支署 0136-44-2354 ⑤真狩支署 0136-45-2319 ⑥留寿都支署 0136-46-3304 ⑦喜茂別支署 0136-33-2141 ⑧京極支署 0136-42-2303	×	○	羊蹄山ろく消防組合 消防本部指令センター 0136-22-2822	山間部等で一部不感地域あり
	喜茂別基地局 喜茂別町字相川111-138 N 42度47分28秒 E 140度55分20秒	20W							
	留寿都基地局 留寿都村字留寿都226-7 N 42度44分23秒 E 140度52分51秒	5W							
北後志消防組合消防本部	よいちしょうぼう 余市町黒川町6丁目25番地2 N 43度11分19.11秒 E 140度47分22.49秒	10W	受信:3波同時 送信:切替方式	常時起動	北後志消防組合 余市消防署 通信指令室 0135-23-3711	○		北後志消防組合 余市消防署 通信指令室 0135-23-3711	山間部等で一部不感地域あり
	ふるびらしょうぼう 古平町大字浜町208番地1 N 43度 15分 35秒 E 140度 38分 22秒	20W							
	しやこたんしょうぼう 積丹町大字美国町大沢698番地8 N 43度29分29秒 E140度59分62秒	20W							
	のづかいしょうぼう 積丹町大字野塚町149番地 N 43度34分11秒 E140度45分75秒	20W							
	にきしょうぼう 余市郡仁木町西町1丁目5番地 N 43度 9分 14.65秒 E 140度 45分 50.72秒	20W							
	あかいかわしょうぼう 赤井川村字赤井川1260番地2 N43度04分52秒 E140度49分1秒	20W							
	夕張市消防本部基地局 夕張市清水沢宮前町20番地 N42度59分42.0秒 E142度00分33.0秒	20W							
夕張市役所基地局 夕張市本町4丁目2 N43度03分25.1秒 E141度58分26.4秒	10W								
紅葉山分団詰所基地局 夕張市紅葉山117番地 N42度56秒06.8秒 E142度02秒20.1秒	20W								
美唄市消防本部	基地局(びばいしょうぼう) 美唄市西1条北6丁目1番30号 N 43度20分21秒 E 141度51分43秒	20W	受信:切替方式 送信:切替方式	・移動局からの通信に3秒以内に回答後、3秒間起動 ・回線制御装置の操作により強制起動可能	美唄市消防本部 通信指令室 0126-66-2226	○	○	美唄市消防本部 通信指令室 0126-66-2226	一部不感地域あり
歌志内市消防本部	歌志内市字本町5番地 N:142度02分04秒 E: 43度31分17秒	20W	受信:切替方式 送信:切替方式	移動局からの通信にプレス応答後、折り返し通信起動可能。通話終了後(プレスOFF後)一定時間後又は、終話ボタン押下後に自動終了	歌志内市消防本部 0125-42-3255	×	×		

三笠市消防本部	基地局 みかさしょうぼう 三笠市若松町9 N 43度14分42秒 E 141度52分23秒	10W	受信:切替方式 送信:切替方式	回線制御装置により自動起動可能	—	○	×	山間部等で一部不感地域あり
岩見沢地区消防事務組合 消防本部	a基地局 岩見沢市上志文町389-14 N 43度10分00秒 E 141度47分26秒	20W	受信:3波同時 送信:切替方式	常時起動	消防指令センター 0126-22-7445	○	○	消防指令センター 0126-22-7445
	b基地局 岩見沢市8条東10丁目 N 43度12分13秒 E 141度46分50秒							
砂川地区広域消防組合	砂川消防基地局 砂川市東2条北7丁目1番5号 N 43度 29分 55秒 E141度 54分 38秒	20W	受信:切替方式 送信:切替方式	・移動局からの通信に対して 基地局側の応答で接続。 終話又は一定時間が経過すると 切断。	砂川地区広域消防組合 砂川消防署 0125-54-2196	×	○	砂川地区広域消防組合 砂川消防署 0125-54-2196
滝川地区広域消防事務組合	たきかわしょうぼう 滝川市文京町4丁目1番5号 【設置場所住所・座標】 滝川市文京町4丁目1番5号 N 43度34分14秒 E 141度55分41秒	20W	受信:切替方式 送信:切替方式	移動局通信への応答開始で 折返しが起動、両者の通信完了の 10秒後に折返しが終了。	滝川地区広域消防事務組合 消防本部 消防指令センター 0125-74-4824	○	○	滝川地区広域消防事務組合 消防指令センター 0125-74-4824
	たきかわしょうぼう 滝川市文京町4丁目1番5号 【設置場所住所・座標】 芦別市旭町字別事地区空知森林管理 署3092・3093林班92林班1小班94林班 1の小班 N 43度32分19秒 E 142度11分24秒	20W			芦別消防署 0124-22-3106			
	たきかわしょうぼう 滝川市文京町4丁目1番5号 【設置場所住所・座標】 赤平市大町4丁目5番地2 N 43度33分10秒 E 142度03分21秒	10W			赤平消防署 0125-32-3181			
深川地区消防組合 消防本部	常盤基地局 深川市納内町字納内4264-3 N 43度45分16.00秒 E 142度11分49.00秒	5W	受信:3波方式 送信:切替方式	常時起動	深川消防署 0164-22-2814	○	○	深川消防署 高機能消防指令センター 0164-22-2814
南空知消防組合消防本部	a基地局 夕張郡栗山町 N 43 度 03 分 17 秒 E 141 度 46 分 57 秒	10W	受信:3波同時 送信:切替方式	常時起動	南空知消防組合消防本部 0123-72-1835 南空知消防組合消防署 通信指令室 0123-72-0150 長沼支署 通信指令室 0123-88-2819	○	○	南空知消防組合消防署 通信指令室 0123-72-0150
	b基地局 夕張郡長沼町 N 43 度 00 分 32 秒 E 141 度 41 分 45 秒							
旭川市消防本部	防災センター基地局 旭川市東光27条8丁目 旭川市総合防災センター内 N 43度43分41.51秒 E 142度24分55.39秒	20W	受信:3波同時 送信:切替方式	・移動局からの通信に5秒以 内に応答後、5秒間起動	旭川市 消防防災指令センター 0166-33-9961	○	○	旭川市 消防防災指令センター 0166-33-9961
	上川基地局 上川郡上川町北町202 旭川市上川消防署内 N 43度50分58.56秒 E 142度46分15.06秒		統制1~3 主運用波					
上川北部消防事務組合消防本部	なよろしょうぼう 名寄市西4条北3丁目15 N 142度27分24秒 E 44度21分35秒	20W	受信:3波同時 送信:切替方式	常時起動	名寄消防署通信指令室 01654-3-3319	×	○	名寄消防署通信指令室 01654-3-3319
	しもかわしょうぼう 上川郡下川町幸町63 N 142度38分07秒 E 44度18分10秒	20W						
	びふかしょうぼう 中川郡美深町字大通南4 N 142度20分52秒 E 44度28分48秒	20W						
	なかかわしょうぼう 中川郡中川町字中川274-1 N 142度04分18秒 E 44度48分46秒	20W						
	おといねっぶしょうぼう 中川郡音威子府村字音威子 府453 N 142度15分52秒 E 44度43分31秒	20W						
富良野広域連合消防本部	a基地局 富良野消防署 富良野市栄町18番20号 N 43度 20分 27秒 E142度 23分 27秒	20W	受信:切替方式 送信:切替方式	常時起動	富良野消防署 0167-23-5119 南富良野支署 0167-52-2119 占冠支署 0167-56-2119	○	×	
	b基地局 南富良野支署 南富良野町幾寅860番地 N 43度 9分 53秒 E142度 34分 06秒	20W			上富良野消防署 0167-45-2119 消防本部 0167-45-1119 中富良野支署 0167-44-2119	○	×	
	c基地局 占冠支署 占冠村字中央 N 42度 58分 54秒 E142度 23分 57秒	10W				○	×	

大雪消防組合	a基地局 (ヒエインショウボウ) 美瑛町本町4丁目5-20 N43度35分20秒 E142度28分06秒	20W	受信:切替方式 送信:切替方式	常時起動	大雪消防組合 美瑛消防署 0166-92-2029	○	○	美瑛消防署 通信指令台 0166-92-2029	美瑛消防署指令台より 通信可能		
	b基地局 (ヒガンショウボウ) 東神楽町15号南3 N43度44分42秒 E142度28分22秒										
	c基地局 (ヒップショウボウ) 比布町北町1-3-26 N43度52分36秒 E142度28分39秒										
	d基地局 (アイバツショウボウ) 愛別町字中央369 N43度54分01秒 E142度38分42秒	10W									
士別地方消防事務組合消防本部	しべつしょうぼう基地局 士別市東6条四丁目一番地 N 142度24分01秒 E 44度10分44秒	10W	受信:切替方式 送信:切替方式	手動切替	士別消防指令センター 0165-23-4709	×	○	士別消防指令センター 0165-23-4709	有無線接続		
	かみしべつ基地局 士別市上士別町16線 N 142度29分10秒 E 44度08分03秒	5W								×	×
	おんねべつ基地局 士別市温根別町市街地 N 142度16分18秒 E 44度10分31秒	5W								×	×
	けんふち基地局 上川郡剣淵町仲町 N 142度21分40秒 E 44度05分45秒	5W								×	×
	ほろかない基地局 雨竜郡幌加内町字平和 N 44度00分25秒 E 142度08分56秒	20W								×	×
	しゅまりない基地局 雨竜郡幌加内町字朱鞠内 N 44度18分20秒 E 142度10分49秒	20W								×	×
増毛町消防本部	ましけ基地局 増毛町弁天町3丁目61番地 N141.31.31 E43.51.22	20W	受信:切替方式 送信:切替方式	常時起動	増毛町消防本部 0164-53-2175	○	○	増毛町消防本部 0164-53-2175	山間部等で一部不感地域あり		
	おふゆ基地局 増毛町雄冬43番地1 N141.20.19 E43.44.15	10W								受信:切替方式 送信:切替方式	×
留萌消防組合消防本部	るもいしょうぼう(基地局) 留萌市高砂町3丁目6-11 N 43度 56分 19秒 E 141度 39分 20秒	20W	受信:切替方式 送信:切替方式	常時起動	留萌消防組合 留萌消防署 0164-42-2211	○	○	留萌消防組合 留萌消防署 0164-42-2211			
北留萌消防組合消防本部	羽幌消防基地局 羽幌町南5条4丁目6 N 44度21分44秒 E 141度42分10秒	20W	受信:切替方式 送信:切替方式	常時起動	消防署(羽幌)通信室 0164-62-1246 0164-62-1247	○	○	消防署(羽幌)通信室 0164-62-1246 0164-62-1247 ※有無線接続操作			
	苫前消防基地局 苫前町字旭37-1 N 44度18分23秒 E 141度39分12秒	20W			苫前支署事務室 0164-64-2321 古丹別支署事務室 0164-65-4119				国道239号霧立峠で 一部不感地域あり		
	初山別消防基地局 初山別村字初山別103 N 44度31分58秒 E 141度46分01秒	20W			初山別支署事務室 0164-67-2236						
	遠別消防基地局 遠別町字本町4丁目45 N 44度43分23秒 E 141度47分32秒	20W			遠別支署事務室 01632-7-2119			×	×		
	天塩消防基地局 天塩町海岸通5丁目50 N 44度53分03秒 E 141度44分32秒	20W			天塩支署事務室 01632-2-1560						
	幌延消防基地局 幌延町宮園町10-1 N 45度01分05秒 E 141度51分16秒	20W			幌延支署事務室 01632-5-1159						
	間寒別消防基地局 幌延町字間寒別135-6 N 44度54分50秒 E 142度01分37秒	20W			幌延支署事務室 01632-5-1159						



稚内地区消防事務組合消防本部	稚内消防基地局 稚内市ヤマウツカナイ N45度24分38秒 E141度39分43秒	10W	受信:切替方式 送信:切替方式	常時起動	稚内地区消防事務組合 稚内消防署 0162-23-2176	○	○	稚内地区消防事務組合 稚内消防署 0162-23-2176	山間部等で一部不感地域あり
	猿払消防基地局 宗谷郡猿払村鬼志別西町 N 45度20分12.1秒 E 142度0.6分27.6秒								
	豊富消防基地局 天塩郡豊富町字豊富東1条7丁目 N 45度 06分 12秒 E 141度 46分 39秒								
南谷消防組合消防本部	えさししょうぼう 枝幸郡枝幸町新港町908番地4 N44度55分49秒 E142度34分27秒	20W	受信:3波同時 送信:切替方式	常時起動	枝幸消防署 通信指令室 TEL 0163-62-1119	○	○	枝幸消防署 通信指令室 TEL 0163-62-1119	山間部等で一部不感地域あり
利尻礼文消防事務組合消防本部	消防署基地局 利尻郡利尻町杓形字泉町68番地 N 45度10分43秒 E 141度08分26秒	20W	受信:切替方式 送信:切替方式	常時起動		×	×		
	利尻富士支署基地局 利尻郡利尻富士町鷺泊字富士野9番地9 N 45度14分48秒 E 141度12分50秒	20W							
	礼文支署基地局 礼文郡礼文町香深村字トノナイ40番地1 N 45度18分14秒 E 141度02分52秒	20W							
北見地区消防組合	北見消防本部 北海道北見市寿町2-1-28 経度:143.52.58 緯度:43.48.44	20W	受信:切替方式 送信:切替方式	・移動局からの通信に 応答後、即時折り返し		×	×	北見地区消防組合 消防署通信指令課 0157-24-3311	
	訓子府支署 北海道常呂郡訓子府町元町10 経度:143.44.22 緯度:43.43.39	20W							
	置戸支署 北海道常呂郡置戸町字置戸192 経度:143.35.11 緯度:43.40.36	20W							
	端野支署 北海道北見市端野町二区469-1 経度:143.56.56 緯度:43.51.47	20W							
	常呂支署 北海道北見市常呂町字常呂558 経度:144.04.07 緯度:44.07.01	20W							
	留辺蘂支署 北海道北見市留辺蘂町旭公園99-18 経度:143.36.39 緯度:43.46.51	20W							
	温根湯分遣所 北海道北見市留辺蘂町温根湯温泉111-1 経度:143.30.21 緯度:43.45.22	20W							
網走地区消防組合消防本部	天都山基地局 網走市字潮見311-9 N43度59分55秒 E144度14分19秒	20W	受信:3波同時 送信:3波同時	常時起動	網走地区消防組合 網走消防署南出張所 出張所通信指令係 0152-43-2221	×	○	網走地区消防組合 網走消防署南出張所 出張所通信指令係 0152-43-2221	
	日進基地局 大空町女満別日進159-1 N43度51分47秒 E144度14分33秒		受信:切替方式 送信:切替方式						
紋別地区消防組合消防本部	紋別地区消防組合 紋別市幸町2丁目1-18 N 44度21分21秒	20W	受信:切替方式 送信:切替方式	常時起動	紋別地区消防組合 消防本部通信指令センター 0158-23-0119 紋別地区消防組合消防署 0158-23-0119	○	○	紋別地区消防組合消防本部 通信指令センター 0158-23-0119	

斜里地区消防組合 消防本部	a基地局 (しゃりしょうぼう) 斜里郡斜里町 N144度40分10秒 E43度54分41秒	20W	受信:切替方式 送信:切替方式	常時起動	斜里地区消防組合消防署 0152-23-2435	○	○	斜里消防指令室 0152-23-3647	斜里消防指令室からの 指令運用は斜里消防 署・ウトロ分署のみ
	b基地局 (うしろしょうぼう) 斜里郡斜里町ウトロ N144度59分51秒 E44度04分09秒	10W							
	c基地局 (こしみずしょうぼう) 斜里郡小清水町 N144度28分11秒 E43度51分52秒	20W							
	d基地局 (きよさとしょうぼう) 斜里郡清里町 N144度35分39秒 E43度50分07秒	5W							
美幌・津別広域事務組合 消防本部	びほろしょうぼう 美幌町字栄町1-4 N 43度49分43秒 E144度06分25秒	20W	受信:切替方式 送信:切替方式	・基地局からの通信に3秒以 内に応答後、自動折り返し機 能が起動	美幌・津別広域事務組合 消防本部 通信指令室 0152-73-1211	×	○	美幌・津別広域事務組合 消防本部 通信指令室 0152-73-1211	
	びほろしょうぼう 津別町字共和134-18 N 43度41分37秒 E144度02分01秒								
	びほろしょうぼう 津別町字新町1-1 N 43度42分33秒 E144度01分23秒								
遠軽地区広域組合 消防本部	摺鉢山基地局 紋別郡遠軽町生田原八重63 林班 N 43度53分54秒 E 143度35分15秒	20W	受信:切替方式 送信:切替方式	・移動局からの通信に10秒以 内に応答後、10秒間起動	遠軽地区広域組合 消防署 消防指令センター 0158-42-9191	×	○	遠軽地区広域組合消防署 消防指令センター 0158-42-9191	
	白滝基地局 紋別郡遠軽町白滝1363-50 N 43度53分10秒 E 143度11分02秒								
	金湧山基地局 紋別郡遠軽町丸瀬布新町26 林班 N 44度00分30秒 E143度21分28秒	10W							
	湧別基地局 紋別郡湧別町緑町258-1 N 44度13分29秒 E143度37分13秒								
苫小牧市消防本部	基地局 とまこまいしょうぼう 苫小牧市旭町4-5-6 N 42度38分03秒 E141度36分20秒	10W	受信:3波同時 送信:3波同時	移動局への応答開始で折 り返しが起動、両者の通信完了 10秒後に折り返しが終了	苫小牧市消防署 指令センター 苫小牧市新開町2-12-7 0144-84-5049	○	○	苫小牧市消防署 指令センター	
室蘭市消防本部	測量山基地局 室蘭市清水町1-47-24 N 42度 19分 21秒 E 140度 57分 31秒	10W	受信:切替方式 送信:切替方式	手動起動	室蘭市消防本部 0143-41-4040	×	○	消防署通信指令室 0143-41-4311	
登別市消防本部	登別消防 基地局 登別市中央町6-11 N42度24分48秒1788 E141度6分22秒251	10W	受信:切替方式 送信:切替方式	・受信最終局に対し自動選択	登別市消防本部 0143-85-9611 消防指令センター 0143-85-2551 登別市消防署	○	○	登別市消防本部 消防指令センター 0143-85-2551	山間部等で一部不感地 域あり
	鷺別消防 基地局 登別市鷺別町3-5 N42度21分38秒4192 E141度2分54秒9456	10W							
	登別温泉消防 基地局 登別市上登別町42-129 N42度29分29秒652 E141度7分43秒4892	10W							
白老町消防本部	白老基地局(a) 白老郡白老町本町1-1-1 N 42度33分7秒 E 141度21分14秒	10W	受信:切替方式 送信:切替方式	移動局からの通信をセンター 設備(通信車等)で受けた後に 通信車からのプレス(送信許 可)操作により折り返し通信実 施。 基地局と回線制御装置間の アプローチ回線が切れてセン ター設備との通信が出来ない 場合は基地局での折り返しは 実施しない。	白老町消防署通信室 0144-83-1119 白老郡白老町 宇石山20-24	×	×		
	白老基地局(b) 白老郡白老町宇北吉原86-19 N 42度30分34秒 E 141度17分27秒								

西胆振行政事務組合消防本部	伊達基地局 伊達市松ヶ枝町13番地1 42度28分11秒 140度52分46秒	10W	受信:切替方式 送信:切替方式	常時起動	西胆振行政事務組合 高機能指令センター 0142-21-5003	○	○	西胆振行政事務組合 高機能指令センター 0142-21-5003	山間部等で一部不感地域あり
	洞爺湖基地局 虻田郡洞爺湖町茶町58番地 42度33分04秒 140度45分50秒	5W							
	大滝基地局 伊達市大滝区本町85番地 42度40分18秒 141度04分46秒	20W							
	ウインザー基地局 虻田郡洞爺湖町清水336番地1 42度35分32秒 140度45分35秒	5W							
胆振東部消防組合消防本部	あびらしょうぼう 基地局 安平町早来大町141-3 N 42度46分13秒 E141度49分29秒	20W	受信:切替方式 送信:切替方式	常時起動	消防署安平支署 0145-22-2074	○	×	一部不感地域あり	
	おいわけしょうぼう 基地局 安平町追分本町6-54 N 42度52分17秒 E141度48分53秒								
	あつましょうぼう 基地局 厚真町美里1-4 N 42度42分47秒 E141度52分51秒	20W	活動波のみ (統制波無し)		○	×			
	あつましょうぼう 基地局 厚真町字上厚真244-11 N 42度38分10秒 E141度50分52秒								
	むかわしょうぼう 基地局 むかわ町駒場221 N 42度34分31秒 E141度55分01秒	20W	受信:切替方式 送信:切替方式		○	×			
	ほべつしょうぼう 基地局 むかわ町徳別29-5 N 42度45分52秒 E142度08分08秒	20W	受信:切替方式 送信:切替方式		○	×			
	あびらしょうぼうとあさき 基地局 安平町遠浅84 N 42度43分43秒 E141度46分19秒	20W	活動波のみ (統制波無し)		×	×	中継所		
にわちゅうけい 基地局 むかわ町徳別仁和455-12 N 42度39分30秒 E142度04分46秒	10W	受信:切替方式 送信:切替方式	×	×	中継所				
胆振東部消防組合消防本部	ほべつしょうぼうとみうち 基地局 むかわ町徳別富内81-1 N 42度39分30秒 E142度04分46秒	20W	活動波のみ (統制波無し)	常時起動	消防署徳別支署 0145-45-2244	×	×		
	ほべつしょうぼういみなと 基地局 むかわ町徳別縮里410 N 42度34分31秒 E141度55分01秒	20W	受信:切替方式 送信:切替方式					×	×
日高西部消防組合消防本部	ひだかせいふしょうぼう 沙流郡日高町富川北7丁目1-10 N 42.31.25 E 142.02.16	20W	受信:3波同時 送信:切替方式	折り返し機能なし	-	×	×	-	山間部等で一部不感地域あり
	ひだかしょうぼう 沙流郡日高町栄町西1丁目311-2 N 42.52.41 E 142.26.21								
	もんべつしょうぼう 沙流郡日高町門別本町215-8 N 42.28.46 E142.04.34								
	あつがしょうぼう 沙流郡日高町字厚賀町196-3 N 42.25.42 E 142.13.46								
	びらとりしょうぼう 沙流郡平取町本町37-1 N 42.35.07 E 142.07.52								

日高中部消防組合消防本部	真歌基地局 日高郡新ひだか町静内真歌1番地01 N 42度19分40秒 E 142度22分25秒	20W	受信:切替方式 送信:切替方式	常時起動	日高中部消防組合消防署通信指令室 0146-45-0119	×	×	日高中部消防組合消防署通信指令室 0146-45-0119
	軍艦山基地局 日高郡新ひだか町三石兜舞268番地01 N 42度14分32秒 E 142度37分02秒							
	新冠前進基地局 新冠郡新冠町字節婦町71番地01 N 42度22分44秒 E 142度17分37秒							
日高東部消防組合消防本部	ひだかとうぶしょうぼういかんたい 浦河町字絵笛185 N 42度11分13秒 E 142度44分50秒	20W	受信:切替方式 送信:切替方式	常時起動	浦河消防署 0146-22-2144	○	×	
	さまにしょうぼう 様似郡様似町会所町56番地 N 42度07分27秒 E 142度55分16秒	20W			様似支署 0146-36-2028	×	×	
	えりもしょうぼう えりも町字新浜61-82 緯度 42度00分36秒 経度 143度09分00秒	20W			えりも支署 (01466-2-2038)	○	×	
とちかち広域消防局	帯広消防 帯広市西6条南6丁目3-1 N 42° 55' 30" E 143° 11' 42"	20W	受信:切替方式 送信:切替方式	移動局からの通信に対して指令センター側の応答で接続。無応答時は10秒で切断。	とちかち消防指令センター (0155-26-9126) 音更消防署 (0155-30-3322) 清水消防署 (0156-62-2519) 芽室消防署 (0155-62-2821)	○	○	とちかち消防指令センター (0155-26-9126)
	士幌消防 士幌町字士幌西2線161 N 43° 09' 58" E 143° 14' 45"	20W	受信:切替方式 送信:切替方式		とちかち消防指令センター (0155-26-9126) 士幌消防署 (01564-5-2323) 上士幌消防署 (01564-2-2519)			
	糠平消防 上士幌町字ぬかびら源泉郷南区14 N 43° 21' 52" E 143° 11' 32"	20W	受信:切替方式 送信:切替方式		とちかち消防指令センター (0155-26-9126) 上士幌消防署 (01564-2-2519)			
	新得中継所 新得町字新得9-1 N 43° 05' 30" E 142° 49' 18"	20W	受信:切替方式 送信:切替方式		とちかち消防指令センター (0155-26-9126) 音更消防署 (0155-30-3322) 鹿追消防署 (0156-66-2201) 新得消防署 (0156-64-5103) 清水消防署 (0156-62-2519) 芽室消防署 (0155-62-2821)			
	広尾消防 広尾町並木通東4丁目4 N 42° 18' 27" E 143° 19' 11"	20W	受信:切替方式 送信:切替方式		とちかち消防指令センター (0155-26-9126) 広尾消防署 (01558-2-2730)			
	尾張中継所 広尾町有林145林班36小班 N 42° 25' 48" E 143° 20' 57"	20W	受信:切替方式 送信:切替方式		とちかち消防指令センター (0155-26-9126) 幕別消防署 (0155-54-2434) 中札内消防署 (0155-67-2111)			
	日新中継所 幕別町字日新32 N 42° 49' 58" E 143° 15' 26"	20W	受信:切替方式 送信:切替方式		とちかち消防指令センター (0155-26-9126) 幕別消防署 (0155-54-2434) 豊頃消防署 (015-574-2310) 大樹消防署 (01533-6-2199) 更別消防署 (0155-52-2201)			
	忠類中継所 幕別町忠類東宝 N 42° 33' 29" E 143° 18' 51"	20W	受信:切替方式 送信:切替方式					

とから広域消防局	池田消防 池田町字西2条11丁目1-12 N 42° 56' 16" E 143° 26' 49"	20W	受信：切替方式 送信：切替方式	移動局からの通信に対して 指令センター側の応答で接 続。無応答時は10秒で切 断。	とから消防指令セン ター (0155-26-9126) 池田消防署 (015-572-3119) 幕別消防署 (0155-54-2434)	○	○	とから消防 指令センター (0155-26-9126)	
	糠内分遣所 幕別町糠内五位349-9 N 42° 46' 53" E 143° 19' 37"	20W	受信：切替方式 送信：切替方式		とから消防指令セン ター (0155-26-9126) 幕別消防署 (0155-54-2434)				
	高島中継所 池田町字高島39-4 N 43° 01' 39" E 143° 27' 29"	20W	受信：切替方式 送信：切替方式		とから消防指令セン ター (0155-26-9126) 池田消防署 (015-572-3119)				
	豊頃中継所 豊頃町茂岩50-1 N 42° 48' 06" E 143° 30' 08"	20W	受信：切替方式 送信：切替方式		とから消防指令セン ター (0155-26-9126) 浦幌消防署 (015-576-2419) 豊頃消防署 (015-574-2310)				
	浦幌中継所 浦幌町字東山19 N 42° 48' 24" E 143° 39' 58"	20W	受信：切替方式 送信：切替方式		とから消防指令セン ター (0155-26-9126) 豊頃消防署 (015-574-2310) 浦幌消防署 (015-576-2419)				
	厚内分遣所 浦幌町字厚内2条通3丁目1 N 42° 48' 31" E 143° 48' 54"	20W	受信：切替方式 送信：切替方式		とから消防指令セン ター (0155-26-9126) 浦幌消防署 (015-576-2419)				
	上浦幌分遣所 浦幌町字宝生165 N 43° 05' 00" E 143° 36' 17"	20W	受信：切替方式 送信：切替方式		とから消防指令セン ター (0155-26-9126) 浦幌消防署 (015-576-2419)				
中矢中継所 足寄町中矢71 N 43° 14' 08" E 143° 30' 53"	20W	受信：切替方式 送信：切替方式	とから消防指令セン ター (0155-26-9126) 浦幌消防署 (015-576-2419) 足寄消防署 (0156-25-2619) 本別消防署 (0156-22-2007) 上土幌消防署 (01564-2-2519)						
とから広域消防局	本別消防 本別町北2丁目4-1 N 43° 07' 29" E 143° 36' 39"	20W	受信：切替方式 送信：切替方式	移動局からの通信に対して 指令センター側の応答で接 続。無応答時は10秒で切 断。	とから消防 指令センター (0155-26-9126) 本別消防署 (0156-22-2007)	○	○	とから消防 指令センター (0155-26-9126)	
	陸別消防 陸別町字分線8-55 N 43° 28' 10" E 143° 44' 28"	20W	受信：切替方式 送信：切替方式		とから消防 指令センター (0155-26-9126) 陸別消防署 (0156-27-2524)				
釧路市消防本部	東分署基地局 釧路市春採7-3-9 N42度58分47秒 E144度24分52秒	20W	受信：切替方式 送信：切替方式	*移動局からの通信に5秒以内 に応答後、3秒間起動。 *回線制御装置の操作により強 制起動可能。	釧路市消防本部通信指令 課 0154-22-2150	×	○	釧路市消防本部通信指令課 0154-22-2150	山間部等で一部不感地 域あり
	白糠基地局 白糠郡白糠町西一条南1-1-1 N42度57分40秒 E144度04分20秒	20W							
	阿寒基地局 釧路市阿寒町北新町1-5- 1 N43度06分59秒 E144度07分36秒	20W							
	阿寒湖温泉基地局 釧路市阿寒町阿寒湖温泉3- 8-1 N43度25分51秒 E144度05分32秒	20W							
	音別基地局 釧路市音別町中園1-78 N42度53分42秒 E143度55分56秒	20W							

釧路北部消防事務組合 消防本部	弟子屈基地局 弟子屈町美里3丁目 N 43度28分51秒 E 144度26分13秒	20W	受信:切替方式 送信:切替方式	制御器応答時に起動	弟子屈消防署通信指令室 015-482-2073	×	○	弟子屈消防署通信指令室 015-482-2073	山間部等で一部不感地域あり
	標茶厚生基地局 標茶町大字西標茶67番 N 43度18分38秒 E 144度34分55秒				標茶消防署 015-485-2021			標茶消防署 015-485-2021	
	鶴居村民の森基地局 鶴居村字雪裡69番 N 43度14分21秒 E 144度17分11秒				鶴居消防署 0154-64-2344			鶴居消防署 0154-64-2344	
釧路東部消防組合 釧路消防署	どうしようくしろ(柏東)基地局 釧路郡釧路町柏東6-1 N 43度02分03秒 E 144度28分24秒	20W	受信:切替方式 送信:切替方式	移動局からの通信に3秒以内に 応答後、3秒間起動	釧路消防署(通信) 0154-40-5131	○	○	釧路消防署(通信) 0154-40-5131	山間部等で一部 不感地域あり
	どうしようくしろ(宿徳内)基地局 釧路郡釧路町大字昆布森村 昆布森90-1 N 42度56分43秒 E 144度30分08秒	5W							
釧路東部消防組合 厚岸消防署	どうしようあつけし基地局 厚岸郡厚岸町太田5の通り 18-2 N 43度05分36.6秒 E 144度47分28.6秒	20W	受信:切替方式 送信:切替方式	移動局からの通信に3秒以内に 応答後、3秒間起動	厚岸消防署(通信) 0153-52-5111	○	○	厚岸消防署(通信) 0153-52-5111	山間部等で一部 感地域あり
釧路東部消防組合 浜中消防署	どうしようはまなか基地局 厚岸郡浜中町茶内基線286の 内館農展望台 N 43度 9分 9秒 E 145度 3分11秒	20W	受信:切替方式 送信:切替方式	移動局からの通信に3秒以内に 応答後、3秒間起動	浜中消防署(通信) 0153-62-2150	○	○	浜中消防署(通信) 0153-62-2150	山間部等で一部 不感地域あり
根室市消防本部	基地局 根室市消防本部 根室市大正町1丁目30番地 N 43度 19分 43秒 E 145度 35分 0秒	20W	受信:3波同時 送信:切替方式	常時起動	根室市消防本部 通信指令室 0153-24-3164 080-2864-2564(衛星携 帯)	○	○	根室市消防本部 通信指令室 0153-24-1119 0153-24-6154 0154-24-6919	温根元地区の海岸で一 部不感場所あり
	基地局 歯舞消防分遣所 根室市歯舞4丁目40番地 N 43度 20分 26秒 E 145度 45分 10秒	10W							
	基地局 落石消防団員詰所 根室市落石東391番地1 N 43度 11分 12秒 E 145度 30分 22秒								
根室北部消防事務組合 中標津消防署	中標津基地局 標津郡中標津町丸山2丁目22 番地 N43度33分20秒 E144度58分24秒	10W	受信:切替方式 送信:切替方式	移動局からの2回目以降の無 線を折り返しする。	なし	×	×		
	計根別 標津郡中標津町計根別本通2 丁目 N43度29分16秒 E144度48分32秒	10W							
根室北部消防事務組合 標津消防署	標津基地局 標津郡標津町南1条西6丁目2 番地1 N 43度39分28秒 E 145度06分52秒	10W	受信:切替方式 送信:切替方式	常時起動	なし	×	×		
	薫別基地局 標津郡標津町字薫別25-9 N 43度47分50秒 E 145度03分37秒	10W							
根室北部消防事務組合 別海消防署	別海消防基地局 野付郡別海町別海新栄町 2番地の3 N43度23分35秒 E145度7分00秒	20W	受信:切替方式 送信:切替方式	常時起動	なし	×	×		
根室北部消防事務組合 別海消防署西出張所	別海西消防基地局 野付郡別海町西春別駅前 寿町147番地 N43度24分53秒 E144度46分5秒	20W	受信:切替方式 送信:切替方式	常時起動	なし	×	×		
	別海東消防基地局 野付郡別海町尾岱沼潮見町 122番地の7 N43度33分59秒 E145度13分12秒	20W							
根室北部消防事務組合 羅臼消防署	望郷台基地局 目梨郡羅臼町礼文町32-1 N 44度00分53秒 E 145度11分04秒	10W	受信:切替方式 送信:切替方式	常時起動	なし	×	×		
	望郷台基地局 目梨郡羅臼町岬町33-1 N 44度06分24秒 E 145度14分52秒	10W							

## ヘリコプター離着陸場所

No	離着陸場名	離着陸場コード	離着陸場区分	所在地 都道府県名	所在地 市区町村名	所在地 地番住所	所在地 緯度(度)	所在地 経度(分)	所在地 緯度(秒)	所在地 経度(度)	所在地 緯度(分)	所在地 経度(秒)	所有者 管理者 TEL	所有者名	土地 状況 長さ (m)	土地 状況 幅 (m)	土地 状況 表面	土地 状況 敷水	CH-47 適地	設備 航空 灯火 有無	設備 給油 施設 有無	設備 水利 有無
1	ゆうばり小学校グラウンド	夕張2	臨着場	北海道	夕張市	清水沢清陵町14番地	42	59	17	142	0	45	0123-52-3166		80	76	土・砂	必要	否	なし	なし	あり
2	ゆうばり自然体験塾グラウンド	夕張3	臨着場	北海道	夕張市	南部岳見町22番地	43	0	40	142	3	4	0164-22-7911		115	70	土・砂	必要	否	なし	なし	あり
3	あ・りーさだの杜グラウンド	夕張4	臨着場	北海道	夕張市	沼ノ沢35番地	42	57	9	142	1	53	0123-57-3883		120	90	土・砂	必要	否	なし	なし	あり
4	サンプリンススポーツヴィレッジ(平和運動公園 陸上競技場)	夕張1	臨着場	北海道	夕張市	平和1番地	43	1	6	141	58	50	0123-52-3166		100	71	土・砂	必要	可	なし	なし	あり
5	美唄中学校グラウンド	美唄1	臨着場	北海道	美唄市	西5条北3丁目3番地1	43	20	19	141	50	53	0126-62-3146	美唄市教育委員会	156	127	芝・草地	要なし	否	なし	なし	あり
6	美唄農道離着陸場	美唄2	場外	北海道	美唄市	茶志内町3区	43	23	25	141	51	33	0126-62-3178	美唄市農政課	800	25	舗装	要なし	可	なし	なし	あり
7	芦別市民運動広場	芦別1	臨着場	北海道	芦別市	旭町55番地	43	31	13	142	11	55	0124-22-2111	芦別市長	100	100	芝・草地	要なし	否	なし	なし	あり
8	赤平市コミュニティ広場	赤平1	臨着場	北海道	赤平市	東大町3丁目5番地	43	33	5	142	3	29	0125-32-1844	赤平市長(建設課)	65	50	舗装	要なし	否	なし	なし	あり
9	三笠運動公園 陸上競技場	三笠1	臨着場	北海道	三笠市	美園町3番地	43	14	49	141	53	21	01267-2-3185	三笠市長	100	60	芝・草地	要なし	否	なし	なし	あり
10	歌志内小学校グラウンド(東光グラウンド)	歌志内1	臨着場	北海道	歌志内市	字東光7番地3	43	31	4	142	2	51	0125-42-3212	歌志内市総務課	200	150	土・砂	必要	否	なし	なし	あり
11	たきかわスカイパーク	滝川1	場外	北海道	滝川市	中島町河川敷地	43	32	45	141	53	42	0125-23-1234	滝川市	1400	200	舗装	要なし	否	なし	なし	あり
12	防災センターヘリポート	新十津川1	臨着場	北海道	新十津川町	字中央11番地48	43	33	11	141	52	4	0125-76-2131	新十津川町総務課	54	56	舗装	要なし	否	なし	なし	あり
13	新十津川中学校グラウンド	新十津川2	臨着場	北海道	新十津川町	字中央25-1	43	32	57	141	51	58	0125-76-4233	新十津川町教育委員会	270	95	芝・草地	要なし	可	なし	なし	あり
14	雨竜中学校グラウンド	雨竜1	臨着場	北海道	雨竜町	字満寿28-26	43	39	27	141	53	34			130	128	土・砂	必要	否	なし	なし	あり
15	陸上競技場	岩見沢1	臨着場	北海道	岩見沢市	総合公園4番地	43	11	36	141	46	43			95	85	芝・草地	要なし	否	なし	なし	あり
16	豊中学校グラウンド	岩見沢2	臨着場	北海道	岩見沢市	幌向南2条1丁目59番地	43	9	5	141	39	45			116	85	土・砂	必要	否	なし	なし	あり
17	北村中学校グラウンド	岩見沢3	臨着場	北海道	岩見沢市	北村中央202番地4	43	15	34	141	41	36			140	100	土・砂	必要	否	なし	なし	あり
18	栗沢中学校グラウンド	岩見沢4	臨着場	北海道	岩見沢市	栗沢町南幸穂27番地	43	6	55	141	44	45			168	155	土・砂	必要	否	なし	なし	あり
19	円山運動公園駐車場	月形1	臨着場	北海道	月形町	1051番地11	43	20	43	141	39	55	0126-53-2325	月形町役場企画課 振興課商工観光係	43	24	舗装	要なし	否	なし	なし	あり
20	拓殖大学北海道短期大学サッカーラグビー 場	深川1	臨着場	北海道	深川市	ムム10号線山1線	43	43	10	142	1	12	0164-23-4111	拓殖大学北海道短期大学理事 長	164	117	芝・草地	要なし	可	なし	なし	あり
21	妹背牛中学校グラウンド	妹背牛1	臨着場	北海道	妹背牛町	字妹背牛5257の1	43	41	53	141	57	52	0164-32-2525	妹背牛町教育委員会	150	110	土・砂	必要	可	なし	なし	あり

22	秩父別町陸上競技場	秩父別町	北海道	秩父別町	2085-47	43	45	51	141	58	2									200	80	土・砂	必要	可	なし	なし	あり
23	真竜小学校グラウンド	北竜1	北海道	北竜町	字和10-1	43	43	52	141	52	39									166	107	土・砂	必要	可	なし	なし	あり
24	沼田中学校グラウンド	沼田町1	北海道	沼田町	西町1番地9号	43	48	32	141	55	29									230	80	芝・草地	必要	否	なし	なし	あり
25	砂川ヘリポート	砂川1	北海道	砂川市	西豊沼231番地	43	28	59	141	52	48	0125-54-2121		砂川市市民生活課生活交通係					149	91	舗装	要なし	否	なし	なし	あり	
26	奈井江中学校グラウンド	奈井江1	北海道	奈井江町	字奈井江147番地	43	25	31	141	52	46	0125-65-2150		奈井江中学校					158	89	土・砂	必要	否	なし	なし	あり	
27	浦臼中学校グラウンド	浦臼1	北海道	浦臼町	ウラウシナイ186-12	43	25	53	141	48	54								150	110	土・砂	必要	否	なし	なし	あり	
28	晩生内ワークセンターグラウンド	浦臼2	北海道	浦臼町	字晩生内227-44	43	23	54	141	46	38								135	40	土・砂	必要	否	なし	なし	あり	
29	上砂川中学校グラウンド	上砂川1	北海道	上砂川町	鶴1条2丁目1番	43	28	53	141	58	15								110	70	土・砂	必要	否	なし	なし	あり	
30	栗山小学校グラウンド	栗山1	北海道	栗山町	中央3丁目311-1	43	3	20	141	46	49								236	145	芝・草地	要なし	可	なし	なし	あり	
31	町民運動場	由仁1	北海道	由仁町	新光148番地	43	0	24	141	47	31								160	160	土・砂	必要	可	なし	なし	あり	
32	運動公園多目的広場	長沼1	北海道	長沼町	南町1丁目2	43	0	8	141	41	7	0123-88-2111		長沼町社会教育課					150	60	芝・草地	要なし	否	なし	なし	あり	
33	生涯学習センターほろろ・南幌中学校グラウンド	南幌1	北海道	南幌町	栄町3丁目3番	43	3	56	141	38	58	011-378-2121		南幌町教育委員会					220	210	土・砂	必要	可	なし	なし	あり	
34	豊富ヘリポート	豊富1	北海道	豊富町	上サロベツ264-2	45	6	2	141	45	32	090-2699-9607		豊富町建設課					177	100	舗装	要なし	否	なし	あり	あり	
35	旧礼文空港	礼文1	北海道	礼文町	大字船泊村字ホロドマリ337番地	45	27	10	141	2	35	0163-86-1001		礼文町					800	25	舗装	要なし	可	なし	なし	あり	
36	利尻町ヘリポート	利尻1	北海道	利尻町	沓形字蘭泊174	45	9	43	141	8	54	0163-84-2345		利尻町					7	21	舗装	要なし	否	なし	なし	あり	
37	利尻富士	利尻富士1	北海道	利尻富士町	鷺泊字本泊1143番地	45	14	36	141	11	3	0163-82-1269		北海道					1800	45	舗装	要なし	可	あり	あり	あり	
38	幌延小学校グラウンド	幌延1	北海道	幌延町	字東町25番地	45	0	52	141	51	24								130	100	芝・草地	要なし	可	なし	なし	あり	
39	旭川飛行場	旭川1	北海道	旭川市	春光町	43	47	40	142	21	54	0166-51-6111		陸上自衛隊旭川駐屯地当直指令室				800	50	芝・草地	要なし	否	あり	なし	なし	あり	
40	花咲スポーツ公園陸上競技場	旭川2	北海道	旭川市	花咲町4丁目	43	47	18	142	22	44								102	75	芝・草地	要なし	可	なし	なし	あり	
41	旭川市総合防災センター	旭川3	北海道	旭川市	東光27条8丁目	43	43	42	142	24	48	0166-33-9961		旭川市消防本部指令課					20	23	舗装	要なし	否	なし	あり	あり	
42	天塩川緑地運動公園	名寄1	北海道	名寄市	字曙	44	20	54	142	26	20	01655-3-2511		名寄市役所建設水道部管理係				450	100	芝・草地	必要	否	なし	なし	あり		
43	駅南競馬場	士別1	北海道	士別市	西5条7丁目	44	10	19	142	22	43	0165-26-7785		士別市総務部財政課					327	120	芝・草地	要なし	否	なし	なし	あり	
44	朝日運動広場グラウンド	士別2	北海道	士別市	朝日町中央	44	6	39	142	35	30								169	99	土・砂	必要	否	なし	なし	あり	
45	士別河川防災ステーション	士別3	北海道	士別市	東山町	44	11	16	142	24	46	0165-23-2251		士別市建設水道部施設維持センター					22	23	舗装	要なし	否	なし	なし	あり	



46	富良野市河川野球場	富良野1	臨着場	北海道	富良野市	弥生町6番地先	43	20	35	142	22	33	0167-39-2311	富良野市市民協働課	115	115	土・砂	必要	可	なし	なし	あり
47	鷹栖町総合スポーツ公園グラウンド	鷹栖1	臨着場	北海道	鷹栖町	南2条3丁目	43	50	33	142	21	29			170	100	土・砂	必要	否	なし	なし	あり
48	旭川空港	東神楽1	飛行場	北海道	東神楽町	東2線	43	40	14	142	26	55			2500	60	舗装	要なし	可	あり	あり	あり
49	当麻中学校グラウンド	当麻1	臨着場	北海道	当麻町	5条西4丁目1614番地	43	49	44	142	31	36			100	156	土・砂	必要	否	なし	なし	あり
50	比布中学校グラウンド	比布1	臨着場	北海道	比布町	北2線8号	43	52	55	142	29	7			165	140	土・砂	必要	可	なし	なし	あり
51	愛別小学校グラウンド	愛別1	臨着場	北海道	愛別町	字北町327	43	54	31	142	34	44			110	60	土・砂	必要	否	なし	なし	あり
52	上川公園総合グラウンド	上川1	臨着場	北海道	上川町	花園町15番地	43	51	14	142	45	56			171	91	土・砂	必要	否	なし	なし	あり
53	大雪ダム場外雑着陸場	上川2	臨着場	北海道	上川町	字層雲峽白揚平	43	38	32	143	1	15			23	20	舗装	要なし	否	なし	なし	あり
54	丸山球場	美瑛1	臨着場	北海道	美瑛町	丸山2	43	35	2	142	28	46	0166-92-4141	美瑛町文化スポーツ課	140	130	土・砂	必要	否	なし	なし	あり
55	十勝岳火山砂防情報センター	美瑛2	臨着場	北海道	美瑛町	字白金	42	28	38	142	38	24	0166-92-4316	美瑛町総務課	80	60	芝・草地	要なし	否	なし	なし	あり
56	草分防災センター	上富良野1	臨着場	北海道	上富良野町	西3線北28号	43	28	53	142	27	43	0167-45-9804	上富良野町	68	50	土・砂	必要	否	なし	なし	あり
57	中富良野中学校グラウンド	中富良野1	臨着場	北海道	中富良野町	南町9番19号	43	24	12	142	25	23	0167-44-2061	中富良野中学校	140	70	芝・草地	必要	否	なし	なし	あり
58	南富良野町営湖畔球場	南富良野1	臨着場	北海道	南富良野町	字幾寅	43	10	11	142	33	47	0167-52-2145	南富良野町教育委員会	100	100	土・砂	要なし	否	なし	なし	あり
59	旧旧金山中学校グラウンド	南富良野2	臨着場	北海道	南富良野町	字下金山	43	8	52	142	24	52	0167-52-2112	南富良野町役場総務課	120	70	芝・草地	要なし	否	なし	なし	あり
60	村有地(旧占冠ヘリポート)	占冠1	場外	北海道	占冠村	字中トマム	43	3	22	142	37	3	0167-56-2172	占冠村建設課	25	20	舗装	要なし	否	あり	あり	あり
61	和寒小学校グラウンド	和寒1	臨着場	北海道	和寒町	字北町32	44	1	39	142	24	42	0165-32-2421	和寒町総務課庶務係	110	80	土・砂	必要	否	なし	なし	あり
62	剣淵高校グラウンド	剣淵1	臨着場	北海道	剣淵町	仲町22-2	44	6	11	142	21	48	0165-34-2549	剣淵高校	221	148	土・砂	必要	可	なし	なし	あり
63	山村広場	下川1	臨着場	北海道	下川町	西町1051	44	17	41	142	37	35	01655-4-2511	下川町教育委員会	220	70	土・砂	必要	否	なし	なし	あり
64	美深小学校	美深1	臨着場	北海道	美深町	字敷島108	44	29	28	142	20	43	01656-2-1611	美深町役場総務課総務グループ	120	135	土・砂	必要	可	なし	なし	あり
65	美深町除雪管理センター	美深2	臨着場	北海道	美深町	字敷島314-4	44	29	1	142	21	43	01656-2-1611	美深町役場総務課総務グループ	70	45	舗装	要なし	否	なし	なし	あり
66	山村広場	音威子府1	臨着場	北海道	音威子府村	字音威子府180	44	43	39	142	15	53	01656-5-3311	音威子府村役場総務課G	100	60	土・砂	必要	否	なし	なし	あり
67	共進会場跡地	中川1	臨着場	北海道	中川町	字譽624-3	44	48	39	142	3	55	01656-7-2811	中川町役場	200	120	芝・草地	要なし	可	なし	なし	あり
68	旧母子里小中学校グラウンド	幌加内1	臨着場	北海道	幌加内町	字母子里8790-1	44	21	54	142	15	46	0165-35-2121	幌加内町役場総務課	60	100	芝・草地	要なし	否	なし	なし	あり
69	町民運動公園	東川1	臨着場	北海道	東川町	北町2丁目13 地番65-5、6、7	43	42	3	142	30	41	0166-82-2111	東川町教育委員会	185	87	土・砂	必要	可	なし	なし	あり

70	稚内空港	稚内1	飛行場	北海道	稚内市	大字声間村字声間674 4	45	24	7	141	48	17 0162-27-2727	稚内空港	2120	487 舗装	要なし	可	あり	あり	あり
71	丘珠空港(札幌飛行場)	札幌1	飛行場	北海道	札幌市 東区	丘珠町63番地	43	6	51	141	22	59 011-781-4162	東京航空局丘珠 空港事務所	1400	30 舗装	要なし	可	あり	あり	あり
72	札幌市消防学校	札幌2	臨着場	北海道	札幌市 西区	八軒10条西13丁目	43	6	16	141	18	5 011-622-5356	札幌市消防学校	120	90 舗装	要なし	否	なし	なし	あり
73	北海道立子ども総合医療・療育センター屋上 ヘリポート	札幌3	場外	北海道	札幌市 宇都区	金山1条1丁目240番地6	43	7	40	141	12	39 011-691-8026	北海道知事	70	45 舗装	要なし	否	あり	なし	あり
74	鬼志別小学校グラウンド	猿払1	臨着場	北海道	猿払村	鬼志別北町178番地	45	20	5	142	6	50 01635-2-3011	猿払村教育委員 会	130	100 土・砂	要なし	可	なし	なし	あり
75	浜頓別山村広場	浜頓別1	臨着場	北海道	浜頓別 町	クツチャヤロ湖畔55番地	45	7	41	142	21	39 01634-2-2345	浜頓別町総務課	100	75 土・砂	必要	否	なし	なし	なし
76	ふれあいスポーツ広場	中頓別1	臨着場	北海道	中頓別 町	字中頓別121番地1	44	58	105	142	16	32		125	127 土・砂	必要	可	なし	なし	あり
77	枝幸町堂登球場	枝幸1	臨着場	北海道	枝幸町	歌登西町124-7	44	50	33	142	28	18 0163-62-1364	枝幸町教育委員 会	110	90 土・砂	必要	否	なし	なし	あり
78	旧道立江別高等学校グラウンド	江別1	臨着場	北海道	江別市	高砂町26番地	43	6	17	141	32	6 011-381-1005	江別市総務部	160	40 芝・草地	要なし	可	なし	なし	あり
79	千歳飛行場東側滑走路	千歳1	飛行場	北海道	千歳市	平和	42	47	50	141	40	4		3000	60 舗装	要なし	可	あり	あり	あり
80	千歳飛行場西側滑走路	千歳2	飛行場	北海道	千歳市	平和	42	47	43	141	39	53		2700	45 舗装	要なし	可	あり	あり	あり
81	柏陽中学校グラウンド	恵庭1	臨着場	北海道	恵庭市	柏陽町3丁目265番地	42	54	3	141	33	0		150	100 土・砂	必要	可	なし	なし	あり
82	北広島河川防災ステーション緑地帯	北広島1	臨着場	北海道	北広島 市	共栄586	42	59	46	141	35	6 011-376-7157	北広島市防災セ ンター	30	30 舗装	要なし	否	なし	なし	あり
83	札幌市消防局 石狩ヘリポート	石狩1	飛行場	北海道	石狩市	新港東2丁目1-2	43	12	36	141	19	2 0133-62-4119	札幌市消防局警 防部航空係	25	20 舗装	要なし	否	あり	あり	あり
84	当別中学校グラウンド	当別1	臨着場	北海道	当別町	下川町125番地	43	12	49	141	30	37		90	180 土・砂	必要	否	なし	なし	あり
85	新篠津グライダー滑空場	新篠津1	場外	北海道	新篠津 村	北10号地先	43	16	24	141	39	8		2000	10 舗装	要なし	否	なし	なし	あり
86	函館空港	函館1	飛行場	北海道	函館市	高松町511番地	41	46	23	140	48	50 0138-57-1737		2500	45 舗装	要なし	可	あり	あり	あり
87	日新小学校グラウンド	函館2	臨着場	北海道	函館市	弁才町279-1	41	43	10	140	59	26 0138-85-2331		95	50 土・砂	必要	否	なし	なし	あり
88	榎法華中学校グラウンド	函館3	臨着場	北海道	函館市	新浜町151番地	41	50	3	141	8	30 0138-86-2151		100	86 土・砂	必要	可	なし	なし	あり
89	大野中学校グラウンド	北斗1	臨着場	北海道	北斗市	本町554-1	41	52	34	140	39	13 0138-77-8137	大野中学校	130	90 土・砂	必要	可	なし	なし	あり
90	松前高等学校グラウンド	松前1	臨着場	北海道	松前町	字建石216	41	25	54	140	4	39 0139-42-2149	北海道松前高 等学校	300	90 芝・草地	要なし	可	なし	なし	あり
91	福島小中学校グラウンド	福島1	臨着場	北海道	福島町	字月崎357	41	29	78	140	15	29 0139-47-3675		180	100 土・砂	必要	可	なし	なし	あり
92	知内高等学校グラウンド	知内1	臨着場	北海道	知内町	字重内984	41	35	51	140	25	34 01392-5-8855		180	140 土・砂	必要	可	なし	なし	あり
93	山村広場	木古内1	臨着場	北海道	木古内 町	字木古内155-45	41	40	53	140	26	6 01392-2-2224	木古内町教育委 員会	160	60 芝・草地	要なし	可	なし	なし	あり

94	大中山小学校グラウンド	七飯1	七飯町	北海道	七飯町	大中山2丁目1-5	41	51	57	140	43	5 0138-65-2225			85	60 土・砂	必要	否	なし	なし	あり
95	朝日航空株式会社鹿部飛行場	鹿部1	鹿部町	北海道	鹿部町	字本別450-1	42	2	42	140	47	33 01372-7-3388	鹿部飛行場管理課	1010	120 舗装	要なし	可	あり	あり	あり	
96	森町消防本部横	森1	森町	北海道	森町	字森川町280-4	42	5	38	140	34			40	40 舗装	要なし	否	なし	なし	あり	
97	森町民野球場	森2	森町	北海道	森町	上台町326番地1	42	6	0	140	33	48 01374-2-1234		100	100 土・砂	必要	否	なし	なし	あり	
98	八雲小学校グラウンド	八雲1	八雲町	北海道	八雲町	住初町138番地	42	15	26	140	15	55 0137-63-2101	八雲小学校	80	72 土・砂	必要	可	なし	なし	あり	
99	ヘリコプター離着陸場	長万部1	長万部町	北海道	長万部町	字富野117	42	31	6	140	21	59 01377-2-2000		22	22 舗装	要なし	否	なし	なし	あり	
100	松の岱グラウンド	江差1	江差町	北海道	江差町	字緑丘197番地	41	51	59	140	7	55 0139-52-6714	江差町総務課	70	60 土・砂	必要	否	なし	なし	あり	
101	上ノ国高等学校グラウンド	上ノ国1	上ノ国町	北海道	上ノ国町	字大留351	41	48	14	140	7	43 0139-55-2311		162	120 土・砂	必要	可	なし	なし	あり	
102	厚沢部町多目的運動広場	厚沢部1	厚沢部町	北海道	厚沢部町	緑町34	41	55	5	140	13	11 0139-64-3311		190	125 芝・草地	必要	可	なし	なし	あり	
103	乙部町ヘリコプター場外離着陸場(旧乙部ヘリポート)	乙部1	乙部町	北海道	乙部町	字姫川60番地2	41	58	11	140	9	42 0139-62-2312	乙部町建設課	200	130 舗装	要なし	否	なし	なし	あり	
104	奥尻空港	奥尻1	奥尻町	北海道	奥尻町	字米岡185-2	42	4	18	139	25	58 01397-3-2153		1500	45 舗装	要なし	可	あり	あり	あり	
105	防災緊急ヘリ給油施設	今金1	今金町	北海道	今金町	字神丘864-1	42	26	17	139	59	38 0137-82-0111	北海道(委託:今金町)	63	43 舗装	要なし	否	あり	あり	あり	
106	北檜山下水処理場横ヘリポート	せたな1	せたな町	北海道	せたな町	北檜山区無番地	42	24	42	139	53	7 0137-82-0041		23	20 舗装	要なし	否	なし	なし	あり	
107	せたな消防署ヘリポート	せたな2	せたな町	北海道	せたな町	北檜山区豊岡246	42	25	7	139	52			45	37 舗装	要なし	否	なし	なし	あり	
108	瀬棚港緊急離着陸場	せたな4	せたな町	北海道	せたな町	瀬棚区本町1003	42	27	5	139	50	59 0137-87-3311		103	60 舗装	要なし	否	なし	なし	あり	
109	大成ヘリポート(旧久遠小学校)	せたな3	せたな町	北海道	せたな町	大成区都219	42	13	36	139	49	25 0137-84-5111	せたな町総務課	35	35 舗装	要なし	否	なし	なし	あり	
110	浜中運動公園浜中球場	留萌1	留萌市	北海道	留萌市	浜中町160	43	55	20	141	38	8 0164-56-5005	留萌市役所総務課 消防及、自衛隊担当	50	50 芝・草地	要なし	否	なし	なし	あり	
111	小平中学校グラウンド	小平1	小平町	北海道	小平町	字小平町401-7	44	0	46	141	39	55 0164-56-2111		90	80 土・砂	要なし	否	なし	なし	あり	
112	旧増毛ヘリポート	増毛1	増毛町	北海道	増毛町	別荘744-1	43	51	3	141	30	32 0164-53-1115	増毛町建設課	25	20 舗装	要なし	否	あり	なし	あり	
113	苫前中学校グラウンド	苫前1	苫前町	北海道	苫前町	字旭18-2	44	18	16	141	39	9 0164-64-2384		100	100 土・砂	必要	否	なし	なし	あり	
114	羽幌町スポーツ公園(陸上競技場)	羽幌1	羽幌町	北海道	羽幌町	栄町251番地	44	21	6	141	41	57 0164-62-1211		157	74 芝・草地	要なし	可	なし	なし	あり	
115	天売島救急ヘリコプター 離着陸場	羽幌2	羽幌町	北海道	羽幌町	大字天売字和浦	44	25	27	141	19	40 0164-62-1211		20	20 舗装	要なし	否	なし	なし	あり	
116	焼尻島救急ヘリコプター 離着陸場	羽幌3	羽幌町	北海道	羽幌町	大字焼尻字西浦	44	26	21	141	24	2 0164-62-1211		20	20 舗装	要なし	否	なし	なし	あり	
117	スポーツ公園野球場	初山別1	初山別村	北海道	初山別村	字初山別183番地3	44	31	50	141	46	19 0164-67-2211		130	130 芝・草地	要なし	可	なし	なし	あり	

118	遠別町スポーツ公園	遠別1	臨着場	北海道	遠別町	字幸和11		44	43	10	141	47	58	01632-7-2353		150	100土・砂	必要	可	なし	なし	あり
119	天塩町運動公園	天塩1	臨着場	北海道	天塩町	字川口国有林		44	53	19	141	45	5	01632-2-1873		88	62芝・草地	要なし	否	なし	なし	あり
120	小樽公園グラウンド	小樽1	臨着場	北海道	小樽市	花園5-3		43	11	15	140	59	28			150	100土・砂	必要	可	なし	なし	あり
121	千走山村広場	島牧1	臨着場	北海道	島牧村	字千走7-1		42	41	10	140	0	45			100	100芝・草地	要なし	可	なし	なし	あり
122	寿都小学校グラウンド	寿都2	臨着場	北海道	寿都町	字矢追町801-1		42	47	46	140	13	43	0136-62-2100	寿都町教育委員会 総務管理係	60	40土・砂	必要	否	なし	なし	あり
123	寿都中学校グラウンド	寿都1	臨着場	北海道	寿都町	字六条町290-1		42	46	59	140	14	13	0136-62-2100	寿都町教育委員会 総務管理係	100	100土・砂	必要	否	なし	なし	あり
124	黒松内町防災ヘリポート	黒松内1	臨着場	北海道	黒松内町	字熱郭44番地		42	40	57	140	18	10	0136-72-3311	黒松内町建設課	30	30舗装	要なし	否	なし	なし	あり
125	尻別川大谷地先(ヘリポート)	蘭越1	臨着場	北海道	蘭越町	字大谷地先		42	48	11	140	29	21			20	20舗装	要なし	否	なし	なし	あり
126	ニセコヘリポート	ニセコ1	飛行場	北海道	ニセコ町	字曾我870-6		42	49	49	140	40	32	0136-44-2121	ニセコ町建設課	25	20舗装	要なし	否	なし	あり	あり
127	真狩村総合グラウンド	真狩1	臨着場	北海道	真狩村	字光4-1		42	45	53	140	48	25			100	80土・砂	必要	否	なし	なし	あり
128	留寿都小学校グラウンド	留寿都1	臨着場	北海道	留寿都村	字留寿都174		42	44	13	140	52	28			120	90土・砂	必要	否	なし	なし	あり
129	喜茂別中学校グラウンド	喜茂別1	臨着場	北海道	喜茂別町	字喜茂別258-1		42	47	55	140	56	18			90	120芝・草地	要なし	否	なし	なし	あり
130	中央公園	俱和安1	臨着場	北海道	俱和安町	南3東4丁目1番地		42	53	58	140	45	39	0136-22-1121	俱和安町住宅都市課	150	100芝・草地	要なし	可	なし	なし	あり
131	共和中学校グラウンド	共和1	臨着場	北海道	共和町	幌似2119		42	58	36	140	37	27	0135-73-2333	協和中学校	260	100土・砂	必要	可	なし	なし	あり
132	新港東埠頭(旧岩内フェリーターミナル)	岩内1	臨着場	北海道	岩内町	字大浜476		42	59	51	140	31	18			137	77舗装	要なし	否	なし	なし	あり
133	山村広場	泊1	臨着場	北海道	泊村	大字茅沼村字南坂の上		43	3	13	140	30	7			60	30土・砂	必要	否	なし	なし	あり
134	神恵内村総合グラウンド	神恵内1	臨着場	北海道	神恵内村	大字神恵内村266番地		43	8	43	140	25	28			117	84土・砂	必要	否	なし	なし	あり
135	日司地区緑地広場(日司防災基地)	積丹1	臨着場	北海道	積丹町	大字日司町109		43	21	23	140	27	59	0135-44-2115	積丹町教育委員会 委	90	90芝・草地	要なし	否	なし	なし	あり
136	古平中学校グラウンド	古平1	臨着場	北海道	古平町	大字浜町385		43	15	32	140	38	34			150	150土・砂	必要	可	なし	なし	あり
137	古平小学校グラウンド	古平2	臨着場	北海道	古平町	大字浜町385		43	15	52	140	38	9			100	100土・砂	必要	可	なし	なし	あり
138	ふれあい遊トピア公園 野球場	仁木1	臨着場	北海道	仁木町	大江1丁目929		43	7	4	140	44	2			80	80土・砂	必要	否	なし	なし	あり
139	余市農道離着陸場	余市1	場外	北海道	余市町	登町742番地9		43	10	9	140	48	21	0135-21-2125	余市町商工観光 係	50	40舗装	要なし	可	なし	なし	あり
140	赤井川山村山村広場	赤井川1	臨着場	北海道	赤井川村	Jun-72		43	4	56	140	48	41			120	100土・砂	必要	可	なし	なし	あり
141	根室市防災ヘリポート	根室1	臨着場	北海道	根室市	東和田49-4		43	18	36	145	33	6	0153-24-3164	根室市消防本部 消防課	172	81舗装	要なし	否	なし	なし	あり

142	根室中標津空港	中標津1	飛行場	北海道	中標津町	北中16番地9	43	34	26	144	57	22				2000	45 舗装	要なし	可	あり	あり	あり
143	計根別学園	中標津2	臨着場	北海道	中標津町	計根別本通東8丁目1	43	29	35	144	49	23				150	100 芝・草地	要なし	可	なし	なし	あり
144	鳩ヶ丘グラウンド	標津1	臨着場	北海道	標津町	南2条西3丁目1番1号	43	39	27	145	7	43				200	150 土・砂	必要	可	なし	なし	あり
145	上西春別中学校グラウンド	別海1	臨着場	北海道	別海町	西春別駅前西町75番地の4	43	25	7	144	45	41				205	110 土・砂	必要	否	なし	なし	あり
146	春松小学校グラウンド	羅臼1	臨着場	北海道	羅臼町	八木浜町188-1	43	58	31	145	9	4				160	100 土・砂	必要	可	なし	なし	あり
147	富川多目的グラウンド	日高3	臨着場	北海道	日高町	富川東1丁目706-4	42	30	50	142	2	5				150	110 土・砂	必要	可	なし	なし	あり
148	町営日高球場	日高1	臨着場	北海道	日高町	本町東2丁目261-3	42	52	44	142	26	35				125	140 土・砂	必要	可	なし	なし	あり
149	振内小学校グラウンド	平取1	臨着場	北海道	平取町	字振内町30-2	42	43	29	142	18	14	01457-2-2619		平取町生涯教育課	97	97 土・砂	必要	否	なし	なし	あり
150	みどりが丘町民総合グラウンド	平取2	臨着場	北海道	平取町	本町113番地	42	35	17	142	7	47				96	96 土・砂	必要	否	なし	なし	あり
151	新冠外苑兼着場(ヘリポート)	新冠1	場外	北海道	新冠町	字明和192-6	42	27	47	142	27	13	0146-47-2518		新冠町役場建設水道課管財係	30	20 芝・草地	要なし	可	なし	なし	なし
152	新冠町民グラウンド	新冠2	臨着場	北海道	新冠町	字中央町20-7	42	21	48	142	18	42	0146-45-7833		新冠町役場教育委員会社会教育課	150	100 土・砂	必要	否	なし	なし	あり
153	静内川左岸緑地公園	新ひだか町1	臨着場	北海道	新ひだか町	静内真歌42-5	42	20	16	142	22	56				110	110 芝・草地	要なし	可	なし	なし	あり
154	旭ヶ丘運動広場	新ひだか町2	臨着場	北海道	新ひだか町	三石旭町167-1	42	14	59	142	34	7				100	100 土・砂	必要	可	なし	なし	あり
155	潮見が丘球場	浦河1	臨着場	北海道	浦河町	潮見町20-1	42	9	52	142	46	38				100	100 土・砂	必要	否	なし	なし	あり
156	様似小学校グラウンド	様似1	臨着場	北海道	様似町	栄町215	42	7	53	142	56	9				100	80 土・砂	必要	可	なし	なし	あり
157	えりも町スポーツ公園	えりも1	臨着場	北海道	えりも町	字新浜	42	0	13	143	9	37				100	120 芝・草地	要なし	可	なし	なし	あり
158	北見地区農道離着陸場	北見1	場外	北海道	北見市	豊田635-3	43	46	50	143	43	51	0157-25-1143		北見市農林整備課	92	60 舗装	要なし	否	なし	あり	あり
159	多目的グラウンド	北見2	臨着場	北海道	北見市	端野町二区473-1	43	43	23	143	44	33				170	100 土・砂	必要	可	なし	なし	あり
160	北見市常呂町運動広場	北見4	臨着場	北海道	北見市	常呂町字土佐2-1	44	7	14	144	3	27				100	180 土・砂	必要	可	なし	なし	あり
161	網走市営陸上競技場	網走1	臨着場	北海道	網走市	駒場南1丁目	44	0	19	144	16	12				190	110 芝・草地	要なし	可	なし	なし	あり
162	網走消防署南出張所	網走2	臨着場	北海道	網走市	網走潮見172-1	43	59	39	144	16	14	0152-43-2221		網走地区消防組合	145	80 舗装	要なし	否	なし	なし	あり
163	オホーツク紋別空港	紋別1	飛行場	北海道	紋別市	小向19-3	44	18	23	143	24	34	0158-24-1336		空港管理事務所	1200	30 舗装	要なし	可	あり	あり	あり
164	柏ヶ丘公園陸上競技場	美幌1	臨着場	北海道	美幌町	字西2条南5丁目1	43	49	8	144	5	47				159	69 芝・草地	要なし	否	なし	なし	あり
165	津別町立津別小学校グラウンド	津別1	臨着場	北海道	津別町	字幸町68-1	43	42	18	144	1	39	0152-76-2161		津別町立津別小学校	140	100 芝・草地	要なし	否	なし	なし	あり

【別表第10】

166	斜里町立陸上競技場	斜里1	臨着場	北海道	斜里町	朝日町3-3	43	54	45	144	40	49				177	69 芝・草地	要なし	否	なし	なし	あり
167	町民グラウンド	清里1	臨着場	北海道	清里町	羽衣町32	43	50	0	144	35	57				150	115 土・砂	必要	可	なし	なし	あり
168	小清水中学校グラウンド	小清水1	臨着場	北海道	小清水町	元町2丁目19番地7号	43	51	30	144	27	7	0152-62-2310			244	98 土・砂	必要	可	なし	なし	あり
169	斜里地区消防組合消防署小清水分署	小清水2	臨着場	北海道	小清水町	元町1丁目38番地1号	43	51	50	144	28	9	0152-62-2851			31	63 舗装	要なし	否	なし	なし	あり
170	訓子府中学校グラウンド	訓子府1	臨着場	北海道	訓子府町	東町411	43	43	23	143	44	33				180	110 土・砂	必要	可	なし	なし	あり
171	置戸高校グラウンド	置戸1	臨着場	北海道	置戸町	字置戸256-8	43	40	49	143	36	14				160	120 土・砂	必要	可	なし	なし	あり
172	佐呂間町総合グラウンド	佐呂間1	臨着場	北海道	佐呂間町	字西富230番地の1	44	0	18	143	45	21	01587-2-1295			200	130 土・砂	必要	否	なし	なし	あり
173	太櫛の丘えんがる公園旧陸上グラウンド	遠軽1	臨着場	北海道	遠軽町	西町1丁目1番地4	44	3	34	143	30	41	0158-42-4819			151	71 芝・草地	要なし	否	なし	なし	なし
174	生田原中学校グラウンド	遠軽2	臨着場	北海道	遠軽町	岩戸76番地外	43	54	36	143	31	55	0158-45-2335			190	130 土・砂	必要	否	なし	なし	あり
175	湧別町立湧別中学校グラウンド	湧別1	臨着場	北海道	湧別町	上湧別屯田市街地1番地の1	44	9	35	143	34	28	01586-5-3143			180	123 土・砂	必要	否	なし	なし	あり
176	湧別町立湧別小学校グラウンド	湧別2	臨着場	北海道	湧別町	錦町211番地の1	44	12	56	143	36	35	01586-5-3143			80	100 土・砂	必要	否	なし	なし	あり
177	町民グラウンド	滝上1	臨着場	北海道	滝上町	サクルー原野基線9	44	11	46	143	4	13	0158-29-2111			114	108 土・砂	必要	可	なし	なし	あり
178	興部町民運動広場	興部1	臨着場	北海道	興部町	字興部74	44	28	11	143	8	12	0158-82-2552			200	150 芝・草地	要なし	可	なし	なし	あり
179	西興部中学校グラウンド	西興部1	臨着場	北海道	西興部村	字西興部374	44	20	8	142	57	13	0158-87-2501			90	100 土・砂	必要	可	なし	なし	あり
180	雄武小学校グラウンド	雄武1	臨着場	北海道	雄武町	字雄武1381-1	44	35	11	142	57	22				110	140 芝・草地	要なし	可	なし	なし	あり
181	女満別空港	大空1	飛行場	北海道	大空町	女満別中央256-3	43	53	3	144	9	35	0152-74-2222			100	100 舗装	要なし	可	あり	あり	あり
182	多目的グラウンド	大空2	臨着場	北海道	大空町	東藻琴398-1,398-3,399-2	43	50	22	144	17	19	0152-66-2805			104	83 土・砂	必要	否	なし	なし	あり
183	帯広空港	十勝1	飛行場	北海道	帯広市	帯広市泉町西9線中8-41	42	44	0	143	13	2	0155-64-5321			2500	45 舗装	要なし	可	あり	あり	あり
184	土幌中央中学校グラウンド	土幌1	臨着場	北海道	土幌町	土幌町字土幌幹線163	43	9	58	143	14	4	01564-5-4733			122	108 土・砂	必要	可	なし	なし	あり
185	上士幌中学校サッカーグラウンド	上士幌1	臨着場	北海道	上士幌町	字上士幌東4線245番地	43	14	19	143	18	2	01564-2-3014			95	70 芝・草地	要なし	可	なし	なし	あり
186	鹿追町総合グラウンド	鹿追1	臨着場	北海道	鹿追町	鹿追町緑町3丁目1	43	6	19	142	59	45	0156-66-2646			83	59 芝・草地	必要	可	なし	なし	あり
187	屈足南小学校グラウンド	新得1	臨着場	北海道	新得町	新得町屈足柏町2丁目	43	6	14	142	54	17	0156-65-2049			145	75 土・砂	必要	否	なし	なし	あり
188	新得中学校グラウンド	新得2	臨着場	北海道	新得町	新得町字新得西2線47番地	43	4	47	142	49	21	0156-64-5621			125	60 土・砂	必要	否	なし	なし	あり
189	清水小学校グラウンド	清水1	臨着場	北海道	清水町	清水町字清水第2線71	43	1	12	142	52	30	0156-62-2082			150	80 芝・草地	要なし	可	なし	なし	あり

190	芽室中学校グラウンド	芽室1	臨着場	北海道	芽室町	芽室町東6条南3丁目	42	54	32	143	3	30 0155-62-2001	芽室中学校	374	243 土・砂	必要	可	なし	なし	あり
191	中札内中学校グラウンド	中札内1	臨着場	北海道	中札内村	東1条南5丁目24番地	42	41	34	143	7	50 0155-67-2020	中札内教育委員会	96	130 土・砂	必要	可	なし	なし	あり
192	更別運動広場	更別1	臨着場	北海道	更別村	更別村字更別南1線95	42	39	7	143	11	22 0155-52-3171	更別村教育委員会	213	156 土・砂	必要	可	なし	なし	あり
193	大樹町多目的航空公園	大樹1	臨着場	北海道	大樹町	大樹町字美成169番地	42	29	58	143	26	25 01558-6-2113	大樹町企画商工課	1000	60 舗装	要なし	可	なし	なし	あり
194	広尾中学校グラウンド	広尾1	臨着場	北海道	広尾町	広尾町並木通東1丁目	42	17	44	143	18	55 01558-2-2089	広尾中学校長	120	90 土・砂	必要	否	なし	なし	あり
195	旧野塚小学校グラウンド	広尾2	臨着場	北海道	広尾町	広尾町字野塚9線	42	21	15	143	17	36 01558-2-0181	教育委員会	90	70 土・砂	必要	否	なし	なし	あり
196	清見ヶ丘公園・自由広場	池田1	臨着場	北海道	池田町	池田町字清見ヶ丘11番地1	42	55	43	143	27	26 0155-72-3113	池田町建設課	240	104 芝・草地	必要	可	なし	なし	あり
197	豊頃中学校グラウンド	豊頃1	臨着場	北海道	豊頃町	豊頃町中央若葉町11番地	42	48	44	143	31	5 015-574-2427	豊頃中学校	200	150 土・砂	必要	可	なし	なし	あり
198	多目的広場	本別1	臨着場	北海道	本別町	本別町利別川河敷	43	7	38	143	36	26 0156-22-8122	本別町建設水道課管理担当	140	100 芝・草地	要なし	否	なし	なし	なし
199	足香ヘリポート	足香1	臨着場	北海道	足香町	足香町中矢198番地2	43	14	26	143	30	14 0156-25-2141	足香町総務課	137	85 舗装	要なし	否	なし	なし	あり
200	陸別小学校グラウンド	陸別1	臨着場	北海道	陸別町	陸別町字陸別原野基線333番地1	43	28	19	143	45	15 0156-27-2141	陸別町教育委員会	160	100 土・砂	必要	否	なし	なし	あり
201	浦幌町西町ヘリポート	浦幌1	臨着場	北海道	浦幌町	浦幌町字西町6番地の1	42	48	51	143	39	4 0155-76-2111	浦幌町総務課	175	42 芝・草地	要なし	否	なし	なし	あり
202	札内川河川敷	幕別1	臨着場	北海道	幕別町	幕別町札内西町 無番地	42	55	19	143	13	55 0155-54-6622	幕別町建設部土木課	550	170 芝・草地	要なし	可	なし	なし	あり
203	釧路空港	釧路市1	飛行場	北海道	釧路市	釧路市鶴岡2-260	43	2	42	144	11	41 0154-57-6281	釧路空港事務所	2420	300 舗装	要なし	可	あり	あり	あり
204	阿寒中学校グラウンド	釧路市2	臨着場	北海道	釧路市	釧路市阿寒町北新町2-29	43	7	10	144	7	34 0154-66-2121	釧路市阿寒行政センター地域振興課	120	90 土・砂	必要	否	なし	なし	あり
205	音別小学校グラウンド	釧路市3	臨着場	北海道	釧路市	釧路市音別町中園2-1	42	53	50	143	56	2 01547-6-2419	釧路市立音別小学校	75	75 土・砂	必要	否	なし	なし	あり
206	厚岸翔洋高校グラウンド	厚岸1	臨着場	北海道	厚岸町	厚岸町澁月2丁目334-335	43	1	59	144	50	35 0153-52-3195	翔洋高校	126	123 土・砂	要なし	可	なし	なし	あり
207	浜中町総合グラウンド	浜中1	臨着場	北海道	浜中町	暮帰別西1丁目	43	5	13	145	6	17 0153-62-2488	浜中町教育委員会	110	130 土・砂	要なし	否	なし	なし	あり
208	霧多布中学校グラウンド	浜中2	臨着場	北海道	浜中町	暮帰別西1丁目160番地	43	5	5	145	6	19 0153-62-2488	浜中町教育委員会	150	94 土・砂	要なし	否	なし	なし	あり
209	旧琵琶瀬小学校グラウンド	浜中3	臨着場	北海道	浜中町	琵琶瀬60番地	43	3	41	145	5	4 0153-62-2488	浜中町教育委員会	140	65 土・砂	要なし	否	なし	なし	あり
210	旧貫人小学校グラウンド	浜中4	臨着場	北海道	浜中町	字恵茶人134番地	43	9	12	145	14	11 0153-62-2488	浜中町教育委員会	52	48 土・砂	必要	否	なし	なし	あり
211	弟子屈消防署ヘリポート	弟子屈1	臨着場	北海道	弟子屈町	美里3丁目8番1号	43	28	50	144	26	15 015-482-2073	釧路北部消防事務組合弟子屈消防署	78	72 舗装	要なし	否	なし	なし	あり
212	川湯小学校グラウンド	弟子屈2	臨着場	北海道	弟子屈町	弟子屈町川湯温泉4丁目72-1	43	38	31	144	26	39 015-483-2041	川湯小学校	80	145 土・砂	要なし	可	なし	なし	あり
213	鶴居村球技場	鶴居1	臨着場	北海道	鶴居村	鶴居村鶴居西4丁目11番地	43	14	16	144	19	27		120	80 土・砂	要なし	否	なし	なし	あり

【別表第10】

214	防災センターへリポート	標茶1	臨着場	北海道	標茶町	標茶町旭4丁目	43	18	9	144	35	23								41	41	舗装	要なし	否	なし	なし	あり	
215	白糠高校	白糠町1	臨着場	北海道	白糠町	西4条北2丁目2-6	42	57	34	144	3	38									130	150	土・砂	要なし	可	なし	なし	あり
216	室蘭岳山麓総合公園 運動広場	室蘭市1	臨着場	北海道	室蘭市	香川町224-7	42	24	44	141	0	3									140	80	芝・草地	要なし	可	なし	なし	あり
217	緑ヶ丘公園多目的広場	苫小牧1	場外	北海道	苫小牧市	清水町3丁目1番	42	39	22	141	35	35									110	84	芝・草地	要なし	否	なし	なし	あり
218	苫小牧市立病院 場外離着陸場	苫小牧2	臨着場	北海道	苫小牧市	清水町1丁目5番20号	42	39	6	141	36	7									65	45	芝・草地	要なし	否	なし	なし	あり
219	富岸小学校グラウンド	登別1	臨着場	北海道	登別市	富岸町2丁目17-4	42	23	5	141	4	4	40143-86-6303								150	100	土・砂	必要	可	なし	なし	あり
220	白老滑空場	白老1	場外	北海道	白老町	字北吉原516	42	32	13	141	15	20	0123-28-1115								800	250	舗装	要なし	可	なし	あり	あり
221	伊達市館山離着陸場	伊達1	臨着場	北海道	伊達市	館山町20番地5	42	30	32	140	51	22									18	16	舗装	要なし	否	なし	なし	あり
222	大滝総合運動公園	伊達2	臨着場	北海道	伊達市	大滝区字大成町1	42	38	54	141	3	52									150	80	土・砂	必要	可	なし	なし	あり
223	虻田中学校グラウンド	洞爺湖1	臨着場	北海道	洞爺湖町	入江190	42	32	40	140	46	40	0142-76-2051								125	94	土・砂	必要	可	なし	なし	あり
224	いづみの学校グラウンド	豊浦1	臨着場	北海道	豊浦町	字東雲町92番地	42	35	4	140	43	21									170	80	土・砂	必要	否	なし	なし	あり
225	旧礼文華中学校グラウンド	豊浦2	臨着場	北海道	豊浦町	字礼文華169	42	34	53	140	35	27									95	80	土・砂	必要	否	なし	なし	あり
226	壮瞥町総合グラウンド	壮瞥1	臨着場	北海道	壮瞥町	字滝之町234番地6	42	33	24	140	53	4	0142-66-2456								165	100	土・砂	必要	可	なし	なし	あり
227	とさわ公園 屋外スケートリンク	安平1	臨着場	北海道	安平町	早来北進102番地5	42	45	51	141	49	30									70	150	土・砂	必要	否	なし	なし	なし
228	追分高校グラウンド	安平2	臨着場	北海道	安平町	安平町追分花園4丁目1-1	42	52	15	141	49	12									150	130	土・砂	必要	可	なし	なし	なし
229	町営野球場	厚真1	臨着場	北海道	厚真町	字本郷283番地の1	42	43	47	141	51	46									90	110	土・砂	必要	否	なし	なし	あり
230	鷗川中学校グラウンド	むかわ1	臨着場	北海道	むかわ町	文京4丁目2番地	42	34	39	141	54	53									130	130	土・砂	必要	可	なし	なし	あり
231	穂別野球場	むかわ2	臨着場	北海道	むかわ町	穂別448番地9	42	45	7	142	8	19									80	70	土・砂	必要	否	なし	なし	あり
232	美笛フェーン着脱場	千歳3	臨着場	北海道	千歳市	美笛	42	42	14	141	10	10									70	30	舗装	要なし	否	なし	なし	なし
233	石狩消防署 石狩湾新港支署	石狩2	臨着場	北海道	石狩市	志美65-2	43	12	54	141	20	6	0133-74-5375								53	72	舗装	要なし	否	なし	なし	あり
234	別海中央小学校グラウンド	別海2	臨着場	北海道	別海町	別海旭町431番地の1	43	23	37	145	8	2	0153-75-2054								160	100	土・砂	必要	可	なし	なし	なし
235	丸瀬布総合スポーツ公園	遠軽3	臨着場	北海道	遠軽町	丸瀬布新町402番地1	43	59	50	143	20	19	0158-47-2456								100	70	芝・草地	要なし	否	なし	なし	なし
236	真狩村除雪センター	真狩2	臨着場	北海道	真狩村	字緑岡55番地5	42	45	48	140	47	23									100	40	舗装	要なし	否	なし	なし	あり
237	リフレッショナルパーク多目的広場	京極1	臨着場	北海道	京極町	字三崎91番地	42	51	19	140	53	1	0136-42-2111								50	70	芝・草地	要なし	否	なし	なし	あり



238	富川東防災広場ヘリポート	日高2	臨着場	北海道	日高町	富川東3丁目965-1	42	29	54	142	3	18	01456-2-5131	日高町	90	50	舗装	要なし	否	なし	なし	なし	
239	富原小学校グラウンド	釧路町1	臨着場	北海道	釧路町	富原2番地	40	0	51	144	24	56	0154-62-2111	釧路町長	149	126	土・砂	必要	可	なし	なし	なし	
240	別保中学校グラウンド	釧路町2	臨着場	北海道	釧路町	別保南2丁目44番地1	42	58	55	144	28	49	0154-62-2111		160	80	土・砂	必要	否	なし	なし	なし	
241	希望が丘公園	音更1	臨着場	北海道	音更町	音更町希望が丘2, 4, 6番地	42	59	19	143	11	28	0155-42-2111	教育委員会教育課 部次郎一少部	100	100	芝・草地	要なし	否	なし	なし	なし	
242	大津水防拠点ヘリポート	豊頃2	臨着場	北海道	豊頃町	豊頃町大津元町地先	42	41	13	143	38	23	015-572-2661	帯広開発建設部 池田河川事務所	23	20	舗装	要なし	否	なし	なし	なし	あり
243	幌岡ヘリポート	豊頃3	臨着場	北海道	豊頃町	豊頃町幌岡地先	42	48	12	143	31	29	015-572-2661	帯広開発建設部 池田河川事務所	23	20	舗装	要なし	否	なし	なし	なし	あり
244	北見地区消防組合消防署留辺蘂支署ヘリポート	北見3	臨着場	北海道	北見市	留辺蘂町旭公園99-18	43	46	49	143	36	35	0157-25-1518	北見地区消防組合 管理課	102	65	舗装	要なし	否	なし	なし	なし	あり
245	望来コミュニケーションセンターみなくる	石狩3	臨着場	北海道	石狩市	厚田区望来27番地7	43	19	3	141	25	7	0133-72-3191	石狩市市民生活課 部市民生活課	90	80	芝・草地	要なし	否	なし	なし	なし	なし
246	七飯消防署大沼分遣所ヘリポート	七飯2	臨着場	北海道	七飯町	亀田郡七飯町宇大沼町780-1	41	58	10	140	40	9	0138-65-2244	南渡島消防事務組合 消防課	40	40	舗装	要なし	否	なし	なし	なし	あり
247	道の駅るもい多目的広場	留萌2	臨着場	北海道	留萌市	船場町2丁目114	43	56	38	141	38	59	0164-56-5005	留萌市役所	130	141	芝・草地	要なし	否	なし	なし	なし	なし
248	中島グラウンド	古平3	臨着場	北海道	古平町	大字浜町1715	43	15	34	140	38	37			100	100	芝・草地	要なし	否	なし	なし	なし	なし
249	ほほえみくらすグラウンド	古平4	臨着場	北海道	古平町	大字浜町893	43	15	40	140	38	7			120	120	土・砂	必要	否	なし	なし	なし	なし
250	落部小学校グラウンド	八雲2	臨着場	北海道	八雲町	落部313番地	42	11	17	140	25	31	0137-67-2249	落部小学校	124	113	土・砂	必要	可	なし	なし	なし	なし
251	風連ヘリポート	名寄2	臨着場	北海道	名寄市	風連町字豊里	44	18	33	142	25	34			20	20	舗装	要なし	否	なし	なし	なし	なし
252	市営風連球場サブグラウンド	名寄3	臨着場	北海道	名寄市	風連町字中央	44	16	59	142	25	48			80	80	土・砂	必要	否	なし	なし	なし	なし
253	東神楽小学校グラウンド	東神楽2	臨着場	北海道	東神楽町	南3条東1丁目	43	41	34	142	26	59			142	80	土・砂	必要	可	なし	なし	なし	なし
254	京極中学校グラウンド	京極2	臨着場	北海道	京極町	字三崎91番地	42	51	23	140	53	4	0136-42-2700	京極町教育委員会	120	50	芝・草地	要なし	否	なし	なし	なし	なし
255	総合グラウンド	占冠2	臨着場	北海道	占冠村	字中央	42	58	55	142	24	1	0167-56-2183	占冠村教育委員会	100	100	芝・草地	要なし	否	なし	なし	なし	あり
256	旧西円朱別小学校グラウンド	浜中5	臨着場	北海道	浜中町	西円朱別西18線181番地	43	13	4	144	58	12	0153-62-2488	浜中町教育委員会	108	70	土・砂	必要	否	なし	なし	なし	あり

## 消火栓スピンドルドライバーの口径・形状

地区	市町村名	管轄消防本部名	スピンドルドライバーの口径・形状		備考 (地上・地下) (放口形状)
			口 径	形 状	
道央	札幌市	札幌市消防局	18mm	四 角	
	江別市	江別市消防本部	40mm	四 角・五 角	
	千歳市	千歳市消防本部	38mm	四 角	
	恵庭市	恵庭市消防本部	38mm	四 角	
	北広島市	北広島市消防本部	38mm・60mm	四 角・五 角	地上式・町野式
	石狩市	石狩北部地区消防事務組合	13mm	四 角	地上式・町野式・ネジ式
			17mm	四 角	
			38mm	四 角	
			60mm	五 角	
	当別町		38mm	四 角	
新篠津村		35mm	四 角	地上式・ネジ式	
		40mm	五 角		
道西	函館市	函館市消防本部	28mm	五 角	
		旧：戸井町地区	37mm	四 角	
		旧：恵山町地区	26mm～38mm	四 角	
		旧：楸法華村地区	32mm～35mm	四 角	
		旧：南茅部町地区	37mm	四 角	
	松前町	渡島西部広域事務組合	38mm	四 角	
	福島町		37mm	四 角	
	知内町		37mm～38mm	四 角	
	木古内町		37mm	四 角	
	北斗市	南渡島消防事務組合	40mm	四 角	
			60mm	五 角	
			40mm	四 角	
	七飯町		40mm	四 角	
	鹿部町		40mm	四 角	
	森町	森町消防本部	38mm	四 角	
	八雲町	八雲町消防本部	38mm	四 角	
	長万部	長万部消防本部	38mm	四 角	
	江差町	檜山広域行政組合	35mm～38mm	四 角	
	上ノ国町		38mm	四 角	
	厚沢部町		38mm	四 角	
	乙部町		38mm・60mm	四 角・五 角	
	せたな町		35mm 25mm	四 角 五 角	
奥尻町	20mm・38mm		四 角		
今金町	35mm		四 角		

## 消火栓スピンドルドライバーの口径・形状

地区	市町村名	管轄消防本部名	スピンドルドライバーの口径・形状		備考 (地上・地下) (放口形状)
			口 径	形 状	
道央	小樽	小樽市消防本部	38mm	四角	
	倶知安町	羊蹄山ろく消防組合	38mm	四角	地上 ネジ式
	蘭越町		37mm	四角	地上 ネジ式
	ニセコ町		35mm	四角	地上 ネジ式
	真狩村		40mm	四角	地上 ネジ式
	留寿都村		38mm	四角	地上 ネジ式
	喜茂別町		38mm	四角	地上 町野式
	京極町		38mm	四角	夏季 地上 町野式 冬季 地上 ネジ式
	岩内町		岩内・寿都地方消防組合	40mm・38mm	四角
	寿都町	38mm		四角	
	共和町	38mm		四角	
	黒松内町	36mm・38mm		四角	
	神恵内村	38mm		四角	
	泊村	36mm・38mm		四角	
	島牧村	38mm		四角	
	余市町	北後志消防組合		38mm 38mm	四角 五角
	古平町		38mm	四角	
	積丹町		35mm・38mm	四角	
	仁木町		38mm	四角	
	赤井川村				消火栓無し
	夕張市	夕張市消防本部	20mm・30mm・37mm	四角	
	美唄市	美唄市消防本部	40mm	四角	
	芦別市	滝川地区広域消防事務組合	40mm	四角	
	赤平市		40mm	四角	
	三笠市	三笠市消防本部	34mm・37mm	四角	
	歌志内市	歌志内市消防本部	38mm	四角	
	岩見沢市	岩見沢地区消防事務組合	17mm・38mm	四角	
			40mm・62mm	五角	
	月形町	岩見沢地区消防事務組合	38mm	四角	
	砂川市	砂川地区広域消防組合	38mm	四角	
	奈井江町		38mm	四角	
	上砂川町		38mm	四角	
	浦臼町		35mm・38mm	四角	
滝川市	滝川地区広域消防事務組合		40mm	四角	

## 消火栓スピンドルドライバーの口径・形状

地区	市町村名	管轄消防本部名	スピンドルドライバーの口径・形状		備考 (地上・地下) (放口形状)
			口 径	形 状	
道央	新十津川町	滝川地区広域消防事務組合	40mm	四 角	
	雨竜町		40mm	四 角	
	深川市	深川地区消防組合	38mm	四 角	
	妹背牛町		38mm・40mm	四 角・五 角	
	秩父別町		40mm	四 角	
	北竜町		38mm	四 角	
	沼田町		37mm	四 角	
	栗山町	南空知消防組合	38mm	四 角	
	南幌町		38mm	四 角・五 角	
	由仁町		38mm	四 角	
	長沼町		38mm	四 角・五 角	
道北	旭川市	旭川市消防本部	19mm・38mm	四 角	
	士別市	士別地方消防事務組合	40mm	四 角・五 角	
	和寒町		37mm	四 角	
	剣淵町		40mm	四 角・五 角	
	幌加内町		40mm	四 角	
	美深町	上川北部消防事務組合	38mm	四 角	
	名寄市		32mm～40mm	四 角	
	中川町		35mm	四 角	
	音威子府村		38mm	四 角	
	下川町		33.5mm	四 角	
	上富良野町	富良野広域連合	38mm・60mm	四 角・五 角	
	中富良野町		38mm・60mm	四 角・五 角	
	富良野市		38mm	四 角	
	南富良野町		38mm	四 角	
	占冠村		40mm	四 角	
	鷹栖町	旭川市消防本部	38mm	四 角	
	当麻町	大雪消防組合	32mm	四 角	
	比布町		40mm	四 角	
	愛別町		38mm	四 角	
	上川町	旭川市消防本部	37mm	四 角	
	東神楽町	大雪消防組合	38mm	四 角	
美瑛町	38mm		四 角		
増毛町	増毛町消防本部	18mm・38mm・38mm	四 角 五 角		

## 消火栓スピンドルドライバーの口径・形状

地区	市町村名	管轄消防本部名	スピンドルドライバーの口径・形状		備考 (地上・地下) (放口形状)
			口 径	形 状	
道北	留萌市	留萌消防組合	38mm	四 角	
	小平町		39mm	四 角	
	羽幌町	北留萌消防組合	38mm	四 角	
	苫前町		38mm	四 角	
	初山別村		38mm	四 角	
	遠別町		38mm	四 角	
	天塩町		38mm	四 角	
	幌延町		38mm	四 角	
	稚内市		稚内地区消防事務組合	38mm	四 角
	豊富町	38mm		四 角	
	猿払村	38mm		四 角	
	利尻町	利尻礼文消防事務組合	60mm・30mm	四 角・五 角	
	利尻富士町		60mm	五 角	
	礼文町		40mm	四角・五角 (五角1カ所)	
	枝幸町	南宗谷消防組合	38mm	四 角	
	浜頓別町		37mm	四 角	
中頓別町	32mm		四 角		
北見市	北見地区消防組合		20mm・38mm 10mm・40mm	四 角 ひし形	
訓子府町		40mm	正 方形		
置戸町		35mm	四 角		
網走市	網走地区消防組合	20mm・38mm・40mm	四 角		
大空町	網走地区消防組合	35mm・37mm・39mm	四 角		
紋別市	紋別地区消防組合	38mm・28mm	四 角		
滝上町		38mm	四 角		
興部町		38mm	四 角		
西興部村		38mm	四 角		
雄武町		38mm・21mm	四 角		
美幌町	美幌・津別広域事務組合	38mm	四 角・五 角		
津別町		38mm	四 角		
斜里町	斜里地区消防組合	38mm	四 角		
清里町		38mm	四 角		
小清水町		38mm	四 角		
遠軽町		遠軽地区広域組合	40mm	四 角	

## 消火栓スピンドルドライバーの口径・形状

地区	市町村名	管轄消防本部名	スピンドルドライバーの口径・形状		備考 (地上・地下) (放口形状)
			口 径	形 状	
道東	佐呂間町	遠軽地区広域組合	38mm 35mm 42mm	四 角 " 五 角	
	湧別町		40mm	四 角	
道南	室蘭市	室蘭市消防本部	20mm・25mm 30mm・38mm 32mm・38mm	四 角 三 角	
	苫小牧市	苫小牧市消防本部	21mm・38mm 24mm	四 角 六 角	
	登別市	登別市消防本部	38mm	正 方形	
	白老町	白老町消防本部	38mm	四 角	地上ネジ式
	伊達市	西胆振行政事務組合消防本部	40mm	四 角	
	洞爺湖町		38mm	四 角	
	豊浦町		35mm	四 角	
	壮瞥町		35mm	四 角	
	安平町		38mm	四 角	
	厚真町	胆振東部消防組合	17mm・38mm 38mm	四 角 五 角	
	むかわ町		35mm 38mm 14mm	四 角 五 角 六 角	
			25mm・40mm 30mm	四 角 六 角	
	日高町	日高西部消防組合	40mm・25mm 32mm・34mm・36mm 32mm・37mm	正 方形 四 角 五 角	
	平取町	日高西部消防組合	40mm・25mm	正 方形	
	新冠町	日高中部消防組合	22mm・32mm・35mm	四 角	
	新ひだか町		22mm・32mm・35mm	四 角	
道南	浦河町	日高東部消防組合	35mm	四 角	
	様似町		38mm	四 角	
	えりも町		38mm	四 角	
道東	帯広市	とち広域消防局	35mm・38mm・40mm 40mm	四 角 五 角	
	新得町		40mm	四 角	
	清水町		38mm 40mm	四 角 五 角	
	芽室町		38mm 40mm	四 角 五 角	
	音更町		36~38mm 36~42mm	四 角 五 角	
	士幌町		37mm	四 角	
	上士幌町		37mm	四 角	
	鹿追町		40mm	四 角	
	幕別町		40mm 35mm・40mm	四 角 五 角	

## 消火栓スピンドルドライバーの口径・形状

地区	市町村名	管轄消防本部名	スピンドルドライバーの口径・形状		備考 (地上・地下) (放口形状)
			口 径	形 状	
道東	池田町	とがち広域消防局	32mm	四 角	
	豊頃町		40mm 50mm	四 角 五 角	
	浦幌町		37mm	四 角	
	本別町		38mm	四 角	
	足寄町		38mm～40mm	四 角	
	陸別町		38mm	四 角	
	広尾町		30mm・38mm	四 角	
	大樹町		38mm～40mm 40mm	四 角 五 角	
	更別村		40mm	四 角	
	中札内村		38mm～40mm 40mm～42mm	四 角 五 角	
	釧路市	釧路市消防本部	32mm×38mm 35mm×38mm 38mm	四 角 四 角 四 角	
	弟子屈町	釧路北部消防事務組合	40mm	四 角	
	標茶町		40mm	四 角	
	釧路町	釧路東部消防組合	18mm・38mm	四 角	
	厚岸町		21mm・38mm	四 角	
	浜中町		18mm・38mm	四 角	
	白糠町	釧路市消防本部	38mm	四 角	
	鶴居村	釧路北部消防事務組合	38mm	四 角	
	根室市	根室市消防本部	32mm	四 角	
	別海町	根室北部消防事務組合	32mm	四 角	
	中標津町		32mm	四 角	
	標津町		32mm	四 角	
	羅臼町		35mm	四 角	

## 陸上隊燃料補給場所等(道西地区)

地区	燃料の種類	貯蔵量 (t)	所在地	連絡先	貯蔵場所以外への調達の 可否・方法又はそのルート
道西	ガソリン 軽油	22K 15K	江差町字中歌町199	前側石油(株)江差店 日中 0139-53-6242	否
道西	ガソリン 軽油	70K 30K	江差町字伏木戸町563番地	株式会社オカモト セルフ江差	否
道西	ガソリン 軽油	40K 30K	長万部町字長万部450番地1	榊新はこだて共同長万部給油所 日中 01377-2-2316	否
道西	ガソリン 軽油	16K 39K	瀬棚郡今金町字今金271-13	今金ツバメ石油(株) 日中 0137-82-1067	否
道西	ガソリン 軽油	10K 9K	瀬棚郡今金町字今金120	(有)黒澤商会 日中 0137-82-0716 夜間 0137-82-0716	可
道西	ガソリン 軽油	12K 6K	瀬棚郡今金町字今金219-5	(株)佐藤エネルギー今金営業所 日中 0137-82-0768 夜間 0137-82-0768	可
道西	ガソリン 軽油	30K 20K	瀬棚郡今金町字今金79-5	今金農協給油所 日中 0137-82-0241	可
道西	ガソリン 軽油	30K 30K	せたな町瀬棚区南川179-10	(名)大野吉太郎商店 日中 01398-4-5104 夜間 01398-4-5045	否
道西	ガソリン 軽油	10K 10K	せたな町瀬棚区本町118	榊滝沢商店 日中 0137-87-3523 夜間 0137-87-3523	否
道西	ガソリン 軽油	7K 3K	せたな町大成区都175	有限会社 大正商店 日中 01398-4-5106 夜間 01398-4-5014	否
道西	ガソリン 軽油	23K 37K	せたな町大成区宮野89	(名)大野吉太郎商店 日中 01398-4-5106 夜間 01398-4-5014	否
道西	ガソリン 軽油	28K 9K	せたな町北檜山区豊岡86番地5	北檜山町農協 日中 0137-84-4542 夜間 0137-84-4542	可 タンクローリー
道西	ガソリン 軽油	20K 10K	せたな町北檜山区若松519	新はこだて共同 日中 0137-77-5560 夜間	可 タンクローリー
道西	ガソリン 軽油	28K 19K	せたな町北檜山区豊岡172番地	佐藤運天商店 (日本石油北檜山給油所・旧名称) 日中 0137-84-4455 夜間 0137-84-4455	可 タンクローリー
道西	ガソリン 軽油	20K 10K	せたな町北檜山区北檜山202番地	北清石油(株) 日中 0137-84-4567 夜間 0137-84-4567	可 タンクローリー
道西	レギュラーガソリン ハイオクガソリン 軽油	10K 20K 20K	北斗市本町716-15	J A 新函館大野給油所 日中 0138-77-7775	否
道西	ガソリン 軽油	50K 30K	奥尻町字奥尻309	榊森石油電器商会 日中 01397-2-2330 夜間 01397-2-2042	否
道西	ガソリン 軽油	10K 5K	奥尻町字奥尻765	榊明上石油店奥尻営業所 日中 01397-2-2066 夜間 01397-3-2653	否
道西	ガソリン 軽油	30K 5K	奥尻町字青苗242-10	榊明上石油店 日中 01397-2-2033 夜間 01397-3-2653	否
道西	ガソリン 軽油	30K 10K	奥尻町字富里15-1	音村石油店 日中 01397-3-2445 夜間 01397-3-2235	否
道西	ガソリン 軽油	15K 9K	乙部町字館浦494-1	新函館農協乙部給油所 日中 0139-62-3450	否
道西	ガソリン 軽油	20K 10K	乙部町字元町122	榊井口商店 日中 0139-62-2007 夜間 0139-62-2007	否
道西	ガソリン 軽油	19K 9K	乙部町字緑町127	汲田石油商会(株) 日中 0139-62-2041 夜間 0139-62-2041	否
道西	ガソリン 軽油	13K 15K	乙部町字緑町207-1	榊丸協石油 日中 0139-62-2157 夜間 0139-62-3115	否
道西	ガソリン 軽油	9K 9K	厚沢部町字新町223-2	(株)佐々木総業 日中・夜間 0139-67-2226	否
道西	ガソリン 軽油	24K 23K	厚沢部町字本町45-15	(株)新はこだて協同厚沢部給油所 日中 0139-64-3303 夜間 0139-64-3303	可 タンクローリー
道西	ガソリン 軽油	9K 28K	厚沢部町字緑町27-3	(有)丸石 石塚商会 日中 0139-64-3145 夜間 0139-64-3145	可 タンクローリー
道西	ガソリン 軽油	28K 9K	江差町字純神町33番地	榊三洋石油商会 日中 0139-52-1157 夜間 0139-52-1157	否
道西	ガソリン 軽油	10K 25K	鹿部町字宮浜66	榊 角十 松川商店 日中 01372-7-3134	軽油のみ可 タンクローリー
道西	ガソリン 軽油	25K 9K	七飯町字大沼町746	榊フレンドリーペア 日中 0138-67-2145	否



## 陸上隊燃料補給場所等(道西地区)

地区	燃料の種類	貯蔵量 (t)	所在地	連絡先	貯蔵場所以外への調達の 可否・方法又はそのルート
道西	ガソリン 軽油	38K 9K	七飯町字大川1丁目7-24	榊中川石油 日中 0138-65-3333	否
道西	ガソリン 軽油	40K 20K	七飯町字大川6丁目2-2	新函館農業協同組合榊七飯支店SS 日中 0138-65-4350	否
道西	ガソリン 軽油	23K 34K	七飯町本町5丁目4-5	榊林商店 日中 0138-65-2133	否
道西	ガソリン 軽油	38K 9K	七飯町鳴川町5丁目2-7	湊商事榊 日中 0138-65-2538	否
道西	ガソリン 軽油	30K 14K	松前町字建石56-1	北海道エネルギー榊函館販売支店松前営業所 日中 0139-42-2163 夜間 0139-42-3173	可 タンクローリー
道西	ガソリン 軽油	19K 19K	上ノ国町字石崎185-3-4	有限会社 横山石油 日中 0139-58-5123 夜間 0139-58-5015 (自宅)	否
道西	ガソリン 軽油	19K 19K	上ノ国町字木ノ子532	(株)古館石油店 日中 0139-58-5064 夜間 0139-58-5818 (自宅)	否
道西	ガソリン 軽油	19K 19K	上ノ国町字大留123-2	榊ワカサ商事大留給油取扱所 日中 0139-52-2113	否
道西	ガソリン 軽油	38K 104K	森町字駒ヶ岳193-23	榊キタセキ駒ヶ岳給油所 日中 01374-5-2101 夜間 01374-5-2101	軽油のみ可
道西	ガソリン 軽油	19K 19K	森町字砂原西4丁目220-6	関商会バイパス店 日中 01374-8-2320	可 タンクローリー
道西	ガソリン 軽油	20K 10K	森町字森川町296-5	丸協石油榊森川バイパス給油所 日中 01374-2-3807 夜間 01374-2-1440	軽油のみ可
道西	ガソリン 軽油	40K 10K	森町字森川町304-2	(株)新函館協同駒ヶ岳給油所 日中 01374-2-0631 夜間 01374-2-5415	軽油のみ可
道西	ガソリン 軽油	16K 40K	瀬棚郡今金町字今金282番地の1	今金ツバメ石油榊 日中 0137-82-1067 夜間 0137-82-1067	可 タンクローリー
道西	ガソリン 軽油	40K 70K	知内町字重内31番地309	新函館農業協同組合知内支店給油所 日中 01392-5-5110	否
道西	ガソリン 軽油	19K 9K	知内町字重内66番地120号	榊沢岡石油 日中 01392-5-5017 夜間 01392-5-5017	軽油のみ可 タンクローリー
道西	ガソリン 軽油	25K 39K	知内町字森越34番地	榊谷口商事 日中 01392-5-5874 夜間 01392-5-5039	軽油のみ可 タンクローリー
道西	ガソリン 軽油	50K 76K	長万部町字長万部8-2	榊高森石油 日中 01377-2-3055	可
道西	ガソリン 軽油	50K 40K	長万部町字平里12番地116	中和石油榊ビットイン長万部営業所 日中 01377-2-2113	可
道西	ガソリン 軽油	40K 30K	長万部町字長万部450番地1	榊新はこだて共同長万部給油所 日中 01377-2-2316	否
道西	レギュラーガソリン ハイオクガソリン 軽油	30K 10K 20K	函館市大川町13-5	榊はこせき 大川町給油所 日中 0138-40-0010	否
道西	レギュラーガソリン ハイオクガソリン 軽油	30K 10K 10K	函館市五稜郭町5-10	同盟石油榊 五稜郭給油所 日中 0138-53-2170	否
道西	レギュラーガソリン ハイオクガソリン 軽油	20K 10K 10K	函館市豊川町22-2	前側石油榊 豊川給油所 日中 0138-22-7792	否
道西	レギュラーガソリン ハイオクガソリン 軽油	30K 10K 10K	函館市美原2丁目7-19	平和石油榊 美原北給油所 日中 0138-47-3155	可 タンクローリー
道西	ガソリン 軽油	10K 6K	八雲町熊石雲石町65-1	榊大正石油 日中 01398-2-3074 夜間 01398-2-3520	可 タンクローリー
道西	ガソリン 軽油	10K 10K	八雲町熊石相沼町89-3	榊三光石油 日中 01398-3-8316 夜間 01398-3-8316	可 タンクローリー
道西	ガソリン 軽油	20K 15K	八雲町東雲町16-3	榊エネック バイパス給油所 日中 0137-64-2255	否
道西	ガソリン 軽油	10K 20K	八雲町落部13	榊エネック 日中 0137-67-2120	否
道西	ガソリン 軽油	13K 15K	福島町字月崎305番地10	榊平野石油 日中 0139-47-2164	否
道西	ガソリン 軽油	14K 16K	福島町字福島49番地1	榊山岸石油福島店 日中 0139-47-2320	否
道西	レギュラーガソリン ハイオクガソリン 軽油	10K 20K 50K	北斗市字開発225-7	西日本フリート榊函館大野ハイパス給油所 日中 0138-77-8900	否

## 陸上隊燃料補給場所等(道西地区)

地区	燃料の種類	貯蔵量 (t)	所在地	連絡先	貯蔵場所以外への調達の 可否・方法又はそのルート
道西	ガソリン 軽油	28K 9K	北斗市中央2丁目5-11	北海道アウル石油販売㈱ 日中 0138-73-2126	軽油のみ可 ミニローリー
道西	ガソリン 軽油	30K 30K	北斗市飯生1丁目4-1	沢田商事㈱ 日中 0138-73-3016 夜間 090-8638-6929	軽油のみ可 ミニローリー
道西	ガソリン 軽油	60K 20K	木古内町字大平27番地14	南新はこだて協同木古内給油所 日中 01392-2-2133	否

## 陸上隊燃料補給場所等(道南地区)

地区	燃料の種類	貯蔵量 (t)	所在地	連絡先	貯蔵場所以外への調達の 可否・方法又はそのルート
道南	ガソリン 軽油	20K 20K	壮瞥町壮瞥温泉103	昭和新山給油所(株) 日中 0142-75-2838	否
道南	ガソリン 軽油	16K 20K	壮瞥町滝之町283	壮運商事(有) 日中 0142-66-2225	否
道南	ガソリン 軽油	15K 2K	壮瞥町滝之町420	JAとうや湖壮瞥給油所 日中 0142-66-2813	否
道南	ガソリン 軽油 灯油	14K 20K 15K	豊浦町字東雲町2-4	藤川石油 日中 0142-83-2072	否
道南	ガソリン 軽油 灯油	30K 10K 8K	豊浦町字東雲町34	ホクレン豊浦給油所 日中 0142-83-2420	否
道南	ガソリン 軽油 灯油	25K 14K 20K	豊浦町字東雲町6	(有)たかはし石油部 日中 0142-83-2218	否
道南	ガソリン 軽油	40K 40K	室蘭市東町1丁目23	北海道エナジティック(株) 室蘭支店 日中 0143-44-3331	軽油のみ可
道南	ガソリン 軽油	28K 10K	室蘭市寿町3丁目15-2	北海石油(株) 東室蘭給油所 日中 0143-44-1637	軽油のみ可
道南	ガソリン 軽油	40K 10K	室蘭市幸町1-10	北海石油(株) 室蘭給油所 日中 0143-22-2167	軽油のみ可
道南	ガソリン 軽油	28K 10K	室蘭市崎守町23-1	北海石油(株) 白鳥台給油所 日中 0143-59-3541	軽油のみ可
道南	ガソリン 軽油	30K 15K	室蘭市中央町4丁目2-2	室蘭石油(株)室蘭中央町本店 日中 0143-22-9341	軽油のみ可
道南	ガソリン 軽油	28K 19K	室蘭市中島本町1丁目1-8	栗林石油(株) Dr.Drive室蘭中町店 日中 0143-44-8000	軽油のみ可
道南	ガソリン 軽油	20K 10K	室蘭市東町1丁目1-1	河辺石油(株)室蘭営業所 室蘭給油所 日中 0143-44-2336	軽油のみ可
道南	ガソリン 軽油	30K 10K	室蘭市東町3丁目23-1	室蘭石油(株)東室蘭営業所 日中 0143-44-2010	軽油のみ可
道南	ガソリン 軽油	50K 30K	室蘭市日の出町1丁目21-4	栗林石油(株)Dr.Drive日の出店 日中 0143-46-2171	軽油のみ可
道南	ガソリン 軽油	38K 19K	室蘭市宮の森町4丁目15-1	北日本石油(株) 宮の森給油所 日中 0143-44-8405	軽油のみ可
道南	ガソリン 軽油 灯油	14K 9K 5K	白老町高砂町1丁目5-28	衛北海道丸善白老 日中 0144-82-2103	否
道南	ガソリン 軽油 灯油	23K 15K 19K	白老町字竹浦114-2	サンシン油業株式会社給油所 日中 0144-87-3850	否
道南	ガソリン 軽油 灯油	9K 9K 9K	白老町字竹浦6	鈴木商事(株) 日中 0144-87-2125	否
道南	ガソリン 軽油 灯油	28K 19K 9K	白老町字北吉原82-1	榊川田商会北吉原給油所 日中 0144-83-2312	否
道南	ガソリン 軽油 灯油	9K 19K 19K	白老町社台277	岩崎石油(株)白老給油所 日中 0144-82-5573	否
道南	ガソリン 軽油 灯油	30K 20K 2K	白老町東町1丁目4-20	榊川田商会白老給油所 日中 0144-82-2436	否
道南	ガソリン 軽油	28K 9K	白老町日の出町1丁目1-8	白老石油(株)東町給油所 日中 0144-82-3121	否
道南	ガソリン 軽油	19K 19K	苫小牧市有明町2丁目11番16号	阿部商事(株)有明給油所 日中 0144-74-0893	否
道南	ガソリン 軽油	28K 19K	苫小牧市入船町2-8-21	栗林石油(株) 苫小牧埠頭店 日中 0144-34-5256	否
道南	ガソリン 軽油	29K 19K	苫小牧市川沿町5丁目13番16号	栗林石油(株) Dr.Drive苫小牧泉野店 日中 0144-73-9151	否
道南	ガソリン 軽油	50K 30K	苫小牧市新明町4丁目2番3号	北日本石油(株) レインボープラザ新明 0144-57-2622	否
道南	ガソリン 軽油	40K 20K	苫小牧市末広町3丁目9番21号	岩倉商事(株) 苫小牧給油所 0144-33-9171	否
道南	ガソリン 軽油	50K 30K	苫小牧市澄川町3丁目1番12号	北海道丸善(株) セルフステーション澄川 日中 0144-67-6123	否
道南	ガソリン 軽油	40K 60K	苫小牧市沼ノ端中央6-2-3	榊アイックス 東苫小牧港SS 0144-57-5670	否
道南	ガソリン 軽油	42K 19K	苫小牧市若草町2-1-2	ナラサキ石油(株)若草給油所 日中 0144-32-8221	否
道南	ガソリン 軽油	91K 40K	苫小牧市若草町2-2-8	コスモ石油セルフステーション若草 日中 0144-32-4187	否

## 陸上隊燃料補給場所等(道南地区)

地区	燃料の種類	貯蔵量 (t)	所在地	連絡先	貯蔵場所以外への調達の 可否・方法又はそのルート
道南	ガソリン 軽油	42K 19K	苫小牧市表町1-1-4	フジタ産業株式会社 日中 0144-34-6666	否
道南	ガソリン 軽油	28K 12K	厚真町字上厚真246	JAとまこまい広域農業協同組合上厚真給油所 日中 0145-26-8377	否
道南	ガソリン 軽油 灯油	20K 20K 20K	厚真町表町195	榊中川商店 日中 0145-27-2465	否
道南	ガソリン 軽油	30K 20K	厚真町錦町10-2	JAとまこまい広域農業協同組合本所 日中 0145-27-2241	否
道南	ガソリン 軽油	30K 10K	安平町追分若草1丁目1番地	とまこまい広域農業協同組合追分支所 追分給油所 日中 0145-25-2194	否
道南	ガソリン 軽油 灯油	13K 5K 9K	安平町追分本町1丁目12・13番地	新日本石油給油所榊八木商事 日中 0145-25-3521	否
道南	ガソリン 軽油 灯油	19K 9K 9K	安平町追分本町6丁目22番地	西村建設給油所 日中 0145-25-2212	否
道南	ガソリン 軽油 灯油	13K 15K 9K	安平町遠浅63番地	榊ノーザンホースパーク遠浅給油所 日中 0145-22-3004	否
道南	ガソリン 軽油 灯油	12K 6K 9K	安平町早来大町114番地	早来自工機 日中 0145-22-2456	否
道南	ガソリン 軽油	20K 10K	安平町早来栄町173-4	とまこまい広域農業協同組合追分支所 早来支所早来給油所 日中 0145-25-2194	否
道南	ガソリン 軽油	30K 20K	安平町早来栄町102番地	北海道エネルギー榊苫小牧販売支店 早来給油所 日中 0145-22-2785	否
道南	ガソリン 軽油 灯油	9K 10K 20K	むかわ町穂別15番地	穂別石油販売機 日中 0145-45-2618	否
道南	ガソリン 軽油 灯油	6K 10K 14K	むかわ町穂別富内22番地	北倉石油店 日中 0145-46-6064	否
道南	ガソリン 軽油	20K 12K	むかわ町穂別455	とまこまい広域農業協同組合 穂別支所給油所 日中 0145-45-2014	否
道南	ガソリン 軽油 灯油	19K 10K 10K	むかわ町美幸1丁目32番地	アネザキオイルサービス機 日中 0145-42-2527	否
道南	ガソリン 軽油	40K 20K	むかわ町美幸3丁目5番地	北海道エネルギー榊苫小牧販売支店 鶴川営業所 日中 0145-42-2154	否
道南	ガソリン 軽油	28K 10K	むかわ町文京2丁目2番地	鶴川農業協同組合給油所 日中 0145-42-2275	否
道南	ガソリン 軽油 灯油 重油	20K 10K 20K 10K	沙流郡日高町厚賀町119番地	(株)厚賀ツバメ石油 日中 01456-5-2225	灯油・軽油・重油のみ可
道南	ガソリン 軽油 灯油	39K 10K 10K	沙流郡日高町緑町11番地19	ホクレン門別給油所 01456-2-5406	灯油・軽油のみ可
道南	ガソリン 軽油	30K 30K	沙流郡日高町栄町東1丁目306-5	びらとり農業協同組合日高支所給油所 日中 01457-6-2531	否
道南	ガソリン 軽油	29K 9K	沙流郡日高町新町3丁目426-10	日高エネルギー株式会社 日中 01457-6-2223	否
道南	ガソリン 軽油 灯油 重油	22K 35K 49K 28K	沙流郡日高町富川東4丁目681番地	広木石油株式会社 01456-2-0222	灯油・軽油・重油のみ可
道南	ガソリン 軽油 灯油	30K 20K 30K	沙流郡日高町富川南2丁目398番地	岩倉商事(株)富川営業所 01456-2-2100	全て可能
道南	ガソリン 軽油 灯油	10K 9K 9K	平取町字貫気別232-3	有限会社 丹野商店 日中 01457-5-2221	灯油・軽油・重油のみ可
道南	ガソリン 軽油 灯油	19K 28K 9K	平取町字荷負4-18	榊オアシス石油 日中 01457-5-5321	灯油・軽油・重油のみ可
道南	ガソリン 軽油 灯油	30K 20K 30K	平取町本町166-22	室蘭石油株式会社 日中 01457-2-2703	灯油・軽油・重油のみ可
道南	ガソリン 軽油	40K 22K	平取町本町38-7	びらとり農業協同組合平取給油所 日中 01457-2-2029	灯油・軽油・重油のみ可
道南	ガソリン 軽油 灯油	30K 20K 20K	新ひだか町三石本桐216-128	三石農業協同組合本桐給油所 日中 0146-34-2875	否
道南	ガソリン 軽油	12K 8K	新ひだか町三石本町136	丸富富永商事機 日中 0146-33-2036	灯油・軽油のみ可
道南	ガソリン 軽油 灯油	10K 15K 15K	新ひだか町三石本町87	榊原田商店 日中 0146-33-2136	灯油・軽油のみ可
道南	ガソリン 軽油 灯油	12K 17K 8K	新冠町字北星町1番地	中山石油機新冠給油所 日中 0146-47-2251	軽油・灯油のみ可

## 陸上隊燃料補給場所等(道南地区)

地区	燃料の種類	貯蔵量 (t)	所在地	連絡先	貯蔵場所以外への調達の 可否・方法又はそのルート
道南	ガソリン 軽油	12K 16K	新冠町字節婦町283番地	横山運輸㈱ 日中 0146-47-2331	軽油のみ可
道南	ガソリン 軽油 灯油	20K 20K 10K	新冠町字中央町2番地の4	J Aにいかつが給油所 日中 0146-47-2471 夜間 0146-47-4770 (担当課長宅)	灯油・軽油のみ可
道南	ガソリン 軽油	20K 10K	新冠町字中央町4番地の2	岩倉商事㈱新冠給油所 日中 0146-45-7100	軽油のみ可
道南	ガソリン 軽油	20K 30K	えりも町字庶野345番地1	吉田商店 日中 01466-5-3510	軽油のみ可
道南	ガソリン 軽油	14K 15.8K	えりも町字新浜6番地3	衛山中石油 日中 01466-2-2363	軽油のみ可
道南	ガソリン 軽油	14.7K 14.7K	えりも町字新浜8番地1	北海道エネルギー㈱ えりもSS 日中 01466-2-2326	軽油のみ可
道南	ガソリン 軽油	30K 10K	えりも町字本町81番地	㈱にしかわ 日中 01466-2-2141	軽油のみ可
道南	ガソリン 軽油	13.3K 33.7K	浦河町字白泉49番地	(株)サトウ商会 日中 0146-22-2504	否
道南	ガソリン 軽油	20K 10K	浦河町荻伏町494-16	ひだか東農業協同組合 荻伏スタンド 日中 0146-25-2738	否
道南	ガソリン 軽油	38K 10K	浦河町堺町東2丁目6-24	ひだか東農業協同組合 堺町スタンド 日中 0146-22-1810	否
道南	ガソリン 軽油	28.8K 9.6K	浦河町築地2丁目2-10	(株)オカモトセルフ 浦河 日中 0146-26-9601	否
道南	ガソリン 軽油	19.8K 9.9K	浦河町西幌別258-2	ひだか東農業協同組合 幌別スタンド 日中 0146-28-1116	否
道南	ガソリン 軽油	14.7K 34.3K	浦河町字東栄587番地3	㈱中島組 ハマナス給油所 日中 0146-25-2322	否
道南	ガソリン 軽油	20K 60K	浦河町字絵笛16番地1	㈱サン・オイル・プラザ 日中 0146-24-2201	灯油・軽油のみ可
道南	ガソリン 軽油	30K 20K	浦河町大通2丁目10-2	奥田管理㈱ 日中 0146-22-2013 夜間 0146-22-2013	灯油・軽油のみ可
道南	ガソリン 軽油	29.4K 49.6K	浦河町築地3丁目5-11	北海道エネルギー(株)浦河営業所 日中 0146-22-2541 夜間 0146-22-0065	灯油・軽油のみ可
道南	ガソリン 軽油	20K 10K	様似町大通3丁目67番地	ニットー石油㈱ 日中 0146-36-2425	可
道南	ガソリン 軽油	19.6K 9.8K	様似町大通1丁目19番地	㈱武岡石油店 日中 0146-36-2401	可
道南	ガソリン 軽油	20K 20K	様似町栄町5番地の1	㈱南産業 日中 0146-36-2315	可

## 陸上隊燃料補給場所等(道央地区)

地区	燃料の種類	貯蔵量 (t)	所在地	連絡先	貯蔵場所以外への調達の 可否・方法又はそのルート
道央	ガソリン 軽油	48K 14K	札幌市中央区北6条西27丁目	出光リテール販売㈱円山北町給油所 日中 011-621-1294	可タンクローリー
道央	ガソリン 軽油	39.2K 29.4K	札幌市中央区宮の森2条1丁目	北海道エネルギー㈱琴似給油所 日中 011-631-1365	可タンクローリー
道央	ガソリン 軽油	22.5K 14.3K	札幌市中央区宮の森3条7丁目	北海道エネルギー㈱宮の森給油所 日中 011-643-5871	可タンクローリー
道央	ガソリン 軽油	40K 10K	札幌市中央区大通西11丁目	北海道エネルギー㈱札幌大通給油所 日中 011-221-8338	可タンクローリー
道央	ガソリン 軽油	40K 30K	札幌市中央区大通東7丁目	中和石油㈱水穂ファクトリー 日中 011-221-1148	可タンクローリー
道央	ガソリン 軽油	45K 15K	札幌市中央区南11条西21丁目11-1	㈱アイックスセルフ伏見SS 日中 011-213-1263	可タンクローリー
道央	ガソリン 軽油	30K 20K	札幌市中央区南12条西10丁目	中和石油㈱山鼻営業所 日中 011-511-4365	可タンクローリー
道央	ガソリン 軽油	48K 10K	札幌市中央区南16条西11丁目	日商鉱油㈱札幌南サービスステーション 日中 011-561-2768	可タンクローリー
道央	ガソリン 軽油	68K 14K	札幌市中央区南19条西11丁目	北海道エネルギー㈱チャレンジ南19条給油所 日中 011-520-2511	可タンクローリー
道央	ガソリン 軽油	30K 10K	札幌市中央区南4条西14丁目	北海道エネルギー㈱札幌西線SS 日中 011-561-0150	可タンクローリー
道央	ガソリン 軽油	29.4K 9.8K	札幌市中央区南4条西24丁目	北海道エネルギー㈱西24丁目給油所 日中 011-562-4430	可タンクローリー
道央	ガソリン 軽油	50K 20K	札幌市中央区南4条西8丁目1-11	地崎商事㈱南4条西営業所 日中 011-251-6623	可タンクローリー
道央	ガソリン 軽油	18K 6K	札幌市中央区南4条西9丁目	中和石油㈱本店営業所 日中 011-511-1108	可タンクローリー
道央	ガソリン 軽油	40K 20K	札幌市中央区南4条東3丁目	北海道エネルギー㈱南四条SS 日中 011-231-2366	可タンクローリー
道央	ガソリン 軽油	28.5K 19K	札幌市中央区南5条西10丁目	札幌アポロ石油㈱南5条給油所 日中 011-531-7852	可タンクローリー
道央	ガソリン 軽油	60K 10K	札幌市中央区南9条西11丁目	北海道エネルギー㈱トップロード南9条給油所 日中 011-561-5456	可タンクローリー
道央	ガソリン 軽油	62K 14K	札幌市中央区南9条西14丁目	札幌アポロ石油㈱西線9条給油所 日中 011-551-4500	可タンクローリー
道央	ガソリン 軽油	50K 20K	札幌市中央区南9条西21丁目	北海道エネルギー㈱旭ヶ丘給油所 日中 011-551-4311	可タンクローリー
道央	ガソリン 軽油	39.6K 20K	札幌市中央区北11条西16丁目	ナラサキ石油㈱桑園駅前営業所 日中 011-611-0241	可タンクローリー
道央	ガソリン 軽油	42K 20K	札幌市中央区北12条西23丁目	北日本石油㈱市場第一ステーション 日中 011-611-2369	可タンクローリー
道央	ガソリン 軽油	40K 10K	札幌市中央区北1条西10丁目	北海道エネルギー㈱北1条給油所 日中 011-688-8747	可タンクローリー
道央	ガソリン 軽油	50K 15K	札幌市中央区北1条西18丁目	北海道カーオイル㈱北1条給油所 日中 011-642-6747	可タンクローリー
道央	ガソリン 軽油	28.5K 9.5.5K	札幌市中央区北1条西7丁目	日商鉱油㈱札幌セントラル給油所 日中 011-271-0813	可タンクローリー
道央	ガソリン 軽油	62K 14K	札幌市中央区北3条東2丁目	出光リテール販売㈱セルフ札幌SS 日中 011-231-2734	可タンクローリー
道央	ガソリン 軽油	28.8K 9.6K	札幌市中央区北4条西23丁目	北日本石油㈱北5条西給油所 日中 011-621-5131	可タンクローリー
道央	ガソリン 軽油	27K 18K	札幌市中央区北5条西13丁目	北海道エナジティック㈱プロムナード513給油所 日中 011-261-6626	可タンクローリー
道央	ガソリン 軽油	30K 10K	札幌市中央区北7条西13丁目	㈱日の丸産業社桑園営業所 日中 011-251-3764	可タンクローリー
道央	ガソリン 軽油	50K 20K	札幌市北区あいの里2条1丁目20-3	北海道エネルギー㈱ トップロードあいの里店 日中 011-774-7544	可タンクローリー
道央	ガソリン 軽油	50K 20K	札幌市北区あいの里2条6丁目1	出光リテール販売㈱プリテールローソンあいの 里2条店 日中 011-778-7447	可タンクローリー
道央	ガソリン 軽油	29.4K 16K	札幌市北区北32条西11丁目	北日本石油㈱セルフステーション札幌北イン ター給油所 日中 011-756-5605	可タンクローリー
道央	ガソリン 軽油	30K 10K	札幌市北区新川3条6丁目	北海道エネルギー㈱新川バイパス給油所 日中 011-761-7862	可タンクローリー
道央	ガソリン 軽油	58.8K 19.2K	札幌市北区篠路3条1丁目	北海道エネルギー㈱石狩街道セルフ給油所 日中 011-773-1841	可タンクローリー

## 陸上隊燃料補給場所等(道央地区)

地区	燃料の種類	貯蔵量 (t)	所在地	連絡先	貯蔵場所以外への調達の 可否・方法又はそのルート
道央	ガソリン 軽油	38K 9K	札幌市北区篠路3条4丁目5-12	北海道エネルギー(株) 篠路SS 日中 011-774-1011	可 タンクローリー
道央	ガソリン 軽油	28.5K 9.9K	札幌市北区篠路4条1丁目	釧路石炭販売(株)石狩給油所 日中 011-771-6072	可 タンクローリー
道央	ガソリン 軽油	24.7K 13.3K	札幌市北区篠路5条5丁目	(株)カワモト篠路給油所 日中 011-771-6565	可 タンクローリー
道央	ガソリン 軽油	40K 20K	札幌市北区新琴似11条13丁目	北海道エネルギー(株)チャレンジ新琴似SS 日中 011-769-3663	可 タンクローリー
道央	ガソリン 軽油	28.8K 28.8K	札幌市北区新琴似6条17丁目	杉商(株)Big-S新琴似給油所 日中 011-765-4781	可 タンクローリー
道央	ガソリン 軽油	40K 20K	札幌市北区新琴似7条7丁目	出光リテール販売(株)セルフ新琴似7条SS 日中 011-764-7758	可 タンクローリー
道央	ガソリン 軽油	60K 10K	札幌市北区新琴似8条14丁目	日商(株)セルフ新琴似SS 日中 011-761-0123	可 タンクローリー
道央	ガソリン 軽油	64K 16K	札幌市北区新琴似8条16丁目	北海道エネルギー(株)チャレンジ新琴似四番通SS 日中 011-764-5616	可 タンクローリー
道央	ガソリン 軽油	29K 9K	札幌市北区新川4条13丁目626-6	北海道エネルギー(株)新川中央営業所 日中 011-763-5115	可 タンクローリー
道央	ガソリン 軽油	19K 9K	札幌市北区新川4条4丁目485-56	中和石油(株) EneJet新川営業所 日中 011-761-1031	可 タンクローリー
道央	ガソリン 軽油	50K 20K	札幌市北区新川西1条4丁目	北海道エネルギー(株)新川西給油所 日中 011-761-2560	可 タンクローリー
道央	ガソリン 軽油	45K 30K	札幌市北区太平5条5丁目	北海道カーオイル(株)篠路太平SS 日中 011-772-7750	可 タンクローリー
道央	ガソリン 軽油	19.2K 9.6K	札幌市北区太平9条4丁目	地崎商事(株)篠路太平給油所 日中 011-772-4191	可 タンクローリー
道央	ガソリン 軽油	15K 5K	札幌市北区新琴似1条13丁目	出光リテール販売(株)セルフ新琴似SS 日中 011-766-7660	可 タンクローリー
道央	ガソリン 軽油	40K 29.6K	札幌市北区屯田3条4丁目98	北海道カーオイル(株)屯田SS 日中 011-774-5851	可 タンクローリー
道央	ガソリン 軽油	38K 19K	札幌市北区屯田7条12丁目2	出光リテール販売(株)セルフ屯田給油所 日中 011-773-0977	可 タンクローリー
道央	ガソリン 軽油	56K 16K	札幌市北区屯田7条4丁目	北海道カーオイル(株)セルフ屯田7条SS 日中 011-775-7795	可 タンクローリー
道央	ガソリン 軽油	50K 10K	札幌市北区屯田8条3丁目	東日本三菱石油(株)Dr. Driveオブステーション 屯田 日中 011-772-0086	可 タンクローリー
道央	ガソリン 軽油	30K 30K	札幌市北区百合が原10丁目1-7	北海道エネルギー(株)百合が原給油所 日中 011-772-8696	可 タンクローリー
道央	ガソリン 軽油	24.5K 14.7K	札幌市北区北10条西3丁目	北海道エネルギー(株)北10条営業所 日中 011-736-2201	可 タンクローリー
道央	ガソリン 軽油	29.4K 19.6K	札幌市北区北19条西5丁目	北海道エネルギー(株)北19条SS 日中 011-758-1666	可 タンクローリー
道央	ガソリン 軽油	29.4K 19.6K	札幌市北区北23条西14丁目	北海道エネルギー(株)新川南営業所 日中 011-756-3535	可 タンクローリー
道央	ガソリン 軽油	30K 10K	札幌市北区北27条西4丁目267-11	地崎商事(株)北27条西営業所 日中 011-726-2556	可 タンクローリー
道央	ガソリン 軽油	29.4K 19K	札幌市北区北31条西14丁目	北海道エネルギー(株)新川東営業所 日中 011-709-5411	可 タンクローリー
道央	ガソリン 軽油	48K 16K	札幌市北区北32条西2丁目	北海道エネルギー(株)石狩インター給油所 日中 011-757-8846	可 タンクローリー
道央	ガソリン 軽油	40K 20K	札幌市北区北36条西2丁目	(株)アイックス麻生給油所 日中 011-738-5311	可 タンクローリー
道央	ガソリン 軽油	64K 12K	札幌市東区北19条東16丁目	出光リテール販売(株)オート7北19条店 日中 011-781-8550	可 タンクローリー
道央	ガソリン 軽油	64K 16K	札幌市東区北51条東15丁目2	出光リテール販売(株)百合が原SS 日中 011-748-7111	可 タンクローリー
道央	ガソリン 軽油	45K 120K	札幌市東区北丘珠1条4丁目	中和石油(株)FWモエレ沼SS 日中 011-791-7771	可 タンクローリー
道央	ガソリン 軽油	20K 40K	札幌市東区苗穂町4丁目	SBスワッグ(株)苗穂給油所 日中 011-721-4054	可 タンクローリー
道央	ガソリン 軽油	30K 60K	札幌市東区東雁来7条1丁目	(株)東日本宇佐美 275号雁来インター 日中 011-780-2933	可 タンクローリー

## 陸上隊燃料補給場所等(道央地区)

地区	燃料の種類	貯蔵量 (t)	所在地	連絡先	貯蔵場所以外への調達の 可否・方法又はそのルート
道央	ガソリン 軽油	40K 20K	札幌市東区雁来6条1丁目	栗林石油(株)雁来インター給油取扱所 日中 011-789-3191	可タンクローリー
道央	ガソリン 軽油	30K 30K	札幌市東区丘珠町651	出光リテール販売(株)丘珠給油所 日中 011-781-7464	可タンクローリー
道央	ガソリン 軽油	50K 30K	札幌市東区東苗穂11条3丁目	北海道カーオイル(株)苗穂給油所 日中 011-791-3371	可タンクローリー
道央	ガソリン 軽油	30K 19K	札幌市東区東苗穂3条2丁目	出光リテール販売(株)苗穂給油所 日中 011-781-3035	可タンクローリー
道央	ガソリン 軽油	38K 9.5K	札幌市東区東苗穂5条2丁目	北海道エネルギー(株)札幌新道SS 日中 011-782-9388	可タンクローリー
道央	ガソリン 軽油	59K 29.5K	札幌市東区苗穂町10丁目3-18	三和興産(株)東栄給油所 日中 011-741-6601	可タンクローリー
道央	ガソリン 軽油	40K 20K	札幌市東区伏古10条3丁目	ナラサキ石油(株)新道伏古SS 日中 011-783-2860	可タンクローリー
道央	ガソリン 軽油	40K 20K	札幌市東区伏古13条5丁目1	大東石油販売(株)丘珠空港通SS 日中 011-780-2777	可タンクローリー
道央	ガソリン 軽油	50K 30K	札幌市東区伏古14条3丁目	北日本石油(株)丘珠空港通給油所 日中 011-786-2611	可タンクローリー
道央	ガソリン 軽油	24K 14.4K	札幌市東区伏古7条3丁目	地崎商事(株)伏古給油所 日中 011-781-2942	可タンクローリー
道央	ガソリン 軽油	24K 14K	札幌市東区伏古7条3丁目4	地崎商事(株)伏古営業所 日中 011-781-2942	可タンクローリー
道央	ガソリン 軽油	50K 30K	札幌市東区伏古7条4丁目	(株)和光石油伏古給油所 日中 011-783-1311	可タンクローリー
道央	ガソリン 軽油	39.2K 19K	札幌市東区北14条東16丁目	北海道エネルギー(株)環状通営業所 日中 011-782-4921	可タンクローリー
道央	ガソリン 軽油	39.2K 9.8K	札幌市東区北15条東10丁目	北海道エネルギー(株)北十五条SS 日中 011-722-6781	可タンクローリー
道央	ガソリン 軽油	50K 16K	札幌市東区北15条東18丁目	北日本石油(株)北15条東給油所 日中 011-781-7448	可タンクローリー
道央	ガソリン 軽油	40K 20K	札幌市東区北17条東8丁目	札幌アポロ石油(株)光星給油所 日中 011-742-5736	可タンクローリー
道央	ガソリン 軽油	50K 20K	札幌市東区北17条東8丁目1-22	札幌アポロ石油(株)光星給油所 日中 011-742-5736	可タンクローリー
道央	ガソリン 軽油	40K 10K	札幌市東区北18条東16丁目	北海道エネルギー(株)元町給油所 日中 011-781-1545	可タンクローリー
道央	ガソリン 軽油	29K 9.7K	札幌市東区北20条東1丁目	北海道エネルギー(株)北光営業所 日中 011-731-2448	可タンクローリー
道央	ガソリン 軽油	30K 10K	札幌市東区北23条東14丁目	中和石油(株)EneJet元町給油所 日中 011-752-9298	可タンクローリー
道央	ガソリン 軽油	30K 10K	札幌市東区北23条東14丁目22-1	中和石油(株)EneJet元町営業所 日中 011-752-9298	可タンクローリー
道央	ガソリン 軽油	28.5K 9.6K	札幌市東区北23条東23丁目	北海道エネルギー(株)伏古SS 日中 011-783-3173	可タンクローリー
道央	ガソリン 軽油	28.5K 19.5K	札幌市東区北25条東6丁目	(株)アイックス新光北25条給油所 日中 011-753-5777	可タンクローリー
道央	ガソリン 軽油	40K 10K	札幌市東区北25条東8丁目	前側石油(株)北25条 日中 011-752-5655	可タンクローリー
道央	ガソリン 軽油	60K 10K	札幌市東区北33条東7丁目	(株)三ツ輪商会EneJet北33条SS 日中 011-748-3120	可タンクローリー
道央	ガソリン 軽油	47.5K 39.2K	札幌市東区北34条東19丁目	北海道エネルギー(株)バイパス東店 日中 011-783-2878	可タンクローリー
道央	ガソリン 軽油	48K 12K	札幌市東区北37条東16丁目	出光リテール販売(株)セルフ北37条給油所 日中 011-781-6636	可タンクローリー
道央	ガソリン 軽油	60K 16K	札幌市東区北37条東27丁目	札幌アポロ石油(株)丘珠西給油所 日中 011-784-6780	可タンクローリー
道央	ガソリン 軽油	28.7K 19.2K	札幌市東区北38条東1丁目	札幌アポロ石油(株)北都給油所 日中 011-731-8078	可タンクローリー
道央	ガソリン 軽油	50K 20K	札幌市東区北39条東15丁目	北海道エネルギー(株)チャレンジ北39条SS 日中 011-753-7200	可タンクローリー
道央	ガソリン 軽油	39K 19K	札幌市東区北39条東15丁目536-85	北海道エネルギー(株)Dr. Driveチャレンジ北39条SS 日中 011-753-7200	可タンクローリー



## 陸上隊燃料補給場所等(道央地区)

地区	燃料の種類	貯蔵量 (t)	所在地	連絡先	貯蔵場所以外への調達の 可否・方法又はそのルート
道央	ガソリン 軽油	2.9K 9.6K	札幌市東区北39条東8丁目	出光リテール販売(株)セルフ北39条給油所 日中 011-742-1300	可タンクローリー
道央	ガソリン 軽油	3.8.4K 9.6K	札幌市東区北41条東2丁目	北海道エネルギー(株)栄町セルフ給油所 日中 011-721-9161	可タンクローリー
道央	ガソリン 軽油	4.0K 2.0K	札幌市東区北47条東7丁目	出光リテール販売(株)よんなな給油所 日中 011-711-5301	可タンクローリー
道央	ガソリン 軽油	1.9.6K 9.8K	札幌市東区北5条東4丁目	北海道エネルギー(株)札幌総合卸セツカ-SS 日中 011-753-4844	可タンクローリー
道央	ガソリン 軽油	3.0K 1.5K	札幌市東区北7条東5丁目	北海道エネルギー(株)北8条通店 日中 011-741-4616	可タンクローリー
道央	ガソリン 軽油	2.9.4K 2.9.4K	札幌市東区本町2条1丁目	北海道エネルギー(株)雁来給油所 日中 011-781-9645	可タンクローリー
道央	ガソリン 軽油	5.0K 3.0K	札幌市東区丘珠町638-22	北海道エネルギー(株)さとらんど丘珠給油所 日中 011-787-5331	可タンクローリー
道央	ガソリン 軽油	5.0K 2.0K	札幌市東区北42条東14丁目	東日本三菱石油(株)Dr. Driveオプリステーション 札幌栄町 日中 011-772-0086	可タンクローリー
道央	ガソリン 軽油	3.0K 1.0K	札幌市東区北8条東1丁目	中和石油(株)北8条給油所 日中 011-711-9365	可タンクローリー
道央	ガソリン 軽油	2.4.7K 1.3.3K	札幌市東区本町2条3丁目	岩田石油(株)本町給油所 日中 011-782-6633	可タンクローリー
道央	ガソリン 軽油	5.0K 2.0K	札幌市東区北36条東1丁目	ナラサキ石油(株)創成北36条SS 日中 011-748-8100	可タンクローリー
道央	ガソリン 軽油	3.8K 1.0K	札幌市白石区米里1条2丁目15-3	野口燃料(株)札幌インター 日中 011-872-6860	可タンクローリー
道央	ガソリン 軽油	4.0K 3.0K	札幌市白石区菊水元町7条1丁目	出光リテール販売(株)札幌インター 日中 011-871-1992	可タンクローリー
道央	ガソリン 軽油	4.0K 3.0K	札幌市白石区栄通14丁目1	北海道エネルギー(株)チャレンジ栄通 日中 011-852-3133	可タンクローリー
道央	ガソリン 軽油	4.0K 1.5K	札幌市白石区栄通17条1丁目	ナラサキ石油(株)東北通 日中 011-852-6730	可タンクローリー
道央	ガソリン 軽油	3.0K 1.0K	札幌市白石区栄通1丁目3-7	(株)イーグル栄通 日中 011-822-7358	可タンクローリー
道央	ガソリン 軽油	3.9.2K 1.9K	札幌市白石区栄通20丁目1	栗林石油(株)栄通 日中 011-851-5113	可タンクローリー
道央	ガソリン 軽油	4.0K 2.0K	札幌市白石区栄通5丁目1番1号	前側石油(株)東北通ステーション 日中 011-853-3541	可タンクローリー
道央	ガソリン 軽油	2.4K 9.6K	札幌市白石区菊水3条1丁目7	地崎商事(株)一条橋営業所 日中 011-811-8869	可タンクローリー
道央	ガソリン 軽油	2.9.4K 9.8K	札幌市白石区菊水3条2丁目	北海道エネルギー(株)菊水SS 日中 011-822-6021	可タンクローリー
道央	ガソリン 軽油	3.0K 1.0K	札幌市白石区菊水5条1丁目	西山油機(株)水穂大橋営業所 日中 011-811-1141	可タンクローリー
道央	ガソリン 軽油	3.9.9K 2.0K	札幌市白石区菊水元町2-2	北海道エネルギー(株)北13条橋 日中 011-872-1142	可タンクローリー
道央	ガソリン 軽油	3.0K 2.0K	札幌市白石区菊水元町6条2丁目90	北海道エネルギー(株)米里営業所 日中 011-871-3420	可タンクローリー
道央	ガソリン 軽油	2.8.5K 9.5K	札幌市白石区菊水元町8-1	札幌河辺石油(株)札幌インター 日中 011-874-9225	可タンクローリー
道央	ガソリン 軽油	2.8.8K 2.9.6K	札幌市白石区川下5条1丁目	(株)アイックス川下 日中 011-874-0039	可タンクローリー
道央	ガソリン 軽油	4.0K 2.0K	札幌市白石区中央1条2丁目	ナラサキ石油(株)Dr. Drive白石SS 日中 011-831-6210	可タンクローリー
道央	ガソリン 軽油	2.9.2K 9.8K	札幌市白石区中央1条6丁目	北海道エネルギー(株)白石中央SS 日中 011-861-9221	可タンクローリー
道央	ガソリン 軽油	1.5K 9K	札幌市白石区中央2条5丁目10-16	札幌河辺石油(株)白石営業所 日中 011-861-0293	可タンクローリー
道央	ガソリン 軽油	4.0K 2.0K	札幌市白石区東札幌2条5丁目	(株)三ツ輪商會南郷通 日中 011-841-1926	可タンクローリー
道央	ガソリン 軽油	3.9.5K 1.9K	札幌市白石区東札幌6条6丁目	地崎商事(株)白環状給油所 日中 011-864-2753	可タンクローリー
道央	ガソリン 軽油	4.0K 2.0K	札幌市白石区南郷通16丁目北	北海道エネルギー(株)南郷16丁目セブ給油所 日中 011-864-4700	可タンクローリー
道央	ガソリン 軽油	2.8.5K 9.5K	札幌市白石区南郷通20丁目南	(株)アイックス南郷通20丁目給油所 日中 011-862-5985	可タンクローリー

## 陸上燃料補給場所等(道央地区)

地区	燃料の種類	貯蔵量 (t)	所在地	連絡先	貯蔵場所以外への調達の 可否・方法又はそのルート
道央	ガソリン 軽油	40K 30K	札幌市白石区南郷通3丁目南8	中和石油㈱EneJetアサヒビール園前 日中 011-861-0324	可タンクローリー
道央	ガソリン 軽油	28.8K 19K	札幌市白石区南郷通9丁目南5	北海道エネルギー㈱白石南郷通SS 日中 011-864-2151	可タンクローリー
道央	ガソリン 軽油	45K 30K	札幌市白石区北郷2条8丁目	北海道カーオイル㈱北郷 日中 011-872-3015	可タンクローリー
道央	ガソリン 軽油	20K 10K	札幌市白石区北郷2条9丁目	札幌河辺石油㈱北郷東 日中 011-879-7141	可タンクローリー
道央	ガソリン 軽油	30K 20K	札幌市白石区北郷3条7丁目	北海道エネルギー㈱北郷3条 日中 011-873-9710	可タンクローリー
道央	ガソリン 軽油	28K 19K	札幌市白石区北郷5条6丁目4-11	北海道エネルギー㈱チャレンジ北郷新道 日中 011-875-7071	可タンクローリー
道央	ガソリン 軽油	38.4K 30K	札幌市白石区北郷6条7丁目	北海道エネルギー㈱北郷インター 日中 011-872-7211	可タンクローリー
道央	ガソリン 軽油	23.4K 9K	札幌市白石区本通1丁目北1	㈱小林本店Dr. Drive白石SS 日中 011-862-5476	可タンクローリー
道央	ガソリン 軽油	13.6K 6K	札幌市白石区本通12丁目南3	㈱アイックス白石給油所 日中 011-863-0749	可タンクローリー
道央	ガソリン 軽油	30K 20K	札幌市白石区本通13丁目北1	中和石油㈱EneJet白石 日中 011-864-1531	可タンクローリー
道央	ガソリン 軽油	40K 30K	札幌市白石区本通14丁目北5	北海道エネルギー㈱東白石SS 日中 011-864-0252	可タンクローリー
道央	ガソリン 軽油	50K 15K	札幌市白石区本通1丁目南2	北日本石油㈱ローズアベニュー白石 日中 011-861-4370	可タンクローリー
道央	ガソリン 軽油	45K 15K	札幌市白石区本通1丁目北1	㈱アイックス札幌白石本通SS 日中 011-864-8074	可タンクローリー
道央	ガソリン 軽油	40K 30K	札幌市白石区本通20丁目北1	北日本石油㈱大谷地流通センター給油所 日中 011-862-1943	可タンクローリー
道央	ガソリン 軽油	40K 20K	札幌市白石区本通6丁目北4	㈱三ツ輪商会本通6丁目給油所 日中 011-867-5848	可タンクローリー
道央	ガソリン 軽油	28K 8.9K	札幌市白石区流通センター5丁目3-30	北海道エネルギー㈱ 流通センター営業所 日中 011-864-7665	可タンクローリー
道央	ガソリン 軽油	29.4K 19.6K	札幌市厚別区厚別西5条1丁目	北海道エネルギー㈱厚別通西SS 日中 011-893-2565	可タンクローリー
道央	ガソリン 軽油	30K 20K	札幌市厚別区厚別中央3-2	北海道エネルギー㈱(新北光) トップロード厚別 日中 011-891-2543	可タンクローリー
道央	ガソリン 軽油	28.8K 9.6K	札幌市厚別区厚別中央3-4	㈱アイックス厚別 日中 011-891-5093	可タンクローリー
道央	ガソリン 軽油	50K 6.9K	札幌市厚別区厚別中央3条6丁目1-11	北海道エネルギー㈱チャレンジ新札幌 日中 011-894-8412	可タンクローリー
道央	ガソリン 軽油	62K 14K	札幌市厚別区厚別東1条1丁目	㈱アイックスセルフ新札幌SS 日中 011-898-5511	可タンクローリー
道央	ガソリン 軽油	40K 20K	札幌市厚別区厚別東4条2丁目	北海道エネルギー㈱あつべつ東給油所 日中 011-897-1051	可タンクローリー
道央	ガソリン 軽油	40K 30K	札幌市厚別区厚別南5-1	北海道エネルギー㈱厚別南セルフ給油所 日中 011-891-3434	可タンクローリー
道央	ガソリン 軽油	28.5K 9.5K	札幌市厚別区上野幌3条4丁目	北海道エネルギー㈱ベニータウン給油所 日中 011-895-6767	可タンクローリー
道央	ガソリン 軽油	28.8K 9.6K	札幌市厚別区上野幌3条4丁目	㈱アイックスセルフベニータウン上野幌 日中 011-893-3900	可タンクローリー
道央	ガソリン 軽油	50K 20K	札幌市豊平区福住2条1丁目	北海道エネルギー㈱羊ヶ丘給油所 日中 011-851-6303	可タンクローリー
道央	ガソリン 軽油	30K 20K	札幌市豊平区旭町3丁目	北海道エネルギー㈱札幌旭町給油所 日中 011-811-0141	可タンクローリー
道央	ガソリン 軽油	30K 30K	札幌市豊平区月寒中央通10丁目	栗林石油㈱月寒店 日中 011-851-0544	可タンクローリー
道央	ガソリン 軽油	19.2K 9.6K	札幌市豊平区月寒中央通8丁目	カクイ協和産業㈱月寒給油所 日中 011-852-5201	可タンクローリー
道央	ガソリン 軽油	29.4K 9.8K	札幌市豊平区西岡1条9丁目	北海道エネルギー㈱西岡給油所 日中 011-855-7820	可タンクローリー
道央	ガソリン 軽油	19.2K 9.6K	札幌市豊平区西岡3条11丁目	昭和通商㈱西岡 日中 011-581-0373	可タンクローリー

## 陸上隊燃料補給場所等(道央地区)

地区	燃料の種類	貯蔵量 (t)	所在地	連絡先	貯蔵場所以外への調達の 可否・方法又はそのルート
道央	ガソリン 軽油	40K 20K	札幌市豊平区西岡3条8丁目	㈱アイックスセルフこまち西岡サービスステーション 日中 011-859-8355	可タンクローリー
道央	ガソリン 軽油	40K 20K	札幌市豊平区西岡4条11丁目	岩田興産㈱西岡給油所 日中 011-581-3371	可タンクローリー
道央	ガソリン 軽油	32K 15K	札幌市豊平区西岡4条3丁目7-39	北日本石油㈱ 西岡給油所 日中 011-854-4983	可タンクローリー
道央	ガソリン 軽油	30K 20K	札幌市豊平区美園2条1丁目1-1	ナラサキ石油㈱美園2条給油所 日中 011-821-2919	可タンクローリー
道央	ガソリン 軽油	30K 15K	札幌市豊平区美園3条1丁目	出光リテール販売㈱美園給油所 日中 011-821-2101	可タンクローリー
道央	ガソリン 軽油	40K 20K	札幌市豊平区美園3条7丁目	北海道エネルギー㈱美園給油所 日中 011-822-8034	可タンクローリー
道央	ガソリン 軽油	40K 20K	札幌市豊平区美園4条7丁目	田中石油㈱美園給油所 日中 011-831-7207	可タンクローリー
道央	ガソリン 軽油	29K 19K	札幌市豊平区福住2条1丁目	北海道エネルギー㈱羊ヶ丘 日中 011-851-6303	可タンクローリー
道央	ガソリン 軽油	40K 10K	札幌市豊平区平岸1条10丁目17	地崎商事㈱ 平岸環状営業所 日中 011-822-4711	可タンクローリー
道央	ガソリン 軽油	20K 6K	札幌市豊平区平岸2条10丁目	中和石油㈱ニュー平岸営業所 日中 011-823-4413	可タンクローリー
道央	ガソリン 軽油	40K 10K	札幌市豊平区平岸2条7丁目	片岡石油㈱幌平サービスステーション 日中 011-831-3374	可タンクローリー
道央	ガソリン 軽油	45K 15K	札幌市豊平区平岸3条1丁目	出光リテール販売㈱平岸給油所 日中 011-833-6611	可タンクローリー
道央	ガソリン 軽油	50K 30K	札幌市豊平区平岸3条7丁目	北海道エネルギー㈱(新北光) トップロード平岸 日中 011-821-4659	可タンクローリー
道央	ガソリン 軽油	40K 30K	札幌市豊平区平岸4条10丁目	㈱アイックス平岸SS 日中 011-822-1438	可タンクローリー
道央	ガソリン 軽油	39.2K 19.6K	札幌市豊平区平岸6条13丁目	北海道エネルギー㈱南平岸給油所 日中 011-821-6792	可タンクローリー
道央	ガソリン 軽油	50K 20K	札幌市豊平区豊平4条5丁目	北海道エネルギー㈱豊平セルフ 日中 011-822-7064	可タンクローリー
道央	ガソリン 軽油	48K 10K	札幌市豊平区月寒東5条8丁目	日商鉱油㈱東北通給油取扱所 日中 011-299-5016	可タンクローリー
道央	ガソリン 軽油	60K 20K	札幌市豊平区西岡1条2丁目	㈱アイックスセルフ西岡給油所 日中 011-859-3855	可タンクローリー
道央	ガソリン 軽油	64K 16K	札幌市清田区北野6条2丁目	㈱アイックスセルフ北野SS 日中 011-887-4510	可タンクローリー
道央	ガソリン 軽油	29.4K 19.6K	札幌市清田区真栄5条2丁目1	㈱常盤興産コンフォート真栄SS 日中 011-885-1961	可タンクローリー
道央	ガソリン 軽油	25.2K 10K	札幌市清田区清田1条1丁目7	㈱サクライオイルショップENEOS清田SS 日中 011-881-3719	可タンクローリー
道央	ガソリン 軽油	40K 40K	札幌市清田区美しが丘1条2丁目	ナラサキ石油㈱ENEJET美しが丘SS 日中 011-884-4488	可タンクローリー
道央	ガソリン 軽油	39.2K 19.6K	札幌市清田区美しが丘3条5丁目	北海道エネルギー㈱Dr. Drive里塚SS 日中 011-885-2151	可タンクローリー
道央	ガソリン 軽油	48K 16K	札幌市清田区平岡10条1丁目1	日商鉱油㈱セルフ札幌南インターSS 日中 011-892-9455	可タンクローリー
道央	ガソリン 軽油	28.5K 9.5K	札幌市清田区平岡1条1丁目29	出光興産㈱ 株式会社シンワ商会 清田SS 日中 011-881-3939	可タンクローリー
道央	ガソリン 軽油	60K 20K	札幌市清田区平岡3条2丁目12	北海道エネルギー㈱Dr. Driveセルフ平岡梅 林公園店 日中 011-886-3010	可タンクローリー
道央	ガソリン 軽油	48K 20K	札幌市清田区平岡6条1丁目3	北海道エネルギー㈱平岡通SS 日中 011-883-6801	可タンクローリー
道央	ガソリン 軽油	40K 20K	札幌市清田区北野3条5丁目26	泰和石油㈱ジョイア北野店 日中 011-881-0061	可タンクローリー
道央	ガソリン 軽油	40K 20K	札幌市南区真駒内幸町2丁目1-1	㈱日の丸産業 Dr. Drive真駒内SS 日中 011-581-4521	可タンクローリー
道央	ガソリン 軽油	28.5K 9.5K	札幌市南区真駒内上町1丁目	札幌アポロ石油㈱サービスステーション真駒内 SS 日中 011-588-7511	可タンクローリー
道央	ガソリン 軽油	50K 25K	札幌市南区真駒内上町1丁目	北海道カーオイル㈱セルフステーション真駒内 日中 011-583-3855	可タンクローリー

## 陸上隊燃料補給場所等(道央地区)

地区	燃料の種類	貯蔵量 (t)	所在地	連絡先	貯蔵場所以外への調達の 可否・方法又はそのルート
道央	ガソリン 軽油	28.5K 19K	札幌市南区澄川6条4丁目	前側石油㈱澄川ステーション 日中 011-813-6308	可タンクローリー
道央	ガソリン 軽油	45K 30K	札幌市南区石山2条7丁目435	㈱富士産業出光興産販売店セルフ石山SS 日中 011-593-8441	可タンクローリー
道央	ガソリン 軽油	40K 20K	札幌市南区川沿12条2丁目	中和石油㈱藻南SS 日中 011-571-8582	可タンクローリー
道央	ガソリン 軽油	50K 20K	札幌市南区川沿15条1丁目	北海道エネルギー㈱Dr. Driveチャレンジ 川沿SS 日中 011-572-7271	可タンクローリー
道央	ガソリン 軽油	40K 20K	札幌市南区川沿1条3丁目	㈱アイックスセルフ五輪通SS 日中 011-572-9649	可タンクローリー
道央	ガソリン 軽油	38K 9K	札幌市南区川沿2条3丁目	北海道エネルギー㈱Dr. Drive川沿店 日中 011-571-8323	可タンクローリー
道央	ガソリン 軽油	24.7K 9.5K	札幌市南区川沿6条2丁目	釧路石炭販売㈱藻南SS 日中 011-571-7433	可タンクローリー
道央	ガソリン 軽油	19K 9K	札幌市南区定山溪温泉東4丁目	坂東石油㈱定山溪SS 日中 011-598-2465	可タンクローリー
道央	ガソリン 軽油	45K 30K	札幌市南区藤野2条7丁目143	㈱富士産業㈱出光興産販売店SS藤野 日中 011-591-8441	可タンクローリー
道央	ガソリン 軽油	50K 20K	札幌市南区藤野3条5丁目	北海道丸善㈱セルフステーション藤野 日中 011-592-1533	可タンクローリー
道央	ガソリン 軽油	30K 40K	札幌市南区藤野3条5丁目323-16	栗林石油㈱Dr. Drive藤野中央店 日中 011-591-0045	可タンクローリー
道央	ガソリン 軽油	40K 20K	札幌市南区南35条西11丁目	北海道エネルギー㈱Dr. Drive藻岩SS 日中 011-581-0616	可タンクローリー
道央	ガソリン 軽油	40K 20K	札幌市南区南38条西10丁目	北海道エネルギー㈱Dr. Drive藻南店 日中 011-581-5774	可タンクローリー
道央	ガソリン 軽油	40K 80K	札幌市南区簾舞2条5丁目	中和石油㈱フリーウェイ簾舞SS 日中 011-596-5861	可タンクローリー
道央	ガソリン 軽油	30K 15K	札幌市南区簾舞3条1丁目	釧路石炭販売㈱札幌販売支店ブラザミすまい給 油所 日中 011-596-5789	可タンクローリー
道央	ガソリン 軽油	40K 20K	札幌市南区澄川3条6丁目1-13	北海道エネルギー㈱澄川三条ステーション 日中 011-817-8160	可タンクローリー
道央	ガソリン 軽油	40K 20K	札幌市西区二十四軒1-2	地崎商事㈱中央市場SS 日中 011-611-3782	可タンクローリー
道央	ガソリン 軽油	30K 20K	札幌市西区琴似1条7丁目31-5	中和石油㈱ (FW) フリーウェイ琴似営業所 日中 011-611-3311	可タンクローリー
道央	ガソリン 軽油	30K 10K	札幌市西区山の手3条11丁目	北海道エネルギー㈱Dr. Drive三角山SS 日中 011-642-6565	可タンクローリー
道央	ガソリン 軽油	40K 30K	札幌市西区西町南12	EneJet西町 中和石油㈱ 日中 011-664-8844	可タンクローリー
道央	ガソリン 軽油	28.5K 9.5K	札幌市西区西町南16	丸紅エネルギー ニチエネ札幌SS 日中 011-664-4951	可タンクローリー
道央	ガソリン 軽油	47K 19K	札幌市西区西野4条2丁目1-23	北日本石油㈱ワンダーステーション西野 日中 011-662-6252	可タンクローリー
道央	ガソリン 軽油	45K 15K	札幌市西区西野5条2丁目	日商鉱油㈱セルフ西野SS 日中 011-669-3622	可タンクローリー
道央	ガソリン 軽油	50K 15K	札幌市西区西野6条8丁目	北日本石油㈱パードタウン西野 日中 011-665-4065	可タンクローリー
道央	ガソリン 軽油	40K 10K	札幌市西区二十四軒2-5	中和石油(株)24軒SS 日中 011-632-7799	可タンクローリー
道央	ガソリン 軽油	40K 30K	札幌市西区二十四軒2-7	㈱アイックスセルフ二十四軒SS 日中 011-631-3951	可タンクローリー
道央	ガソリン 軽油	30K 10K	札幌市西区二十四軒4-5	北海道エネルギー㈱Dr. Drive二十四軒S S 日中 011-641-5511	可タンクローリー
道央	ガソリン 軽油	35K 15K	札幌市西区八軒10東1	北海道エネルギー㈱新川北SS 日中 011-707-5571	可タンクローリー
道央	ガソリン 軽油	30K 10K	札幌市西区八軒3条東1丁目514	地崎商事㈱八軒SS 日中 011-611-0706	可タンクローリー
道央	ガソリン 軽油	30K 15K	札幌市西区八軒5東5	㈱アイックス セルフ八軒 日中 011-729-3939	可タンクローリー
道央	ガソリン 軽油	28.5K 9.5K	札幌市西区八軒7東5	昭和シェル石油 大昭石油 札幌支店 日中 11-747-5131	可タンクローリー

## 陸上隊燃料補給場所等(道央地区)

地区	燃料の種類	貯蔵量 (t)	所在地	連絡先	貯蔵場所以外への調達の 可否・方法又はそのルート
道央	ガソリン 軽油	30K 10K	札幌市西区発寒10条2丁目	ユアサ燃料(株)発寒中央SS 日中 011-667-3321	可タンクローリー
道央	ガソリン 軽油	29K 20K	札幌市西区発寒13条3丁目1-3	河辺石油(株)札幌支店 新道発寒給油所 日中 011-662-5177	可タンクローリー
道央	ガソリン 軽油	50K 20K	札幌市西区発寒14条11丁目	オカモトセルフ発寒下手稲通 日中 011-662-1421	可タンクローリー
道央	ガソリン 軽油	30K 20K	札幌市西区発寒14条12丁目	北海道エネルギー(株)Dr. Drive東発寒店 日中 011-661-1297	可タンクローリー
道央	ガソリン 軽油	39K 38K	札幌市西区発寒14条14丁目	カクイ協和産業(株)発寒給油所 日中 011-664-0543	可タンクローリー
道央	ガソリン 軽油	40K 20K	札幌市西区発寒4条7丁目	北海道エネルギー(株)Dr. Drive発寒南セルフ 日中 011-661-7892	可タンクローリー
道央	ガソリン 軽油	25K 15K	札幌市西区発寒7条11丁目	三宝産業(株)スカイロード発寒SS新道 日中 011-662-8121	可タンクローリー
道央	ガソリン 軽油	40K 20K	札幌市西区発寒9条11丁目	Dr. Driveセルフ発寒店 ナラサキ石油(株) 日中 011-661-9006	可タンクローリー
道央	ガソリン 軽油	64K 16K	札幌市西区西野8条4丁目	出光セルフ西野SSリテール販売(株) 日中 011-671-5400	可タンクローリー
道央	ガソリン 軽油	40K 30K	札幌市手稲区稲穂3条6丁目	出光リテール販売(株)北海道カンパニー札幌西SS 日中 011-215-6687	可タンクローリー
道央	ガソリン 軽油	62K 14K	札幌市手稲区新発寒4条6丁目	(株)アイックスセルフ新発寒SS 日中 011-699-6625	可タンクローリー
道央	ガソリン 軽油	62K 14K	札幌市手稲区星置3条1丁目2-25	(株)アイックスセルフ手稲星置SS 日中 011-694-2311	可タンクローリー
道央	ガソリン 軽油	50K 30K	札幌市手稲区曙5条5丁目	日東石油(株)星置SS 日中 011-683-5611	可タンクローリー
道央	ガソリン 軽油	48K 13K	札幌市手稲区明日風6丁目	北海道エネルギー(株)イノ手稲セルフSS 日中 011-694-1101	可タンクローリー
道央	ガソリン 軽油	30K 30K	札幌市手稲区稲穂1条8丁目	北海道エネルギー(株)手稲星置SS 日中 011-683-0611	可タンクローリー
道央	ガソリン 軽油	40K 60K	札幌市手稲区西宮の沢6-1	中和石油(株)フリーウェイ西宮の沢SS 日中 011-665-5150	可タンクローリー
道央	ガソリン 軽油	40K 20K	札幌市手稲区稲穂3条2丁目100-1	新日本石油(株)北海道支店給油所 手稲区セリオ稲穂 日中 011-681-0461	可タンクローリー
道央	ガソリン 軽油	50K 20K	札幌市手稲区稲穂3条6丁目	北海道エネルギー(株)7手稲 日中 011-683-0898	可タンクローリー
道央	ガソリン 軽油	40K 10K	札幌市手稲区曙4条1丁目	日東石油(株)樽川通SS 日中 011-683-7135	可タンクローリー
道央	ガソリン 軽油	38K 19K	札幌市手稲区曙4条3丁目	北日本石油(株)手稲曙通りSS 日中 011-682-4070	可タンクローリー
道央	ガソリン 軽油	40K 10K	札幌市手稲区曙6条3丁目94	北海道石油(株)下手稲曙営業所 日中 011-694-5030	可タンクローリー
道央	ガソリン 軽油	50K 30K	札幌市手稲区新発寒5条6丁目	北海道エネルギー(株)チャレンジ下手稲通SS 日中 011-681-2127	可タンクローリー
道央	ガソリン 軽油	40K 30K	札幌市手稲区西宮の沢4条1丁目	北海道エネルギー(株)チャレンジ手稲インター 日中 011-661-2333	可タンクローリー
道央	ガソリン 軽油	34.2K 13.3K	札幌市手稲区前田8条10丁目	北海道エネルギー(株)手稲前田SS 日中 011-684-8848	可タンクローリー
道央	ガソリン 軽油	25K 12K	赤井川村字赤井川283番地	JA新おたる農協赤井川給油所 日中 0135-34-6314	否
道央	ガソリン 軽油 灯油	30K 10K 0.5K	赤平市東文京町3丁目1番地25	J A たきかわサービスホクレン赤平給油所 日中 0125-32-4034	否
道央	ガソリン 軽油 灯油	30K 10K 10K	赤平市字赤平533	西出興業(株) 日中 0125-32-3525	否
道央	ガソリン 軽油	19K 19K	赤平市美園町4丁目5番地	藤田興業(株) 日中 0125-32-3657	否
道央	ガソリン 軽油 灯油	17K 10K 0.6K	赤平市岸新光町1丁目25番地	赤平エネルギー(株) 日中 0125-38-8137	否
道央	ガソリン 軽油 灯油	3.6K 7K 10K	赤平市幌岡町143番地	植栄商事(株) 日中 0125-32-2225	否
道央	ガソリン 軽油	30K 18K	赤平市幌岡町540番地1	植栄商事(株) 日中 0125-32-5055	否
道央	ガソリン 軽油 灯油	20K 10K 10K	赤平市茂尻元町南2丁目1番地	衛伊藤石油 日中 0125-32-2635	否

## 陸上隊燃料補給場所等(道央地区)

地区	燃料の種類	貯蔵量 (t)	所在地	連絡先	貯蔵場所以外への調達の 可否・方法又はそのルート
道央	ガソリン 軽油 灯油	20K 20K 20K	赤平市茂尻元町北6丁目7番地	櫛エーワン 日中 0125-32-1123	否
道央	ガソリン 軽油	26K 10K	喜茂別町字伏見321	北海道エネルギー(株) 日中 0136-33-2460	軽油のみ可
道央	ガソリン 軽油	9K 19K	共和町国富4番地	櫛山田石油 日中 0135-72-1004	否
道央	ガソリン 軽油	34K 16K	共和町発足190	きょうわ農業協同組合発足支所発足給油所 日中 0135-74-3785	否
道央	ガソリン 軽油	10K 19K	共和町南幌似1-30	櫛後志建設 日中 0136-73-2868	否
道央	ガソリン 軽油	22.5K 7.5K	砂川市空知太478	北海道エネルギー-櫛道央道砂川SA下り線給油所 日中 0125-53-2768	否
道央	ガソリン 軽油	22.5K 7.5K	砂川市空知太490	北海道エネルギー-櫛道央道砂川SA上り線給油所 日中 0125-53-2764	否
道央	ガソリン 軽油	46K 16K	砂川市西1条北17丁目1-16	北海道エネルギー-櫛チャレンジ砂川北給油所 日中 0125-52-4633	可(携行缶)
道央	ガソリン 軽油	40K 20K	砂川市西1条北22丁目1-1	新砂川農業共同組合 砂川給油所 日中 0125-53-3011	可(携行缶)
道央	ガソリン 軽油	30K 20K	砂川市西1条北7丁目1-14	第一興産櫛砂川給油所 日中 0125-52-3388	可(携行缶)
道央	ガソリン 軽油	30K 30K	砂川市東1条北17丁目1-1	第一興産櫛豊沼給油所 日中 0125-52-3384	可(携行缶)
道央	ガソリン 軽油	28K 10K	滝川市北滝の川1243番地6	JAたきかわ滝川給油所 日中 0125-23-0020	否
道央	ガソリン 軽油	40K 20K	滝川市東町2丁目19番6号	エム・シーオイル滝川営業所 日中 0125-26-1102	否
道央	ガソリン 軽油	19.6K 20K	奈井江町字奈井江153	千徳商事櫛 日中 0125-65-2273	否
道央	ガソリン 軽油	9.5K 9.5K	奈井江町字奈井江755	東光産業櫛 日中 0125-65-2611	否
道央	ガソリン 軽油	40K 20K	奈井江町字奈井江町84-1	新砂川農協奈井江支所給油所 日中 0125-65-2429	否
道央	ガソリン 軽油	9.5K 9.5K	仁木町大江2丁目1番地	大江石油(株) 日中 0135-32-2868 夜間 0135-32-2868	軽油のみ可
道央	ガソリン 軽油	9K 4K	仁木町北町1丁目55番地	(有)塩野商会 日中 0135-32-2033 夜間 0135-32-2033	軽油のみ可
道央	ガソリン 軽油	40K 20K	二セコ町字元町72番地4	ようてい農業協同組合ホクレンニセコ給油所 日中 0136-44-2320	軽油のみ可
道央	ガソリン 軽油	20K 24K	芦別市南3条東2丁目11	芦別モーターズ給油所 日中 0124-22-2792	軽油のみ可
道央	ガソリン 軽油	10K 10K	芦別市北6条西1丁目1-2	ホドス石油株式会社 日中 0124-22-2538	可 ガソリン：携行缶 軽油：タンクローリー
道央	ガソリン 軽油	30K 10K	芦別市北6条西1丁目6-4	林商事芦別給油所 日中 0124-22-3344	軽油のみ可
道央	ガソリン 軽油 灯油	20K 15K 25K	雨竜町字尾白利加91番地15	竹ヶ原石油 日中 0125-77-2051	否
道央	ガソリン 軽油 灯油	10K 20K 107K	雨竜町字満寿30番地20	三輪燃料店 日中 0125-77-2017	否
道央	ガソリン 軽油 灯油	30K 6K 24K	雨竜町字満寿33番地66	石川自工商事 日中 0125-77-2012	否
道央	ガソリン 軽油	30K 20K	浦臼町字キナウスナイ188-418	ピンネ農業協同組合浦臼給油所 日中 0125-68-2845	否
道央	ガソリン 軽油	13K 17K	浦臼町字キナウスナイ188-418	宮野商事櫛 日中 0125-68-2638	可 タンクローリー
道央	ガソリン 軽油 灯油	8K 17K 10K	歌志内市字本町1027番地	明円給油所 日中 0125-42-3300 夜間 0125-42-5149	可 タンクローリー
道央	ガソリン 軽油	40K 30K	岩見沢市10条東1丁目	北海道エネルギー-櫛チャレンジ岩見沢店 日中 0126-25-8231	可(携行缶)
道央	ガソリン 軽油	30K 10K	岩見沢市1条西9丁目5番地	大西商事櫛岩見沢1条給油所 日中 0126-25-1611	可(携行缶)

## 陸上隊燃料補給場所等(道央地区)

地区	燃料の種類	貯蔵量 (t)	所在地	連絡先	貯蔵場所以外への調達 可否・方法又はそのルート
道央	ガソリン 軽油	38K 9K	岩見沢市2条東16丁目11	㈱アサヒ商会 岩見沢給油所 日中 0126-33-5020	可(携行缶)
道央	ガソリン 軽油	30K 20K	岩見沢市4条東1丁目	三谷石油㈱4条給油所 日中 0126-22-5606	可(携行缶)
道央	ガソリン 軽油	14K 6K	岩見沢市5条東5丁目3-2	㈱岩見沢パーキングセンター 日中 0126-22-6383	可(携行缶)
道央	ガソリン 軽油	28K 29K	岩見沢市8条東12丁目14番地23	大西商事㈱岩見沢東給油所 日中 0126-24-6383	可(携行缶)
道央	ガソリン 軽油	10K 30K	岩見沢市岡山町12番地29	峰延運輸㈱ 日中 0126-25-4111	軽油のみ可(携行缶)
道央	ガソリン 軽油	30K 80K	岩見沢市岡山町317番地3、4	西日本フリート㈱12号線岡山給油所 日中 0126-24-5551	可(携行缶)
道央	ガソリン 軽油	13K 7K	岩見沢市栗沢町最上7番地1	㈱下野商店 日中 0126-45-2062	可(携行缶)
道央	ガソリン 軽油	20K 30K	岩見沢市栗沢町由良205番地26	㈱トッキュウ 栗沢給油所 日中 0126-45-2016	可(携行缶)
道央	ガソリン 軽油	40K 30K	岩見沢市駒園8丁目	㈱いわせきインター給油所 日中 0126-22-6000	可(携行缶)
道央	ガソリン 軽油	45K 25K	岩見沢市桜木1条1丁目	いわみざわ農業協同組合 鉄北給油所 日中 0126-22-4524	可(携行缶)
道央	ガソリン 軽油	40K 18K	岩見沢市志文町309-48	㈱小林本店 岩見沢給油所 日中 0126-31-0234	可(携行缶)
道央	ガソリン 軽油	30K 19K	岩見沢市大和2条9丁目	㈱向田自動車 大和給油所 日中 0126-23-4353	可(携行缶)
道央	ガソリン 軽油	40K 20K	岩見沢市大和3条8丁目9	㈱アイックス セルフ岩見沢給油所 日中 0126-24-2264	可(携行缶)
道央	ガソリン 軽油	32K 6K	岩見沢市中幌向町559	いわみざわ農業協同組合 幌向給油所 日中 0126-26-2116	可(携行缶)
道央	ガソリン 軽油	34K 14K	岩見沢市日の出北1丁目204-1	武蔵商事㈱日の出給油所 日中 0126-23-8300	可(携行缶)
道央	ガソリン 軽油	40K 20K	岩見沢市幌向南1条5丁目397番地の3	㈱小林本店 幌向給油所 日中 0126-26-2444	可(携行缶)
道央	ガソリン 軽油	28K 9K	岩見沢市美園1条2丁目	空知石炭㈱岩見沢バイパス給油所 日中 0126-25-9255	可(携行缶)
道央	ガソリン 軽油	30K 10K	岩見沢市南町9条2丁目19-1	㈱君島商会 岩見沢南給油所 日中 0126-22-4565	可(携行缶)
道央	ガソリン 軽油	28K 19K	岩見沢市大和3条8丁目	サンシン油業㈱大和給油所 日中 0126-24-7321	可(携行缶)
道央	ガソリン 軽油	38K 22K	岩見沢市駒園1丁目1番地	いわみざわ農業協同組合 美園給油所 日中 0126-22-1419	可(携行缶)
道央	ガソリン 軽油	29K 29K	岩見沢市美園4条1丁目	三谷石油㈱南給油所 日中 0126-22-6337	可(携行缶)
道央	ガソリン 軽油	20K 10K	岩見沢市北村赤川3563番地の2	いわみざわ農業協同組合 北村給油所 日中 0126-56-2540	可(携行缶)
道央	ガソリン 軽油	30K 20K	月形町北農場1	ホクレン月形給油所 日中 0126-37-2125	可(携行缶)
道央	ガソリン 軽油	28K 20K	余市町大川町14丁目15番地	(株) 榊石余市大川給油所 日中 0135-23-3165 夜間 0135-23-3165	可
道央	ガソリン 軽油	40K 30K	余市町大川町7丁目23番地	中和石油(株) 日中 0135-23-4951 夜間 080-1876-7355	可
道央	ガソリン 軽油	19K 9.6K	余市町黒川町882番地	余市石油(株) 日中 0135-22-3986 夜間 090-8638-0437	可
道央	ガソリン 軽油	30K 28K	余市町浜中町192番地	(株) 菊地石油 日中 0135-22-2791 夜間 090-2877-4933	可
道央	ガソリン 軽油	19K 9.6K	余市町大川町6丁目40番地	(有) カネヅ清水燃料商事 余市SS 日中 0135-22-3953 夜間 0135-22-3351	可
道央	ガソリン 軽油	10K 10K	喜茂別町字喜茂別259-3	株式会社北海建業 日中 0136-33-2736	軽油のみ可
道央	ガソリン 軽油	30K 20K	喜茂別町字相川84-13	ようてい農業協同組合ホクレン喜茂別給油所 日中 0136-33-2025	軽油のみ可

## 陸上隊燃料補給場所等(道央地区)

地区	燃料の種類	貯蔵量 (t)	所在地	連絡先	貯蔵場所以外への調達の 可否・方法又はそのルート
道央	ガソリン 軽油	10K 20K	京極町字京極553番地	有限会社京極石油 日中 0136-42-2234	軽油のみ可
道央	ガソリン 軽油	30K 20K	京極町字京極679番地	ようてい農業協同組合ホクレン京極給油所 日中 0136-42-2558	軽油のみ可
道央	ガソリン 軽油	13K 54K	共和町宮丘19-1	榎谷内商店 日中 0135-74-3238	否
道央	ガソリン 軽油	19K 38K	共和町梨野舞納34-4	岡本興業株式会社 日中 0135-62-8855	否
道央	ガソリン 軽油	24K 20K	共和町梨野舞納54-12	永井石油株式会社 日中 0135-62-3582	否
道央	ガソリン 軽油	39K 60K	共和町梨野舞納57-1	北海道カーオイル株式会社 日中 0135-62-1838	否
道央	ガソリン 軽油	18K 14K	倶知安町字比羅夫1番地8	小西石油㈱ 日中 0136-22-0683	否
道央	ガソリン 軽油	16K 16K	倶知安町南1条西1丁目	藤信石油㈱ 日中 0136-22-0161	否
道央	ガソリン 軽油	63K 25K	倶知安町南8条西7丁目	ようてい農業協同組合ホクレン倶知安給油所 日中 0136-22-0457	軽油のみ可
道央	ガソリン 軽油	17K 33K	倶知安町北4条東1丁目	倶知安オイル㈱ 日中 0136-22-1307	否
道央	ガソリン 軽油	28K 14K	倶知安町北5条東1丁目	名畑石油㈱ 日中 0136-22-0870 夜間 0136-22-1177	否
道央	ガソリン 軽油	30K 10K	栗山町朝日3丁目97番地	(株) 山上ウエスカ 日中 0123-72-1010	可 ガソリン：携行缶 軽油：タンクローリー
道央	ガソリン 軽油	50K 20K	栗山町朝日3丁目99番地2	(株) 小林本店朝日給油所 日中 0123-72-5525	可 ガソリン：携行缶 軽油：タンクローリー
道央	ガソリン 軽油	40K 20K	栗山町字共和	そらち南農業協同組合栗山給油所 日中 0123-72-0680	可
道央	ガソリン 軽油	30K 20K	恵庭市漁町27	ナラサキ石油株式会社 日中 0123-32-2291 夜間 090-2694-9787(織田)	可 運搬容器
道央	ガソリン 軽油	62K 20K	恵庭市恵み野西3丁目1-4	北海道エネルギーチャレンジ恵み野SS 日中 0123-36-7000 夜間 0123-36-7000	否
道央	ガソリン 軽油	20K 20K	恵庭市住吉町2丁目10-1	日下石油倉庫株式会社 日中 0123-32-5515 夜間 090-8902-8110(日下)	可 タンクローリー(軽油)
道央	ガソリン 軽油	30K 30K	恵庭市住吉町2丁目15-11	野村石油㈱ 日中 0123-34-1241 夜間 090-3110-4065(野村)	可 運搬容器 タンクローリー(軽油)
道央	ガソリン 軽油	50K 10K	恵庭市泉町64	出光昭和シェルセルフ恵庭SS 日中 0123-35-2570 夜間 090-5984-3014(伊藤)	否
道央	ガソリン 軽油	40K 20K	恵庭市中島町3丁目1-5	出光リテール販売セルフ恵庭バイパス給油所 日中 0123-33-4555 夜間 0123-33-4555	否
道央	ガソリン 軽油	48K 20K	恵庭市島松仲町3丁目3-5	ホクレン恵庭給油所 日中 0123-36-8267	否
道央	ガソリン 軽油	38K 19K	恵庭市柏木町3丁目3-6	前側石油株式会社 日中 0123-32-4069 夜間 090-7518-0910(吉田)	可 運搬容器 タンクローリー(軽油)
道央	ガソリン 軽油	40K 20K	恵庭市柏木町4丁目8-9	出光リテール販売セルフ恵庭北給油所 日中 0123-32-4422 夜間 0123-32-4422	否
道央	ガソリン 軽油	47K 19K	恵庭市柏陽町3丁目13-1	コスモ石油販売北海道カンパニー株式会社 日中 0123-32-4707	可 運搬容器
道央	ガソリン 軽油	40K 60K	恵庭市柏陽町3丁目279-5	ENEOSウイング 恵庭バイパスSS 日中 0123-32-3300	可 運搬容器 タンクローリー(軽油)
道央	ガソリン 軽油	30K 19K	恵庭市和光町1丁目8-1	出光リテール販売セルフ恵庭給油所 日中 0123-32-2354 夜間 0123-33-1184	否
道央	ガソリン 軽油	6K 10K	古平町港町334	杉商(株) 日中 0135-42-2085 夜間 0135-42-2085	可 軽油：タンクローリー
道央	ガソリン 軽油	0.8K 1.4K	古平町沢江町2	横山石油 日中 0135-42-2727 夜間 0135-42-2727	可 軽油：タンクローリー
道央	ガソリン 軽油	19K 23K	江別市工業町19番地1	出光昭和シェル 安田建設 日中 011-385-2222	可 タンクローリー(軽油)
道央	ガソリン 軽油	59K 39K	江別市工業町27番地10	太陽石油㈱ 日中 011-384-1111	可 タンクローリー(軽油)



## 陸上隊燃料補給場所等(道央地区)

地区	燃料の種類	貯蔵量 (t)	所在地	連絡先	貯蔵場所以外への調達の 可否・方法又はそのルート
道央	ガソリン 軽油	4.5K 1.5K	江別市幸町11番地6	北海道エネルギー 樺江別幸町SS 日中 011-383-6851	否
道央	ガソリン 軽油	4.0K 2.0K	江別市高砂町8番地6	コスモ石油 北海道カーオイル 樺 日中 011-383-2278 夜間 011-383-2278	否
道央	ガソリン 軽油	5.4K 1.6K	江別市大麻ひかり町42番地2	北海道エネルギー チャレンジ3番通り 日中 011-387-3111	否
道央	ガソリン 軽油	3.0K 1.0K	江別市大麻新町7番地2	出光昭和シェル 西出興業 樺 日中 011-386-5525	可 運搬容器(軽油)
道央	ガソリン 軽油	2.9K 1.0K	江別市野幌住吉町18番地10	エネオス江別 ナラサキ石油 樺 日中 011-385-5099	否
道央	ガソリン 軽油	2.0K 2.0K	江別市弥生町35番地	北海道エネルギー 弥生町 日中 011-382-2785	否
道央	ガソリン 軽油	2.0K 2.0K	江別市弥生町35番地19	北海道エネルギー 樺江別SS 日中 011-382-2785	否
道央	ガソリン 軽油	1.9K 1.0K	江別市緑町東4丁目8番地3	出光昭和シェル 樺ながかみ 日中 011-382-5241	否
道央	ガソリン 軽油	4.8K 1.8K	三笠市岡山1059番地1	ナラサキ石油(株) Enejetイオンセルフ三笠SS 日中 01267-4-4055	否
道央	ガソリン 軽油	1.5K 9K	三笠市幸町5番地	出光リテール販売 樺三笠中央SS 日中 01267-2-2265	可 タンクローリー
道央	ガソリン 軽油	1.9K 9K	寿都町字矢追町583番地1	寿都石油 樺矢追給油所 日中 0136-62-2190 夜間 0136-62-2190	否
道央	ガソリン 軽油	3.0K 1.0K	小樽市稲穂2-18-8	北海道エネルギー(株) 小樽駅前SS 日中 0134-27-2338	否
道央	ガソリン 軽油	4.0K 3.0K	小樽市塩谷2-3-7	京極石油 塩谷給油所 日中 0134-26-2570	否
道央	ガソリン 軽油	1.2K 7K	小樽市高島1-3-6	林石油 高島給油所 日中 0134-34-2345 夜間 090-8371-5592	否
道央	ガソリン 軽油	2.0K 2.0K	小樽市汐見台1-14-1	樽石 小樽インター給油所 日中 0134-34-2288	否
道央	ガソリン 軽油	1.9K 1.9K	小樽市若竹町8-2	林石油 築港給油所 日中 0134-22-8412	否
道央	ガソリン 軽油	4.7K 1.9K	小樽市新光2-1-7	北日本石油 ルート5朝里給油所 日中 0134-54-8806	否
道央	ガソリン 軽油	3.0K 3.0K	小樽市新富町15-8	北海道エネルギー(株) 小樽新富SS 日中 0134-33-0737	否
道央	ガソリン 軽油	2.9K 4.9K	小樽市銭函3-503-2	北海道エネルギー(株) 銭函SS 日中 0134-62-7733	否
道央	ガソリン 軽油	3.0K 1.0K	小樽市長橋2-16-1	荒田商会 ハロープラザ長橋店 日中 0134-32-0836	否
道央	ガソリン 軽油	3.0K 1.0K	小樽市蘭島1-4-17	荒田商会 蘭島エネルギー店 日中 0134-64-2011	否
道央	ガソリン 軽油	3.0K 1.0K	小樽市緑1-6-4	河辺石油 緑給油所 日中 0134-25-0239	否
道央	ガソリン 軽油	1.9K 3.9K	沼田町字沼田107番地	イワデラ石油 日中 0164-35-2354	可
道央	ガソリン 軽油	2.0K 2.0K	沼田町本通5丁目3番地14号	北いぶき農協沼田支所燃料課沼田給油所 日中 0164-35-2501 夜間 0166-35-2221	可
道央	ガソリン 軽油	2.0K 1.0K	上砂川町東鶴南1条3丁目	北日本石油札幌支店上砂川給油所 日中 0125-62-2603 夜間 011-723-6411	否
道央	ガソリン 軽油	3K 5K	上砂川町東鶴南1条3丁目	北日本石油札幌支店上砂川給油所 日中 0125-62-2603 夜間 011-723-6411	否
道央	ガソリン 軽油	4.0K 2.0K	新篠津村第47線北12番地	新篠津村農業協同組合 日中 0126-57-2810 夜間 0126-57-2311	否
道央	ガソリン 軽油	4K 6K	新篠津村第47線北13番地	新篠津石油販売株式会社 日中 0126-57-2070 夜間 0126-57-2070	否
道央	ガソリン 軽油	4.0K 2.0K	新十津川町字中央6-29	ホクレン新十津川給油所 日中 0125-76-2628	軽油のみ可
道央	ガソリン 軽油	4.0K 6.0K	新十津川町字弥生6-2	樺ENEOSウイング ルート275新十津川給油所 日中 0125-72-2160	軽油のみ可
道央	ガソリン 軽油	2.8K 1.9K	深川市4条16番12号	深川石油 日中 0164-23-3847	可 ガソリン：携行缶 軽油：タンクローリー
道央	ガソリン 軽油	3.0K 2.5K	真狩村字共明1-2	おおひろ(有) 日中 0136-45-2670	軽油のみ可

## 陸上隊燃料補給場所等(道央地区)

地区	燃料の種類	貯蔵量 (t)	所在地	連絡先	貯蔵場所以外への調達の 可否・方法又はそのルート
道央	ガソリン 軽油	38K 10K	真狩村字真狩121番地6	ようてい農業協同組合ホクレン真狩給油所 日中 0136-45-2166	否
道央	ガソリン 軽油	10K 10K	神恵内村字川向90番地	南神恵内石油 日中 0135-76-5614 夜間 0135-76-5614	否
道央	ガソリン 軽油	49K 29K	石狩市花川南1条5丁目1番地	北海道エネルギー㈱チャレンジ花川中央 日中 0133-73-6284	否
道央	ガソリン 軽油 灯油	40K 20K	石狩市花川南4条1丁目99番地	六光石油㈱ピア石狩給油所 日中 0133-73-5550	否
道央	ガソリン 軽油	36K 18K	石狩市花畔360番地58	石狩市農業協同組合花畔給油所 日中 0133-64-2119	否
道央	ガソリン 軽油	40K 40K	石狩市新港南1丁目19番地26	北海道エネルギー㈱石狩新港営業所 日中 0133-64-3535	否
道央	ガソリン 軽油	45K 30K	石狩市樽川3条1丁目28番地	北海道エネルギー㈱チャレンジ樽川 日中 0133-73-8848	否
道央	ガソリン 軽油	19K 19K	石狩市八幡1丁目378番地5	㈱アサヒ石油 日中 0133-66-3455	否
道央	ガソリン 軽油	34K 14K	石狩市八幡1丁目422番地3	石狩市農業協同組合八幡給油所 日中 0133-66-3927	否
道央	ガソリン 軽油	15K 15K	石狩市浜益区柏木625番地2	岸本産業㈱ 日中 0133-79-2221	否
道央	ガソリン 軽油	10K 9K	積丹町美国町字船洞40-2	長谷川石油店 日中 0135-44-2146 夜間 0135-44-2146	否
道央	ガソリン 軽油	10K 9K	積丹町美国町小泊24	㈱美国石油 日中 0135-44-2204 夜間 0135-44-2204	否
道央	ガソリン 軽油	19K 19K	千歳市花園5丁目3-2	南三友石油花園給油所 日中 0123-23-4630 夜間 0123-26-0028	否
道央	ガソリン 軽油	40K 10K	滝川市朝日町東3丁目3番3号	北海道エネルギー朝日町給油所 日中 0125-24-7021	可
道央	ガソリン 軽油	30K 20K	滝川市西町3丁目1番1号	第一興産㈱西町給油所 日中 0125-24-6906	可
道央	ガソリン 軽油	30K 20K	滝川市東町8丁目300番地1	北海道エネルギー東町給油所 日中 0125-24-7121	可
道央	ガソリン 軽油	30K 43K	滝川市新町3丁目13番3号	㈱菱友滝川新町給油所 日中 0125-22-1919	否
道央	ガソリン 軽油	28K 19K	滝川市東町1丁目33番地11	米倉エネルギー㈱滝川東町給油所 日中 0125-24-7876	可
道央	ガソリン 軽油 灯油	30K 10K 4.5K	長沼町栄町1丁目7-19	桃野石油店(街) 日中 0123-88-2513	可
道央	ガソリン 軽油 灯油	25K 10K 5K	長沼町東町南1丁目1-1	ホクレン長沼給油所 日中 0123-88-2835	可
道央	ガソリン 軽油	19K 10K	島牧村字泊183番地	中田石油(街) 日中 0136-75-6444 夜間 0136-75-6017	可 ガソリン：携行缶 軽油：タンクローリー
道央	レギュラーガソリン ハイオクガソリン 軽油	28K 9K 105K	当別町樺戸町350	キタセキルート275 日中 0133-22-3021 夜間 0133-22-3021	否
道央	レギュラーガソリン ハイオクガソリン 軽油	50K 20K 30K	当別町樺戸町397-1	㈱オカモトセルフ当別 日中 0133-25-2511 夜間 0133-25-2511	否
道央	レギュラーガソリン 軽油	10K 10K	当別町当別太1549-1	新森工業 日中 0133-26-2454 夜間 0133-26-2923	否
道央	レギュラーガソリン ハイオクガソリン 軽油	16K 10K 24K	当別町末広380	当別熱源 日中 0133-23-2256 夜間 0133-23-2256	否
道央	ガソリン 軽油	40K 40K	奈井江町北町1区	新砂川農協奈井江支所給油所 日中 0125-65-2429	否
道央	ガソリン 軽油	20K 20K	奈井江町本町5区	千徳商事㈱ 日中 0125-65-2273	否
道央	ガソリン 軽油 灯油	34K 20K 6K	南幌町中央3丁目3番15号	南幌町農業協同組合ホクレン南幌給油所 日中 011-378-2381	可
道央	ガソリン 軽油 灯油	40K 20K 10K	南幌町美園町3丁目158番地21号	小林本店南幌みどり野給油所 日中 011-378-5200	可
道央	ガソリン 軽油	30K 15K	美唄市大通東1条北2丁目1-1	美唄市農業協同組合 日中 0126-62-2600	否
道央	ガソリン 軽油	30K 20K	美唄市進徳町1区	㈱ミウラ商会進徳東サービスステーション 日中 0126-62-3311	否

## 陸上隊燃料補給場所等(道央地区)

地区	燃料の種類	貯蔵量 (t)	所在地	連絡先	貯蔵場所以外への調達の 可否・方法又はそのルート
道央	ガソリン 軽油	13.44K 5.76K	美唄市大通東1条北4丁目1-2	榊丸平 美唄給油所 日中 0126-63-2043	否
道央	ガソリン 軽油	40K 20K	美唄市東5条北5丁目1-3	北海道エネルギー(株)美唄インター給油所 日中 0126-63-2875	否
道央	ガソリン 軽油	30K 10K	美唄市峰延町本町	峰延農業協同組合 日中 0126-67-2420	否
道央	ガソリン 軽油 灯油	30K 10K 20K	北広島市栄町1丁目5-4	日商石油(株)北広島SS 011-373-1212	タンクローリー(軽油・灯油・A重油)
道央	ガソリン 軽油 灯油	19.2K 9.6K 19.2K	北広島市共栄町1丁目20番地5	北海道エネルギー(株)(旧MID交通) 011-372-3618	否
道央	ガソリン 軽油 灯油	23K 9.6K 15K	北広島市共栄町4丁目18番地5	山田石油(株) 011-372-3326	タンクローリー(灯油・軽油) 2台
道央	ガソリン 軽油 灯油	40K 20K 140K	北広島市西の里313番地9の内、313番地10の内、318番地1、318番地2、318番地3	キタセキルート274西の里給油所 011-375-3375	タンクローリー(灯油・軽油) 3台
道央	ガソリン 軽油 灯油	40K 20K 20K	北広島市西の里361-20	北海道エネルギー(株)西の里SS 日中 011-375-3375	否
道央	ガソリン 軽油	30K 30K	北広島市大曲工業団地2丁目1番地1、1番地2の内	榊東日本宇佐美 北海道支店 011-370-5510	否
道央	ガソリン 軽油 灯油	14.4K 14.4K 19.2K	北広島市大曲幸町2丁目3-12	榊常盤興産大曲インターSS 日中 011-377-3711	タンクローリー(灯油・軽油) 2台
道央	ガソリン 軽油 灯油	64K 10K 22K	北広島市大曲幸町7丁目1番地1	北海道エネルギー 011-370-3550	否
道央	ガソリン 軽油 灯油	45K 15K 20K	北広島市大曲中央1丁目1番地1、2、3、4、5、6、7、15、16	榊シンワ商会 011-376-2263	否
道央	ガソリン 軽油 灯油	50K 30K 30K	北広島市大曲柏葉3丁目1番地1	北海道エネルギー(株) 011-377-2355	否
道央	ガソリン 軽油 灯油	50K 20K 50K	北広島市大曲緑ヶ丘3丁目16番地2、3	コスモ石油販売北海道カンパニー(株) 011-376-4488	タンクローリー(灯油・軽油) 2台
道央	ガソリン 軽油 灯油	40K 20K 10K	北広島市中の沢165番地5	榊米の田章弘商店 ビッグさいら北広島 011-372-4677	否
道央	ガソリン 軽油 灯油	29K 10K 19K	北広島市白樺町1丁目6番地1	ナラサキ石油北広島団地営業所 011-373-2540	タンクローリー(灯油)
道央	ガソリン 軽油 灯油	40K 20K 30K	北広島市美沢2丁目9番地14、9番地16	コスモ石油販売北海道カンパニー セルフステーション北広 011-372-6711	否
道央	ガソリン 軽油 灯油	40K 10K 30K	北広島市美沢5丁目1番地2	榊アイックス 011-376-8000	否
道央	ガソリン 軽油 灯油	56K 10K 78K	北広島市美沢5丁目3番地2、4	榊オカモト 011-887-7199	タンクローリー(灯油・軽油・灯油・軽油・重油)各1台
道央	ガソリン 軽油	40K 20K	北広島市輪厚471番地3	榊東日本宇佐美 北海道支店 高速下り 011-370-3460	否
道央	ガソリン 軽油	30K 30K	北広島市輪厚531番地6	榊東日本宇佐美 北海道支店 高速上り 011-377-7401	否
道央	ガソリン 軽油	20K 14K	北竜町字和7番地1	JAきたそらち北竜和給油所 日中 0164-34-2541	否
道央	ガソリン 軽油	18K 12K	妹背牛町字妹背牛361-9	北いぶき農協購買施設事業本部燃料課妹背牛給油所 日中 0164-32-2191	否
道央	ガソリン 軽油	40K 20K	由仁町新光79番地	ホクレン由仁給油所 日中 0123-83-3700	可 ガソリン：携行缶 軽油：タンクローリー
道央	ガソリン 軽油	10.5K 10K	由仁町中央25番地	協進商事(株)由仁給油所 日中 0123-85-2061	可 ガソリン：携行缶 軽油：タンクローリー
道央	ガソリン 軽油	24K 16K	由仁町三川錦町31番地2	中田石油 日中 0123-86-2401 夜間 0123-87-3007	可 ガソリン：携行缶 軽油：タンクローリー
道央	ガソリン 軽油	10K 10K	蘭越町字相生140番地	(有)深尾商店給油所 日中 0136-55-3738	軽油のみ可
道央	ガソリン 軽油	30K 20K	蘭越町昆布町377番地	楠村商事(株)給油所 日中 0136-58-2426	軽油のみ可
道央	ガソリン 軽油	14K 15K	蘭越町蘭越町431番地	(有)丸石石田商店給油所 日中 0136-57-5941	軽油のみ可
道央	ガソリン 軽油	40K 20K	蘭越町蘭越町492番地	ようてい農業協同組合ホクレン蘭越給油所 日中 0136-57-5622	軽油のみ可

## 陸上隊燃料補給場所等（道央地区）

地区	燃料の種類	貯蔵量 (t)	所在地	連絡先	貯蔵場所以外への調達の 可否・方法又はそのルート
道央	ガソリン 軽油	16K 40K	留寿都村字留寿都76番地	有限会社藤岡商事 日中 0136-46-3840	軽油のみ可
道央	ガソリン 軽油	38K 10K	留寿都村字留寿都85番地	ようてい農業協同組合ホクレン留寿都給油所 日中 0136-46-3674	軽油のみ可

## 陸上隊燃料補給場所等(道北地区)

地区	燃料の種類	貯蔵量 (t)	所在地	連絡先	貯蔵場所以外への調達の 可否・方法又はそのルート
道北	ガソリン 軽油 灯油	14.5K 5.8K 3.8K	旭川市3条通20丁目	日東石油(株)3条東SS 日中 0166-31-8362	否
道北	ガソリン 軽油 灯油	30K 25K 5K	旭川市3条通2丁目	日東石油(株)3条西SS 日中 0166-22-3722	否
道北	ガソリン 軽油 灯油	100K 30K 30K	旭川市末広1条14丁目	モダ石油(株)R40末広SS 日中 0166-57-6161	否
道北	ガソリン 軽油 灯油	60K 30K 30K	旭川市末広5条4丁目	モダ石油(株)環状末広SS 日中 0166-54-1258	否
道北	ガソリン 軽油 灯油	40K 20K 30K	旭川市住吉4条1丁目	モダ石油(株)住吉SS 日中 0166-51-5123	否
道北	ガソリン 軽油 灯油	60K 30K 30K	旭川市台場2条3丁目	モダ石油(株)旭川BP台場SS 日中 0166-61-3531	否
道北	ガソリン 軽油 灯油	50K 20K 10K	旭川市豊岡12条3丁目	日東石油(株)豊岡12条SS 日中 0166-33-9135	否
道北	ガソリン 軽油 灯油	96K 48K 48K	旭川市豊岡15条6丁目	モダ石油(株)環状豊岡SS 日中 0166-38-6200	否
道北	ガソリン 軽油 灯油	50K 60K 10K	旭川市永山3条9丁目	旭川石油(株)永山ステーション 日中 0166-48-1486	否
道北	ガソリン 軽油 灯油	13.3K 5.7K 9.5K	旭川市東4条4丁目	旭川石油(株)金星橋通ステーション 日中 0166-23-2883	否
道北	ガソリン 軽油 灯油	70K 20K 18K	旭川市南6条通25丁目	日東石油(株)南6条通SS 日中 0166-38-6655	否
道北	ガソリン 軽油	20K 10K	鷹栖町北1条1丁目	J Aたいせつ鷹栖給油所 日中 0166-87-2409	否
道北	ガソリン 軽油	17K 47K	上川町茶町	澤井石油商事上川営業所 日中 01658-2-1521	可 ガソリン：鉄缶 軽油：タンクローリー
道北	ガソリン 軽油	40K 20K	上川町旭町	ホクレン上川給油所 日中 01658-2-1459	否
道北	ガソリン 軽油 灯油	19K 7.2K 1K	旭川市4条16丁目	旭川石油(株)4条ステーション 日中 0166-23-2883	否
道北	ガソリン 軽油 灯油	50K 30K 10K	旭川市末広東1条5丁目	日東石油(株)末広給油所 日中 0166-51-8034	否
道北	ガソリン 軽油 灯油	40K 30K 20K	旭川市旭神2条3丁目	旭川石油(株)みどり野ステーション 日中 0166-65-5837	否
道北	ガソリン 軽油 灯油	40K 30K 10K	旭川市永山9条5丁目	日東石油(株)永山環境通給油所 日中 0166-47-7272	否
道北	ガソリン 軽油 灯油	48K 58K 20K	旭川市台場1条5丁目	東日本宇佐美(株)北海道支店 12号旭川南S・S 日中 0166-62-2899	否
道北	ガソリン 軽油	10K 10K	苫前町字古丹別173	南伊藤石油店 日中 0164-65-3037	可
道北	ガソリン 軽油	30K 20K	苫前町字古丹別203-1	苫前町農業協同組合 日中 0164-65-4416	否
道北	ガソリン 軽油 灯油	40K 20K 6K	中富良野新町25番1号	ふらの農協中富良野支所給油所 日中 0167-44-2095	否
道北	ガソリン 軽油	13K 10K	名寄市西4条南3丁目	北昭産業株式会社給油所 日中 01654-2-0108	否
道北	ガソリン 軽油	18K 12K	稚内市潮見4丁目4番20号	チセキ石油販売株式会社 日中 0162-32-7973	可
道北	ガソリン 軽油 灯油	20K 10K 10K	稚内市宗谷岬3番7号	南安田石油 宗谷岬SS 日中 0162-76-2326	可
道北	ガソリン 軽油 灯油	20K 10K 10K	稚内市宗谷村富磯294	南安田石油 日中 0162-77-2326	可
道北	ガソリン 軽油 灯油	37K 15K 8K	稚内市萩見3丁目15番	北海道エネルギー(株)稚内販売支店 萩見SS 日中 0162-34-7711	可
道北	ガソリン 軽油 灯油	30K 10K 20K	稚内市萩見2丁目15番8号	藤石油(株) 日中 0162-32-5566	可
道北	ガソリン 軽油 灯油	38K 19K 8K	稚内市中央4丁目4番10号	瀬戸漁業(株) 日中 0162-23-4088	可
道北	ガソリン 軽油 灯油	45K 30K 15K	稚内市潮見1丁目10番20号	大東石油販売(株) 日中 0162-33-8888	可

## 陸上隊燃料補給場所等(道北地区)

地区	燃料の種類	貯蔵量 (t)	所在地	連絡先	貯蔵場所以外への調達の 可否・方法又はそのルート
道北	ガソリン 軽油 灯油	38K 19K	稚内市潮見1丁目7番28号	北海道エネルギー・樺稚内販売支店 日中 0162-33-6030	可
道北	ガソリン 軽油	40K 30K	稚内市潮見2丁目5番25号	瀬戸漁業㈱ 潮見給油所 日中 0162-32-6582	可
道北	ガソリン 軽油	29K 19K	稚内市緑1丁目1番5号	樺ホクタン 日中 0162-23-4431	可
道北	ガソリン 軽油	13K 7K	愛別町字南町1区	(有) 南部石油 日中 01658-6-5370	否
道北	ガソリン 軽油	40K 20K	愛別町字本町125	ホクレン愛別給油所 日中 01658-6-5336	否
道北	ガソリン 軽油	19K 18K	愛別町本町346-2	樺野口商店石油部愛別給油所 日中 01658-6-5216	否
道北	ガソリン 軽油	48K 20K	羽幌町栄町113-1、112-3の内	ホクレン羽幌給油所 日中 0164-62-2117	可
道北	ガソリン 軽油 灯油	13K 17K 19K	羽幌町南6条4丁目	朝日石油㈱ 日中 0164-62-1823	可
道北	ガソリン 軽油 灯油	50K 27K 20K	羽幌町南大通4丁目15	澤井石油商事㈱羽幌営業所 日中 0164-62-1281	可
道北	ガソリン 軽油	15K 30K	羽幌町北大通3丁目2	伊藤エネクスホームライフ北海道樺留萌支店羽幌給油所 日中 0164-62-1226	可
道北	ガソリン 軽油 灯油	14K 16K 20K	遠別町字本町3丁目79	樺遠別石油 日中 01632-7-2035	可
道北	ガソリン 軽油	12.4K 6.6K	遠別町本町2丁目52	銜斎藤石油店 日中 01632-7-2540	可
道北	ガソリン 軽油	30K 20K	遠別町本町3丁目32	ホクレン遠別給油所 日中 01632-7-3824	否
道北	ガソリン 軽油 灯油	20K 18K 12K	音威子府村字音威子府452番地	音威子府石油 日中 01656-5-3107 夜間 01656-5-3306	可
道北	ガソリン 軽油	17K 13K	下川町共栄町245番地	石谷商事(株)下川給油所 日中 01655-4-2417 夜間 01655-4-2875	可 ガソリン：鉄缶 軽油：タンクローリー
道北	ガソリン 軽油	30K 10K	下川町西町234番地	北はるか農業協同組合下川支所給油所 日中 01655-4-2646	否
道北	ガソリン 軽油	20K 10K	士別市朝日町中央4027	北ひびき農協朝日給油所 日中 0165-28-2527	否
道北	ガソリン 軽油 灯油	20K 10K 1k	士別市温根別町5954番地	北ひびき農協温根別給油所 日中 0165-27-2011	否
道北	ガソリン 軽油	20K 10K	士別市上士別町16線南2番地	北ひびき農協上士別給油所 日中 0165-24-2138	否
道北	ガソリン 軽油 灯油	10K 20K 20K	士別市上士別町885-12	(株) 山本組採石工業 日中 0165-24-2117	否
道北	ガソリン 軽油	20K 10K	士別市多寄町37線東3番地	北ひびき農協多寄給油所 日中 0165-26-2321	否
道北	ガソリン 軽油	48K 20K	士別市大通東20丁目	北ひびき農協ホクレンセルフ士別南給油所 0165-29-6633	否
道北	ガソリン 軽油 灯油	20K 20K 10K	士別市大通西5丁目	銜江端商店 日中 0165-23-5141	否
道北	ガソリン 軽油 灯油	18K 9K 10K	士別市大通西9丁目	木賀商店(株) 日中 0165-23-3313	否
道北	ガソリン 軽油	28K 20K	士別市大通東11丁目	北海丸油(株) 士別営業所 日中 0165-23-5221	否
道北	ガソリン 軽油 灯油	48K 19K 29K	士別市大通北7丁目	旭星クリーン(株) (茂田石油士別店) 0165-23-6225	否
道北	ガソリン 軽油 灯油	17K 30K 30K	枝幸町歌登西町120番地	ユタカ商事株式会社 日中 0163-68-3118	否
道北	ガソリン 軽油 灯油	29K 29K 9K	枝幸町幸町189番地	北海道エネルギー・樺枝幸給油所 日中 0163-62-1107 夜間 0163-62-3256	否
道北	ガソリン 軽油	25K 30K	枝幸町南浜町636番地10	安田商事枝幸給油所 日中 0163-62-2076 夜間 0163-62-3663	否
道北	ガソリン 軽油	20K 10K	中頓別町字中頓別174番地6	ホクレン中頓別給油所 日中 01634-6-1070	否

## 陸上隊燃料補給場所等(道北地区)

地区	燃料の種類	貯蔵量 (t)	所在地	連絡先	貯蔵場所以外への調達の 可否・方法又はそのルート
道北	ガソリン 軽油	30K 20K	初山別村字初山別67番地	ホクレン初山別給油所 日中 0164-67-2511	否
道北	ガソリン 軽油	16K 30K	小平町字鬼鹿広富144番地の1	榊オンネ石油 日中 0164-57-1601	否
道北	ガソリン 軽油	6K 10K	小平町字小平町120番地	石黒石油榊小平給油所 日中 0164-56-2121	否
道北	ガソリン 軽油	4K 6K	小平町字達布311-1	岩見石油店エネオス達布サービスステーション 日中 0164-58-1234	否
道北	ガソリン 軽油 灯油	14K 11.7K 3.8K	上富良野町中町2丁目4番2号	(株)マルエム守田商会 日中 0167-45-3117	軽油のみ可
道北	ガソリン 軽油 灯油	14K 16K 20K	上富良野町本町1丁目1番46号	中央アポロ石油(株)上富良野給油所 日中 0167-45-2328	軽油のみ可
道北	ガソリン 軽油	40K 20K	上富良野町本町1丁目2番22号	ふらの農協上富良野支所ホクレンスタンド 日中 0167-45-2263 夜間 0167-45-2757	軽油のみ可
道北	ガソリン 軽油	20K 10K	占冠村字中央	ホクレン占冠給油所 日中 0167-56-2714	軽油のみ可
道北	ガソリン 軽油	20K 20K	占冠村字中央	横川興産榊占冠給油所 日中 0167-56-2704	軽油のみ可
道北	ガソリン 軽油	10K 10K	増毛町稲葉町1丁目	南増毛日石 日中 0164-53-2345	軽油のみ可
道北	ガソリン 軽油	4K 6K	増毛町弁天町5丁目	ハニックス榊 日中 0164-53-1078	軽油のみ可
道北	ガソリン 軽油	14K 6K	増毛町島中町3丁目	北鐘興産榊 日中 0164-53-1481	軽油のみ可
道北	ガソリン 軽油	14K 6K	増毛町島中町3丁目	南シンコウ石油 日中 0164-53-1305	軽油のみ可
道北	ガソリン 軽油	28K 30K	中川町字誉35番地	(有)中川石油 日中 01656-7-3261	可 軽油: タンクローリー
道北	ガソリン 軽油 灯油	14K 14K 20K	天塩町新栄通4丁目1144	協立石油榊 日中 01632-2-1231	可
道北	ガソリン 軽油 灯油	10K 20K 10K	天塩町新栄通7丁目1242	榊水口商店 日中 01632-2-1276	可
道北	ガソリン 軽油 灯油	14K 16K 10K	天塩町字川口1466-191	新天塩石油榊 日中 01632-2-1008	可
道北	ガソリン 軽油	30K 20K	天塩町字川口5690-3の内	ホクレン天塩給油所 日中 01632-2-1334	否
道北	ガソリン 軽油	39K 30K	東神楽町北1条東1丁目1番3号	東神楽農業協同組合本部給油所 日中 0166-83-2334	否
道北	ガソリン 軽油	40K 20K	東川町北町3丁目1番1号	東川町農業協同組合本部給油所 日中 0166-82-2454	否
道北	ガソリン 軽油	14K 14K	当麻町3条西4丁目	株式会社野口商店当麻給油所 日中 0166-84-2195	否
道北	ガソリン 軽油	19K 9.5K	当麻町4条東3丁目	当麻農業協同組合市街給油所 日中 0166-84-5097	否
道北	ガソリン 軽油	45K 15K	当麻町字園別3区	JA当麻ホクレン字園別給油所 日中 0166-84-2637	否
道北	ガソリン 軽油	20K 10K	苫前町字苫前210番地	南猪俣石油店 日中 0164-64-2131	可
道北	ガソリン 軽油 灯油	20K 44K 36K	南富良野町字幾寅	ホクレン南富良野給油所 日中 0167-52-2075	否
道北	ガソリン 軽油	30K 20K	比布町基線5号	比布町農協比布給油所 日中 0166-85-3113	否
道北	ガソリン 軽油	30K 30K	美瑛町西町1丁目	小杉石油店 日中 0166-92-1101 夜間 0166-92-1101	軽油のみ可
道北	ガソリン 軽油	30K 20K	美瑛町扇町	中村商事 日中 0166-92-2579 夜間 0166-92-1708	軽油のみ可
道北	ガソリン 軽油	30K 30K	美瑛町大町2丁目	丸善商事 日中 0166-92-1905	軽油のみ可
道北	ガソリン 軽油	30K 20K	美瑛町中町1丁目	佐藤商事 日中 0166-92-1561 夜間 0166-92-2196	軽油のみ可

## 陸上隊燃料補給場所等(道北地区)

地区	燃料の種類	貯蔵量 (t)	所在地	連絡先	貯蔵場所以外への調達の 可否・方法又はそのルート
道北	ガソリン 軽油	50K 30K	美瑛町北町1丁目	ホクレン美瑛北町給油所 日中 0166-92-2157 夜間 0166-92-2157	軽油のみ可
道北	ガソリン 軽油	10K 19K	美深町大通南3丁目	園部商会スタンド 日中 01656-2-1128 夜間 01656-2-2772	可
道北	ガソリン 軽油	30K 25K	美深町大通南6丁目	馬場商店スタンド 日中 01656-2-1221 夜間 01656-2-2989	可 軽油：タンクローリー
道北	ガソリン 軽油 灯油	33K 39K 39K	浜頓別町大通4丁目11番地	北海道エネルギー㈱浜頓別給油所 日中 01634-2-2335	否
道北	ガソリン 軽油	30K 10K	浜頓別町大通5丁目10番地	JA東京谷農業協同組合ホクレン浜頓別給油所 日中 01634-2-2316	否
道北	軽油	28K	浜頓別町大通7丁目12番地	天北運送㈱ 日中 01634-2-2010	否
道北	ガソリン 軽油 灯油	30K 20K 10K	富良野市若葉町10番3号	西出興業㈱ 日中 0167-22-3505	否
道北	ガソリン 軽油 灯油	70K 30K 10K	富良野市新富町4487番	ホクレン富良野給油所 日中 0167-23-1330	否
道北	ガソリン 軽油 灯油	30K 48K 48K	豊富町大通10丁目	JA北宗谷 ホクレン豊富セルフSS 日中 0162-82-1760	可 ガソリン(携行缶) 軽油・灯油(タンクローリー)
道北	ガソリン 軽油 灯油	20K 15K 15K	豊富町大通12丁目	豊富燃料株式会社 日中 0162-82-1265	可 ガソリン(ドラム缶・携行缶) 軽油・灯油(タンクローリー)
道北	ガソリン 軽油 灯油	20K 30K 20K	豊富町大通1丁目	北海道エネルギー㈱稚内販売支店豊富SS 日中 0162-82-2361	可
道北	ガソリン 軽油 灯油	20K 20K 20K	豊富町大通4丁目	有限会社木下商店 日中 0162-82-2322	軽油・灯油のみ可
道北	ガソリン 灯油	30K 20K	幌延町2条南1丁目	ホクレン幌延町給油所 日中 01632-5-1454	可
道北	ガソリン 軽油 灯油	10K 10K 5K	幌延町字問寒別126	ホクレン幌延町問寒別給油所 日中 01632-6-5023	可
道北	ガソリン 軽油	48K 20K	名寄市字大通南4丁目	JA道北なよろ給油所 日中 01654-3-6151	可 軽油：タンクローリー
道北	ガソリン 軽油	30K 60K	名寄市字徳田51	アイ・ジー㈱五十嵐石油徳田給油所 日中 01654-2-4585	可 軽油：タンクローリー
道北	ガソリン 軽油	20K 10K	名寄市西11条北4丁目	川原石油㈱名寄大橋SS 日中 01654-2-5940	可 軽油：タンクローリー
道北	ガソリン 軽油 灯油	30K 20K 30K	名寄市西4条南10丁目	アイ・ジー㈱五十嵐石油4条給油所 日中 01654-2-4577	可 ガソリン：鉄缶 軽油：タンクローリー
道北	ガソリン 軽油	29K 16K	名寄市西4条南4丁目	榊木質商店名寄SS 日中 01654-2-4146	否
道北	ガソリン 軽油	30K 20K	名寄市西4条北1丁目	アポロ石油㈱4条給油所 日中 01654-3-4697	可 ガソリン：鉄缶 軽油：タンクローリー
道北	ガソリン 軽油	28K 9K	名寄市大通南10丁目	アポロ石油㈱南給油所 日中 01654-3-4554	可 ガソリン：鉄缶 軽油：タンクローリー
道北	ガソリン 軽油	40K 20K	名寄市風連町大町2	JA道北なよろ風連給油所 日中 01655-3-2209	可
道北	ガソリン 軽油	20K 10K	利尻町沓形字泉町	利尻石油㈱ 日中 0163-84-2149	否
道北	ガソリン 軽油	10K 10K	利尻富士町鯨泊字港町	利尻漁業協同組合 日中 0163-82-1105	否
道北	ガソリン 軽油	20K 10K	留萌市花園町2丁目1番地	三協石油㈱花園給油所 日中 0164-42-4658	否
道北	ガソリン 軽油	44K 10K	留萌市花園町4丁目2番26号	澤井石油商事㈱花園給油所 日中 0164-42-3410	否
道北	ガソリン 軽油	30K 25K	留萌市南町4丁目65-1	なかせき商事㈱留萌南サービスステーション 日中 0164-43-3700	否
道北	ガソリン 軽油	30K 10K	礼文町大字船泊村字ラシヨナイ	船泊漁業協同組合 日中 0163-87-2102	否



## 陸上隊燃料補給場所等(道東地区)

地区	燃料の種類	貯蔵量 (t)	所在地	連絡先	貯蔵場所以外への調達の 可否・方法又はそのルート
道東	ガソリン 軽油 灯油	3.3K 1.9K 6K	網走市北4条東1丁目	網走アポロ石油(株)網走給油所 日中 0152-44-7197	可
道東	ガソリン 軽油 灯油	4.0K 1.0K 1.0K	網走市南6条東6丁目12	網走交通(株)南6条給油所 日中 0152-43-4541	可
道東	ガソリン 軽油 灯油	1.4K 6K 1.0K	大空町女満別本通3丁目1-9	(株)朝鳥商店 日中 0152-74-2670	否
道東	ガソリン 軽油 灯油	4.0K 1.0K 1.0K	大空町女満別本通5丁目1	(株)朝鳥商店(セルフ) 日中 0152-74-5055	否
道東	ガソリン 軽油 灯油	19.8K 9.9K 9.9K	清水町字御影南1線57	南山本石油 ENEOS御影北 日中 0156-63-2304	可
道東	ガソリン 軽油 灯油	1.3K 7K 1.0K	清水町御影本通2丁目12	南川端商会 ENEOS御影 日中 0156-63-2224	可
道東	ガソリン 軽油 灯油	19.1K 1.0K 1.9K	清水町南1条4丁目1	南清水興産 出光昭和シェル清水 日中 0156-62-2237	可
道東	ガソリン 軽油 灯油	3.0K 2.0K 3.0K	清水町南2条10丁目10	シミックス(株) コスモ石油清水 日中 0156-62-2117	可
道東	ガソリン 軽油 灯油	3.0K 2.0K 2.0K	清水町南4条10丁目4	十勝清水石油(株) ENEOS十勝清水 日中 0156-62-2335	可
道東	ガソリン 軽油	2.0K 2.0K	白糠町西底路西1条南3丁目	新生建設運輸(株) 日中 01547-5-2451	可
道東	ガソリン 軽油 灯油	2.0K 2.0K 2.0K	大樹町寿通2丁目61	南坂森商事 ENEOS大樹 日中 01558-6-3171	可
道東	ガソリン 軽油	3.0K 2.0K	常呂郡置戸町字置戸42	きたみらい農業協同組合置戸給油所 日中 0157-52-3869	否
道東	ガソリン 軽油	3.0K 2.0K	常呂郡訓子府町大町42	きたみらい農業協同組合訓子府セルフ給油所 日中 0157-47-4831 夜間 0157-47-2151	否
道東	ガソリン 軽油 灯油	1.6K 1.4K 1.0K	中札内村大通南5丁目47	中保石油(株) ENEOS中札内 日中 0155-67-2064	否
道東	ガソリン 軽油 灯油	19.2K 9.2K 39.6K	中札内村上札内186	井脇商店 コスモ石油上札内 日中 0155-69-4166	否
道東	ガソリン 軽油	3.9K 2.0K	中標津町東17南1丁目1	熱源(株) 中標津営業所 日中 0153-72-3322	否
道東	ガソリン 軽油	3.9K 4.9K	根室市花咲港179番地	機光商会 花咲SS 日中 0153-25-8812	否
道東	ガソリン 軽油	5.0K 5.0K	根室市宝林町4丁目275番地	機ナオエー石油 日中 0153-22-3343	否
道東	ガソリン 軽油	1.3K 2.4K	美幌町字三橋南36-11	三星運輸(株) 商事部給油所 日中 0152-73-3144	否
道東	軽油 灯油	9.5K 1.9K	広尾町丸山通北1丁目24	十勝エナジック(株) 日中 01558-2-2709	可
道東	ガソリン 軽油 灯油	9.6K 9.6K 1.9K	広尾町丸山通北2丁目67	石山商店(株) ENEOSカー・エステ広尾 日中 01558-2-3105	灯油・軽油 可
道東	ガソリン 軽油 灯油	15.6K 9.6K 9.6K	広尾町本通10丁目16	南勝見商店 ENEOS広尾 日中 01558-2-3038	灯油・軽油 可
道東	ガソリン 軽油 灯油	1.8K 1.2K 1.0K	広尾町本通4丁目2	日勝シェル石油(株) 出光昭和シェル広尾南 日中 01558-2-2195	灯油・軽油 可
道東	ガソリン 軽油	13.3K 15.2K	本別町北3丁目3-13	南明光石油 出光昭和シェル本別 日中 0156-22-2567	灯油のみ 可
道東	ガソリン 軽油 灯油	2.3K 2.2K 1.5K	本別町北6丁目2	栗林石油(株) ENEOS本別 日中 0156-22-2431	否
道東	ガソリン 軽油 灯油	14.8K 19.8K 14.8K	本別町北6丁目2-1	本別石油(株) ENEOS本別 日中 0156-22-2045	可
道東	ガソリン 軽油 灯油	2.5K 2.0K 1.5K	本別町向陽町3-1、2	北栄商事(株) 丸紅エネルギー本別向陽町 日中 0156-22-2188	可
道東	ガソリン 軽油	19.2K 19.2K	本別町新町12-25	機細野商事 新町給油所 日中 0156-22-2406	可
道東	ガソリン 軽油 灯油	2.0K 2.0K 6K	本別町南4丁目117-1	機野田組 ENEOS本別 日中 0156-22-2329	可
道東	ガソリン 軽油 灯油	9.9K 6.9K 12.8K	本別町勇足元町12-10	南マルカミ市原商店 ENEOS勇足駅前 日中 0156-23-2002	可

## 陸上隊燃料補給場所等(道東地区)

地区	燃料の種類	貯蔵量 (t)	所在地	連絡先	貯蔵場所以外への調達の 可否・方法又はそのルート
道東	ガソリン 軽油	13.3K 24.7K	幕別町明野204-12	幕別興業㈱ 出光昭和シェル幕別 日中 0155-54-2741	可
道東	ガソリン 軽油	28.8K 19.2K	幕別町札内曉町271-1	坂本石油㈱ 出光昭和シェル札内 日中 0155-56-2217	可
道東	ガソリン 軽油 灯油	60K 20K 22K	幕別町札内曉町8-1	熱原帯広㈱ ENEOS Dr. Drive熱原帯広札内 日中 0155-55-5100	否
道東	ガソリン 軽油 灯油	4K 6K 6K	幕別町錦町14	榎那須商店 ENEOS幕別 日中 0155-54-2210	可
道東	ガソリン 軽油 灯油	16K 20K 4K	幕別町錦町38	榎笹井金物店 ENEOS幕別 日中 0155-54-2001	可
道東	ガソリン 軽油 灯油	30K 20K 10K	湧別町上湧別町屯田市街地238番地	㈱JAえんゆうホクレン上湧別給油所 日中 01586-2-2074	軽油、灯油のみ可
道東	ガソリン 軽油	30K 126K	羅臼町礼文町	北海道エネルギー㈱ 羅臼給油所 日中 0153-87-2051	可
道東	ガソリン 軽油	19K 29K	浦幌町字幸町1-1	㈱北村商店 出光昭和シェル浦幌 日中 015-576-2167 夜間 015-576-2101	否
道東	ガソリン 軽油	30K 20K	浦幌町字宝町69	栗林石油㈱ ENEOS浦幌 日中 015-576-2401	否
道東	ガソリン 軽油	20K 30K	浦幌町字緑町5	中山産業㈱ 出光昭和シェル浦幌 日中 015-576-2137 夜間 015-576-2520	否
道東	ガソリン 軽油 灯油	30K 20K 10K	遠軽町丸瀬布東町166番地	㈱菅野組石油部 日中 0158-47-2226 夜間 0158-47-2218	軽油、灯油のみ可
道東	ガソリン 軽油	30K 20K	遠軽町字生田原329番地	㈱JAえんゆうホクレン生田原給油所 日中 0158-45-2211	否
道東	ガソリン 軽油	48K 20K	遠軽町大通北8丁目2番地1	㈱JAえんゆうホクレン給油所 日中 0158-42-3311	軽油のみ可
道東	ガソリン 軽油	23K 10K	遠軽町南町3丁目2番地5	遠軽ツバメ石油㈱ 日中 0158-42-2628	軽油のみ可
道東	ガソリン 軽油 灯油	23K 15K 22K	音更町大通3丁目4	榎笹本燃料店 ENEOS音更 日中 0155-42-2366	軽油・灯油のみ 可
道東	ガソリン 軽油 灯油	18K 9.9K 12K	音更町大通3丁目5	西谷商店 ENEOS音更 日中 0155-42-2553	軽油・灯油のみ 可
道東	ガソリン 軽油	50K 30K	音更町木野大通西16丁目1-13	㈱オカモト オカモトセルフ音更OK 日中 0155-30-3330	否
道東	ガソリン 軽油	44K 14K	音更町木野大通西19丁目8	JAおとふけ ホクレン第二スタンド 日中 0155-31-4030	可
道東	ガソリン 軽油	38K 29K	音更町木野大通西9丁目1	㈱オカモト オカモトセルフ音更木野 日中 0155-31-3313	否
道東	ガソリン 軽油	34K 20K	音更町木野大通東15丁目2	㈱ハビオ ホクレン木野第二給油所 日中 0155-31-6257	可
道東	ガソリン 軽油	28K 19K	音更町木野大通東9丁目3	栗林石油㈱ ENEOSアーバンきの 日中 0155-31-0357	否
道東	ガソリン 軽油	25K 20K	芽室町西2条1丁目1	JAめむろ ホクレン芽室第1セルフ 日中 0155-62-4792	否
道東	ガソリン 軽油 灯油	21K 10K 19K	芽室町本通5丁目27	安田石油㈱ ENEOS芽室第1 日中 0155-62-2704	灯油・軽油(ローリー)
道東	ガソリン 軽油	30K 30K	芽室町東1条10丁目1	JAめむろ ホクレン芽室第2セルフ 日中 0155-62-2402	否
道東	ガソリン 軽油	30K 30K	芽室町東芽室基線31	スズラン企業㈱ 出光昭和シェル帯広西 日中 0155-62-3233	灯油・軽油(ローリー)
道東	ガソリン 軽油	30K 30K	興部町元町	大昭石油㈱興部支店 日中 0158-82-2031	可
道東	ガソリン 軽油	13K 23K	興部町沙留緑町	昭興石油㈱ 日中 0158-83-2121	可
道東	ガソリン 軽油 灯油	13K 10K 10K	釧路市愛国西1-10-13	㈱橋本商事 愛国SS 日中 0154-36-3310	否
道東	ガソリン 軽油 灯油	29K 9K 19K	釧路市愛国西2-5-1	㈱アイックス 愛国SS(セルフ) 日中 0154-68-5201	否
道東	ガソリン 軽油 灯油	19K 9K 11K	釧路市愛国東1-11-10	大栄商事㈱ 愛国東SS 日中 0154-36-3721	否

## 陸上隊燃料補給場所等(道東地区)

地区	燃料の種類	貯蔵量 (t)	所在地	連絡先	貯蔵場所以外への調達の 可否・方法又はそのルート
道東	ガソリン 軽油 灯油	20K 24K 6K	釧路市阿寒町阿寒湖畔温泉5-5-21	網走交通㈱ 阿寒湖畔SS 日中 0154-67-2909	否
道東	ガソリン 軽油 灯油	20K 10K 10K	釧路市阿寒町北町3-2-40	北日本石油㈱ 阿寒町北町SS 日中 0154-66-3530	否
道東	ガソリン 軽油 灯油	15K 16K 10K	釧路市阿寒町新町1-5-17	西港石油㈱ 阿寒SS 日中 0154-66-5566	否
道東	ガソリン 軽油 灯油	30K 20K K	釧路市阿寒町仲町2-5-3	阿寒農業協同組合 ホクレン阿寒SS 日中 0154-66-2496	否
道東	ガソリン 軽油 灯油	22K 15K 20K	釧路市入江町10-3	丸井商事㈱ 入江町SS 日中 0154-22-9325	否
道東	ガソリン 軽油 灯油	20K 10K 10K	釧路市大楽毛5-6	熱源釧路㈱ 大楽毛SS 日中 0154-57-8329	否
道東	ガソリン 軽油 灯油	50K K 20K	釧路市音別町本町1-2	釧路丹頂農業(協) ホクレン音別SS(セルフ) 日中 01547-6-2168	否
道東	ガソリン 軽油 灯油	18K 9K 19K	釧路市音別町本町1-55	市橋エナジーサービス 音別SS 日中 01547-6-2510	否
道東	ガソリン 軽油 灯油	30K 15K 15K	釧路市貝塚2-2-20	熱源釧路㈱ 貝塚SS(セルフ) 日中 0154-64-7244	否
道東	ガソリン 軽油 灯油	23K 19K 4K	釧路市貝塚2-6-18	出光リテール㈱ 貝塚SS 日中 0154-44-1200	否
道東	ガソリン 軽油 灯油	19K 9K 9K	釧路市共栄大通9-1	㈱三宝商会 共栄SS 日中 0154-22-2514	否
道東	ガソリン 軽油 灯油	28K 16K 10K	釧路市材木町15-14	大栄商事㈱ 材木町SS 日中 0154-42-9980	否
道東	ガソリン 軽油 灯油	23K 9K 4K	釧路市桜ヶ岡4-6-6	釧路石炭販売㈱ 第5桜ヶ岡SS 日中 0154-91-6157	否
道東	ガソリン 軽油 灯油	28K 9K 9K	釧路市新栄町19-14	㈱ミツ輪商会 新栄町SS 日中 0154-23-2477	否
道東	ガソリン 軽油 灯油	28K 10K 10K	釧路市新橋大通5-2	北海シェル石油㈱ 釧路新橋SS 日中 0154-24-0656	否
道東	ガソリン 軽油 灯油	30K 30K 30K	釧路市宝町3-29	金井石油㈱ 副港SS 日中 0154-24-2142	否
道東	ガソリン 軽油 灯油	28K 9K 9K	釧路市鳥取大通1-7-2	㈱ミツ輪商会 十条前店(セルフ) 日中 0154-51-3388	否
道東	ガソリン 軽油 灯油	47K 19K 19K	釧路市鳥取大通4-15-1	北日本石油㈱ 鳥取SS 日中 0154-51-2001	否
道東	ガソリン 軽油 灯油	20K 10K K	釧路市鳥取大通6-5-2	西港石油㈱ 西港SS 日中 0154-51-2702	否
道東	ガソリン 軽油 灯油	38K 9K 9K	釧路市浪速町6-7	㈱ミツ輪商会 浪花町店 日中 0120-320-860	否
道東	ガソリン 軽油 灯油	25K 15K K	釧路市春採7-1-26	釧路石炭販売㈱ 第3春採SS 日中 0154-46-1960	否
道東	ガソリン 軽油 灯油	30K 10K 11K	釧路市富士見1-5	熱源釧路㈱ 富士見SS 日中 0154-41-6643	否
道東	ガソリン 軽油 灯油	24K 9K 3K	釧路市双葉町9-12	熱源釧路㈱ 双葉町SS 日中 0154-24-9744	否
道東	ガソリン 軽油 灯油	40K 20K 10K	釧路市文苑1-1-1	熱源釧路㈱ 文苑SS(セルフ) 日中 0154-38-1170	否
道東	ガソリン 軽油 灯油	40K 20K 30K	釧路市文苑1-2-15	出光リテール㈱ 文苑SS 日中 0154-22-6161	否
道東	ガソリン 軽油 灯油	36K 9K 30K	釧路市古川町29-6	㈱丸平 旭バイパスSS 日中 0154-25-8208	否
道東	ガソリン 軽油 灯油	40K 60K 20K	釧路市星が浦大通5-3-34	東日本宇佐美 38号釧路SS 日中 0154-55-2333	否
道東	ガソリン 軽油 灯油	29K 9K 19K	釧路市芦野5-16-6	㈱三宝商会 愛国ニュータウンSS 日中 0154-37-9601	否
道東	ガソリン 軽油 灯油	20K 13K 7K	釧路市星が浦大通3-3-8	㈱三宝商会 星が浦SS 日中 0154-52-0898	否
道東	ガソリン 軽油 灯油	28K 76K 19K	釧路市星が浦大通3-4-52	西日本フリート㈱ 38号線釧路SS 日中 0154-52-7218	否

## 陸上隊燃料補給場所等(道東地区)

地区	燃料の種類	貯蔵量 (t)	所在地	連絡先	貯蔵場所以外への調達の 可否・方法又はそのルート
道東	ガソリン 軽油 灯油	28K 19K 9K	釧路市大楽毛2-3	榊ミツ輪商会 大楽毛店 日中 0154-57-8707	否
道東	ガソリン 軽油 灯油	26K 20K 20K	釧路市大楽毛西2-9-5	丸井商事(株) 大楽毛SS 日中 0154-57-8605	否
道東	ガソリン 軽油 灯油	30K 20K 10K	釧路市大町2-2-6	北海シェル石油(株) 大町SS 日中 0154-41-6778	否
道東	ガソリン 軽油 灯油	40K 20K 10K	釧路市鳥取大通4-4-17	熱源釧路(株) 鳥取大通SS(セルフ) 日中 0154-51-4986	否
道東	ガソリン 軽油 灯油	20K 20K 10K	釧路市鳥取南5-5-19	大栄商事(株) 鳥取南SS 日中 0154-51-4110	否
道東	ガソリン 軽油 灯油	40K 30K 10K	釧路市鳥取南7-1-6	榊ミツ輪商会 西港店 日中 0154-51-7066	否
道東	ガソリン 軽油 灯油	16K 10K 10K	釧路市白金町20-1	榊東部石油ユアサ 白金SS 日中 0154-23-1541	否
道東	ガソリン 軽油 灯油	50K 10K 30K	釧路市文苑1-2-7	北日本石油(株) 文苑SS(セルフ) 日中 0154-39-2100	否
道東	ガソリン 軽油 灯油	28K 19K 9K	釧路市宝町2-33	釧路アポロ石油(株) 副港SS 日中 0154-23-0744	否
道東	ガソリン 軽油 灯油	40K 20K 20K	釧路町桂木4丁目10	北海道エネルギー(株) チャレンジ釧路東SS 日中 0154-39-4800	否
道東	ガソリン 軽油 灯油	10K 10K 10K	釧路町遠矢南1丁目	大和商事(株) 遠矢給油所 日中 0154-40-2271	否
道東	ガソリン 軽油 灯油	40K 20K 10K	釧路町国誉2丁目3-4	北日本石油(株) バイパス給油所 日中 0154-36-2166	否
道東	ガソリン 軽油 灯油	30K 10K 20K	厚岸町松葉4丁目	榊サカイ 日中 0153-52-3666	可
道東	ガソリン 軽油	20K 10K	厚岸町真栄2丁目	厚岸石油(株) 日中 0153-52-2655	可
道東	ガソリン 軽油 灯油	13K 15K 19K	更別村字更別南1線92	榊ヤマジョウ ENEOS更別 日中 0155-52-2373 夜間 0155-52-2036	可
道東	ガソリン 軽油	122K 95K	根室市本町4丁目43番地	榊ヒシサン 日中 0153-23-2261	否
道東	ガソリン 軽油	40K 20K	根室市本町4丁目50番地	北海シェル石油(株) 根室支店 日中 0153-24-2952	否
道東	ガソリン 軽油	20K 10K	根室市齒舞4丁目13番地	東洋商事(株) 日中 0153-28-3036	否
道東	ガソリン 軽油	29K 13K	根室市鳴海町4丁目20番地	根室石油(株) 日中 0153-23-4255	否
道東	ガソリン 軽油	20K 10K	佐呂間町字永代町37番地	榊太陽商会 佐呂間営業所 日中 01587-2-3602	否
道東	ガソリン 軽油 灯油	20K 20K 43K	士幌町字士幌167	榊キング商会 出光昭和シェル士幌東 日中 01564-5-3754	否
道東	ガソリン 軽油	13K 7K	士幌町字士幌本通東30	榊キング商会 出光昭和シェル士幌 日中 01564-5-2075	否
道東	ガソリン 軽油	40K 10K	士幌町字士幌西2線144	J A士幌町 ホクレン士幌 日中 01564-5-2037 夜間 01564-5-2666	否
道東	ガソリン 軽油 灯油	30K 20K 10K	鹿追町笹川北8線11-7	南滝健 コスモ石油笹川 日中 0156-66-2323	灯油のみ 可
道東	ガソリン 軽油 灯油	13K 10K 20K	鹿追町東町1丁目2	南大上商店 ENEOS鹿追 日中 0156-66-2423	可
道東	ガソリン 軽油 灯油	40K 20K 0.6K	鹿追町西町4丁目6	J A鹿追町 ホクレン鹿追 日中 0156-66-2430	可
道東	ガソリン 軽油 灯油	30K 20K 10K	斜里町ウトロ西91番地1	南ヨネザワ 日中 0152-24-2149	否
道東	ガソリン 軽油 灯油	30K 20K 4K	斜里町ウトロ東192	ウトロ石油(株) 日中 0152-24-2327	否
道東	ガソリン 軽油 灯油	25K 25K 10K	斜里町新光町64-2	北海道エネルギー(株) 知床SS 日中 0152-23-5707	否
道東	ガソリン 軽油 灯油	40K 30K 10K	斜里町光陽町45-13	JAしれとこ斜里 ホクレン斜里セルフSS 日中 0152-23-2474	否

## 陸上隊燃料補給場所等(道東地区)

地区	燃料の種類	貯蔵量 (t)	所在地	連絡先	貯蔵場所以外への調達の 可否・方法又はそのルート
道東	ガソリン 軽油	28.8K 9.6K	斜里町港町16-38	斜里アポロ石油㈱セルフ斜里SS 日中 0152-23-2055	否
道東	ガソリン 軽油 灯油	20K 17K 10K	斜里町文光町48-15	(株)東部第一ダイワ斜里営業所 日中 0152-23-2031	否
道東	ガソリン 軽油 灯油	30K 20K 10K	小清水町元町1丁目2番10号	(株)橋石油 日中 0152-62-2326	否
道東	ガソリン 軽油 灯油	40K 20K 20K	小清水町元町1丁目36番3号	JA小清水小清水給油所 日中 0152-62-2013	否
道東	ガソリン 軽油 灯油	23K 22K 5K	清里町羽衣町44	清里町農協ホクレン清里給油所 日中 0152-25-3683	否
道東	ガソリン 軽油 灯油	10K 10K 0.6K	清里町札弦11	清里町農協ホクレン札弦給油所 日中 0152-26-2907	否
道東	軽油	25K	清里町札弦町24	斜里地区砂利協業組合 日中 0152-26-2155	否
道東	ガソリン 軽油 灯油	10.5K 10K 0.5K	清里町水元町11	丸北北栄商事㈱ノルテ21 日中 0152-25-2268	否
道東	ガソリン 軽油・灯油	10.4K 4.8K	清里町水元町30	北陽物産㈱スタンド 日中 0152-25-2397	否
道東	ガソリン 軽油 灯油	16K 12K 28K	上士幌町字上士幌223-1	㈱サトウ機工 ENEOS上士幌 日中 01564-2-4141	可
道東	ガソリン 軽油	30K 20K	上士幌町字上士幌東2線238	栗林石油㈱ ENEOS上士幌 日中 01564-2-2262 夜間 01564-2-2422	可
道東	ガソリン 軽油 灯油	16K 14K 20K	上士幌町字上士幌東3線234-124	㈱山本商会 出光昭和シェル上士幌 日中 01564-2-2231	可
道東	ガソリン 軽油 灯油	15K 15K 10K	新得町5条南3丁目	㈱ひらかわ ENEOS新得 日中 0156-64-5706	灯油・軽油 可
道東	ガソリン 軽油	30K 21K	新得町5条南4丁目	JA新得町 ホクレン新得セルフ 日中 0156-64-5931	灯油・軽油 可
道東	ガソリン 軽油 灯油	12K 20K 8K	新得町屈足幸町3丁目2-1	㈱ムラカミ石油 日中 0156-65-2106	灯油・軽油 可
道東	ガソリン 軽油 灯油	9.5K 9.5K 10K	新得町屈足緑町4丁目	日見産業㈱ コスモ石油屈足 日中 0156-65-2126	コスモ石油新得が対応
道東	ガソリン 軽油 灯油	20K 10K 0.6K	新得町栄町2	日見産業㈱ コスモ石油新得 日中 0156-64-5658	灯油・軽油 可
道東	ガソリン 軽油	20K 30K	西興部村字西興部58	オホーツクはまなす農協西興部給油所 日中 0158-87-2865	可
道東	ガソリン 軽油 灯油	9.6K 19.2K 9.6K	足寄町旭町4丁目48	北協石油㈱ carenex足寄 日中 0156-25-4134	可
道東	ガソリン 軽油 灯油	13.4K 5.7K 9.6K	足寄町中足寄116	㈱伊藤石油 ENEOS中足寄 日中 0156-25-3547	可
道東	ガソリン 軽油 灯油	10K 19.2K 19.2K	足寄町芽登本町233	㈱菅崎商店 ENEOS芽登 日中 0156-26-2012	否
道東	ガソリン 軽油 灯油	26K 14K 20K	足寄町南4条1丁目1-1	熱原帯広㈱ ENEOS足寄中央 日中 0156-25-7101	可
道東	ガソリン 軽油 灯油	14.8K 10K 20K	足寄町南6条1丁目22	YSヤマショウ㈱ ENEOS足寄 日中 0156-25-2161	可
道東	ガソリン 軽油 灯油	30K 30K 20K	足寄町南7条1丁目54	JAあしよる ホクレン足寄セルフ 日中 0156-25-2013	可
道東	ガソリン 軽油 灯油	24.6K 12.8K 10K	帯広市大通南20丁目20	北協石油㈱ コスモ石油帯広中央 日中 0155-22-1144	本社経由(0155-22-1144) ガソリン・軽油(携行缶)
道東	ガソリン 軽油 灯油	30K 30K 1K	帯広市大通南23丁目20	栗林石油㈱ ENEOS Dr. Driveサンロード南 日中 0155-23-3927	ガソリン・軽油・灯油(携行缶)
道東	ガソリン 軽油 灯油	28.7K 9.6K 9.5K	帯広市大通南27丁目1	宮本商産㈱ 出光昭和シェル帯広南 日中 0155-22-6407	本社経由(0155-23-2991) ガソリン・軽油・灯油(携行缶) 軽油・灯油(ローリー)
道東	ガソリン 軽油 灯油	45K 25K 20K	帯広市大通南5丁目1	北海道カーオイル㈱ コスモ石油大通5丁目 日中 0155-25-8469	SSIに連絡 ガソリン・軽油・灯油・重油 (ローリー・携行缶)
道東	ガソリン 軽油 灯油	28.8K 9.6K 0.5K	帯広市西16条南4丁目12	北協石油㈱ コスモ石油帯広西16条 日中 0155-35-5080	本社経由(0155-22-1144) ガソリン・軽油(携行缶)
道東	ガソリン 軽油 灯油	19.2K 9.6K 9.6K	帯広市西16条南4丁目30-5	北海道カーオイル㈱ コスモ石油春駒 日中 0155-36-5166	SSIに連絡 ガソリン・軽油・灯油・重油 (ローリー・携行缶)

## 陸上隊燃料補給場所等(道東地区)

地区	燃料の種類	貯蔵量 (t)	所在地	連絡先	貯蔵場所以外への調達の 可否・方法又はそのルート
道東	ガソリン 軽油 灯油	4.0K 2.0K 4.9K	帯広市西18条北1丁目14-36	榊然別湖畔温泉ホテル 出光昭和シェルファクタ18 日中 0155-33-3990	否
道東	ガソリン 軽油 灯油	5.0K 3.0K 4.0K	帯広市西18条南2丁目11-13	北海道カーオイル㈱ コスモ石油柏林台 日中 0155-36-2655	SSIに連絡 ガソリン・軽油・灯油・重油 (ローリー・携行缶)
道東	ガソリン 軽油 灯油	19.2K 9.6K 19.2K	帯広市西18条南4丁目46	YSヤマシヨウ㈱ 春駒通給油所 日中 0155-38-2201	本社経由(0155-27-2672) 軽油・灯油・重油(ローリー)
道東	ガソリン 軽油 灯油	29.9K 1.0K 19.6K	帯広市西19条南5丁目37-12	榊晃陽燃料 ENEOS自由が丘 日中 0155-36-3939	否
道東	ガソリン 軽油 灯油	28.8K 14.4K 4.8K	帯広市西20条南3丁目57-1	宮本商産㈱ 出光昭和シェルウエスト203 日中 0155-34-2226	本社経由(0155-23-2991) ガソリン・軽油・灯油(携行缶) 軽油・灯油(ローリー)
道東	ガソリン 軽油 灯油	2.0K 1.5K 1.3K	帯広市西22条北1丁目2-12	光菱商事㈱ ENEOS西帯広 日中 0155-37-2248	軽油・灯油(ローリー)
道東	ガソリン 軽油 灯油	1.5K 3.0K 5K	帯広市西22条北1丁目5-16	デービーオイル㈱ ENEOS中島橋 日中 0155-37-5441	否
道東	ガソリン 軽油 灯油	2.0K 1.0K 1.0K	帯広市西23条南1丁目1	YSヤマシヨウ㈱ ENEOS西23条 日中 0155-37-4998	本社経由(0155-27-2672) 軽油・灯油・重油(ローリー)
道東	ガソリン 軽油	1.5K 1.0K	帯広市西2条南5丁目2	宮本商産㈱ 出光昭和シェル帯広西 日中 0155-22-7102	本社経由(0155-23-2991) ガソリン・軽油・灯油(携行缶) 軽油・灯油(ローリー)
道東	ガソリン 軽油 灯油	4.5K 1.5K 3.0K	帯広市西8条南9丁目10	三洋興熱㈱ ENEOSスーパービット中央 日中 0155-22-3333	否
道東	ガソリン 軽油	12.5K 6.7K	帯広市東3条南6丁目1	坂本石油㈱ 出光昭和シェル東3条 日中 0155-25-6610	灯油(ローリー)
道東	ガソリン 軽油 灯油	3.0K 1.0K 2.0K	帯広市東4条南17丁目11	宮本商産㈱ 出光昭和シェルオスト417 日中 0155-24-4170	本社経由(0155-23-2991) ガソリン・軽油・灯油(携行缶) 軽油・灯油(ローリー)
道東	ガソリン 軽油	1.9K 9.5K	帯広市東4条南3丁目7	北協石油㈱ コスモ石油帯広東 日中 0155-22-6630	本社経由(0155-22-1144) ガソリン・軽油(携行缶)
道東	ガソリン 軽油 灯油	25.9K 9.6K 4.8K	帯広市大通南19丁目19	熱原帯広㈱ ENEOS鉄南 日中 0155-22-3599	本社経由(0155-24-1241) ガソリン(携行缶) 軽油・灯油(ローリー)
道東	ガソリン 軽油 灯油	2.6K 1.0K 6.6K	帯広市大通南7丁目1	熱原帯広㈱ ENEOS大通 日中 0155-22-8174	本社経由(0155-24-1241) ガソリン(携行缶) 軽油・灯油(ローリー)
道東	ガソリン 軽油 灯油	24.7K 2.3K 1.9K	帯広市東5条南6丁目1	熱原帯広㈱ ENEOS東5条 日中 0155-22-8175	本社経由(0155-24-1241) ガソリン(携行缶) 軽油・灯油(ローリー)
道東	ガソリン 軽油 灯油	1.9K 9.5K 1.9K	帯広市白樺16条東12丁目5	熱原帯広㈱ ENEOS帯広白樺 日中 0155-33-0555	本社経由(0155-24-1241) ガソリン(携行缶) 軽油・灯油(ローリー)
道東	ガソリン 軽油 灯油	4.8K 1.4K 1.4K	大空町女満別中央260-1	(有)マルカ樺原商店(セルフ) 日中 0152-74-3575 夜間 0152-74-2552	否
道東	ガソリン 軽油 灯油	4.0K 1.2K 8K	大空町女満別中央312-21	女満別農協給油所 日中 0152-74-2209 夜間 0152-74-3215	否
道東	ガソリン 軽油 灯油	1.7K 1.3K 3K	大空町女満別西1条2丁目8	(有)マルカ樺原商店 日中 0152-74-2216 夜間 0152-74-2552	可
道東	ガソリン 軽油 灯油	2.0K 7.0K 1.0K	大空町女満別西3条1丁目21	(株)たいせつ給油所 日中 0152-74-2141	否
道東	ガソリン 軽油	3.0K 1.0K	大空町東藻琴105-1	JAオホーツク網走東藻琴給油所 日中 0152-66-2955	否
道東	ガソリン 軽油 灯油	2.0K 3.0K 1.0K	大空町東藻琴55-3	網走交通㈱東藻琴給油所 日中 0152-66-2721	可
道東	ガソリン 軽油 灯油	2.5K 1.5K 2.0K	大樹町東本通31	宮本商産㈱ 出光昭和シェル シャトル大樹 日中 01558-6-2203	可
道東	ガソリン 軽油 灯油	1.0K 2.0K 2.4K	滝上町旭町	しなだ㈱ 日中 0158-29-2406 夜間 0158-29-2006	可
道東	ガソリン 軽油 灯油	1.6K 6.0K 5.7K	滝上町栄町	オホーツクはまなす農協滝上給油所 日中 0158-29-2425 夜間 0158-29-2654	可
道東	ガソリン 軽油 灯油	2.0K 1.0K 3.0K	池田町字大通1丁目84	榊岡田燃料 ENEOS池田駅前 日中 015-572-2795	灯油・軽油 可
道東	ガソリン 軽油 灯油	19.2K 9.6K 9.6K	池田町字利別南町13	榊十勝工建 出光昭和シェル利別 日中 015-572-3013	灯油・軽油 可
道東	ガソリン 軽油 灯油	2.6K 1.4K 0.5K	池田町字高島89	JA十勝池田町 ホクレン高島給油所 日中 015-573-2121	否
道東	ガソリン 軽油 灯油	2.4K 1.0K 0.6K	池田町字利別本町1	JA十勝池田町 ホクレン利別セルフ 日中 015-572-2008	否

## 陸上隊燃料補給場所等(道東地区)

地区	燃料の種類	貯蔵量 (t)	所在地	連絡先	貯蔵場所以外への調達の 可否・方法又はそのルート
道東	ガソリン 軽油	38K 19K	中標津町西4北1丁目1	北海道エネルギー㈱ 中標津給油所 日中 0153-72-2577	否
道東	ガソリン 軽油	28K 13K	中標津町桜ヶ丘3丁目	中標津町農協桜ヶ丘給油所 日中 0153-72-3500 夜間 0153-72-3275	否
道東	ガソリン 軽油	28K 19K	中標津町大通北1丁目	北日本石油㈱中標津中央 日中 0153-72-2359	否
道東	ガソリン 軽油	30K 20K	中標津町東10南1	酪農協販商事㈱中標津 日中 0153-72-2561	否
道東	ガソリン 軽油	34K 16K	中標津町東2南9	ほくねん㈱南給油所 日中 0153-72-2693 夜間 0153-73-2552	否
道東	ガソリン 軽油	20K 30K	津別町字旭町1の1	丸玉産業㈱ 日中 0152-76-2822	否
道東	ガソリン 軽油	20K 20K	鶴居村鶴居東3丁目12番地	釧路丹頂農業協同組合 日中 0154-64-2121 夜間 0154-64-2508	否
道東	ガソリン 軽油	30K 20K	弟子屈町川湯温泉4丁目17-1	㈱摩周石油 日中 015-483-2034	否
道東	ガソリン 軽油	19K 19K	弟子屈町川湯温泉5丁目21-10	㈱サンエナジー 日中 015-483-3728	否
道東	ガソリン 軽油	20K 10K	弟子屈町摩周1丁目7-6	㈱ヤマカ金川商店 日中 015-482-2361	否
道東	ガソリン 軽油	20K 60K	弟子屈町摩周2丁目9-16	㈱摩周石油 日中 015-482-2090	否
道東	ガソリン 軽油	30K 20K	弟子屈町鈴蘭3丁目1-10	万代石油㈱ 日中 015-482-5311	否
道東	ガソリン 軽油	10K 10K	白糠町刺牛1丁目	㈱伊藤忠石油 日中 01547-2-2442	可
道東	ガソリン 軽油	30K 30K	白糠町東1条南2丁目	北日本石油㈱ 日中 01547-2-2314	可
道東	ガソリン 軽油	22K 11K	美幌町字栄町1丁目	朝鳥商店(株)栄町給油所 日中 0152-73-2706	否
道東	ガソリン 軽油	40K 20K	美幌町字新町1丁目37番地10	北日本石油(株)網走支店美幌給油所 日中 0152-73-5211	否
道東	ガソリン 軽油	19K 9K	美幌町字新町2丁目66-68	街宮崎商店美幌給油所 日中 0152-73-2193	否
道東	ガソリン 軽油	30K 20K	美幌町字青山北17番地	宮崎商店街美幌青山給油所 日中 0152-73-4000	否
道東	ガソリン 軽油	13K 7K	美幌町字大通南3丁目	三星運輸㈱美幌大通給油所 日中 0152-73-2637	否
道東	ガソリン 軽油	30K 15K	美幌町字仲町2丁目	網走交通㈱出光美幌給油所 日中 0152-73-2860	否
道東	ガソリン 軽油	20K 20K	標茶町開運1丁目	大和商事㈱ 日中 015-485-2267 夜間 015-485-2603	可
道東	ガソリン 軽油	19K 19K	標茶町開運1丁目4-1	平野産業㈱標茶給油所 日中 015-485-2239	可
道東	ガソリン 軽油	30K 18K	標津町字川北2461-8・9	標津町農業協同組合給油所 日中 0153-85-2054	可(タンクローリー)
道東	ガソリン 軽油	14K 10K	標津町字川北60番地の54	合田商店 日中 0153-85-2244	可
道東	ガソリン 軽油	28K 10K	標津町南7条西1丁目1番8号	北海道エネルギー㈱ 標津給油所 日中 0153-82-2172	可
道東	ガソリン 軽油	26K 10K	標津町北2条西1丁目1番15号	標津アポロ石油㈱ 日中 0153-82-2050	可
道東	ガソリン 軽油	16K 10K	標津町北6条西1丁目1番15号	有限会社 さんきょう 日中 0153-82-2496	可(タンクローリー)
道東	ガソリン 軽油 灯油	30K 20K 30K	浜中町新川西1丁目131	浜中漁業協同組合 日中 0153-62-2649	否
道東	ガソリン 軽油	20K 10K	別海町上春別南町81	道東あさひ農業協同組合上春別給油所 日中 0153-75-6320	可(タンクローリー)
道東	ガソリン 軽油	20K 10K	別海町常盤町126	㈱小泉機械店 日中 0153-75-2226 夜間 0153-75-3683	可(タンクローリー)

## 陸上隊燃料補給場所等(道東地区)

地区	燃料の種類	貯蔵量 (t)	所在地	連絡先	貯蔵場所以外への調達の 可否・方法又はそのルート
道東	ガソリン 軽油	39K 19K	別海町常盤町146	北海道エネルギー(株)別海給油所 日中 0153-75-2633	可(タンクローリー)
道東	ガソリン 軽油	9K 9K	別海町西春別栄町35	小原商店 日中 0153-77-2635 夜間 0153-77-2635	可(タンクローリー)
道東	ガソリン 軽油	14K 9K	別海町西春別駅錦町223	(有)青木石油 日中 0153-77-2505 夜間 0153-77-3570	可(タンクローリー)
道東	ガソリン 軽油	30K 18K	別海町西春別駅前栄町119-5	道東あさひ農業協同組合西春別給油所 日中 0153-77-2762	可(タンクローリー)
道東	ガソリン 軽油	20K 20K	別海町別海緑町49-1	道東あさひ農業協同組合別海給油所 日中 0153-75-2326	可(タンクローリー)
道東	ガソリン 軽油	19K 9K	別海町中春別87	(有)篠田商事 日中 0153-76-2922	可(タンクローリー)
道東	ガソリン 軽油	14K 20K	別海町尾岱沼潮見町141	(有)野付石油商会 日中 0153-86-2416	可(タンクローリー)
道東	ガソリン 軽油	20K 20K	別海町尾岱沼潮見町240	野付アポロ石油(株) 日中 0153-86-2100	可
道東	ガソリン 軽油	30K 30K	別海町別海旭町22	アルファ商事(株)別海給油所 日中 0153-85-3554	可(タンクローリー)
道東	ガソリン 軽油 灯油	6K 6K 8K	豊頃町大津寿町18	中山産業(株) 出光昭和シェル大津 日中 015-574-2515	否
道東	ガソリン 軽油	9.6K 25.2K	豊頃町豊頃旭町160	豊頃石油(株) 出光昭和シェル豊頃 日中 015-574-2225	否
道東	ガソリン 軽油	26K 14K	豊頃町茂岩本町48	榊杉村商店 ENEOS茂岩 日中 015-574-2005	軽油のみ可
道東	ガソリン 軽油	39K 19K	北見市中央三輪9丁目3-1	北海道エネルギー株式会社 チャレンジ三輪 日中 0157-36-0038	否
道東	ガソリン 軽油	40K 50K	北見市中央三輪8丁目1-12	榊宇佐美(株) 日中 0157-66-4555	否
道東	ガソリン 軽油	40K 20K	北見市中央三輪4丁目523-12	榊三ツ輪商会北見支店北見西給油所 日中 0157-36-5777	否
道東	ガソリン 軽油	93K 45K	北見市中央三輪8丁目3-1	榊オカモト セルフ北見 日中 0157-66-1414	否
道東	ガソリン 軽油	39K 29K	北見市とん田西町302-2	北海道エネルギー株式会社北見とん田 日中 0157-25-6181	可
道東	ガソリン 軽油	40K 20K	北見市とん田西町312番地5	榊東部第一 とん田西給油所(セルフ) 0157-23-8915	否
道東	ガソリン 軽油	30K 30K	北見市とん田西町378	北見石油販売(株)西営業所 日中 0157-24-3186	可
道東	ガソリン 軽油	30K 50K	北見市西三輪5丁目2-11	網走交通(株)北見西給油所 日中 0157-36-4774 夜間 0157-31-6676	可
道東	ガソリン 軽油	26K 14K	北見市東三輪3丁目18	三輪SS 株式会社リョウユウ石油 日中 0157-24-4381 夜間 0157-22-1318	否
道東	ガソリン 軽油	30K 10K	北見市南仲町1丁目7-14	きたみらい農業協同組合中の島セルフ給油所	可
道東	ガソリン 軽油	50K 40K	北見市花月町15-8	北日本石油(株)北見販売支店花月給油所 日中 0157-24-0321	否
道東	ガソリン 軽油	40K 10K	北見市桂町1丁目209番地20	石崎石油(株)夕陽ヶ丘給油所 日中 0157-61-4521	否
道東	ガソリン 軽油	45K 19K	北見市高栄東町1丁目25-7	北海道エネルギー株式会社 オートステージ夕陽ヶ丘 日中 0157-23-7444	否
道東	ガソリン 軽油	50K 20K	北見市桜町6丁目3	網走交通(株)オートセルフ桜町SS 日中 0157-32-8311	否
道東	ガソリン 軽油	25K 10K	北見市桜町6丁目38	北海道エネルギー株式会社南大通SS 日中 0157-26-5141	否
道東	ガソリン 軽油	40K 20K	北見市若葉1丁目1-1	北見石油販売(株)夕陽ヶ丘営業所 日中 0157-36-3788	可
道東	ガソリン 軽油	25K 15K	北見市上常呂323	きたみらい農業協同組合上常呂給油所 日中 0157-38-2421 夜間 0157-25-1891	否
道東	ガソリン 軽油	29K 19K	北見市常盤町3丁目2-17	北海道エネルギー株式会社 セルフ常盤 日中 0157-24-8373	否



## 陸上隊燃料補給場所等(道東地区)

地区	燃料の種類	貯蔵量 (t)	所在地	連絡先	貯蔵場所以外への調達の 可否・方法又はそのルート
道東	ガソリン 軽油	28K 9K	北見市常呂町字土佐3番地12	常呂農協協同給油所 日中 0152-54-2357	否
道東	ガソリン 軽油	14K 6K	北見市常呂町常呂325番地	有限会社 リョーセキ 日中 0152-54-2711	否
道東	ガソリン 軽油	29K 29K	北見市大正95番地17	北海道エネルギー株式会社 あかつきニュータウン 日中 0157-36-5300	否
道東	ガソリン 軽油	27K 10K	北見市大町56番地	樺東部第一 大町給油所 日中 0157-23-6218	否
道東	ガソリン 軽油	48K 15K	北見市大町80	エネクス石油販売東日本樺北見給油所 (セルフ) 日中 0157-61-7161	否
道東	ガソリン 軽油	20K 10K	北見市大町93	北見石油販売樺東営業所 日中 0157-24-9743	可
道東	ガソリン 軽油	60K 10K	北見市大通り東4丁目1-12	EneJet北見大通店 株式会社 ミツ輪商会 日中 0157-24-9693	否
道東	ガソリン 軽油	19K 9K	北見市大通東3丁目4番地	石崎石油樺大通給油所 日中 0157-23-4102	否
道東	ガソリン 軽油	40K 30K	北見市大通東9丁目9	出光 太陽商会 セルフ大通東SS 日中 0157-23-2244	否
道東	ガソリン 軽油	50K 20K	北見市端野町三区572番地1	樺ヒシサン北見端野給油所 日中 0157-56-2895	否
道東	ガソリン 軽油	40K 20K	北見市端野町字三区483-17	きたみらい農業協同組合端野セルフ給油所 日中 0157-56-4112 夜間 0157-56-3638	否
道東	ガソリン 軽油	19K 60K	北見市端野町字二区536-1	丸玉産業樺端野給油所 日中 0157-56-3330 夜間 0157-56-3523	否
道東	ガソリン 軽油	30K 55K	北見市東相内町165-3	北海道エネルギー株式会社東相内SS 日中 0157-36-2040	否
道東	ガソリン 軽油	19K 57K	北見市東相内町660	北見石油販売樺東相内営業所 日中 0157-36-5060	可
道東	ガソリン 軽油	40K 20K	北見市美園490-1	きたみらい農業協同組合相内セルフ給油所 日中 0157-37-2519	可
道東	ガソリン 軽油	30K 30K	北見市美山町東1丁目137-3	北海道エネルギー株式会社 アークストリート美山 日中 0157-25-1422	否
道東	ガソリン 軽油	24K 16K	北見市美芳町7丁目1-1	樺 東部第一 美芳給油所(セルフ) 日中 0157-24-3621	否
道東	ガソリン 軽油	30K 10K	北見市美芳町8丁目4-16	北海道エネルギー株式会社セルフ美芳SS 日中 0157-23-4360	否
道東	ガソリン 軽油	50K 30K	北見市本町4丁目1-1	北日本石油樺北見販売支店本町給油所 日中 0157-23-6261 夜間 0157-25-2165	否
道東	ガソリン 軽油	28K 21K	北見市末広町163-94	出光 太陽商会 セルフ北光SS 日中 0157-61-1356	否
道東	ガソリン 軽油	14K 10K	北見市留辺蘂町温根湯191番地	樺村井金物店 石油部 日中 0157-45-2047	否
道東	ガソリン 軽油	30K 12K	北見市留辺蘂町字旭一区244-3	きたみらい農業協同組合留辺蘂給油所 日中 0157-42-3164	否
道東	ガソリン 軽油	20K 10K	北見市留辺蘂町字旭北41	鍵谷商事樺留辺蘂店 日中 0157-42-2663	可
道東	ガソリン 軽油	13K 24K	北見市留辺蘂町字宮下54-1	樺太陽商会留辺蘂営業所 日中 0157-42-2377	可
道東	ガソリン 軽油	30K 30K	北見市留辺蘂町字松山1-1	きたみらい農業協同組合温根湯給油所 日中 0157-45-2446	否
道東	ガソリン 軽油 灯油	13.5K 9.5K 19K	幕別町幸町54-3	堂前建設樺 ENEOS幕別 日中 0155-54-2547	否
道東	ガソリン 軽油 灯油	19.1K 9.5K 9.5K	幕別町忠類本町3-12	中村商店 出光昭和シェル忠類 日中 01558-8-2240 夜間 01558-8-2500	可
道東	ガソリン 軽油 灯油	39K 9K 9K	網走市台町3丁目4番14号	北海道エネルギー樺台町給油所 日中 0152-44-8369	可
道東	ガソリン 軽油 灯油	13K 7K 10K	網走市つくしヶ丘4丁目1番	樺柏原つくしヶ丘給油所 日中 0152-44-6555	可
道東	ガソリン 軽油 灯油	25K 19K 10K	網走市駒場南3丁目1番地	網走アポロ石油樺駒場給油所 日中 0152-44-1325	可

## 陸上隊燃料補給場所等(道東地区)

地区	燃料の種類	貯蔵量 (t)	所在地	連絡先	貯蔵場所以外への調達 可否・方法又はそのルート
道東	ガソリン 軽油 灯油	2.8K 1.2K 0.5K	網走市字卯原内3-7	JAオホーツク網走卯原内セルフ給油所 日中 0152-47-2731 夜間 0152-44-2143	可
道東	ガソリン 軽油 灯油	1.0K 9K 1.0K	網走市字卯原内68	榎本間石油 日中 0152-47-2322	可
道東	ガソリン 軽油	3.0K 3.0K	網走市字藻琴24-3	山崎石油(株)給油所 日中 0152-46-2615 夜間 0152-46-2508	可
道東	ガソリン 軽油 灯油	3.0K 2.0K 1.0K	網走市字潮見185番地1	JAオホーツク網走潮見セルフ給油所 日中 0152-44-6770	軽油のみ可
道東	ガソリン 軽油	2.8K 2.0K	網走市字北浜95	JAオホーツク網走北浜セルフ給油所 日中 0152-46-2934	可
道東	ガソリン 軽油 灯油	2.0K 1.0K 1.0K	網走市新町1丁目1番14号	榎リョーユウ石油網走支店 日中 0152-43-2118	可
道東	ガソリン 軽油 灯油	8.0K 3.0K 5.0K	網走市新町1丁目27-16	榎オカモトセルフ網走 日中 0152-61-1711	可
道東	ガソリン 軽油 灯油	4.5K 3.0K 1.5K	網走市新町2丁目3-1	北日本石油(株)新町給油所 日中 0152-44-5987	可
道東	ガソリン 軽油 灯油	2.9K 1.0K 0.5K	網走市新町2丁目4番地1	榎新谷商店網走駅前給油所 日中 0152-43-3727	可
道東	ガソリン 軽油 灯油	3.0K 2.0K 1.0K	網走市大曲1丁目14番地	網走アポロ石油(株)大曲給油所 日中 0152-44-7642	可
道東	ガソリン 軽油 灯油	2.9K 2.4K 5K	網走市大曲1丁目9番5号	北海道エネルギー(株)番外地給油所 日中 0152-43-4681	可
道東	ガソリン 軽油 灯油	2.0K 1.0K 1.0K	網走市潮見1丁目357-1	榎柏原潮見給油所 日中 0152-43-3900	可
道東	ガソリン 軽油 灯油	3.0K 2.0K 2.9K	網走市北6条西7丁目	土屋工業(株)網走給油所 日中 0152-44-5399	可
道東	ガソリン 軽油 灯油	3.0K 2.0K 1.0K	湧別町錦277番地	榎Aコープゆうべつホクレン湧別給油所 日中 01586-5-2138	軽油、灯油のみ可
道東	ガソリン 軽油 灯油	2.8K 2.0K 1.6K	湧別町芭露313番地	榎Aコープゆうべつホクレン芭露給油所 日中 01586-6-2369	灯油のみ可
道東	ガソリン 軽油	2.5K 1.5K	湧別町北兵村3区41番地	榎J A えんゆうホクレンゆうゆう給油所 日中 01586-2-3366	否
道東	ガソリン 軽油	2.0K 3.0K	雄武町幸町	大昭石油(株) 日中 0158-84-2221	可
道東	ガソリン 軽油	4.0K 2.0K	雄武町新日の出町	ホクレン雄武給油所 日中 0158-84-2058	可
道東	ガソリン 軽油	5.2K 3.8K	羅臼町麻布町	羅臼石油(株) 麻布給油所 日中 0153-88-2644	可
道東	ガソリン 軽油	6.8K 6.3K	羅臼町本町	羅臼石油(株) 本町バイパス給油所 日中 0153-87-2250	可
道東	ガソリン 軽油	2.6K 1.04K	羅臼町船見町	羅臼アポロ石油(株) 日中 0153-87-2203	可
道東	軽油	5.7K	羅臼町知昭町	南山崎孝商店 日中 0153-88-2211	可
道東	ガソリン 軽油 灯油	1.7K 1.9K 1.4K	陸別町字陸別東1条1丁目7	榎石橋石油 出光昭和シェル 日中 0156-27-2118	軽油・灯油 可

## 航空小隊燃料補給場所

地区	燃料の種類	貯蔵量 (%)	所在地	座標	連絡先	貯蔵場所以外への 調達の可否・方法 又はそのルート
道央	JETA-1	25K	札幌市消防局石狩ヘリポート 石狩市新港東2丁目	N 43° 12' 58 E 141° 19' 03	札幌市消防局 警防部消防救助課消防航空係 日中 0133-62-4119 夜間 011-215-2080 ※夜間は指令課へ	否
	JETA-1 AVGAS100	100K 50K	丘珠空港 札幌市東区丘珠町755-11	N 43° 07' 03 E 141° 22' 53	国際航空給油(株)丘珠空港事業所 日中 011-781-0424 夜間	否
	JETA-1	12,000K	新千歳空港 千歳美々	N 42° 46' 31 E 141° 41' 33	国際航空給油(株)千歳空港事業所 日中 0123-45-7027 夜間 0123-45-7890	否
	JETA-1 AVGAS100	4k 1K (ドラム)	ニセコヘリポート ニセコ町字曾我870番地6	N 42° 49' 58 E 140° 40' 19	ニセコ町建設課管理係 日中 0136-44-2121 夜間 0136-44-2121	否
	JETA-1	0.8K (ドラム)	砂川ヘリポート 砂川市西豊沼231-6	N 43° 28' 59 E 141° 52' 47	砂川市市民部市民生活課 日中 0125-54-2121 夜間	否
	JETA-1	5.9K	北海道今金給油施設 瀬棚郡今金町字神丘864-1	N 42° 26' 19 E 139° 59' 33	今金町まちづくり推進課 日中 0137-82-0111 夜間	否
道西	JETA-1	1,400K	函館空港 函館市高松町511番地	N 41° 46' 12 E 140° 49' 19	国際航空給油(株)函館空港事業所 日中 0138-57-5936 夜間	否
	JETA-1	1K (ドラム)	奥尻空港 奥尻町米岡57-2	N 42° 04' 23 E 139° 25' 45	明上石油店 日中 01397-3-2033 夜間	否
道北	JETA-1	400K	旭川空港 東神楽町東2線15号96番地	N 43° 40' 15 E 142° 26' 51	旭川石油(株) 日中 0166-83-3933 夜間 090-2052-9397 (夜間警備携帯電話電話番号)	否
	JETA-1	100K	稚内空港 稚内市大字声問村字声問6744	N 45° 24' 15 E 141° 48' 03	藤石油(株) 日中 0162-32-5566 夜間 090-5221-3061	否
	JETA-1	1K (ドラム)	利尻空港 利尻富士町鷺泊字本泊	N 45° 14' 31 E 141° 11' 15	利尻漁業協同組合 日中 0163-82-1105 夜間 0163-82-2282	否
	JETA-1	5K	豊富ヘリポート 豊富町字上サロベツ264番地の2	N 45° 06' 02 E 141° 45' 32	豊富町建設課 日中 0162-82-1001 夜間 090-2699-9607	否
道東	JETA-1	400K	女満別空港 大空町女満別中央256-3	N 43° 52' 50 E 144° 09' 51	熱原輸送(株)女満別空港事業所 日中 0152-74-4150 夜間	否
	JETA-1	400K	帯広空港 帯広市泉町西9線中8番地41	N 42° 44' 00 E 143° 13' 02	熱原輸送(株)帯広空港事業所 日中 0155-64-5141 夜間	否
	JETA-1	1,000K	釧路空港 釧路市鶴岡2-260	N 43° 02' 27 E 144° 11' 35	国際航空給油(株)釧路空港事業所 日中 0154-57-7823 夜間	否
	JETA-1	100K	中標津空港 中標津町北中16番地9	N 43° 34' 39 E 144° 57' 36	国際航空給油(株)中標津空港事業所 日中 0154-72-6690 夜間	否
	JETA-1	6.0K	北海道北見給油施設 北見市豊田635番地の3	N 43° 46' 48 E 143° 43' 51	北見市総務部防災危機管理課長 日中 0157-25-1171 夜間 0157-25-1171	否

【別表第14】

## 食料品等調達可能場所（コンビニエンスストアを除く。）

地区	市町村名	物資の種類	調達先名称	所在地	連絡先
道西	函館市 北斗市 七飯町	応急生活品	㈱イトーヨーカ堂（2022年7月閉店）	函館市美原1丁目3番1号	日中 0138-42-6611
道西	函館市 北斗市 七飯町	応急生活品	㈱魚長	函館市西栲樫町589番地の54	日中 0138-49-2662
道西	函館市 北斗市 七飯町	応急生活品	生活協同組合市民生協コープさっぽろ函館地区本部	函館市西旭岡3丁目3番1号	日中 0138-37-2677
道西	函館市 北斗市 七飯町	応急生活品	㈱トライアル	北斗市七重浜7丁目14番1号	日中 0138-49-3000
道西	鹿部町	食糧品	デーマートナカガワ	字宮浜231-1	日中 01372-7-2021
道西	福島町	食糧品	コープさっぽろ福島店	字三岳200番地1	日中 0139-47-5001
道西	福島町	食糧品	トライマート福島店	字福島276番地1	日中 0139-47-3990
道西	木古内町	食糧品	コープさっぽろ木古内店	字本町623番地	日中 01392-2-1051
道西	森町	食糧品	ラルズマート森店	字御幸町2-5	日中 01374-2-4811
道西	森町	食糧品	森協同購買会(フォーレスト)	字御幸町23-7	日中 01374-2-2747 夜間 01374-2-0521
道西	森町	重機	ナガワ㈱森営業所	字森川町297-5	日中 01374-2-2992
道西	森町	食糧品	スーパーとうかい砂原店	字砂原西4丁目230-16	日中 01374-8-5550
道西	長万部町	食糧品	ラルズマート長万部店	字長万部452	日中 01377-2-5211
道西	江差町	食糧品	㈱道南ラルズマート江差店	字橋本町142番地	日中 0139-52-4531
道西	上ノ国町	食糧品	㈱小林商店	字大留	日中 0139-55-2612
道西	厚沢部町	食糧品	Aコープ厚沢部店舗	新町183-3	日中 0139-64-3321
道西	厚沢部町	食糧品	セーラーズ厚沢部店	緑町101-1	日中 0139-64-3795
道西	厚沢部町	食糧品	Aコープ館店舗	館町137	日中 0139-66-2211
道西	せたな町	食糧品	㈱フレッシュサクセス	瀬棚区本町162-4	日中 0137-87-3431
道西	せたな町	食糧品	小崎食品店	北檜山区北檜山20番地	日中 0137-84-5607
道西	せたな町	食糧品	フードセンターかんの	北檜山区北檜山366番地6	日中 0137-84-5817
道西	せたな町	食糧品	ホームマックニコット北檜山店	北檜山区徳島4番地1	日中 0137-84-5500
道西	今金町	食糧品 応急生活品	T・O今金ショッピングプラザ	字神丘546-23	日中 0137-82-0400
道西	今金町	食糧品	Aコープ今金店	字今金141-1	日中 0137-82-0851
道西	松前町	食糧品	ラルズマート松前店	字建石49-43	日中 0139-42-2800 夜間 0139-42-2800
道西	松前町	食糧品	ロッキーマート松前店	字朝日336	日中 0139-42-2042 夜間 0139-42-2024
道西	福島町	食糧品	加藤	字白符558番地	日中 0139-47-2025
道西	知内町	食糧品	ホームマックニコット知内店	字重内5番地40	日中 01392-5-2050
道西	知内町	食糧品	コープさっぽろ知内店	字重内13番地19	日中 01392-6-7080
道西	木古内町	食糧品	ラルズマート木古内店	字本町124番地1	日中 01392-2-5555
道南	厚真町	食糧品	とまこまい広域農業協同組合	厚真町錦町10-2	日中 0145-27-2241
道南	むかわ町	食糧品	コープさっぽろパセオむかわ店	むかわ町松風3丁目12番地	日中 0145-42-3221
道南	むかわ町	食糧品	とまこまい広域農業協同組合穂別支所	むかわ町穂別55番地	日中 0145-45-2211
道南	室蘭市	食糧品	イオン室蘭店	東町2丁目4番32号	日中 0143-45-1414
道南	室蘭市	食糧品	ドンキホーテ室蘭中島店	中島町1丁目19番11号	日中 0143-45-3810
道南	室蘭市	食糧品	スーパーアークス室蘭中央店	中央町3丁目1番8号	日中 0143-22-2828
道南	室蘭市	食糧品	スーパーアークス中島店	中島本町1丁目4番4号	日中 0143-41-5577
道南	室蘭市	食糧品	ホームストア新たかさご店	知利別町4丁目4番1号	日中 0143-44-7612
道南	室蘭市	食糧品	ホームストア輪西店	輪西町2丁目5番1号	日中 0143-44-4422
道南	室蘭市	食糧品	ホームストア港北店	港北町2丁目11番1号	日中 0143-55-8287
道南	浦河町	食糧品	コープさっぽろパセオ堺町店	堺町東6丁目493	日中 0146-22-1511 夜間 0146-22-5192
道南	浦河町	食糧品	コープさっぽろ東町店	東町ちのみ1丁目3-7	日中 0146-22-0001
道南	浦河町	食糧品	J Aひだか東農業協同組合	荻伏町492番地	日中 0146-22-1500 夜間 0146-62-2107
道南	浦河町	食糧品等	ツルハドラッグ浦河店	堺町西6丁目492-53	日中 0146-23-3700
道南	浦河町	食糧品等	サツドラ浦河店	堺町西6丁目2-13	日中 0146-23-3855
道南	様似町	食糧品	コープさっぽろ様似店	大通2丁目	日中 0146-36-4551
道南	えりも町	食糧品	生活協同組合コープさっぽろえりも店	本町182-2	日中 01466-2-2342

## 【別表第14】

## 食料品等調達可能場所（コンビニエンスストアを除く。）

地区	市町村名	物資の種類	調達先名称	所在地	連絡先
道南	えりも町	食糧品	ホームマックニコットえりも店	大和115-3	日中 01466-6-5200
道南	新ひだか町	食糧品	コープさっぽろしずない店	静内こうせい町2丁目7番15号	日中 0146-45-2371
道南	新ひだか町	食糧品	イオン静内店	静内末広町2丁目2番1号	日中 0146-42-3100
道南	新ひだか町	食糧品	Aマートみつし店	三石本桐224-6	日中 0146-34-2018
道南	伊達市	食糧品	セイコーマート大滝店	大滝区優徳町87番地2	日中 0142-68-9031
道南	豊浦町	食糧品	ホームマックニコット豊浦店	字旭町44-3	日中 0142-83-7150
道南	豊浦町	食糧品	セイコーマートやじま豊浦	字船見町81-1	日中 0142-83-2002
道南	豊浦町	食糧品	セブンイレブン豊浦旭町店	字旭町44-1	日中 0142-83-7022
道南	豊浦町	食糧品	草野商店	字大岸185	日中 0142-84-1155
道南	壮瞥町	食糧品	J Aとうや湖壮瞥支所	字滝之町420-3	日中 0142-66-2111
道南	壮瞥町	食糧品	セイコーマートふじさわ店	字滝之町247-6	日中 0142-66-2024
道南	壮瞥町	食糧品	セイコーマート洞爺湖温泉店	字壮瞥温泉52-2	日中 0142-75-1199
道南	苫小牧市	食糧品	尚基ベイ	山手町1丁目3番2号	日中 0144-71-2211
道南	苫小牧市	食糧品	苫小牧弁当仕出協同組合	山手町1丁目3番2号	日中 0144-76-8455
道南	白老町	食糧品	田辺米穀店	大町2丁目3-18	日中 0144-82-2008
道南	白老町	食糧品	コープさっぽろパセオしらおい店	東町1-5-1	日中 0144-82-5790
道南	白老町	食糧品	スーパーくまがい	本町1-9-41	日中 0144-82-3939
道央	札幌市	食糧品	生活協同組合コープさっぽろ植物園店	中央区北5条西11丁目16-1	日中 011-261-2671
道央	札幌市	食糧品	生活協同組合コープさっぽろ北12条店	北区北12条西1丁目4	日中 011-746-4891
道央	札幌市	食糧品	生活協同組合コープさっぽろ新琴似南店	北区新琴似2条7丁目1-50	日中 011-762-3071
道央	札幌市	食糧品	生活協同組合コープさっぽろあいの里店	北区あいの里1条5丁目2	日中 011-778-8247
道央	札幌市	食糧品	生活協同組合コープさっぽろとんでん店	北区屯田5条7丁目1-1	日中 011-772-8551
道央	札幌市	食糧品	生活協同組合コープさっぽろ元町店	東区北21条東16丁目2-12	日中 011-781-8052
道央	札幌市	食糧品	生活協同組合コープさっぽろ新道店	東区伏古11条3丁目1-45	日中 011-783-1961
道央	札幌市	食糧品	生活協同組合コープさっぽろきたごう店	白石区北郷2条4丁目4-10	日中 011-871-3030
道央	札幌市	食糧品	生活協同組合コープさっぽろほんどおり店	白石区本通8丁目南1-1	日中 011-861-7172
道央	札幌市	食糧品	生活協同組合コープさっぽろルーシー店	白石区栄通18丁目5-35	日中 011-854-4811
道央	札幌市	食糧品	生活協同組合コープさっぽろ川下店	白石区川下3条4丁目1-1	日中 011-872-4731
道央	札幌市	食糧品	生活協同組合コープさっぽろ菊水元町店	白石区菊水元町6条1丁目8-21	日中 011-871-4997
道央	札幌市	食糧品	生活協同組合コープさっぽろひばりが丘店	厚別区厚別南1丁目9-1	日中 011-891-7571
道央	札幌市	食糧品	生活協同組合コープさっぽろ中の島店	豊平区中の島1条4丁目7-1	日中 011-831-9235
道央	札幌市	食糧品	生活協同組合コープさっぽろ美園店	豊平区美園6条7丁目2	日中 011-821-2015
道央	札幌市	食糧品	生活協同組合コープさっぽろ平岡店	豊平区平岡公園東3丁目1-5	日中 011-885-3539
道央	札幌市	食糧品	生活協同組合コープさっぽろ月寒ひがし店	豊平区月寒東4条11丁目	日中 011-851-7600
道央	札幌市	食糧品	生活協同組合コープさっぽろソシア店	南区川沿5条2丁目3-10	日中 011-571-5141
道央	札幌市	食糧品	生活協同組合コープさっぽろ西岡店	南区澄川6条4丁目1-1	日中 011-822-2711
道央	札幌市	食糧品	生活協同組合コープさっぽろ藤野店	南区藤野3条6丁目2-1	日中 011-591-6811
道央	札幌市	食糧品	生活協同組合コープさっぽろ二十四軒店	西区二十四軒3条1丁目2-30	日中 011-612-0931
道央	札幌市	食糧品	生活協同組合コープさっぽろにしの店	西区西野3条3丁目2-5	日中 011-662-1122
道央	札幌市	食糧品	生活協同組合コープさっぽろ新はっさむ店	手稲区新発寒5条5丁目1-10	日中 011-694-5141
道央	札幌市	食糧品	生活協同組合コープさっぽろ星置店	手稲区星置1条3丁目2-2	日中 011-685-7071
道央	札幌市	食糧品	生活協同組合コープさっぽろ西宮の沢店	手稲区西宮の沢3条1丁目12-1	日中 011-665-0051
道央	札幌市	食糧品	イオン札幌桑園店	中央区北8条西14丁目28	日中 011-204-7200
道央	札幌市	食糧品	イオン札幌麻生店	北区北39条西4丁目1-5	日中 011-709-2111
道央	札幌市	食糧品	イオン札幌元町店	東区北31条東15丁目1-1	日中 011-750-5200
道央	札幌市	食糧品	イオン札幌苗穂店	東区東苗穂2条3丁目1-1	日中 011-780-7600
道央	札幌市	食糧品	イオン札幌栄町店	東区北42条東16丁目1-5	日中 011-781-1147

【別表第14】

## 食料品等調達可能場所（コンビニエンスストアを除く。）

地区	市町村名	物資の種類	調達先名称	所在地	連絡先
道央	札幌市	食糧品	イオン東札幌店	白石区東札幌3条2丁目1	日中 011-824-3161
道央	札幌市	食糧品	イオン新さっぽろ店	厚別区厚別中央2条5丁目7-1	日中 011-892-5121
道央	札幌市	食糧品	イオン札幌西岡店	豊平区西岡3条3丁目4-1	日中 011-856-1000
道央	札幌市	食糧品	イオン札幌平岡店	清田区平岡3条5丁目3-1	日中 011-889-5001
道央	札幌市	食糧品	イオン札幌藻岩店	南区川沿2条2丁目1-1	日中 011-571-3100
道央	札幌市	食糧品	イオン札幌発寒店	西区発寒8条12丁目1	日中 011-669-5000
道央	札幌市	食糧品	スーパーセンター手稲山口店	手稲区明日風6丁目1-1	日中 011-699-8201
道央	札幌市	食糧品	イオン札幌琴似店	西区琴似2条4丁目2-2	日中 011-644-0011
道央	江別市	食糧品	北海道中央食糧㈱	工栄町5番地15	日中 011-385-6388
道央	江別市	食糧品	広谷製パン㈱	緑町東3丁目34	日中 011-383-4040
道央	江別市	食糧品	菊水㈱	工栄町19番地6	日中 011-383-7905
道央	千歳市	食糧品	イオン千歳店	栄町6丁目51	日中 0123-24-3100
道央	恵庭市	食糧品	㈱ラルズ ビックハウス恵庭店	本町210番地	日中 0123-33-1122
道央	恵庭市	食糧品	ラルズマート恵み野店	恵み野西3丁目1番1号	日中 0123-36-2980
道央	恵庭市	食糧品	ラルズマート島松店	島松旭町1丁目1番1号	日中 0123-39-7777
道央	恵庭市	食糧品	㈱魚はん	住吉町1丁目5番1号	日中 0123-33-7000
道央	恵庭市	食糧品	フードD恵庭食彩館	黄金南6丁目10-4	日中 0123-39-5555
道央	恵庭市	食糧品	生活協同組合コープさっぽろ恵庭店	恵み野西5丁目3-1	日中 0123-37-7250
道央	恵庭市	食糧品	サッポロドラッグストア フレスポ恵み野店	恵み野里美2丁目15番地	日中 0123-35-2005
道央	恵庭市	食糧品	サッポロドラッグストア 恵庭黄金店	黄金南6丁目10番5号	日中 0123-34-5700
道央	恵庭市	食糧品	サッポロドラッグストア 恵庭泉町店	泉町75番地	日中 0123-34-6625
道央	恵庭市	食糧品	サッポロドラッグストア 恵庭新町店	新町30番地1	日中 0123-39-5121
道央	三笠市	食糧品	いわみざわ農業協同組合Aコープ三笠店	幸町12番地	日中 01267-2-2925 夜間 01267-2-2284
道央	岩見沢市	食糧品	イオン北海道株式会社	札幌市白石区本通2丁目南1番10号	日中 070-6964-4530
道央	岩見沢市	食糧品	生活協同組合コープさっぽろ	札幌市西区発寒11条5丁目10番1号	日中 0126-22-7761 夜間 090-6876-4245
道央	岩見沢市	食糧品	株式会社ラルズビッグハウス岩見沢店	岩見沢市大和1条9丁目1-1	日中 0126-32-0100 夜間 090-5230-9613
道央	岩見沢市	食糧品	いわみざわ農業協同組合	岩見沢市2条西1丁目1	日中 0126-25-2211 夜間 090-2073-4967
道央	岩見沢市	日用品	NPO法人コメリ災害対策センター	新潟県新潟市南区清水4501-1	日中 025-371-4185 夜間 090-5213-1880
道央	岩見沢市	日用品	株式会社ツルハ	札幌市東区北24条東20丁目1-21	日中 011-783-2755 夜間 070-4792-6807
道央	岩見沢市	食糧品	佐藤食品株式会社	新潟県新潟市東区宝町13番5号	日中 080-4329-3354
道央	北広島市	食料品	ハマナスクラブ 大曲のぞみ野店	大曲末広3丁目2-1	011-377-8705
道央	北広島市	食料品	ハマナスクラブ 西の里店	西の里北3丁目3-15	011-375-2331
道央	北広島市	食糧品	コープさっぽろ北広島店	中央3丁目2-4	日中 011-372-2601
道央	北広島市	食料品	ショッピングつむら	朝日町4丁目4-6	011-373-3863
道央	北広島市	食料品	マックスバリュート北広島店	美沢4丁目1-2	011-373-8882
道央	北広島市	食料品	生活共同組合コープさっぽろエルフィン店	栄町1丁目4-1	011-376-6061
道央	北広島市	食料品	ショッピング北広島駅前店	栄町1丁目4-4	011-372-2345
道央	北広島市	食料品	東光ストア北広島店	栄町1丁目2-1	011-373-0109
道央	北広島市	食料品	セリオ大曲（産直）	大曲末広1丁目2-1	011-377-2431
道央	北広島市	食料品	ジョイフルエーカー大曲店	大曲工業団地7丁目3-4	011-370-5555
道央	北広島市	食料品	スーパーアークス大曲店	大曲幸町6丁目1	011-377-2056
道央	北広島市	食料品	フードD虹ヶ丘食彩館	虹ヶ丘6丁目8-15	011-374-2222
道央	砂川市	食糧品	新砂川農協	東1条南1丁目12番地	日中 0125-54-3181
道央	砂川市	食糧品	生活協同組合市民生協コープさっぽろ砂川店	西1条北10丁目2番地1	日中 0125-52-6815
道央	砂川市	食糧品	スーパーふじアシル砂川店	東1条南11丁目	日中 0125-55-2211
道央	奈井江町	食糧品	Aコープ奈井江店	本町5区	日中 0125-55-2211
道央	奈井江町	食糧品	アシルマート奈井江店	本町7区	日中 0125-66-3711

【別表第14】

## 食料品等調達可能場所（コンビニエンスストアを除く。）

地区	市町村名	物資の種類	調達先名称	所在地	連絡先
道央	浦臼町	食糧品	ピンネ農業協同組合浦臼支所	字浦臼内172-6	日中 0125-68-2211
道央	神恵内村	食糧品	南岡田商店	字神恵内村87番地1	日中 0135-76-5321
道央	寿都町	食糧品	南米沢商店	字新栄町191番地	日中 0136-62-2066
道央	黒松内町	食糧品	ようてい農協黒松内支所	字黒松内284	日中 0136-72-3341 夜間 0136-72-3332
道央	泊村	食糧品	南うるま商店	字泊村48-15	日中 0135-75-2048
道央	泊村	食糧品	南谷内商店	字堀株村57	日中 0135-75-2305
道央	岩内町	食糧品	にのみや商事	字清住7番地5	日中 0135-62-1104
道央	共和町	食糧品	マックスバリュ共和店	梨野舞納33-3	日中 0135-61-4311
道央	深川市	食糧品	マックスバリュ深川店	5条20番1号	日中 0164-22-3000
道央	深川市	食糧品	ホクレンショップイチャン店	北光町1丁目10番15号	日中 0164-22-1314
道央	秩父別町	食糧品	南ホクレン商事エーコープ秩父別店	2条1丁目	日中 0164-33-3478
道央	北竜町	食糧品	南北竜振興公社 北竜町商業活性化施設ココフ	字和6番地6	日中 0164-34-4111
道央	沼田町	食糧品	Da マルシェ沼田店	北1条4丁目2番2号	日中 0164-36-2000
道央	余市町	食糧品	イオン北海道株式会社 イオン余市店	黒川町12丁目62番地1	日中 0135-23-2527
道央	古平町	食糧品	梅野商店	大字浜町71	日中 0135-42-2232 夜間 0135-42-2232
道央	積丹町	食糧品	八戸商店	美国町	日中 0135-44-2079 夜間 0135-44-2079
道央	蘭越町	食糧品	Aマート蘭越店	蘭越町104番地	日中 0136-57-6611
道央	ニセコ町	食糧品	Aマートニセコ店	字本通105番地	日中 0136-44-2331
道央	京極町	食糧品	全日食チェーン ヤマトモリ食糧品店	字京極293番地	日中 0136-42-2145
道央	京極町	食糧品	Aマート京極店	字京極700番地	日中 0136-42-2877
道央	栗山町	食糧品	ラッキー栗山店	松風3丁目115番地	日中 0123-72-5311
道央	栗山町	食糧品	マックスバリュ栗山店	朝日4丁目31番地1	日中 0123-73-6331
道央	南幌町	食糧品	Aコープなんぼろ店	栄町1丁目3番3号	日中 0111-378-2603
道央	由仁町	食糧品	ホクレンショップ由仁店	本町151番地	日中 0123-82-2011
道央	由仁町	食糧品	たらさわ(株)	中央97番地	日中 0123-83-2531
道央	長沼町	食糧品	南ウイズワーク	銀座北1丁目5-19	日中 0123-88-0832
道央	長沼町	食糧品	南中森商店	銀座北1丁目1-1	日中 0123-88-2443
道央	長沼町	食糧品	ラッキー長沼店	西1線北3号	日中 0123-82-5577
道央	小樽市	食糧品	生活協同組合コープさっぽろ小樽南店	入船1-7-11	日中 0134-33-2071
道央	小樽市	食糧品	生活協同組合コープさっぽろみどり店	富岡1-12-1	日中 0134-24-0689
道央	小樽市	食糧品	生活協同組合コープさっぽろオタモイ店 閉店削除	オタモイ1-3-26	日中 0134-26-3235
道央	小樽市	食糧品	長崎屋南小樽店	稲穂2-10-1	日中 0134-33-3810
道央	美唄市	食糧品	生活協同組合コープさっぽろ美唄店	東3条北5丁目1-12	日中 0126-62-2851
道央	芦別市	食糧品	マックスバリュ芦別店	北4条西1丁目3番地8	日中 0124-23-1311
道央	芦別市	食糧品	ラルズマート芦別店	北1条東1丁目5番地5	日中 0124-22-1515
道央	芦別市	食糧品	フードD芦別店	南2条東1丁目5番地	日中 0124-22-3900
道央	赤平市	食糧品	J Aたきかわ赤平支店	東文京町4丁目1番地	日中 0125-32-2007
道央	赤平市	食糧品	マックスバリュ赤平店	字赤平563番地	日中 0125-32-2241
道央	三笠市	食糧品	いわみざわ農業協同組合Aコープ三笠店	幸町12番地	日中 01267-2-2925 夜間 01267-2-2284
道央	歌志内市	食糧品	ハマナスクラブ歌志内店	歌神32番地5	日中 0125-42-2315 夜間 0125-42-5104
道央	上砂川町	重機	上砂川町役場	中央北1条5丁目	日中 0125-62-2011
道央	上砂川町	重機	柳川建設	中央北1条4丁目	日中 0125-62-2309
道央	砂川市	食糧品	新砂川農協	東1条南1丁目12番地	日中 0125-54-3181
道央	砂川市	食糧品	生活協同組合市民生協コープさっぽろ砂川店	西1条北10丁目2番地1	日中 0125-52-6815
道央	砂川市	食糧品	スーパーふじアシル砂川店	東1条南11丁目	日中 0125-55-2211
道央	奈井江町	食糧品	Aコープ奈井江店	本町5区	日中 0125-55-2211
道央	奈井江町	食糧品	アシルマート奈井江店	本町7区	日中 0125-66-3711

【別表第14】

## 食料品等調達可能場所（コンビニエンスストアを除く。）

地区	市町村名	物資の種類	調達先名称	所在地	連絡先
道央	浦臼町	食糧品	ピンネ農業協同組合浦臼支所	字浦臼内172-6	日中 0125-68-2211
道央	滝川市	食糧品	イオン滝川店	東町2-19-1	日中 0125-24-4711
道央	滝川市	食糧品	マックスバリュート滝川店	南滝の川115-4	日中 0125-23-9800
道央	新十津川町	食糧品	Aコープ新十津川店	字中央6-29	日中 0125-76-2226
道央	雨竜町	食糧品	米田商店	雨竜町第8町内	日中 0125-77-2025
道央	石狩市	食糧品	協同組合石狩新港卸センター	石狩市新港西1丁目721番地	日中 0133-73-7111
道央	石狩市	食糧品	生活協同組合コープさっぽろいしかり店	石狩市花川北3条3丁目9番地2	日中 0133-74-3531
道央	石狩市	食糧品	イオンスーパーセンター石狩緑苑台店	石狩市緑苑台中央1丁目2番地	日中 0133-75-9800
道央	石狩市	食糧品	北石狩農業協同組合厚田支所	石狩市厚田区望来119番地31	日中 0133-77-2311
道央	新篠津村	食糧品	ホクレンショップ新しのつ店	新篠津村第47線北11番地	日中 0126-39-3131
道北	利尻町	食糧品	旬かめや	沓形字本町	日中 0163-84-2334
道北	当麻町	食糧品	ホクレンショップ当麻店	4条東3丁目4-71	日中 0166-84-2126
道北	当麻町	食糧品	スーパーチェーンふじ当麻店	3条西3丁目6-1	日中 0166-84-2414
道北	比布町	食糧品	Daマルシェ比布店	中町2丁目1番24号	日中 0166-85-3915
道北	愛別町	食糧品	Daマルシェ愛別店	字本町125番地	日中 01658-6-6080
道北	美瑛町	食糧品	スーパーチェーンふじ美瑛店	北町2丁目6-29	日中 0166-92-3332
道北	美瑛町	食糧品	ホクレンショップびえい店	中町2丁目6-32	日中 0166-92-4882
道北	美瑛町	食糧品	花輪食品店	栄町1丁目6-20	日中 0166-92-1842
道北	美瑛町	食糧品	うろこや	西町3丁目	日中 0166-92-1568
道北	東川町	食糧品	ホクレンショップひがしかわ店	南町1丁目5番1号	日中 0166-68-4011
道北	東川町	食糧品	スーパーチェーンふじ東川店	西町3丁目4番1号	日中 0166-82-7611
道北	東神楽町	食糧品	ホクレンショップ東神楽店	北1条西1丁目2-1	日中 0166-68-5222
道北	東神楽町	食糧品	スーパーセンターBESTOM東神楽店	ひじり野南1条5丁目1番1号	日中 0166-68-5500
道北	旭川市	食糧品	イオン北海道株式会社 イオンモール旭川駅前	宮下通7丁目	日中 0166-21-4100
道北	旭川市	食糧品	イオン北海道株式会社 イオン旭川西店	緑町23丁目2161-3	日中 0166-59-7800 夜間 0166-59-7810
道北	旭川市	食糧品	イオン北海道株式会社 イオン旭川永山店	永山3条12丁目2番11	日中 0166-47-7111 夜間 0166-49-6188
道北	旭川市	食糧品	生活協同組合 市民生協コープさっぽろ shena (シーナ)	永山3条15丁目1-7	日中 0166-47-1011
道北	旭川市	食糧品	生活協同組合 市民生協コープさっぽろ 東光店	豊岡1条5丁目324	日中 0166-33-7411
道北	旭川市	食糧品	生活協同組合 市民生協コープさっぽろ 春光店	末広4条1丁目452	日中 0166-51-8900
道北	旭川市	食糧品	生活協同組合 市民生協コープさっぽろ 忠和店	忠和5条8丁目1-21	日中 0166-62-7871
道北	旭川市	食糧品	生活協同組合 市民生協コープさっぽろ ツインハープ店	旭神3条5丁目	日中 0166-74-6370
道北	旭川市	食料品	生活協同組合 市民生協コープさっぽろ 神楽店	神楽4条5丁目	日中 0166-61-8225
道北	鷹栖町	食糧品	たいせつ農業協同組合鷹栖支所	北1条1丁目	日中 0166-87-2121
道北	鷹栖町	食糧品	あさひかわ農業協同組合北野基幹支所	北野西4条1丁目	日中 0166-87-2131
道北	鷹栖町	食糧品	鷹栖町商工会	南1条1丁目	日中 0166-87-2210
道北	上川町	食糧品	いろはスーパー	中央町	日中 01658-2-1555
道北	上川町	食糧品	Da マルシェ上川店	北町	日中 01658-2-2201
道北	浜頓別町	食糧品	東宗谷農協Aコープラ・ラック	南3条1丁目	日中 01634-2-0777
道北	中頓別町	食糧品	東宗谷農協Aコープ中頓別店	字中頓別26番地	日中 01634-6-1231 夜間 01634-6-1318
道北	枝幸町	食糧品	卸売スーパーこしん	新栄町640番地	日中 0163-62-1301
道北	枝幸町	食糧品	宗谷南農協Aコープ歌登店	歌登東町379番地3	日中 0163-68-2511 夜間 0163-68-2814
道北	士別市	食糧品	(株)西條士別店	大通東16丁目	日中 0165-29-2525
道北	士別市	食糧品	Aコープあさひ店	朝日町中央4058	日中 0165-28-3001
道北	和寒町	食糧品	綯エコープ旭川ホクレンショップわっさむ店	南町	日中 0165-32-6011
道北	幌加内町	食料品	Aコープ幌加内店	雨竜郡幌加内町幌加内1299	日中 0165-35-2610
道北	上富良野町	食糧品	スーパーチェーンふじ上富良野店	本町2丁目1番	日中 0167-45-5111
道北	中富良野町	食糧品	da マルシェ中富良野店	南町4番31号	日中 0167-39-3700



## 【別表第14】

## 食料品等調達可能場所（コンビニエンスストアを除く。）

地区	市町村名	物資の種類	調達先名称	所在地	連絡先
道北	中富良野町	食糧品	ベストム中富良野店	東1線北17号	日中 0167-39-3000
道北	富良野市	食糧品	生活協同組合コープさっぽろ富良野店	若葉町13-1	日中 0167-22-2147
道北	富良野市	食糧品	榊ホクレン商事エーコープフォーレスト店	新富町2-5	日中 0167-22-4340
道北	富良野市	重機	北央貨物運輸㈱	字西扇山1	日中 0167-22-4533
道北	南富良野町	食糧品	榊ホクレン商事エーコープ南ふらの店	字幾寅979番地	日中 0167-52-2491
道北	占冠村	食糧品	榊占冠スーパー	字中央	日中 0167-56-2011
道北	占冠村	食糧品	榊山口商店	字中央	日中 0167-56-2715
道北	名寄市	食糧品	西條百貨店（Qマート名寄駅前店・風連店、ベストホーム名寄店を含む）	名寄市西4条南8丁目	日中 01654-3-5151
道北	名寄市	食糧品	マックスバリュ名寄店	名寄市徳田88	日中 01654-9-2611
道北	名寄市	食糧品	イオン北海道榊イオン名寄店	名寄市徳田80	日中 01654-9-5000
道北	美深町	食糧品	美深スーパー	美深町東1条南2丁目	日中 01656-2-1737 夜間 01656-2-1738
道北	音威子府村	食糧品	北はるか農業協同組合音威子府店	音威子府村字音威子府村304番地	日中 01656-5-3201
道北	下川町	食糧品	Qマート下川店	下川町錦町11番地1	日中 01655-5-2000
道北	中川町	食糧品	Qマート中川店	中川町字中川308番地	日中 01656-7-3939
道北	稚内市	食糧品 応急生活品	シティわかかない店	新光町1483-76	日中 0162-34-8255
道北	稚内市	応急生活品	DCMホームマック稚内店	新光町1483-9	日中 0162-34-6000
道北	猿払村	食糧品	Qマート猿払店	鬼志別西町51番地	日中 01635-2-2001
道北	豊富町	食糧品	北宗谷農協Aコープ豊富店	停車場通8	日中 0162-82-3023 夜間 0162-82-2815
道北	増毛町	食糧品	中央スーパー増毛店	畠中町1丁目5	日中 0164-53-1150
道北	留萌市	食糧品	コープさっぽろ留萌店	留萌市野本町1-1	日中 0164-43-3700
道北	留萌市	食糧品	榊中央スーパー本店	留萌市錦町3丁目1-33	日中 0164-42-0758
道北	留萌市	食糧品	マックスバリュ留萌店	留萌市南町4丁目73-1	日中 0164-43-8800
道北	羽幌町	食糧品	ホクレンショップ羽幌店	栄町112番地の1	日中 0164-62-2121
道北	羽幌町	食糧品	コープさっぽろはぼろ店	南3条2丁目3	日中 0164-69-0151
道北	羽幌町	食糧品	ダイゼンマート羽幌店	栄町93-1	日中 0164-69-2600
道北	苫前町	食糧品	苫前町農業協同組合 Aマートこたんべつ店	字古丹別201	日中 0164-65-4410
道北	初山別村	食糧品	オロロン農業協同組合 初山別支所	字豊岬187番地の1	日中 0164-67-2121
道北	遠別町	食糧品	オロロン農業協同組合 遠別支所	字本町3丁目	日中 01632-7-3464
道北	天塩町	食糧品	天塩町農業協同組合	新地通6丁目2343	日中 01632-2-1050
道北	天塩町	食糧品	天塩町農業協同組合雄信内	字オヌブナイ3761	日中 01632-4-3311
道北	天塩町	食糧品	中央スーパー天塩店	新栄通11丁目1466	日中 01632-9-2525
道北	幌延町	食糧品	Qマート幌延店	2条北1丁目14	日中 01632-5-1639
道北	幌延町	食糧品	フードインタイムリーイトウ	2条北1丁目16	日中 01632-5-2226
道北	幌延町	食糧品	Qマート問寒別店	字問寒別52	日中 01632-6-5233
道東	釧路市	食糧品	イオン北海道榊イオン釧路昭和店	昭和中央4-18-1	日中 0154-55-7711
道東	釧路市	食糧品	生活協同組合コープさっぽろ	桜ヶ岡4-2-22	日中 0154-91-9131
道東	白糠町	食糧品	アサヒストア	西庶路東1条北1丁目	日中 01547-5-2111
道東	白糠町	食糧品	生活協同組合コープさっぽろ白糠店	西1条南3丁目	日中 01547-2-5705
道東	白糠町	食糧品	サッポロドラッグストア白糠店	東2条南2丁目	日中 01547-9-2002
道東	標茶町	食糧品	標茶町農協	開運9丁目6	日中 015-485-2022
道東	標茶町	食糧品	マルコメ商事㈱	富士2丁目21番地	日中 015-485-2053
道東	標茶町	食糧品	栗田商店（新規追加）	麻生4丁目34	日中 015-485-2311
道東	弟子屈町	食糧品	摩周湖農業協同組合	中央3丁目7-12	日中 015-482-2104
道東	弟子屈町	食糧品	㈲ディスカウントショップ摩周（ビックリッキー）	中央2丁目6-6	日中 015-482-2115
道東	弟子屈町	食糧品	フクハラ摩周店	錦蘭4丁目1-8	日中 015-482-2318
道東	鶴居村	食糧品	釧路丹頂農業協同組合（名称変更）	鶴居東4丁目45番地	日中 0154-64-2316 夜間 0154-64-2432

## 【別表第14】

## 食料品等調達可能場所（コンビニエンスストアを除く。）

地区	市町村名	物資の種類	調達先名称	所在地	連絡先
道東	釧路町	食糧品	イオン北海道㈱イオン釧路店	桂木1丁目1番地7	日中 0154-36-3111
道東	厚岸町	食糧品	イオン北海道㈱イオン厚岸店	厚岸町港町1丁目39	日中 0153-52-7141
道東	佐呂間町	食糧品	Aコープサロマ店	宇永代町57番地	日中 01587-2-3346 夜間 01587-2-3346
道東	佐呂間町	食糧品	サンショップよしの	宇永代町67番地の2	日中 01587-2-3517 夜間 01587-2-3517
道東	遠軽町	食糧品	北雄ラッキー㈱CITYえんがる店	2条通北1丁目4番地24	日中 0158-42-1771 夜間 0158-42-1771
道東	湧別町	食糧品	えんゆう農業協同組合JAえんゆう	上湧別屯田市街地230番地	日中 01586-2-2161 夜間 01586-2-2161
道東	湧別町	食糧品	Aコープゆうべつ 湧別店	錦町294番地の1	日中 01586-5-2336 夜間 01586-5-2336
道東	斜里町	食糧品	Aコープしゃり店	青葉町33-1	日中 0152-22-3456
道東	清里町	食糧品	Aコープ清里店	羽衣町3	日中 0152-25-2959
道東	小清水町	食糧品	Aコープこしみず	南町1丁目5番32号	日中 0152-62-2173 夜間 0152-62-2173
道東	滝上町	食糧品	㈱犬丸商事	幸町	日中 0158-29-2108 夜間 0158-29-2108
道東	西興部村	食糧品	株式会社エコープ来夢	字西興部55	日中 0158-87-2234
道東	帯広市	食糧品	コープさっぽろ ベルデ店	帯広市西18条南1丁目4-1	日中 0155-33-9587
道東	帯広市	食糧品	コープさっぽろ かしわ店	帯広市東7条南15丁目2-2	日中 0155-23-7250
道東	帯広市	食糧品	イオン 帯広店	帯広市西4条南20丁目1	日中 0155-24-3100
道東	帯広市	食糧品	イトーヨーカドー 帯広店	帯広市稲田町南8線西10-1	日中 0155-47-8111
道東	帯広市	食糧品	マックスバリュ イーストモール店	帯広市東5条南16丁目6	日中 0155-21-0300
道東	帯広市	食糧品	マックスバリュ 稲田店	帯広市西5条南35丁目2-26	日中 0155-47-0100
道東	帯広市	食糧品	マックスバリュ 西陵店	帯広市西18条南2丁目5-17	日中 0155-38-4711
道東	帯広市	食糧品	マックスバリュ 春駒通店	帯広市西19条南4丁目25-1	日中 0155-35-0300
道東	士幌町	食糧品	Aコープ士幌店 アスポ	士幌町字士幌西2線161-13	日中 01564-5-2316
道東	上士幌町	食糧品	中島商店(有)	上士幌町字上士幌東2線234	日中 01564-2-2510 夜間 01564-2-3433
道東	鹿追町	食糧品	Aコープ 鹿追店	鹿追町新町4丁目	日中 0156-66-2250
道東	鹿追町	重機	鹿追町建設業協会	鹿追町新町1丁目	日中 0156-66-3780
道東	新得町	食糧品	フクハラ 新得店	新得町本通南1丁目2番地	日中 0156-64-5105
道東	清水町	食糧品	清水町商工会	清水町本通1丁目	日中 0156-62-2208
道東	芽室町	食糧品	芽室町商工会	芽室町本通1丁目19	日中 0155-62-2339
道東	芽室町	食糧品	エコープ めむろ店	芽室町東めむろ3条南1丁目	日中 0155-62-4307
道東	芽室町	食糧品	ダイイチ めむろ店	芽室町東6条9丁目1	日中 0155-61-2178
道東	芽室町	食糧品	フクハラ 芽室店	芽室町本通1丁目19	日中 0155-61-2980
道東	中札内村	食糧品	マックスバリュ 中札内店	中札内村大通南6丁目	日中 0155-63-5151
道東	更別村	重機	㈱山内組	更別村字更別南2線94	日中 0155-52-2311
道東	幕別町	食糧品	幕別町商工会	幕別町錦町141番地19	日中 0155-54-2703
道東	幕別町	食糧品	コープさっぽろ さつない店	幕別町札内豊町43-1	日中 (本社) 011-671-5601
道東	池田町	食糧品	池田町商工会	池田町字大通1-35	日中 015-572-2135
道東	池田町	食糧品	マックスバリュ 池田店	池田町字利別南町17-23	日中 015-579-2010
道東	池田町	食糧品	十勝池田町農業協同組合	池田町字利別本町1	日中 015-572-3131
道東	池田町	食糧品	十勝池田町農業協同組合 高島支所	池田町字高島7	日中 015-573-2115
道東	豊頃町	食糧品	杉村商店	豊頃町茂岩本町48	日中 015-574-2005
道東	本別町	食糧品	フクハラ 本別店	本別町南1丁目2-25	日中 0156-22-2980
道東	本別町	食糧品	エコープ 本別店	本別町北5丁目1	日中 0156-22-3541
道東	足寄町	食糧品	Aコープ 足寄店	足寄町南3条1丁目10	日中 0156-25-4321 夜間 0156-25-4321
道東	浦幌町	食糧品	(有)中山共栄販売店	浦幌町桜町1	日中 015-576-2135 夜間 015-576-2135
道東	浦幌町	食糧品	フクハラ 浦幌店	浦幌町幸町27	日中 015-576-4951 夜間 015-576-4951
道東	浦幌町	食糧品	高橋ストアー	浦幌町宝町35	日中 015-576-2457 夜間 015-576-2457
道東	浦幌町	食糧品	山本商店	浦幌町厚内215-21	日中 015-576-2013 夜間 015-576-2013
道東	根室市	食糧品	イオン北海道株式会社イオン根室店	常盤町3丁目9番地	日中 0153-24-6111
道東	根室市	食糧品	生活協同組合 コープさっぽろ めむろ店	曙町3丁目5番地	日中 0153-24-1070

## 【別表第14】

## 食料品等調達可能場所（コンビニエンスストアを除く。）

地区	市町村名	物資の種類	調達先名称	所在地	連絡先
道東	根室市	食糧品	株式会社マルコシ・シーガル マルシェ・デ・キッチン	大正町1丁目32番地1	日中 0153-23-2131
道東	北見市	食糧品	ニューむつみ	北8条西1-1	日中 0157-23-3581 夜間 0157-23-3581
道東	北見市	食糧品	Aコープたんの店	北見市端野町三区483-17	日中 0157-56-4111 夜間 0157-56-4111
道東	北見市	食糧品	東武イーストモール端野店	北見市端野町三区572-1	日中 0157-56-4147 夜間 0157-56-4147
道東	北見市	食糧品	Aコープるべしべ店	北見市留辺薬町仲町55	日中 0157-67-2117 夜間 0157-67-2117
道東	北見市	食糧品	ラルズマート留辺薬店	北見市留辺薬町旭町97-1	日中 0157-42-2144 夜間 0157-42-2144
道東	網走市	食糧品	CITY網走	駒場北6-5-1	日中 0152-61-3077
道東	網走市	食糧品	フードマスターベーシック駒場店	駒場南8-87-1	日中 0152-43-3110 夜間 0152-43-2983
道東	網走市	食糧品	コープさっぽろ網走店	駒場北5丁目83-1	日中 0152-45-3500 夜間 0152-45-3500
道東	大空町	食糧品	(株)ホクレン商事Aコープ東藻琴店	東藻琴75	日中 0152-66-2522 夜間 0152-66-2522
道東	大空町	食糧品	全日食チェーン女満別店	女満別西1条3丁目2-10	日中 0152-74-3953
道東	大空町	食糧品	シティマートめまんべつ店	女満別西4条5丁目1番27号	日中 0152-74-2016 夜間 0152-74-2017
道東	別海町	食糧品	生活協同組合 コープさっぽろ べっかい店	別海宮舞町26-1	日中 0153-79-6550
道東	中標津町	食糧品	東武サウスヒルズ	南町3-1	日中 0153-72-3155 夜間 0153-72-3129
道東	中標津町	食糧品	生活協同組合 コープさっぽろ なかしべつ店	東9南1	日中 0153-72-7633
道東	中標津町	食糧品	Aコープ中標津店	東4南1	日中 0153-72-2229
道東	中標津町	食糧品	ビックハウス中標津店	東18南10	日中 0153-79-2980
道東	標津町	食糧品	Aコープ 標津店	字川北基線西2番地	日中 0153-85-2166
道東	羅臼町	食糧品	東谷商店	緑町	日中 0153-87-2097
道東	美幌町	食糧品	シティびほろ	字青山北53	日中 0152-72-3111 夜間 0152-72-3111
道東	美幌町	食糧品	スーパーアークスびほろ店	字新町1丁目7-2	日中 0152-72-0311 夜間 0152-72-0311
道東	美幌町	食糧品	コープさっぽろびほろ店	字三橋南3	日中 0152-72-0258 夜間 0152-72-0258
道東	津別町	食糧品	グリーンマートつべつ	字大通り33	日中 0152-76-1611 夜間 0152-76-1611

## 緊急消防援助隊応援要請系統図

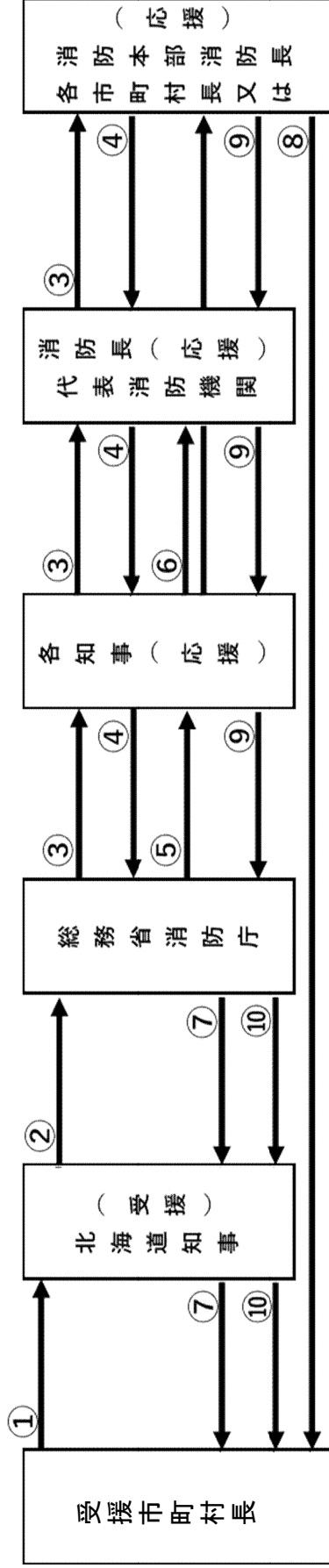

- ① 応援等の要請のための市町村長等の連絡 緊急消防援助隊の応援等の要請等に関する要綱 (以下「要請要綱」) 第4条 (別記様式1-2)  
【受援市町村 → 北海道知事】
- ② 都道府県知事による緊急消防援助隊の応援等の要請 要請要綱 第3条 (別記様式1-1)  
【北海道知事 → 消防庁長官】
- ③ 出動可能隊数の報告及び出動準備 (依頼) 要請要綱 第5条 (別記様式2-1)  
【消防庁(広域応援室) → 各知事(応援7県) → 代表消防機関消防長 → 消防本部消防長】
- ④ 出動可能隊数の報告及び出動準備 要請要綱 第5条 (別記様式2-2)  
【消防本部消防長 → 代表消防機関消防長 → 各知事(応援7県) → 消防庁(広域応援室)】
- ⑤ 長官による出動の求め、指示等 要請要綱 第6条 (別記様式3-1)  
【消防庁長官 → 各知事(応援7県)】
- ⑥ 都道府県知事による出動の求め又は指示 要請要綱 第8条  
【各知事(応援7県) → 代表消防機関消防長 → 消防本部消防長】
- ⑦ 応援等決定通知 要請要綱 第7条 (別記様式3-2)  
【消防庁長官 → 北海道知事 → 受援市町村長】
- ⑧ 緊急消防援助隊の出動 要請要綱 第9条
- ⑨ 緊急消防援助隊の出動 (出動隊数の報告) 要請要綱 第9条 (別記様式2-2)  
【消防本部消防長 → 代表消防機関消防長 → 各知事(応援7県) → 消防庁(広域応援室)】
- ⑩ 緊急消防援助隊の出動 (出動隊数の通知) 要請要綱 第9条 (別記様式3-3)  
【消防庁(広域応援室) → 北海道知事 → 受援市町村長】

## 調整本部の運営に係るチェックリスト

I 事前準備		チェック欄
1	調整本部に使用する部屋又は場所を、都道府県災害対策本部及び政府現地対策本部に近接した場所に設置されているか？	<input type="checkbox"/>
2	調整本部の運営に必要な資機材は揃っているか？ 電話 _____ 本 消防無線 テレビ _____ 台 統制波 1 _____ 基 パソコン _____ 台 統制波 2 _____ 基 ホワイトボード _____ 脚 統制波 3 _____ 基 衛星携帯電話 _____ 基 主運用波 _____ 基	<input type="checkbox"/>
3	調整本部の運営に必要な物品（地図、事務用品等）は揃っているか？	<input type="checkbox"/>
4	受援計画、連絡先リスト、様式等は揃っているか？	<input type="checkbox"/>
II 緊急消防援助隊の応援要請の検討		チェック欄
1	代表消防機関との連絡体制について実際に確認したか？	<input type="checkbox"/>
2	各市町村の被害状況を確認したか、また、連絡のとれない消防本部はないか？	<input type="checkbox"/>
3	消防の応援（都道府県内応援隊・緊急消防援助隊）を必要とする市町村（消防本部）を確認したか？	<input type="checkbox"/>
4	都道府県内応援隊の応援要請を行ったか？	<input type="checkbox"/>
5	応援を必要とする市町村（消防本部）の被害状況に対して、都道府県内の消防力で対応可能か判断したか？	<input type="checkbox"/>
6	自衛隊に対し、災害派遣要請を行ったか？ 要請時刻 令和 _____ 年 _____ 月 ( ) _____ 時 _____ 分 派遣場所 _____ 派遣規模 _____ 活動内容 _____	<input type="checkbox"/>
7	緊急消防援助隊の応援を必要とする市町村（消防本部）について、必要な隊の種別及び規模を確認したか？	<input type="checkbox"/>
8	緊急消防援助隊の応援要請について、要請する隊の種別及び規模を検討しているか？	<input type="checkbox"/>
9	緊急消防援助隊の応援要請について、知事（又は知事の委任を受けた者）の意思を確認したか？	<input type="checkbox"/>
10	緊急消防援助隊の応援要請について、代表消防機関に連絡したか？	<input type="checkbox"/>

Ⅲ 調整本部の設置		チェック欄
1	緊急消防援助隊の要請時刻を確認したか？ 要請時刻 令和 年 月 ( ) 時 分	<input type="checkbox"/>
2	調整本部の設置時刻を確認したか？ 設置時刻 令和 年 月 ( ) 時 分	<input type="checkbox"/>
3	調整本部の設置に係る関係機関に、職員（本部員）の派遣を要請したか？	<input type="checkbox"/>
4	都道府県災害対策本部及び消防庁に対し、調整本部設置の連絡をしたか？	<input type="checkbox"/>
5	関係市町村及び消防本部に対し、緊急消防援助隊の要請及び調整本部の設置について連絡したか？ 連絡時刻 時 分	<input type="checkbox"/>
6	都道府県災害対策本部と被害状況等の情報を共有しているか？	<input type="checkbox"/>
7	調整本部の本部員を確認したか？ 本部長 職 _____ 氏名 _____ 入室時刻 時 分	<input type="checkbox"/>
	副本部長 職 _____ 氏名 _____ 入室時刻 時 分	<input type="checkbox"/>
	副本部長 職 _____ 氏名 _____ 入室時刻 時 分	<input type="checkbox"/>
	部内の職員 職 _____ 氏名 _____ 入室時刻 時 分	<input type="checkbox"/>
	代表消防機関 職 _____ 氏名 _____ 入室時刻 時 分	<input type="checkbox"/>
	被災地消防本部 職 _____ 氏名 _____ 入室時刻 時 分	<input type="checkbox"/>
	防災航空隊 職 _____ 氏名 _____ 入室時刻 時 分	<input type="checkbox"/>
	都道府県災害対応本部の設置状況を確認をしたか？ 本部名 _____ 設置時刻 時 分	<input type="checkbox"/>
9	消防庁とのホットラインを確保したか（電話番号を伝達したか？）	<input type="checkbox"/>
10	消防庁に対し、緊急消防援助隊連絡体制（要請要綱別記様式7）について連絡したか？	<input type="checkbox"/>
11	関係機関の指揮者（責任者）を確認したか？ 自衛隊 所属 _____ 職 _____ 氏名 _____	<input type="checkbox"/>
	警察 所属 _____ 職 _____ 氏名 _____	<input type="checkbox"/>
	海上保安庁 所属 _____ 職 _____ 氏名 _____	<input type="checkbox"/>
	DMAT 所属 _____ 職 _____ 氏名 _____	<input type="checkbox"/>

#### IV 緊急消防援助隊の受入れ

チェック欄

1	自都道府県の消防防災ヘリが情報収集に出動したことを確認したか？また、ヘリテレ等での映像伝送を確認したか？	<input type="checkbox"/>
2	緊急消防援助隊の応援を必要とする市町村の災害対策本部の設置状況を確認したか？	
	市町村名 _____ TEL _____	<input type="checkbox"/>
	FAX _____	
	市町村名 _____ TEL _____	<input type="checkbox"/>
2	市町村名 _____ TEL _____	<input type="checkbox"/>
	FAX _____	
	市町村名 _____ TEL _____	<input type="checkbox"/>
	FAX _____	
2	市町村名 _____ TEL _____	<input type="checkbox"/>
	FAX _____	
	市町村名 _____ TEL _____	<input type="checkbox"/>
	FAX _____	
3	都道府県内応援隊の編成状況及び活動状況について確認したか？ (応援実施状況について取りまとめているか。)	<input type="checkbox"/>
4	ヘリポートは確保されているか？	<input type="checkbox"/>
5	指揮支援部隊長の着陸場所を確保したか？また、消防庁へ連絡したか？	<input type="checkbox"/>
6	指揮支援部隊長の調整本部への輸送手段を確保したか？	<input type="checkbox"/>
7	指揮支援部隊長の着陸場所に県職員又は消防職員の派遣を指示したか？	<input type="checkbox"/>
8	指揮支援部隊長の着陸場所に派遣された職員との連絡体制を確保したか？	<input type="checkbox"/>
9	緊急消防援助隊として入る都道府県大隊名及び隊の規模は確認できているか？	<input type="checkbox"/>
10	緊急消防援助隊として入る都道府県大隊の進出拠点について、消防庁と調整したか？	
	都道府県大隊名 _____ 進出拠点 _____	<input type="checkbox"/>
	都道府県大隊名 _____ 進出拠点 _____	<input type="checkbox"/>
	都道府県大隊名 _____ 進出拠点 _____	<input type="checkbox"/>
	都道府県大隊名 _____ 進出拠点 _____	<input type="checkbox"/>
	都道府県大隊名 _____ 進出拠点 _____	<input type="checkbox"/>
	都道府県大隊名 _____ 進出拠点 _____	<input type="checkbox"/>
	都道府県大隊名 _____ 進出拠点 _____	<input type="checkbox"/>
11	緊急消防援助隊として入る都道府県大隊の宿営場所について、消防庁と調整したか？ (厳冬期、豪雨等の場合、宿営可能か考慮したか？)	
	都道府県大隊名 _____ 宿営場所 _____	<input type="checkbox"/>
	都道府県大隊名 _____ 宿営場所 _____	<input type="checkbox"/>
	都道府県大隊名 _____ 宿営場所 _____	<input type="checkbox"/>
	都道府県大隊名 _____ 宿営場所 _____	<input type="checkbox"/>
	都道府県大隊名 _____ 宿営場所 _____	<input type="checkbox"/>
	都道府県大隊名 _____ 宿営場所 _____	<input type="checkbox"/>
	都道府県大隊名 _____ 宿営場所 _____	<input type="checkbox"/>

12	進出拠点に県職員又は消防職員の派遣を指示したか？	<input type="checkbox"/>
13	進出拠点に派遣された職員との連絡体制を確保したか？	<input type="checkbox"/>
14	進出拠点から宿営場所への案内について、具体的指示を行ったか？	<input type="checkbox"/>
15	地元警察に対し、緊急消防援助隊の先導等を依頼したか？	<input type="checkbox"/>
16	主要幹線道路（特に高速道路・自動車専用道路）はどこまで通行可能か？	
	道路名称 _____	<input type="checkbox"/>
	通行可能区間 _____	
	道路名称 _____	<input type="checkbox"/>
16	道路名称 _____	<input type="checkbox"/>
	通行可能区間 _____	
16	道路名称 _____	<input type="checkbox"/>
	通行可能区間 _____	
17	災害時における燃料等の供給に関する協定に基づき、燃料補給体制を確保したか？	<input type="checkbox"/>
18	災害時における重機派遣に関する協定に基づき、重機派遣体制を確保したか？	<input type="checkbox"/>
19	災害時における物資調達に関する協定に基づき、物資調達体制を確保したか？	<input type="checkbox"/>
20	都道府県内油業組合への燃料確保依頼など、燃料補給体制は確保されているか？	<input type="checkbox"/>
21	被災地の被害状況を定期的に収集し、整理しているか？	<input type="checkbox"/>
22	動態情報システム又は支援情報共有ツールを使用し、必要な情報提供をしているか？	<input type="checkbox"/>
23	消防庁から送付される緊急消防援助隊連絡体制（要請要綱別記様式7）を把握しているか？	<input type="checkbox"/>
24	指揮支援部隊長へ被害状況、応援隊の要請状況等を報告したか？	<input type="checkbox"/>
25	都道府県内応援隊及び緊急消防援助隊の活動状況の取りまとめについて、指揮支援隊長（指揮支援本部）に指示したか？	<input type="checkbox"/>
26	各都道府県大隊等の配備は適切か？	<input type="checkbox"/>
27	緊急消防援助隊の増隊要請の有無について指揮支援隊長（指揮支援本部）に確認したか？	<input type="checkbox"/>
28	交代する隊の派遣は必要か、指揮支援隊長（指揮支援本部）に確認したか？	<input type="checkbox"/>
29	緊急消防援助隊の増隊要請の有無について検討したか？	<input type="checkbox"/>
30	消防庁派遣職員の職・氏名等を確認したか？	<input type="checkbox"/>
<b>V 引き揚げの検討</b>		チェック欄
1	被災地における緊急消防援助隊の活動終了見込みについて、指揮支援部隊長及び消防庁派遣職員と協議したか？	<input type="checkbox"/>
2	緊急消防援助隊の活動終了について、被災地消防本部の消防長と協議したか？	<input type="checkbox"/>
3	市町村長の意思を確認したか？	
4	緊急消防援助隊の活動終了の見込みについて、都道府県災害対策本部及び政府現地対策本部等に協議したか？	<input type="checkbox"/>
5	知事の意思を確認したか？	<input type="checkbox"/>
6	引き揚げ後の休憩施設について、都道府県大隊に周知したか？	
	※引き揚げ後の休憩施設とは、引き揚げる都道府県隊が長距離の移動に備えて休憩するための施設を言い、被災地外に設けることが望ましい。なお、休憩施設については消防庁が調整する。	<input type="checkbox"/>



## 緊急消防援助隊部隊移動系統図

○ 長官による部隊移動の求め又は指示

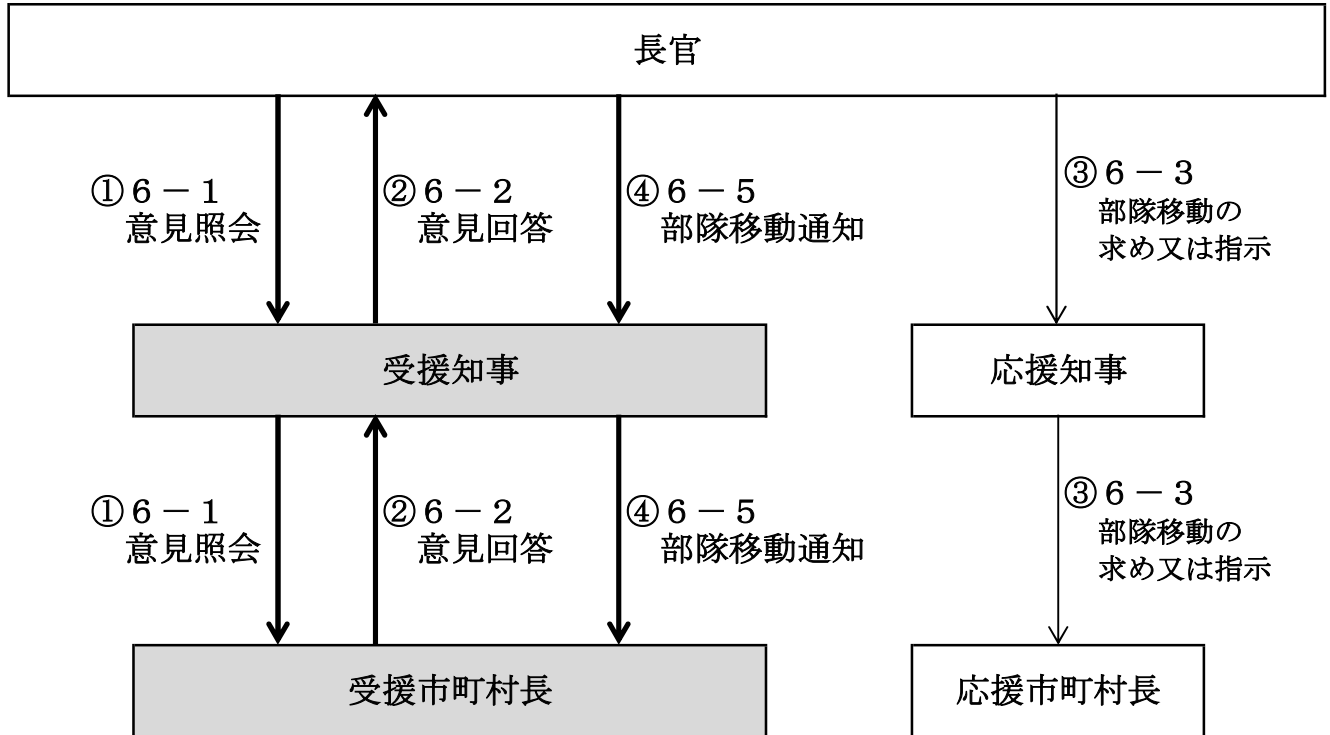

### 1 部隊移動に関する意見（照会）

① 要請要綱別記様式6-1 長官 → 知事・市町村長（受援）

### 2 部隊移動移動に関する意見（回答）

② 要請要綱別記様式6-2 知事・市町村長（受援） → 長官

### 3 部隊移動の求め又は指示

③ 要請要綱別記様式6-3 長官 → 知事・市町村長（応援）

### 4 部隊移動通知

④ 要請要綱別記様式6-5 長官 → 知事・市町村長（受援）

## 緊急消防援助隊部隊移動系統図

## ○ 受援都道府県知事による部隊移動の指示

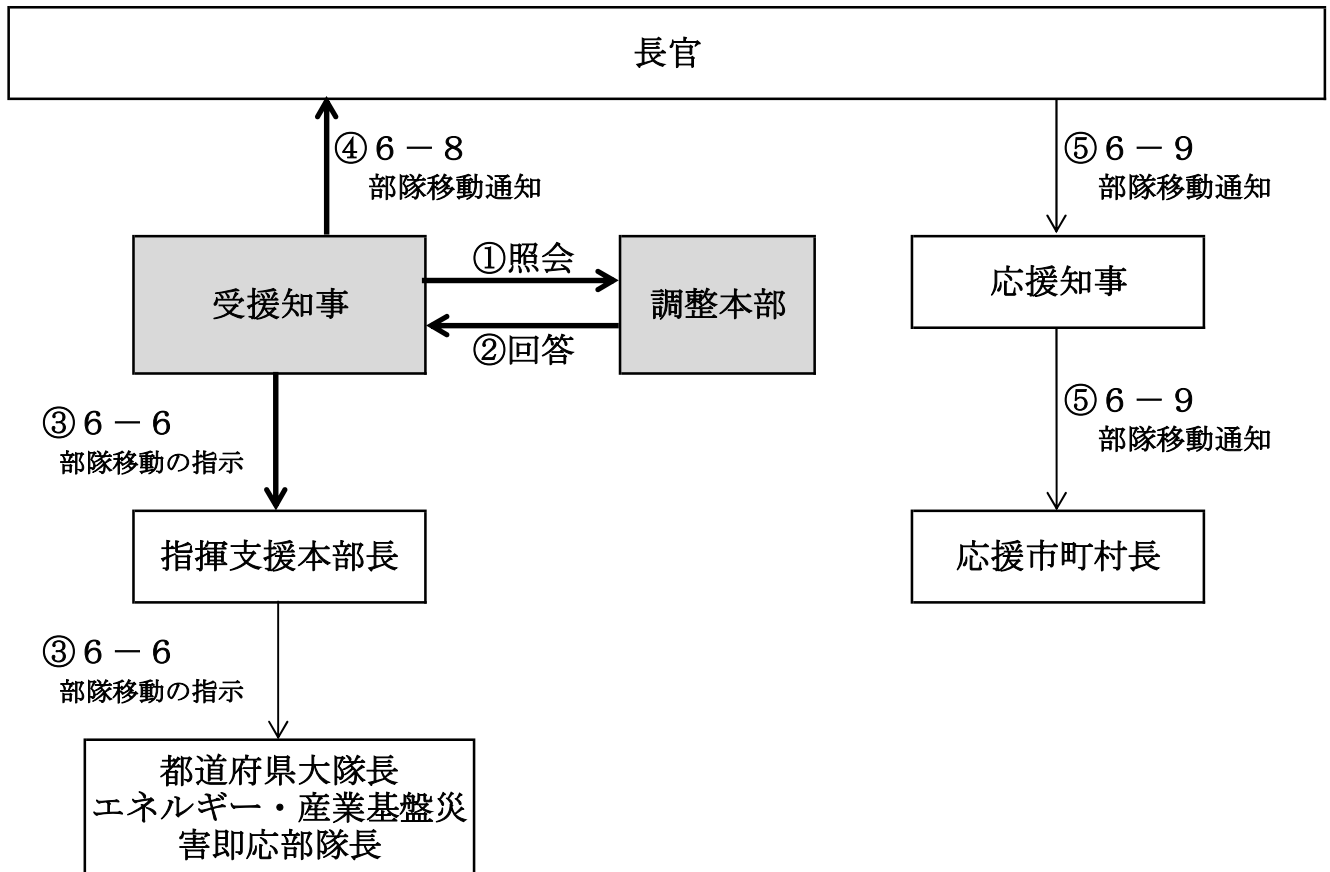

## 1 部隊移動に関する意見（照会）

① 知事（受援） → 調整本部

## 2 部隊移動移動に関する意見（回答）

② 調整本部 → 知事（受援）

## 3 部隊移動の指示

③ 要請要綱別記様式 6-5

知事（受援） → 指揮支援本部長・都道府県大隊長又は  
エネルギー・産業基盤災害即応部隊長

## 4 部隊移動通知

④ 要請要綱別記様式 6-8 知事（受援） → 長官

⑤ 要請要綱別記様式 6-4 長官 → 知事・市町村長（応援）

※ 調整本部は、部隊移動の指示の内容を適切に記録しておくこと。

※ 調整本部は、部隊移動を行う場合は、〇〇都道府県災害対策本部に対して、移動先、規模、経路等を連絡し、道路啓開、先導等の所要の措置を要請すること。

## 指 揮 系 統 図

### 【北海道消防応援調整本部を設置する場合の例】

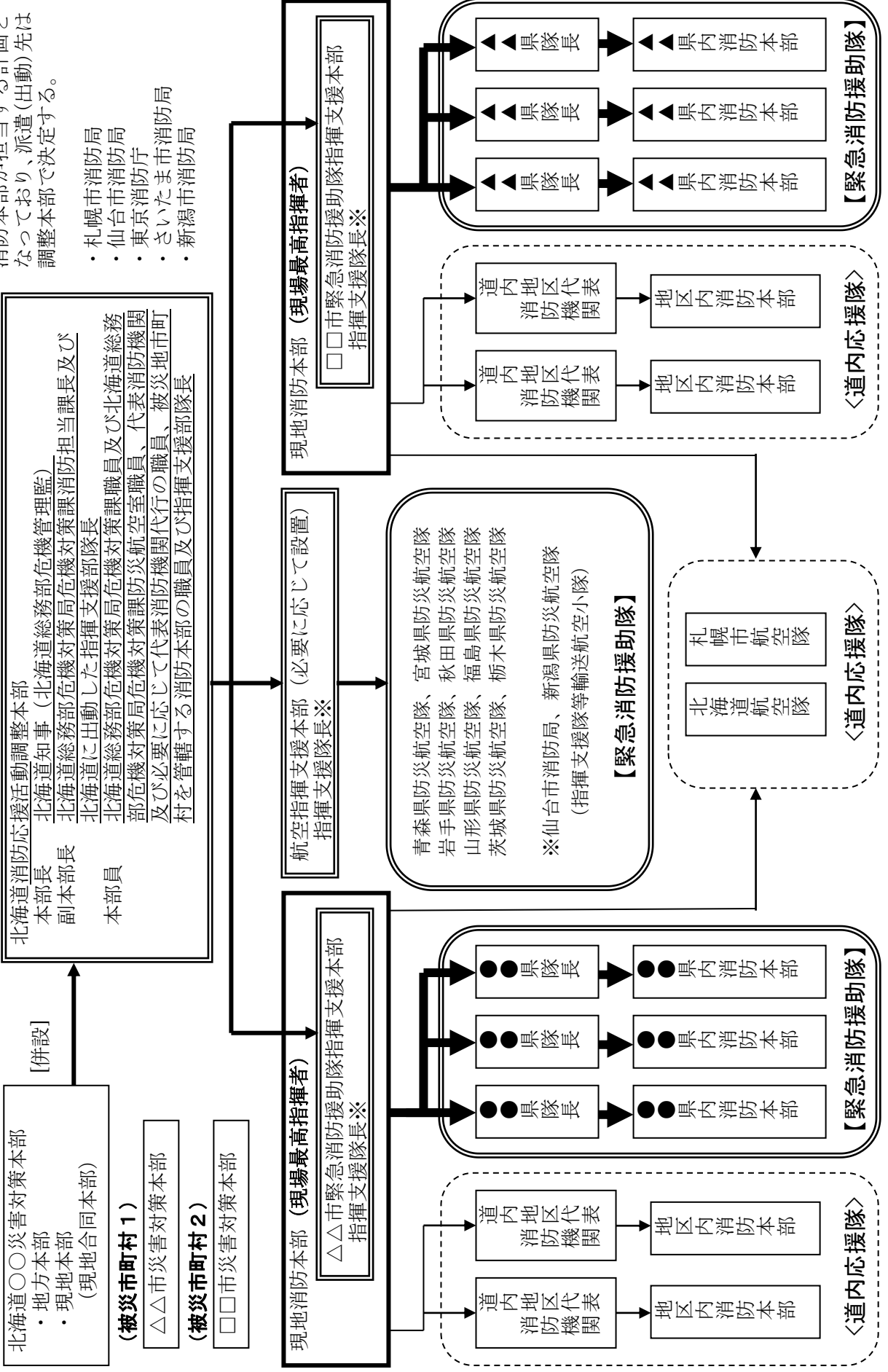

※印の指揮支援隊長は、次の消防本部が担当する計画となっており、派遣(出動)先は調整本部で決定する。

- ・ 札幌市消防局
- ・ 仙台市消防局
- ・ 東京消防庁
- ・ さいたま市消防局
- ・ 新潟市消防局

※応援等の要請は電話により直ちに行うこと。また、本様式による要請は、下記事項を把握した段階で速やかに行うこと。

別記様式1-1

(第3条、第22条関係)

## 緊急消防援助隊の応援等要請

※いずれかに●	応援等の要請	増隊要請 (第 報)	
送信時間	〇〇 年 月 日 時 分		

消防庁長官 殿

(被災地の属する都道府県の知事)

消防組織法第44条第1項の規定に基づき、〇〇年 月 日 時 分に電話により行った緊急消防援助隊の応援等の要請について、詳細の災害の状況等を報告します。

災害発生日時	〇〇 年 月 日 時 分頃
災害発生場所	都道府県 市区町村
応援等要請日時	〇〇 年 月 日 時 分
災害の状況	
活動を要望する地域	
要望する活動	

・必要な都道府県大隊

対象 ※いずれかに●	出動可能な全隊	一部の指定した隊 ※下記に指定する隊
編成に係る連絡事項		
必要な隊、資機材		

・必要な部隊 ※必要な隊(部隊)に●を付ける。必要(部)隊数が分かる場合は、隊数を記入。

部隊名		連絡事項
指揮支援部隊	統括指揮支援隊	
	指揮支援隊	
	航空指揮支援隊	
航空部隊	航空小隊	
	航空後方支援小隊	
エネルギー・産業基盤災害即応部隊		
NBC災害即応部隊		
土砂・風水害機動支援部隊		

<連絡責任者>

担当課室		氏名	
NTT回線電話		NTT回線FAX	
地域衛星電話		地域衛星FAX	

※応援等の要請は電話により直ちに行うこと。また、本様式による要請は、下記事項を把握した段階で速やかに行うこと。

別記様式1-2

(第4条、第23条関係)

# 応援等要請のための連絡事項

※いずれかに●

応援等の要請	増隊要請 (第 報)
送信時間	〇〇 年 月 日 時 分

(消防庁長官又は都道府県知事) 殿

(被災地の市町村長)

緊急消防援助隊の応援等の要請等に関する要綱第4条の規定に基づき、次のとおり詳細な災害の状況及び大規模な消防の応援等に関する事項を連絡します。

災害発生日時	〇〇 年 月 日	時 分	
災害発生場所	都道府県	市区町村	
応援等要請日時	〇〇 年 月 日	時 分	
災害の状況			
活動を要望する地域			
要望する活動			

・必要な都道府県大隊

対 象 ※いずれかに●	出動可能な全隊	一部の指定した隊 ※下記に指定する隊
編成に係る連絡事項		
必要な隊、資機材		

・必要な部隊 ※必要な隊(部隊)に●を付ける。必要(部)隊数が分かる場合は、隊数を記入。

部隊名		連絡事項
指揮支援部隊	統括指揮支援隊	
	指揮支援隊	
	航空指揮支援隊	
航空部隊	航空小隊	
	航空後方支援小隊	
エネルギー・産業基盤災害即応部隊		
NBC災害即応部隊		
土砂・風水害機動支援部隊		

<連絡責任者>

担当課室		氏 名	
NTT回線電話		NTT回線FAX	
地域衛星電話		地域衛星FAX	

# 緊急消防援助隊の応援等決定通知

送信時間 〇〇 年 月 日 時 分

受援都道府県の知事 }  
受援市町村の長 } 殿

消防庁長官

次のとおり緊急消防援助隊の出動を求め又は指示しましたので、連絡します。

災 害 名			
出 動 区 分	求 め	指 示	(求め・指示の根拠: 消防組織法第44条第 項)
迅 速 出 動	適用 ( A - 区 分 )		非適用
アクションプラン又は運用計画	適用 ( )		非適用
求め又は指示日時	〇〇 年 月 日 時 分		
求め又は指示した隊	別添(別記様式3-1又は3-4)のとおり		
連 絡 事 項			

貴都道府県内における被災地消防本部に対してこの旨連絡し、連携して受援体制を整えてください。

**[受援体制チェックシート]**

チェック欄

- ① 消防応援活動調整本部の設置時間、設置場所、本部長の職・氏名、本部員の構成、担当者の職・氏名、連絡先(直通)を確認し、消防庁に報告したか。 □
- ② 統括指揮支援隊及び指揮支援隊を受け入れるヘリコプター離着陸場、当該離着陸場から消防応援活動調整本部、指揮支援本部までの移動手段等について、消防庁と調整したか。 □
- ③ 緊急消防援助隊の隊数や進出方向等を踏まえ、進出拠点(候補地)を確認し、消防庁と調整したか。また、当該拠点へ職員派遣等について対応したか。 □
- ④ 緊急消防援助隊の隊数や活動場所等を踏まえ、宿営場所(候補地)を確認し、消防庁と調整したか。また、当該拠点へ職員の派遣等について対応したか。 □

問い合わせ先	消防庁災害対策本部 広域応援班		
NTT回線電話	03-5253-7527	NTT回線FAX	03-5253-7552
地域衛星電話	048-500-90-49013	地域衛星FAX	048-500-90-49036

# 緊急消防援助隊の出動隊数通知

送信時間 〇〇 年 月 日 時 分

受援都道府県の消防防災主管部長  
被災地消防本部の長 } 殿

消防庁広域応援室長

次のとおり緊急消防援助隊が出動しましたので、連絡します。

災 害 名			
出 動 区 分	求 め	指 示	(求め・指示の根拠: 消防組織法第44条第 項)
迅 速 出 動	適用 ( A - 区分 )		非適用
アクションプラン又は運用計画	適用 ( )		非適用
求め又は指示日時	〇〇 年 月 日 時 分		
出 動 し た 隊	別添(別記様式2-2)のとおり		
連 絡 事 項			

貴都道府県内における被災地消防本部に対してこの旨連絡し、連携して受援体制を整えてください。

[受援体制チェックシート]

チェック欄

- ① 消防応援活動調整本部の設置時間、設置場所、本部長の職・氏名、本部員の構成、担当者の職・氏名、連絡先(直通)を確認し、消防庁に報告したか。
- ② 統括指揮支援隊及び指揮支援隊を受け入れるヘリコプター離着陸場、当該離着陸場から消防応援活動調整本部、指揮支援本部までの移動手段等について、消防庁と調整したか。
- ③ 緊急消防援助隊の隊数や進出方向等を踏まえ、進出拠点(候補地)を確認し、消防庁と調整したか。また、当該拠点へ職員派遣等について対応したか。
- ④ 緊急消防援助隊の隊数や活動場所等を踏まえ、宿営場所(候補地)を確認し、消防庁と調整したか。また、当該拠点へ職員の派遣等について対応したか。

問い合わせ先	消防庁災害対策本部 広域応援班		
NTT回線電話	03-5253-7527	NTT回線FAX	03-5253-7552
地域衛星電話	048-500-90-49013	地域衛星FAX	048-500-90-49036

# 緊急消防援助隊の引揚げ決定通知

送信時間 ○○ 年 月 日 時 分

消防庁長官  
受援市町村の長  
指揮支援部隊長 } 殿

(受援都道府県の知事)

次のとおり緊急消防援助隊の引揚げを決定しましたので通知します。

引揚げ決定日時	○○ 年 月 日 時 分
被災地引揚げ日時	○○ 年 月 日 時 分
引揚げ決定した隊	
連絡事項	

<連絡責任者>

担当課室		氏名	
NTT回線電話		NTT回線FAX	
地域衛星電話		地域衛星FAX	



# 部隊移動に関する意見(照会)

送信時間 ○○ 年 月 日 時 分

緊急消防援助隊行動都道府県知事 } 殿  
 緊急消防援助隊行動市町村の長 }

消防庁長官

貴都道府県内で活動している緊急消防援助隊の部隊移動について、消防組織法第44条第8項の規定に基づき、意見を求めます。

部隊移動の 対象	所属する都道府県(市町村)	
	隊種別	
	特記事項	

現在の出動先	都道府県	市区町村
--------	------	------



部隊移動先	都道府県	市区町村
-------	------	------

問い合わせ先	消防庁災害対策本部 広域応援班		
NTT回線電話	03-5253-7527	NTT回線FAX	03-5253-7552
地域衛星電話	048-500-90-49013	地域衛星FAX	048-500-90-49036

# 部隊移動に関する意見(回答)

送信時間 ○○ 年 月 日 時 分

消防庁長官 殿

(緊急消防援助隊行動都道府県知事 又は 緊急消防援助隊行動市町村の長)

消防組織法第44条第8項の規定に基づき求められた部隊移動に関する意見について、次のとおり回答します。

了承します。

その他

部隊移動に関する意見

部隊移動の 対象	所属する都道府県(市町村)	
	隊種別	
	特記事項	

現在の出動先	都道府県	市区町村
--------	------	------



部隊移動先	都道府県	市区町村
-------	------	------

<連絡責任者>

担当課室		氏名	
NTT回線電話		NTT回線FAX	
地域衛星電話		地域衛星FAX	

# 緊急消防援助隊の部隊移動通知

送信時間 ○○ 年 月 日 時 分

緊急消防援助隊行動都道府県知事 } 殿  
 緊急消防援助隊行動市町村の長 }

消防庁長官

貴都道府県内又は貴市町村内で活動している緊急消防援助隊について、次のとおり部隊移動を求め又は指示しましたので通知します。

部 隊 移 動 区 分	求 め	指 示	(求め・指示の根拠:消防組織法第44条第 項)
求め又は指示日時	○○	年	月 日 時 分
求め又は指示した隊	別添(別記様式6-3)のとおり		
連 絡 事 項			

問い合わせ先	消防庁災害対策本部 広域応援班		
NTT回線電話	03-5253-7527	NTT回線FAX	03-5253-7552
地域衛星電話	048-500-90-49013	地域衛星FAX	048-500-90-49036

# 緊急消防援助隊の部隊移動通知

送信時間 ○○ 年 月 日 時 分

部隊移動先の都道府県の知事  
部隊移動先の市町村の長 } 殿

消防庁長官

○○都道府県内で活動している緊急消防援助隊について、次のとおり部隊移動を求め又は指示しましたので通知します。

部 隊 移 動 区 分	求 め	指 示	(求め・指示の根拠: 消防組織法第44条第 項)
求め又は指示日時	○○ 年 月 日 時 分		
求め又は指示した隊	別添(別記様式6-3)のとおり		
連絡事項			

問い合わせ先	消防庁災害対策本部 広域応援班		
NTT回線電話	03-5253-7527	NTT回線FAX	03-5253-7552
地域衛星電話	048-500-90-49013	地域衛星FAX	048-500-90-49036

# 緊急消防援助隊の部隊移動の指示

送信時間 〇〇 年 月 日 時 分

都道府県大隊長又は各部隊長  
(指揮支援本部長 経由)

(受援都道府県の知事)

次のとおり部隊移動を指示します。

部隊移動区分	<b>指示</b> (指示の根拠: 消防組織法第44条の3第1項)
指示日時	〇〇 年 月 日 時 分

**・都道府県大隊**

対象  ※いずれかに●	全 隊	一部の指定した隊 <small>※下記に指定する隊</small>
	【隊の指定情報】	
連絡事項		

**・部隊** ※対象となる隊に●

	部隊名	連絡事項
指揮支援部隊	統括指揮支援隊	
	指揮支援隊	
	航空指揮支援隊	
航空部隊	航空小隊	
	航空後方支援小隊	
	統合機動部隊	
	エネルギー・産業基盤災害即応部隊	
	NBC災害即応部隊	
	土砂・風水害機動支援部隊	

現在の出勤先	都道府県	市区町村
--------	------	------



部隊移動先	都道府県	市区町村
-------	------	------

<連絡責任者>

担当課室		氏 名	
NTT回線電話		NTT回線FAX	
地域衛星電話		地域衛星FAX	

# 緊急消防援助隊の部隊移動通知

送信時間 ○○ 年 月 日 時 分

緊急消防援助隊行動市町村の長 } 殿  
 部隊移動先の市町村の長 }

(受援都道府県の知事)

本都道府県○○市で活動している緊急消防援助隊について、次のとおり××市へ  
 部隊移動を指示しましたので通知します。

部 隊 移 動 区 分	<b>指 示</b> (指示の根拠:消防組織法第44条の3第1項)
指 示 日 時	○○ 年 月 日 時 分
指 示 し た 隊	別添(別記様式6-6)のとおり
連 絡 事 項	

<連絡責任者>

担当課室		氏 名	
NTT回線電話		NTT回線FAX	
地域衛星電話		地域衛星FAX	

# 緊急消防援助隊の部隊移動通知

送信時間 〇〇 年 月 日 時 分

消防庁長官 殿

(受援都道府県の知事)

本都道府県内で活動している緊急消防援助隊について、次のとおり部隊移動を指示しましたので通知します。

部 隊 移 動 区 分	<b>指示</b> (指示の根拠:消防組織法第44条の3第1項)
指 示 日 時	〇〇 年 月 日 時 分
指 示 し た 隊	別添(別記様式6-6)のとおり
連 絡 事 項	

<連絡責任者>

担当課室		氏 名	
NTT回線電話		NTT回線FAX	
地域衛星電話		地域衛星FAX	

北海道 ○○災害に係る緊急消防援助隊連絡体制

○○年 月 日 時 分 現在

消防庁

災害対策本部(広域応援班 陸上・航空)

NTT回線	TEL	03-5253-7527	FAX	03-5253-7552
消防防災無線	TEL	90-49013	FAX	90-49036
地域衛星回線	TEL	048-500-90-49013	FAX	048-500-90-49036
メールアドレス	kinentai0119@soumu.go.jp			

現地派遣職員

派遣場所	職・氏名	TEL

○○都道府県

災害対策本部

NTT回線	TEL	FAX
消防防災無線	TEL	FAX
地域衛星回線	TEL	FAX
メールアドレス		
本部長	氏名	TEL
航空運用調整班	所属	職・氏名
	TEL	FAX

調整本部

NTT回線	TEL	FAX
消防防災無線	TEL	FAX
地域衛星回線	TEL	FAX
メールアドレス		
本部長	氏名	TEL
統括指揮支援隊長	所属	TEL
	氏名	

政府現地对策本部

NTT回線	TEL	FAX
消防防災無線	TEL	FAX
地域衛星回線	TEL	FAX
メールアドレス		
本部長	職・氏名	TEL

○○市町村

災害対策本部

NTT回線	TEL	FAX
消防防災無線	TEL	FAX
地域衛星回線	TEL	FAX
メールアドレス		
本部長	氏名	TEL

指揮本部

NTT回線	TEL	FAX
消防防災無線	TEL	FAX
地域衛星回線	TEL	FAX
メールアドレス		
本部長	氏名	TEL

指揮支援本部

NTT回線	TEL	FAX
消防防災無線	TEL	FAX
地域衛星回線	TEL	FAX
メールアドレス		
指揮支援本部長	所属	TEL
(指揮支援隊長)	氏名	

緊急消防援助隊

陸上

○○都道府県大隊

大隊長	所属	TEL
統合機動部隊長	氏名	
	所属	TEL
	氏名	
	所属	
後方支援本部	TEL	FAX
	メールアドレス	

○○都道府県大隊

大隊長	所属	TEL
統合機動部隊長	氏名	
	所属	TEL
	氏名	
	所属	
後方支援本部	TEL	FAX
	メールアドレス	

○○都道府県大隊

大隊長	所属	TEL
統合機動部隊長	氏名	
	所属	TEL
	氏名	
	所属	
後方支援本部	TEL	FAX
	メールアドレス	

航空

ヘリベース(HB)

NTT回線	TEL	FAX
消防防災無線	TEL	FAX
地域衛星回線	TEL	FAX
メールアドレス		
HB指揮者	所属	TEL
航空指揮支援本部長	職・氏名	
(航空指揮支援隊長)	所属	TEL
航空後方支援隊長	所属	TEL
	氏名	

設置場所:

フォワードベース(FB)

FB指揮者	所属	TEL
	職・氏名	
	所属	TEL
	氏名	

設置場所: