北海道庁旧本庁舎（赤れんが庁舎）改修事業状況
素屋根内の工事【スレート取り外し】について

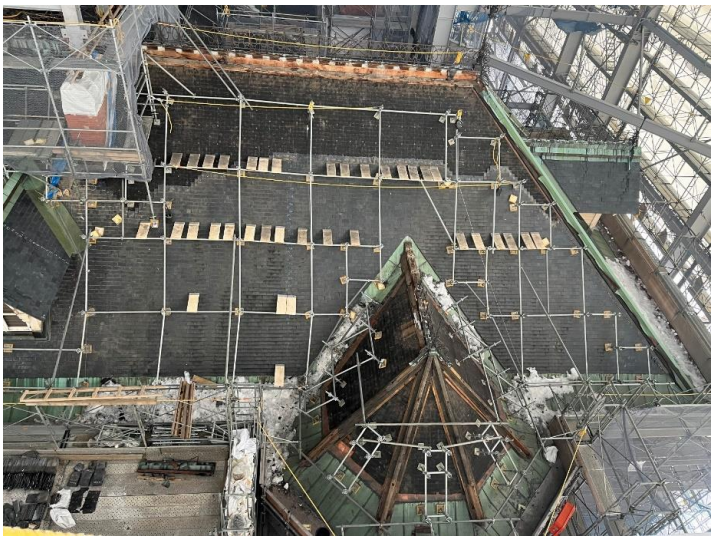

スレートの取り外し

屋根材であるスレートの
取り外しを行いました。

←取り外し前

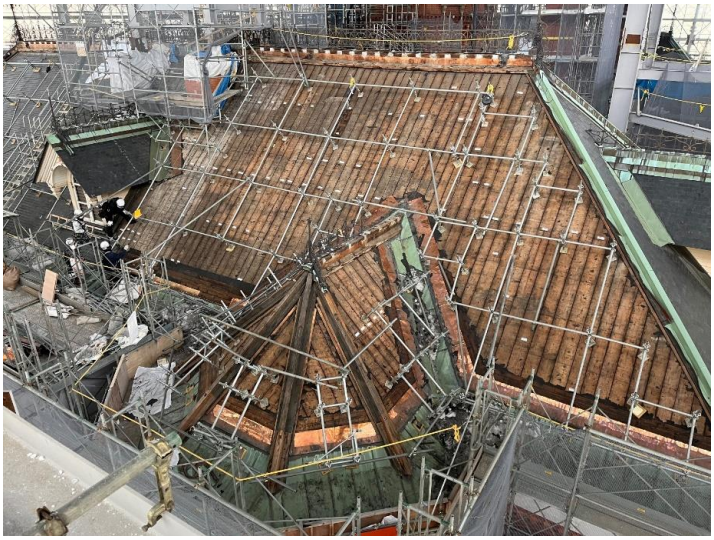

←取り外し後

取り外したスレートは、
現場内の保存小屋で保管をし、
検品作業を行います。

←保存小屋の様子