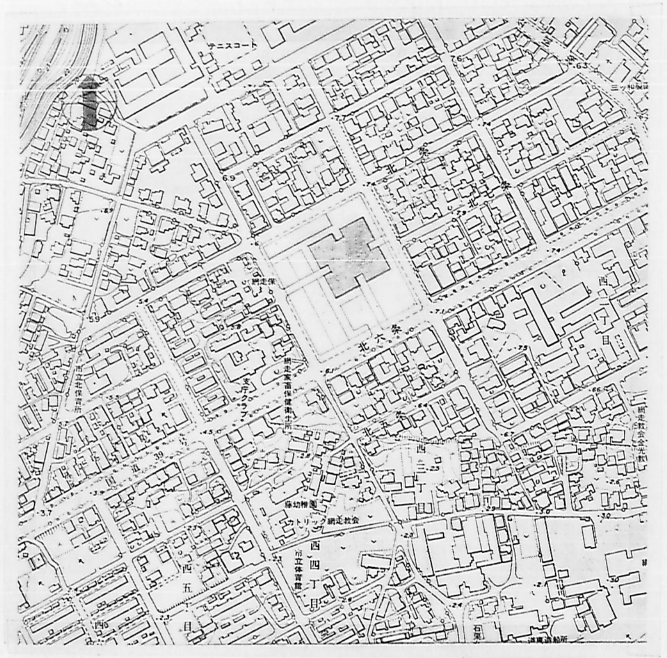
テニスコート
北六条
カトリック網走教会
西
五
丁
目

附近見取図 1/2,500

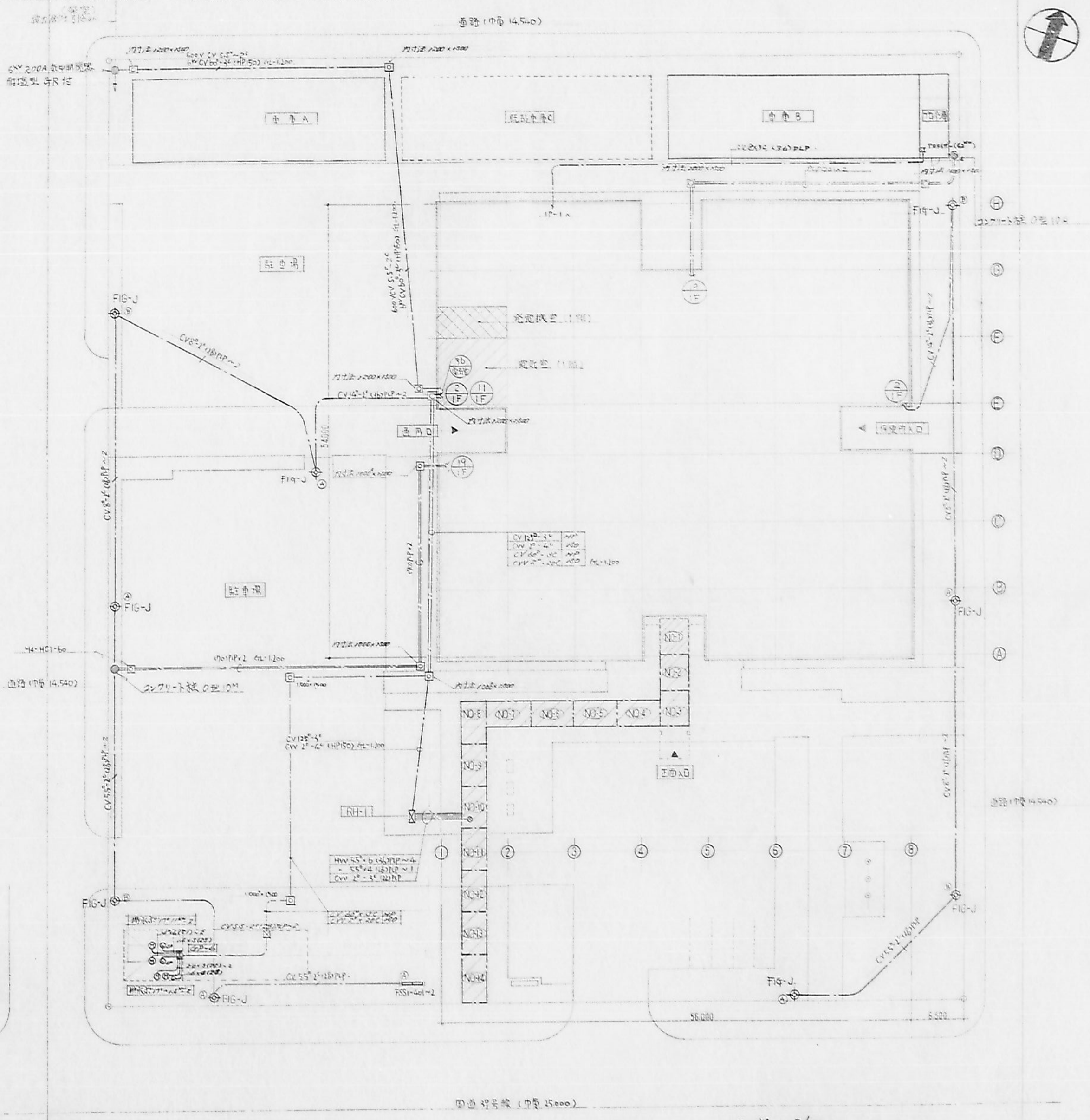
(架空)
網走支庁第1柱
コンクリート柱 A型 11M
6KV 200A 気中開閉器
耐塩型 GR付
道路 (巾員 14,540)
内寸法 1200×1500
600V CV 5.5□-2C
6KV CV 60□-3C (HP150) GL-1,200
内寸法 1200×1300
車庫A
既設車庫C
車庫B
FIG-J
駐車場
54,000
56,000
6,600
道路 (巾員 14,540)
コンクリート柱 6M
コンクリート柱 10M
①
②
③
④
⑤
⑥
⑦
⑧
A
B
C
D
E
F
G
H
NO.1
NO.2
NO.3
NO.4
NO.5
NO.6
NO.7
NO.8
NO.9
NO.10
NO.11
NO.12
NO.13
NO.14
RH-1
道路 (巾員 15,000)

配置図 1/300

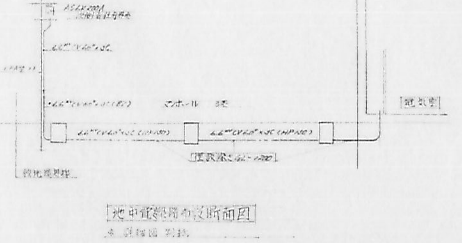
ASAX 200A
6.6KV CV 60□×3C
マンホール 3基
6.6KV CV 60□×3C (HP150)
6.6KV CV 60□×3C (HP100)
電気室
敷地境界線

地中電線路布設断面図

才3期 2/37

(注) 車庫前灯・外灯・道路ロードヒーティング工事は除く。
才3期 才2次 2/7
(注) 外灯設備、トーター盤 RH-1 に至る幹線工事までとする。

—		. .	
		. .	
着工 . .	施工	. .	
竣工 . .			

註. 呼出記号は下記による

以降 M/N 参照

M…… 図面通し番号

N…… N階平面図

工事名						
審査	課長	主任技師	係長	担当	番号	
北海道住宅都市部工営課						

北海道日建設計

北海道網走支庁々舎改築電気工事

39 — 1

附近見取図 1/2500 配置図 1/300

49.3.30 No. 7333

A−1