R5 南富良野町

森林作業予定位置図

森林作業予定箇所
森林作業予定区域

予定箇所以外でも、作業や調査を行っている場合があります。
現地看板等に、十分ご注意ください。

N

1:115,000

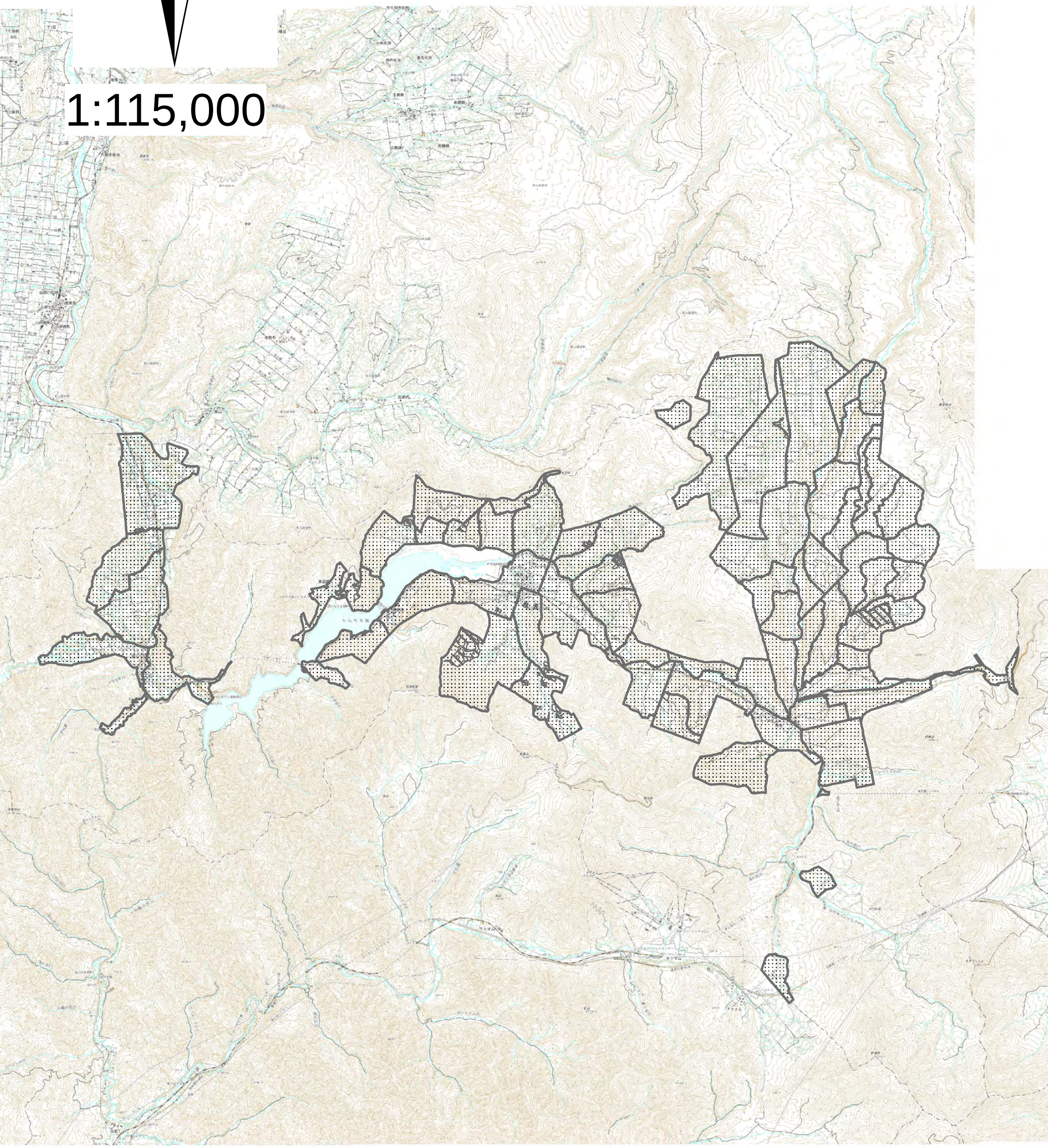

この地図の作成に当たっては、国土地理院長の承認を得て、
同院発行の２万５千分の１地形図を使用したものである。
（承認番号　平29情使　第419-GISMAP39614号）