

設備名称		口産名	北海道消防学校	名称	訓練塔
消防器具		所在地番	江別市中央町16番地の1	区	
消防ポンプ	消防監視装置	図面名称	1 階平面図	建物	事務所建
消防監視装置	消防監視装置	縮尺	1/100	原図サイズ	A 2
スプリンクラー設備	消防監視装置	床面積	152.60㎡	建築年月日	昭和61年 3月22日
自動火災報知設備	消防監視装置	建設年月日	平成17年 3月18日	調査者	生事 清彦 様

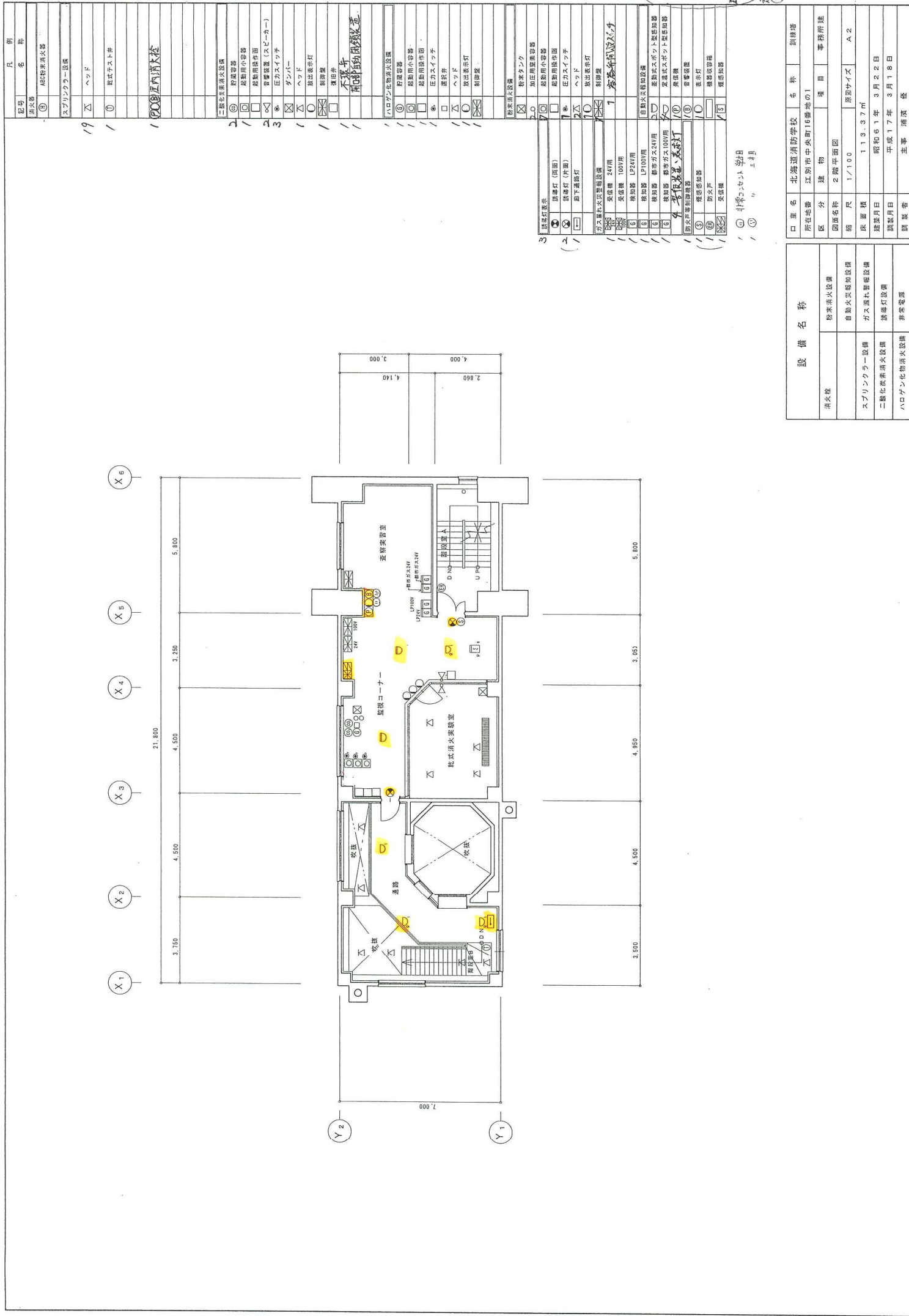

設備名称	
消火栓	喫茶用火設備
	自給火気給湯設備
スプリンクラー設備	ガス用機器給湯設備
二酸化炭素消火設備	誘導灯設備
ハロゲン化物消火設備	非常発電機

口 名	北 海 道 消 防 学 校	名 称	訓練場
所在地番	五 沢 市 中 央 町 16 番 地 の 1		
区 画 区 分	建 物	項 目	事務所建
面 積 名 称	2 階 平 面 図		
縮 尺	1 / 100	階 段 サ イ ズ	A 2
床 面 積	113.37 m <sup>2</sup>		
建築年月	昭和 61 年 3 月 22 日		
調査年月	平成 17 年 3 月 18 日		
調査 者	主 事 浦 沢 豊		

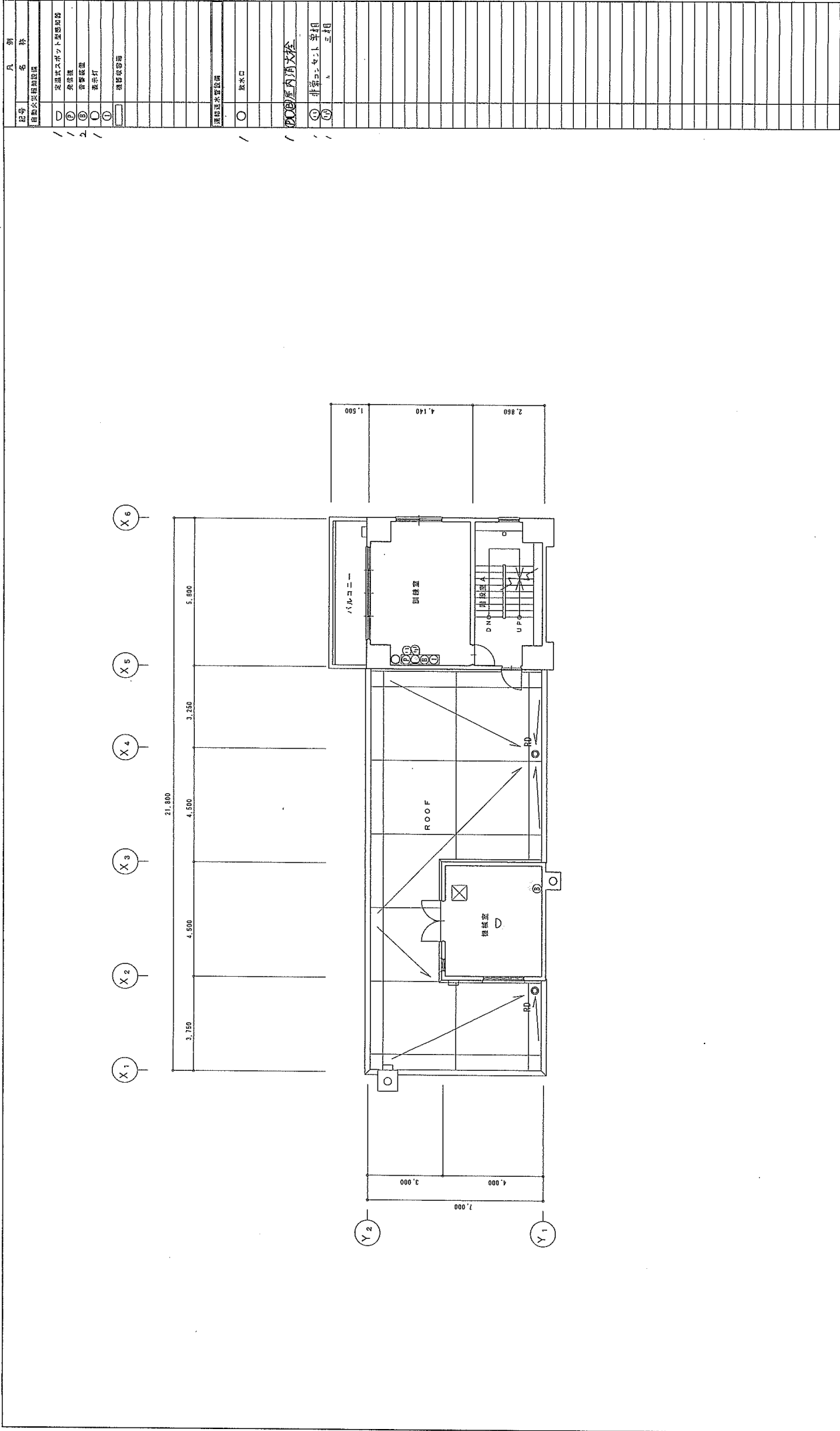

設備名称		口座名	北海道消防学校	名称	訓練塔
消防火出線短距離		所在地番	江別市中央町16番地の1	建物	事務所建
消防用水管設備		区分	3階平面図	原図サイズ	A2
		図面名称	1/100	58.80m	
		床面積	昭和61年	3月22日	
		建築年月	平成17年	3月18日	
		調査者	主事	熊沢 俊	

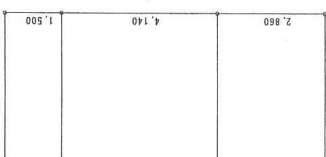

記号	名称	月	期	種
①	自動火災報知設備			
②	検出機			
③	警報機			
④	表示灯			
⑤	検査受容機			
⑥	ハッチ (図案はしご)			
⑦	所りたたみはしご			
⑧	鍵柱機			
⑨	放水口			
⑩	非常警報機			
⑪	非常警報機			
⑫	非常警報機			
⑬	非常警報機			
⑭	非常警報機			
⑮	非常警報機			
⑯	非常警報機			
⑰	非常警報機			
⑱	非常警報機			
⑲	非常警報機			
⑳	非常警報機			
㉑	非常警報機			
㉒	非常警報機			
㉓	非常警報機			
㉔	非常警報機			
㉕	非常警報機			
㉖	非常警報機			
㉗	非常警報機			
㉘	非常警報機			
㉙	非常警報機			
㉚	非常警報機			
㉛	非常警報機			
㉜	非常警報機			
㉝	非常警報機			
㉞	非常警報機			
㉟	非常警報機			
㊱	非常警報機			
㊲	非常警報機			
㊳	非常警報機			
㊴	非常警報機			
㊵	非常警報機			
㊶	非常警報機			
㊷	非常警報機			
㊸	非常警報機			
㊹	非常警報機			
㊺	非常警報機			
㊻	非常警報機			
㊼	非常警報機			
㊽	非常警報機			
㊾	非常警報機			
㊿	非常警報機			

設備名稱	
鋼板鋼筋混凝土梁柱結構	鋼筋混凝土梁柱結構
鋼板鋼筋混凝土梁柱結構	鋼筋混凝土梁柱結構
鋼板鋼筋混凝土梁柱結構	鋼筋混凝土梁柱結構
鋼板鋼筋混凝土梁柱結構	鋼筋混凝土梁柱結構

口至名	北海道消防学校	名 称	訓練塔
所在地番	江利市中央町16番地c1		
区 分	建 物	種 目	事務所建
区画名称	4 號平面図		
端 尺	1/100	原図サイズ	A 2
床面積	40.60㎡		
建築年月	昭和61年 3月22日		
調査年月	平成17年 3月18日		
調査者	主事 浦 彦		

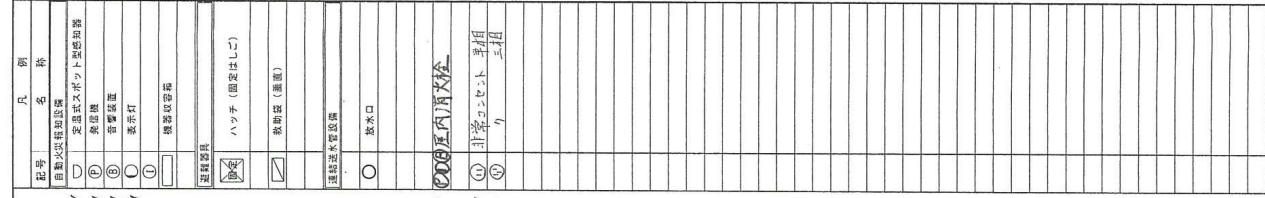

口 座 名	北郷型架梁学校	名 称	訓練塔
所在地番	江洲市中央町16番地の1		
区 画 区 分	建 物	種 目	事務所建
面 積 名 称	5階平面図		
総 尺	1/100	原型サイズ	A 2
床 面 積	40.60㎡		
建築年月	昭和61年	3月22日	
調査年月	平成17年	3月18日	
調査者	主事	湘濱 暁	



記号	凡 例
①	自衛火災防犯設備
②	火災警報
③	消音装置
④	表示灯
⑤	機器設備
⑥	機器設備
⑦	機器設備
⑧	機器設備
⑨	機器設備
⑩	機器設備
⑪	機器設備
⑫	機器設備
⑬	機器設備
⑭	機器設備
⑮	機器設備
⑯	機器設備
⑰	機器設備
⑱	機器設備
⑲	機器設備
⑳	機器設備
㉑	機器設備
㉒	機器設備
㉓	機器設備
㉔	機器設備
㉕	機器設備
㉖	機器設備
㉗	機器設備
㉘	機器設備
㉙	機器設備
㉚	機器設備
㉛	機器設備
㉜	機器設備
㉝	機器設備
㉞	機器設備
㉟	機器設備
㊱	機器設備
㊲	機器設備
㊳	機器設備
㊴	機器設備
㊵	機器設備
㊶	機器設備
㊷	機器設備
㊸	機器設備
㊹	機器設備
㊺	機器設備
㊻	機器設備
㊼	機器設備
㊽	機器設備
㊾	機器設備
㊿	機器設備

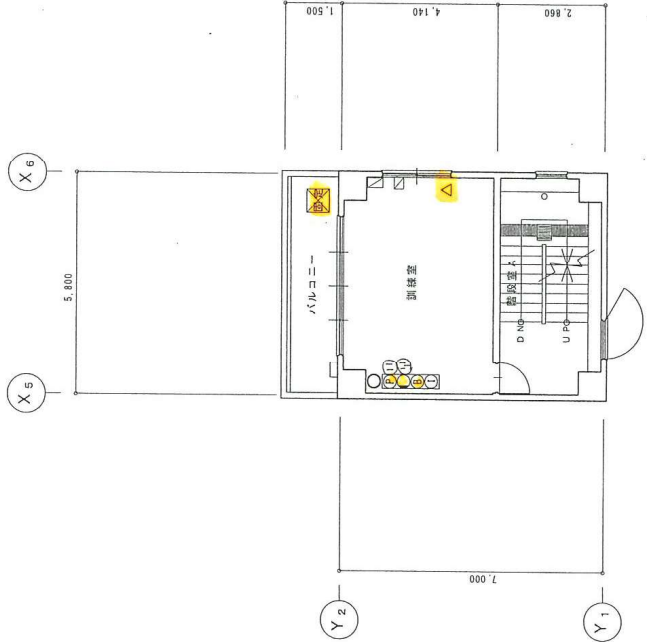

設備名称	口 座 名	北海道消防学校	名 称	訓練場
	所在地	江 列 市 中 央 町 16 番 地 の 1		
	区分	建 物	目 的	事務所建
	図面名称	6 階 平 面 図		
	縮 尺	1/100	原 図 大 小	A 2
	紙 面 積	4 0 . 6 0 m <sup>2</sup>		
	建築年月日	昭 和 6 1 年 3 月 2 2 日		
	即製年月日	平 成 1 7 年 3 月 1 8 日		
	調 製 者	主 事 浦 原 優		

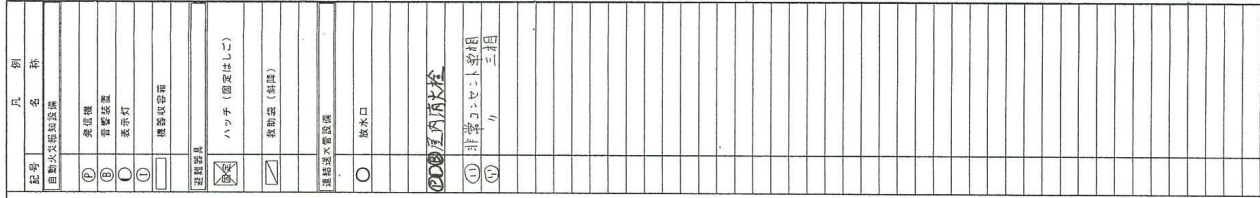

口名	北塩通消防学校	名称	訓練校
所在地番	江別市中央町16番地1	項目	事務所・建
区分名称	7階平面図	原図サイズ	A 2
縮尺	1/100		
床面積	40.60㎡		
建築年月	昭和61年	3月22日	
調査年月	平成17年	3月18日	
調査者	主事 湘液 優		



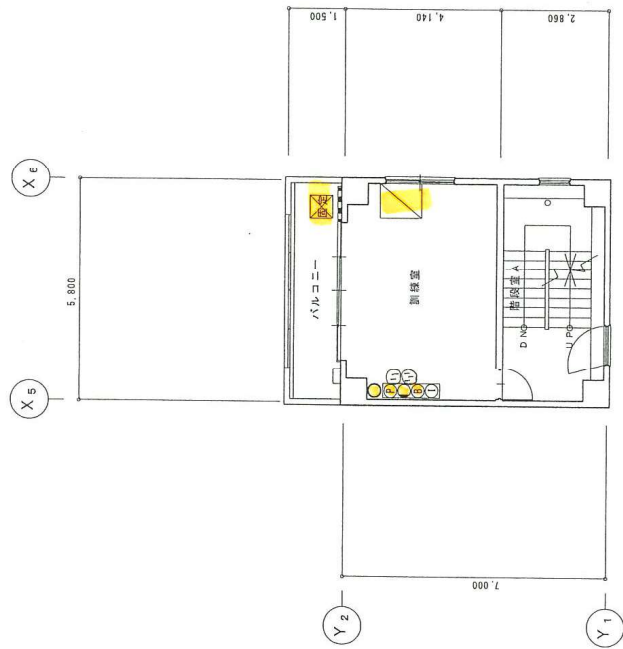

凡 例	
記号	名 称
	消防火災危険設備
①	換気機
②	警報装置
③	表示灯
④	換気設備
	消防器具
⑤	ハッチ (即発はしこ)
⑥	換気機 (普通)
	消防器具管理設備
⑦	取水口
⑧	室内消火栓
⑨	非常コンセント 等類
⑩	等類

	設備名稱	口屋名 所在地番 区分 建物 8階平面図 図面名称 縮尺 1/100 床面積 40.60㎡ 建築年月 昭和61年 開業年月 平成17年 調査者 主事 浦坂 盛	名称 北海道消防学校 江別市中央町18番地の1 種目 事務所建 原画サイズ A2	調製者
	自新式等製造標準			
	建設標準等製造標準			

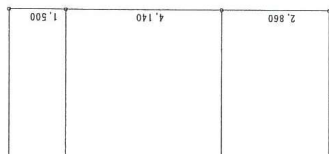

記号	品名	明細
	自動式気筒取組機	
(D)	定通入ボルト型部出給 装置機	
(E)	吊钩機	
(F)	吊钩機	
(G)	表示灯	
(H)	機器收容箱	
	<input type="checkbox"/>	
	足踏器具	
(I)	ハッチ（固定はしご）	
	<input checked="" type="checkbox"/> 移動機（材料）	
	<input type="checkbox"/>	
	連結流水管設備	
(J)	放水口	
	<input type="checkbox"/>	
	008 室内消火栓	
(K)	非常コンセント 受付目 三組	
(L)	ク	

設備名稱	自給式水龍和設備	製藥器具	口 徑 名 稱	北港消防學校	名 稱	訓練場
	連給排水設備		所 在 地 番	江別市中央町16番地の1		
			区 分	建 物	種 目	事務所兼
				9階平面図		
			縮 尺	1/100	原図サイズ	A 2
			床 面 積	40.60㎡		
			建築年月日	昭和61年	昭和22日	
			開設年月日	平成17年	3月18日	
			調 査 者	主 事 室 主 事 室 主 事 室		

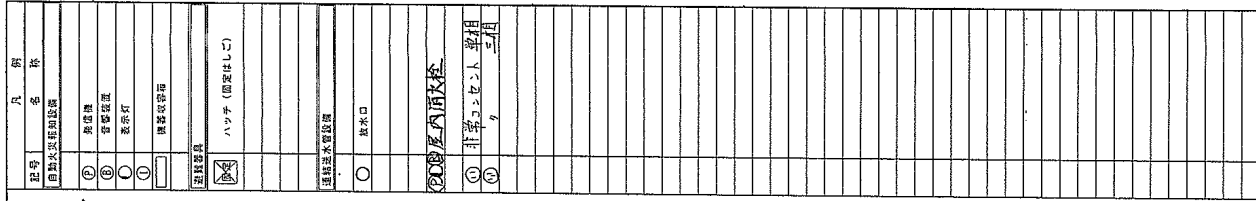

口 名	北 海 道 消 防 学 校	名 称	訓 練 塔
所在地	江 別 市 中 央 街 168 番 地 の 1		
區 分	建 物	種 目	事 務 所 建 物
面 積 名 称	10 號 平 面 図		
規 尺	1/100	原 図 寸 法	A 2
床 面 積	40.460 m <sup>2</sup>		
建築月日	昭和 6 1 年 3 月 22 日		
調査月日	平成 1 7 年 3 月 18 日		
調 査 者	主 事 生 主 事 荒 茂 盛		

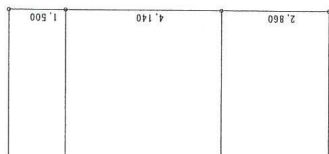

凡 例	
記号	名 称
自動火災防犯区域	
②	床照明
③	非常照明
④	表示灯
①	機器区容隔
	設備と設備
⊗	非常照明
⊗	ハッチ (図表はしご)
	運送器具
○	放水口及び放水用器具
000	屋内消火栓
①	非常コンセント 24V
④	4 24V

北海道消防学校	名称	训练塔
江別市中央街16番地6-1	所在地番	
区	建物	事務所建
図面名称	11階平面図	
原図サイズ	A 2	
床面積	40.60㎡	
竣工年月日	昭和61年 3月22日	
調査年月日	平成17年 3月18日	
調査者	王寺 捕 彦	

凡 例	
記号	名 称
自動火災報知設備	
受通式スプリンクラー配管設備	
炎検知機	
消火設備	
表示灯	
機器設備箱	
非常用灯	
避難器具	
ハッチ（指定なし）	
運動式火警設備	
放水口及び放水用器具	
200円消火栓	
非常コンセント 24時間	
カ	

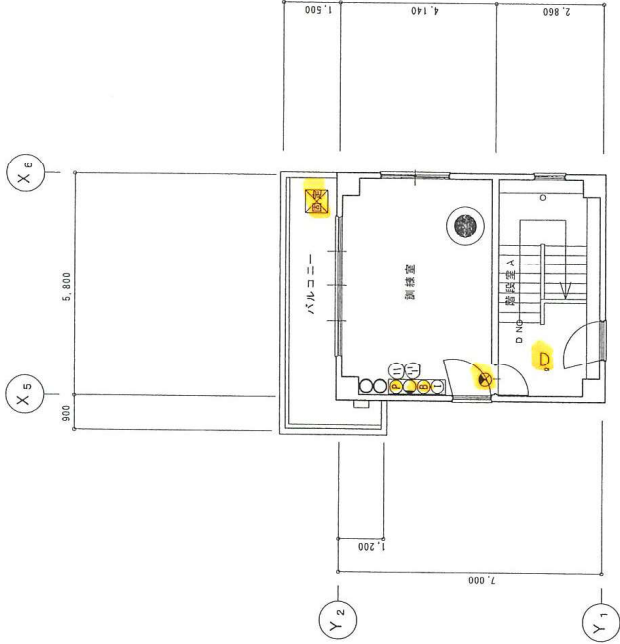

説 備 名 称		口 座 名	北海道消防学校	名 称	訓練塔
自動火災報知設備	避難器具	所在地番	江別市中央町16番地の1	区 分	建物
運動式火警設備	表示灯設備	図面名称	12階平面図	事 務 所 建	
		縮 尺	1/100	原図サイズ	A 2
		床 面 積	40.60㎡		
		建築月日	昭和61年 3月22日		
		図説月日	平成17年 3月18日		
		図 製 者	主 事	消 災 係	

凡 例	記号	名 称
3	④	消火器
	⑤	ABC型消火器
2	⑥	移動式粉末消火設備
	⑦	移動式粉末消火器
11	⑧	自動火災報知設備
2	⑨	緊急停止ボタン設置設備
5	⑩	緊急停止ボタン設置設備
1	⑪	緊急停止ボタン設置設備
2	⑫	非常警報設備
1	⑬	非常警報設備
3	⑭	非常警報設備
3	⑮	非常警報設備
	⑯	非常警報設備
	⑰	非常警報設備
	⑱	非常警報設備
	⑲	非常警報設備
	⑳	非常警報設備
	㉑	非常警報設備
	㉒	非常警報設備
	㉓	非常警報設備
	㉔	非常警報設備
	㉕	非常警報設備
	㉖	非常警報設備
	㉗	非常警報設備
	㉘	非常警報設備
	㉙	非常警報設備
	㉚	非常警報設備
	㉛	非常警報設備
	㉜	非常警報設備
	㉝	非常警報設備
	㉞	非常警報設備
	㉟	非常警報設備
	㊱	非常警報設備
	㊲	非常警報設備
	㊳	非常警報設備
	㊴	非常警報設備
	㊵	非常警報設備
	㊶	非常警報設備
	㊷	非常警報設備
	㊸	非常警報設備
	㊹	非常警報設備
	㊺	非常警報設備
	㊻	非常警報設備
	㊼	非常警報設備
	㊽	非常警報設備
	㊾	非常警報設備
	㊿	非常警報設備

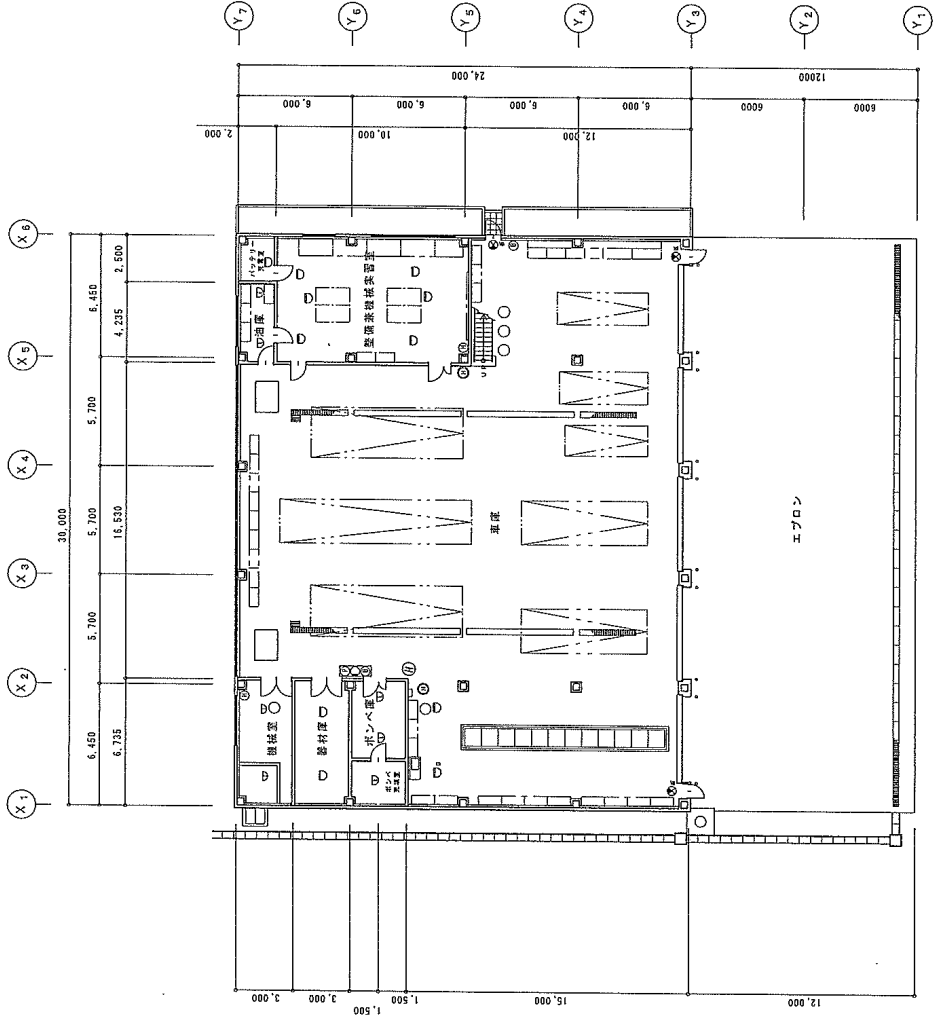

設備名称	口産名	北海道消防学校	名 称	訓練施設
消火器具	所在地番	江別市中央町16番地の1	区 分	訓練施設
移動式粉末消火設備	建 物	1階平面図	種 目	訓練施設
自動火災報知設備	面 積	1/200	種 目	訓練施設
	床 積	710.00㎡	種 目	訓練施設
	延焼月日	昭和63年10月5日	種 目	訓練施設
	延焼月日	平成17年 3月18日	種 目	訓練施設
	調査者	主事 高瀬 俊	種 目	訓練施設

台帳面積表	構造	階数	延べ床面積	床面積
重要建築物	2階建	2	853.35㎡	710.00㎡





