

Ⅲ 資料 建設部機構図 (H17.4.1)

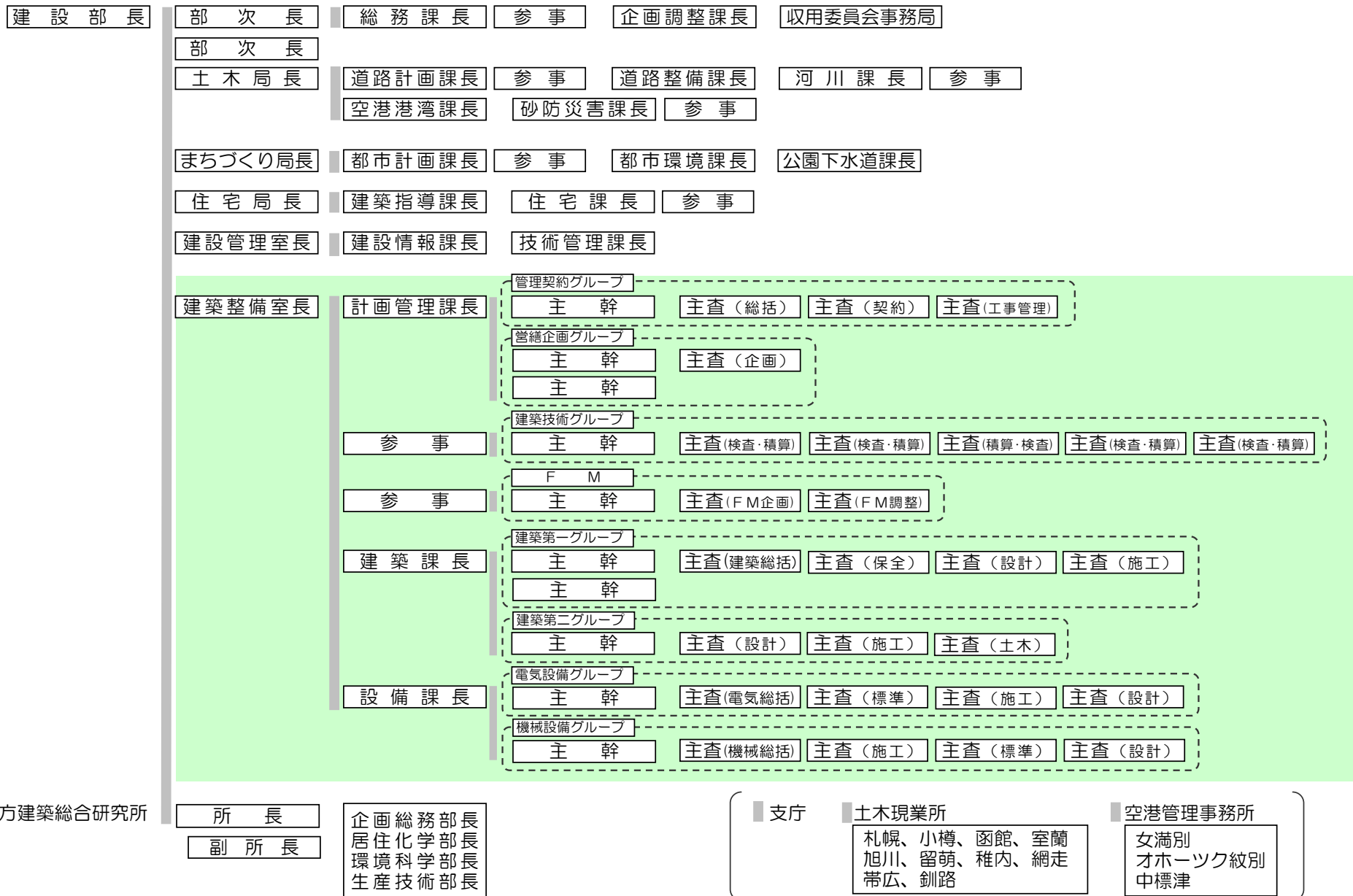

工事契約額の推移

(単位：千円)

		平成11年度		平成12年度		平成13年度		平成14年度		平成15年度	
		件数	金額	件数	金額	件数	金額	件数	金額	件数	金額
知事部局	建築	34	4,718,513	50	10,631,880	20	4,216,643	23	2,811,470	30	5,281,910
	電気	23	1,361,157	31	1,689,366	14	946,155	11	542,777	25	1,322,937
	機械	22	1,273,755	36	2,651,933	21	1,905,448	15	892,460	36	2,688,116
	土木	47	2,725,779	29	1,485,089	14	939,530	7	538,556	13	1,128,656
	その他	0	0	3	37,590	1	14,595	1	6,825	4	73,920
	小計	126	10,079,204	149	16,495,857	70	8,022,370	57	4,792,087	108	10,495,538
教育庁	建築	95	15,666,809	86	13,013,217	77	10,241,795	74	10,405,458	74	8,654,934
	電気	62	2,263,748	89	2,406,555	89	2,031,330	67	1,743,042	84	1,707,101
	機械	64	3,941,018	74	3,804,801	64	2,702,774	65	2,959,427	59	2,472,071
	土木	64	4,297,734	50	3,860,220	31	2,633,295	24	1,567,545	28	2,517,092
	その他	7	163,275	5	69,510	7	103,005	1	14,070	3	39,165
	小計	292	26,332,583	304	23,154,303	268	17,712,198	231	16,689,542	248	15,390,362
合計	建築	129	20,385,322	136	23,645,097	97	14,458,437	97	13,216,928	104	13,936,844
	電気	85	3,624,905	120	4,095,921	103	2,977,485	78	2,285,819	109	3,030,038
	機械	86	5,214,773	110	6,456,734	85	4,608,222	80	3,851,887	95	5,160,187
	土木	111	7,023,513	79	5,345,309	45	3,572,825	31	2,106,101	41	3,645,747
	その他	7	163,275	8	107,100	8	117,600	2	20,895	7	113,085
	合計	418	36,411,787	453	39,650,160	338	25,734,568	288	21,481,629	356	25,885,900

(注) 土木には造園、舗装を含む。

業務委託料の推移

(単位：千円)

		平成11年度		平成12年度		平成13年度		平成14年度		平成15年度	
		件数	金額	件数	金額	件数	金額	件数	金額	件数	金額
調査	地盤	24	81,690	19	51,583	27	109,715	29	115,773	17	81,690
	測量	16	61,457	11	24,780	20	56,584	17	57,876	13	25,595
設計	建築	61	547,239	30	227,273	46	396,963	51	511,011	48	448,885
	設備	13	163,674	8	47,040	25	150,339	19	102,732	29	121,590
	土木	30	150,654	14	76,451	17	79,422	25	155,727	16	106,251
工事監理	建築	44	239,831	34	151,725	10	50,411	12	56,144	21	80,283
	設備	20	88,442	10	36,677	7	27,930	5	15,309	16	33,516
	土木	65	327,065	52	240,734	41	164,777	28	83,055	37	106,874
合計		273	1,660,050	178	856,261	193	1,036,139	186	1,097,626	197	1,004,683

工 事 名	市町村	構造・規模	設計 年度	設計事務所	施工 年度	請負者名	工事費	工事費合計額
(2) 環境生活部								
野幌森林公園 給水管改修工事 給水管改修第2期衛生設備工事 給水管改修電気設備工事	札幌市		13	(株)白鳥設備設計事務所	13 14 15	(株)龍田工務店 日章冷熱(株) 橋本電気工事(株)	35,647,500 33,946,500 34,650,000	104,244,000
開拓記念館 電気設備改修その1工事 電気設備改修その2工事 設備改修その1工事 設備改修その2工事 設備改修その3工事 空調設備改修第2期工事(第1工区) 空調設備改修第2期工事(第2工区)	札幌市	RC造 地上2F地下3F 11,840㎡	10 10 13 14	(設備実施)岡ハス・マクロJV (設備実施)(株)翼建築設備事務所 (建築実施)(株)共和設計事務所 (外構実施)(株)虎ノ門コンサルタンツ	11 11 12 12 12 13 13 14 15	(北)電力・太陽・北洋JV 橋本・北盛・道電JV ダンテック・日興・道有JV 大信・札交機・道邦JV 丸サ佐藤・北栄工業JV 藤井・フォルテック・ダイヤJV 豊水・山中配管・丸サ佐藤JV 大欧土建(株) 札幌土建工業(株)	88,620,000 89,880,000 80,220,000 78,750,000 57,960,000 98,353,500 88,491,375 25,725,000 142,033,500	750,033,375
北海道開拓記念館 改修外構工事 改修工事	札幌市		11	(株)オリエント一級建築士事務所	11	岩倉・丸佳・新武JV	274,050,000	274,050,000
真駒内屋外競技場 改修工事 改修その他工事 照明塔改修工事 耐震改修その他工事 耐震改修その他電気設備工事 耐震改修その他暖房設備工事 耐震改修その他衛生設備工事 改修工事 耐震改修その他工事(第1工区) 耐震改修その他工事(第2工区) 耐震改修その他工事(第3工区) 耐震改修その他電気設備工事 耐震改修その他暖房衛生設備工事	札幌市	RC造 地上3F地下1F 18,811㎡	10 11 12 12	[改修] (設備実施)(株)岡ハス技術研究所 (建築実施)(株)日本設計 [耐震改修その他] (建築実施)中山克己・日本都市・萩原JV (設備実施)(株)ピーゴーイング	12 12 12 12 12 12 12 12 12 12 12 12 12 12	菱中・中井聖・高木JV 菱中・中井聖・高木JV 礼信・札幌機電・兵頭JV 恵庭建設(株) 北明・道タツラ・札通電JV 日詰・共和暖房JV (株)拜野工業所 新太平洋・村田・丸菱JV 丸彦渡辺・石山・オリエンタルJV 菱中・高木・山忠高島JV 札幌土建・大安・丸菱JV 丸光谷口電設(株) 菊池・日興・道有JV	340,200,000 27,300,000 67,431,000 142,695,000 34,125,000 73,500,000 82,320,000 198,450,000 489,069,000 359,047,500 426,394,500 28,413,000 99,330,000	2,368,275,000
北海道環境科学センター ダイオキシン類分析室新築工事 ダイオキシン類分析室新築電気設備工事 ダイオキシン類分析室新築衛生設備工事 ダイオキシン類分析室新築空調設備工事	札幌市	RC造2F 395㎡	12	高岡・総合設備JV	12 12 12 12	カネ山山田・アオバJV 島津・北向・北三和JV 東和・共和・北洋JV 恒完・西川・太田JV	77,700,000 34,125,000 61,425,000 76,020,000	249,270,000
北海道青少年会館設備改修その他工事	札幌市		12	(株)白鳥設備設計事務所	12	橋本・小倉・北海総合JV	34,125,000	34,125,000
北海道立女性相談援助センター 改築外構工事 解体その他工事	札幌市		10	(株)開発調査研究所	11 11	札幌北建・さくら技建JV (株)富川工務店	61,215,000 34,125,000	95,340,000
(3) 保健福祉部								
北海道江別保健所石狩支所 改築工事 改築電気設備工事 改築暖房衛生設備工事 改築外構工事 改築外構工事	石狩市	RC造1F 393㎡	13 13	(実施)(有)倉本たつひこ建築計画室 (外構実施)チカラ総合設計(株)	14 14 14 14 15	(株)立花工務店 (株)櫛引電気工事 石狩管工(株) 朝日建設運輸(株) 新札幌建設(株)	109,200,000 19,141,500 19,458,600 8,820,000 9,870,000	166,490,100
北海道江別保健所当別支所旧庁舎解体工事	当別町				15	(株)後藤組	28,864,500	28,864,500
北海道俱知安保健所余市支所 改築工事 改築電気設備工事 改築暖房衛生設備工事	余市町	RC造1F 362㎡	14	(実施)(株)オリエント一級建築士事務所	15 15 15	福津・松岡JV (株)北海電気 (株)関組	127,858,500 19,740,000 19,950,000	167,548,500
北海道難病センター 改修・増築工事 改修・増築電気(強電)工事 改修・増築電気(弱電)工事 改修・増築暖房設備工事 改修・増築衛生設備工事 改修・増築追加工事	札幌市	既設:RC造3F 1,027㎡ 増設:RC造3F 464㎡	13 13 13	(建築実施)(株)札幌企画設計 (設備実施)アド・エンジニアリング(株) (外構実施)チカラ総合設計(株)	13 13 13 13 13 14	菱中建設(株) タカラ電機産業(株) (株)北洋電機商会 恒星設備(株) 砂原設備工業(株) 菱中建設(株)	200,235,000 61,425,000 44,100,000 73,500,000 28,938,000 7,507,500	415,705,500
北海道立小児総合保健センター 発電機改修上屋増築工事 発電機改修電気その他設備工事	小樽市		10	(株)ナウ設計事務所	11 11	(株)板垣組 北央・中島・笹谷JV	30,450,000 186,900,000	217,350,000
北海道立福祉村熱源設備その他改修工事	栗沢町		15	廣瀬設備設計事務所	15	瓜生設備工業(株)	23,268,000	23,268,000
北海道立衛生研究所空気調和設備・焼却炉設備改修工事	札幌市				15	吉村設備工業(株)	42,105,000	42,105,000
北海道立旭川肢体不自由児総合療育センター屋上防水改修工事	旭川市	RC造 375㎡	15	(株)司設計事務所	15	西館建設(株)	49,350,000	49,350,000
北海道天売診療所医師宿舍改築その他工事	羽幌町	SB造1F 96㎡	11	(株)瀧建築事務所	12	(株)工藤工務所	29,925,000	29,925,000

工 事 名	市町村	構造・規模	設計 年度	設計事務所	施工 年度	請負者名	工事費	工事費合計額
改築工事（第1工区） 改築工事（第2工区） 改築工事（第3工区） 改築電気（強電）設備工事 改築電気（弱電）設備工事 改築電気（受変電）設備工事 改築冷暖房設備工事 改築衛生設備工事 改築空調設備工事 改築昇降機設備工事（その1） 改築昇降機設備工事（その2） 改築外構工事	羽幌町	RC造4F 8,799㎡	13 14 14	(基本)(株)北海道日建設計 (実施)(株)北海道日建設計 (外構実施)和光技研(株)	15 15 15 15 15 15 15 15 15 15 15 15 15	岩田・廣野・ハラダ 特定JV 北野・堀松・興北 特定JV 伊藤・荒井・石山 特定JV 北海道電工・西山坂田・畠山 特定JV 東邦・大東・下村 経常JV 指川・藤森・三村 経常JV 大洋・飯塚・北興 特定JV 日進・ハチロ・不二 特定JV 東洋・日東北王・北日本 経常JV (株)日立製作所 (株)日立製作所 勝山・ハタナカJV	721,350,000 630,000,000 694,176,000 283,500,000 155,400,000 131,250,000 346,500,000 403,200,000 223,650,000 33,915,000 21,840,000 90,709,500	3,735,490,500
等改築工事 等改築電気設備工事 改築暖房衛生設備工事 旧庁舎等解体工事 改築外構工事	利尻富士町	RC造1F 469㎡	10 11	(実施)集団・基設備JV (外構実施)(株)アイネス	11 11 11 12 12	石塚・吉安JV 利尻電業・大津電氣JV 桜井冷熱機械(株) (株)吉安組 (株)惣万組	150,675,000 43,680,000 46,515,000 26,869,500 19,635,000	287,374,500
庁舎改築工事（第1工区） 庁舎改築工事（第2工区） 庁舎改築電気設備その1工事 庁舎改築電気設備その2工事 庁舎改築暖房設備工事 庁舎改築衛生設備工事 庁舎改築昇降機設備工事 解体工事 庁舎改築外構工事	稚内市	RC造2F 1,908㎡	11 11 11	(建築実施)中原・ハウ・風JV (設備実施)大洋・山道JV (外構実施)(株)シビテック	12 12 12 12 12 12 12 13 13	石塚・田畑・三貴JV 藤・佐藤JV 電建・津越JV 啓電・三和JV 築田・道北JV 桜井・渡辺JV (株)日立製作所 吉田建設機械(株) 豊成建設(株)	298,200,000 246,750,000 52,395,000 47,985,000 112,350,000 72,450,000 13,965,000 33,495,000 53,907,000	931,497,000
北海道稚内保健所浜頓別支所新築外構工事	浜頓別町		10	(株)アイネス	11	細谷建設(株)	20,055,000	20,055,000
改築工事 改築電気設備工事 改築暖房衛生設備工事 改築外構工事	利尻町	RC造 地上1F地下1F 498㎡	11 11	(実施)SINON・テクノJV (外構実施)(株)アイネス	12 12 12 13	(株)富田組 利尻電業・伊藤電業社JV 桜井冷熱機械(株) (株)惣万組	144,375,000 34,650,000 52,710,000 21,178,500	252,913,500
北海道紋別保健所増築工事	紋別市	RC造2F 71㎡	11	(株)エフ設計工房	12	北出建設(株)	39,375,000	39,375,000
北海道釧路保健所牛海綿状脳症検査施設整備工事	釧路市	木造1F 40㎡			14	丸什本間建設(株)	26,775,000	26,775,000
庁舎増築工事 庁舎増築暖房衛生設備工事	東藻琴村	増築：CB造1F 72㎡	13	(株)ケイ・エー・デー	14 14	(有)綾部建設 東陽設備(有)	13,650,000 15,855,000	29,505,000
改築外構工事 改築外構工事	網走市		9	(株)サッポロエンジニアーズ	11 12	増田建設(株) 増田建設(株)	40,425,000 36,960,000	77,385,000
農場指導棟及び家畜舎等改築第2期工事 農場指導棟及び家畜舎等改築第2期電気設備工事 農場指導棟及び家畜舎等改築第2期暖房衛生設備工事 農場指導棟及び家畜舎等改築第3期工事 農場指導棟及び家畜舎等改築第3期電気設備工事 農場指導棟及び家畜舎等改築第3期暖房衛生設備工事 し尿浄化槽改築設備工事	伊達市	農場指導棟：S造1F 505㎡ 鶏舎：S造1F 396㎡ 牛舎：S造1F 271㎡ 農業機械室：S造1F 215㎡	9 9 13	(建築実施)安藤敏郎・曲戸JV (設備実施)(株)甲陽設計事務所 [し尿浄化槽] (株)山道設備設計事務所	11 11 11 12 12 12 13	須藤・不二工営・松本JV 三好電気工事(株) (株)新勝工業 小松建設(株) 三好電気工事(株) クボタ設備工業(株) 大栄・三益JV	154,875,000 15,960,000 15,225,000 108,948,000 18,900,000 14,700,000 110,759,250	439,367,250
北海道立庶野診療所医師宿舍改築工事	えりも町	SB造2F 84㎡	14	(株)北海道設計企画	14	大谷建設工業(株)	30,040,500	30,040,500
暖房設備その他改修その1工事 暖房設備その他改修その2工事	白糠町		11	釧路建築・総合設備計画JV	12 12	太平洋・黒瀬・大地JV 総合・鈴木JV	79,800,000 38,220,000	118,020,000
(4) 経済部								
屋上防水改修工事 屋上防水改修その他工事 太陽光発電システム設置工事	札幌市		15	[太陽光発電システム] (株)白鳥設備設計事務所	14 15 15	三井エヌアンドティ建設(株) (株)三上工務店 富士電機(株)	14,469,000 12,915,000 11,550,000	38,934,000
給排水管改修衛生設備工事 屋根改修その他工事 直流電源設備改修工事	札幌市		13 14	(設備実施)(株)ピーゴーイング (実施)(株)田上建築制作事務所	14 15 15	恒完・丸信信和JV 丸金佐々木建設(株) 北関電気工事(株)	56,490,000 44,079,000 19,635,000	120,204,000
第2試験棟新築第2期その他改修工事 改修電気設備工事 改修暖房衛生設備工事 第2試験棟新築外構工事	函館市	第2試験棟：S造2F 1,458㎡	9 9 9 9	(基本)澄・かわしろJV (建築実施)澄・かわしろJV (設備実施)白鳥・ナウ設計JV (外構実施)(株)マエダ	11 11 11 11	本郷・茂泉JV (株)外山電工 花輪・幸栄JV (株)小鹿組	77,700,000 12,495,000 11,340,000 28,665,000	130,200,000
外灯設備工事 改築外構工事（第1工区） 改築外構工事（第2工区） 改築舗装工事（第1工区） 改築舗装工事（第2工区） 改築舗装工事（第3工区）	函館市		9	(外構実施)(株)宅地開発研究所	11 11 11 11 11	(株)中電設工事 菅原・岩崎・近藤JV 山崎・石井・正栄JV (株)カネス道路 共同舗装工業(株) (株)木村組	15,529,500 104,790,000 144,270,000 11,970,000 12,012,000 27,090,000	315,661,500

工 事 名	市町村	構造・規模	設計年度	設計事務所	施工年度	請負者名	工事費	工事費合計額
北海道立網走高等看護学院旧校舎解体工事	網走市		12		12	山内建設(株)	31,290,000	31,290,000
実習棟改築第2期工事(第1工区) 実習棟改築第2期工事(第2工区) 実習棟改築第2期電気設備工事 実習棟改築第2期暖房設備工事 実習棟改築第2期衛生設備工事 改築外構工事 屋内体育館改築工事 屋内体育館改築電気設備工事 管理棟改築工事(第1工区) 管理棟改築工事(第2工区) 管理棟改築工事(第3工区) 管理棟改築電気設備工事 管理棟・体育館棟改築暖房設備工事 管理棟・体育館棟改築衛生設備工事 改築外構工事 解体工事 解体工事 改築外灯施設整備工事 改築外構工事(第1工区) 改築外構工事(第2工区)	帯広市	実習棟：S造2F 3,640㎡ 管理棟：RC造3F 4,123㎡ 体育館：S造1F 1,004㎡	9 9 9 11	(建築実施)アク・岡田・谷津JV (設備実施)大洋・環境システムJV (外構実施)(株)北海道技術コンサルタント	11 11 11 11 11 11 12 12 12 12 12 12 12 12 12 12 12 12 12 12 12 12 12 12 13 13 13	岡田・古田・木本JV 曾根・佐藤工務店・神JV 北口・日東・誠和JV 森・木下・帯広JV (株)三協設備 徳井・新妻JV 萩原建設工業(株) 大栄・大上JV 宮坂建設工業(株) 岡田・西川建設・佐藤JV 木本・長屋・戸田JV 北口・日東・誠和JV 森・木下・帯広設備JV 三協・勝平JV 新妻・昭和JV 佐虎建業(有) (株)土井組 (株)セイト一電設 東邦建設(株) (株)新妻組	439,950,000 258,300,000 173,565,000 281,400,000 58,590,000 114,450,000 217,350,000 21,210,000 216,300,000 306,600,000 157,500,000 142,590,000 98,700,000 72,450,000 81,900,000 54,600,000 34,566,000 11,340,000 111,300,000 105,567,000	2,958,228,000
実習棟改築工事(第1工区) 実習棟改築工事(第2工区) 実習棟改築工事(第3工区) 体育館改築工事 改築電気(強電)設備工事 改築電気(弱電)設備工事 改築電気(受変電)設備工事 改築暖房設備工事 改築衛生設備工事 改築空調設備工事 管理棟改築工事(第1工区) 管理棟改築工事(第2工区) 管理棟改築工事(第3工区) 管理棟改築電気設備(強電)工事 管理棟改築電気設備(弱電)工事 管理棟改築暖房設備工事 管理棟改築衛生設備工事 管理棟改築空調設備工事 改築外構工事	釧路市	実習棟：S造2F 3,620㎡ 管理棟：RC造3F 2,656㎡ 体育館：S造1F 884㎡	13 13 13	(建築実施)(株)岩見田建築設計事務所 (設備実施)(株)環境設備計画 (外構実施)(株)シン技術コンサル	14 14 14 14 14 14 14 14 14 14 14 14 14 14 14 14 14 14 14 15 15 15 15 15 15 15 15 15 15 15	葵・松井JV 村井・北島JV 山根・影本JV 宮脇・中川JV サンエス・北電・石井電工JV (株)東興電気工業 マツダ・テーエス・三昭JV 太平洋・共立・永昌JV 柳・第一JV 近藤・坪野JV 宮脇土建(株) 葵・西興JV (株)加納工務店 サンエス・テーエス・新橋機電JV 東興・三昭・三東JV 太平洋・永昌JV 大同・央勝JV (株)近藤設備工業 近藤林業(株) 大成建設(株) (株)沖央	214,515,000 236,250,000 177,975,000 196,350,000 110,250,000 27,825,000 82,740,000 191,100,000 74,550,000 111,300,000 139,020,000 200,025,000 138,505,500 53,760,000 69,090,000 69,300,000 69,825,000 28,980,000 28,486,500 16,117,500 4,693,500	2,219,847,000
北海道物産観光館(仮称)整備追加工事 北海道物産観光展示所原状回復工事	東京都		11	(株)佐藤総合計画	11	大成建設(株) (株)沖央	16,117,500 4,693,500	20,811,000

(5) 農政部

死亡牛BSE検査施設 新築工事(道南地区) 新築電気設備工事(道南地区) 新築暖房設備工事(道南地区) 新築衛生設備工事(道南地区)	森町	採材棟：S造1F 199㎡ 事務所：W造1F 28㎡	14 14	(建築実施)(株)札幌日総建 (設備実施)(株)ピーゴーイング	15 15 15 15	高橋組土建(株) (株)サントウ工業 (株)久保製作所 (株)青函設備工業	81,406,500 23,100,000 27,930,000 58,065,000	190,501,500
死亡牛BSE検査施設 新築工事(道央地区) 新築電気設備工事(道央地区) 新築暖房設備工事(道央地区) 新築衛生設備工事(道央地区)	南幌町	採材棟：S造1F 225㎡ 事務所：W造1F 28㎡	14 14	(建築実施)(株)札幌日総建 (設備実施)(株)ピーゴーイング	15 15 15 15	相川建設(株) (株)南部電設工業 (株)山本ポンプ水道工業所 道央興産(株)	84,829,500 22,470,000 26,964,000 54,285,000	188,548,500
死亡牛BSE検査施設 改修電気設備工事(道北地区) 改修暖房衛生設備工事(道北地区)	天塩町		14 14	(建築実施)(株)札幌日総建 (設備実施)(株)ピーゴーイング	15 15	明和電機(株) 築田暖房(株)	8,820,000 86,814,000	95,634,000
死亡牛BSE検査施設 新築工事(網走地区) 新築電気設備工事(網走地区) 新築暖房設備工事(網走地区) 新築衛生設備工事(網走地区)	上湧別町	採材棟：S造1F 339㎡ 事務所：W造1F 55㎡	14	(株)白樺設計	15 15 15 15	茶木建設(株) 遠軽電機(株) (株)中央製作所 (株)大和	106,071,000 25,179,000 45,150,000 59,220,000	235,620,000
死亡牛BSE検査施設 新築工事(上川・十勝地区) 新築電気設備工事(上川・十勝地区) 新築暖房設備工事(上川・十勝地区) 新築衛生設備工事(上川・十勝地区)	新得町	採材棟：S造1F 361㎡ 事務所：W造1F 62㎡	14 14	(建築実施)(株)札幌日総建 (設備実施)(株)ピーゴーイング	15 15 15 15	(株)田村工業 高野工業(株) 竹中・山田JV 笹原・木下JV	103,530,000 26,775,000 44,205,000 56,175,000	230,685,000

工 事 名	市町村	構造・規模	設計年度	設計事務所	施工年度	請負者名	工事費	工事費合計額
新築工事（十勝地区） 死亡牛BSE検査施設 新築電気設備工事（十勝地区） 新築暖房設備工事（十勝地区） 新築衛生設備工事（十勝地区）	中札内村	採材棟：S造1F 424㎡ 事務所：W造1F 68㎡	14 14	(建築実施)(株)札幌日総建 (設備実施)(株)ピーゴーイング	15 15 15 15	菊池建設(株) 誠和電設(株) 熱原・窪田JV 森・宮間JV	112,350,000 26,145,000 43,890,000 64,575,000	246,960,000
改修工事（根釧地区） 死亡牛BSE検査施設 改修電気設備工事（根釧地区） 改修暖房設備工事（根釧地区） 改修衛生設備工事（根釧地区）	中標津町		15	(株)共同設備企画事務所	15 15 15 15	多田建設(株) (株)尾藤電気 (株)高橋工業 豊明工業(株)	58,065,000 19,950,000 135,345,000 69,520,500	282,880,500
牛海綿状脳症検査施設及び保管保冷施設整備工事	帯広市ほか	木造1F 36～68㎡			13	(株)田中組	244,681,500	244,681,500
産業共進会場 消火給水管改修その1工事 消火給水管改修その2工事	札幌市		10	アド・エンジニアリング(株)	11 11	(株)ふじ研究所 東札幌配管工業(株)	49,350,000 43,890,000	93,240,000
優良品種開発施設第2期整備工事 優良品種開発施設第2期整備電気設備工事 優良品種開発施設第2期整備暖房衛生設備工事 優良品種開発施設整備外構工事	大野町	S造1F 1,043㎡	9 9 9	(建築実施)岩見田・佐藤公郎JV (設備実施)白鳥・函館設備設計JV (外構実施)(株)サッポロ・エンジニアーズ	11 11 11 12	横山・星組渡辺・鈴木JV 金子・サントウJV 昭栄・三栄ヤマムラJV (株)川村土木	290,325,000 28,875,000 58,590,000 23,856,000	401,646,000
所庁舎改築外構工事 庁舎改築工事 庁舎改築電気(強電)設備工事 庁舎改築電気(弱電)設備工事 庁舎改築暖房設備工事 庁舎改築衛生設備工事	江差町	RC造1F 543㎡	13 13 13 13	(建築実施)平尾建築事務所 (設備実施)(株)共同設備企画事務所 (外構実施)住都コンサルタント(株)	14 15 15 15 15 15	本間建設工業(株) 瀬野田・前田建工・辻建設JV 共栄・鈴谷・松山JV タマツ電機工業(株) 青函・村上JV 檜山・岡田・香川JV	9,439,500 170,940,000 48,510,000 19,425,000 44,940,000 63,924,000	357,178,500
北海道檜山支庁檜山南部地区農業改良普及センター旧庁舎解体工事	江差町				11	(株)天満建設	7,350,000	7,350,000
庁舎改築工事 庁舎改築電気設備工事 庁舎改築暖房設備工事 庁舎改築衛生設備工事 庁舎解体工事 庁舎改築外構工事	倶知安町	RC造1F 613㎡	9 9 9 12	(建築実施)平尾・ブンクJV (設備実施)(株)環境設備計画 (外構実施)(株)宅地開発研究所 [解体] (株)須崎設計事務所	11 11 11 11 12 12	横関・木村・長澤JV 樋口・内山JV 大瀧・環境JV 丸コ・本田JV (株)上正路建設 (株)長澤建設	235,830,000 38,745,000 51,345,000 82,005,000 10,080,000 19,635,000	437,640,000
庁舎増築工事 北海道後志支庁中後志地区農業改良普及センター庁舎増築電気設備工事 庁舎増築暖房衛生設備工事	倶知安町	CB造1F 705m2	14 14 14	(建築実施)(株)日本工房 (設備実施)(株)協和設計事務所 (外構実施)北海道土木設計(株)	15 15 15	横関・宇田JV 樋口電気工業(株) (株)木村配管	142,075,500 25,200,000 37,065,000	204,340,500
北海道立畜産試験場滝川試験地区畜舎等解体工事	滝川市		11	(株)アキバ設計	13	(株)大野組土建	97,902,000	97,902,000
総合作業室改築工事 北海道立植物遺伝資源センター 総合作業室改築暖房衛生設備工事 床通風式草本乾燥舎改築工事 床通風式草本乾燥舎改築電気設備工事 床通風式草本乾燥舎改築換気設備工事	滝川市	総合作業室：S造2F 379㎡ 乾燥舎：S造1F 130㎡	14 15	[総合作業室] (有)ヤスマル設計事務所 [床通風式草本乾燥舎] (株)アキバ設計	14 14 15 15	(有)香西建設 小林設備工業(株) 堀川建設(株) 高村電気(株) 村田施設工業(株)	61,645,500 18,165,000 27,016,500 8,820,000 11,760,000	127,407,000
庁舎増築工事 北海道上川支庁上川中央地区農業改良普及センター 庁舎増築電気設備工事 庁舎増築暖房設備工事 庁舎増築衛生設備工事	当麻町	CB造1F 451㎡	14 14	(建築実施)(株)柴滝建築設計事務所 (設備実施)(株)北洋設備設計事務所	15 15 15 15	吉宮・石川 経常JV (株)クマザキ電工 (有)神田設備工業所 龍後設備(株)	141,750,000 36,750,000 35,910,000 29,610,000	244,020,000
北海道留萌家畜保健衛生所改築外構工事	幌延町		8	(株)開発調査研究所	11	初山別・橋場・田屋JV	92,715,000	92,715,000
旧道立美幌農業機械化研修所改修工事	美幌町	RC造2F 996㎡	11	(株)日建社	11	(株)廣瀬建設	26,880,000	26,880,000
北海道網走支庁北見地区農業改良普及センター及び林業指導事務所旧庁舎解体工事	北見市		12		12	(株)鈴木工業	9,135,000	9,135,000
庁舎増築その他工事 北海道胆振支庁西胆振地区農業改良普及センター 庁舎増築その他電気設備工事 庁舎増築その他暖房衛生設備工事	伊達市	S造1F 190㎡	11	(株)晃研	12 12 12	平口建設(株) 福岡・奈良JV (株)早坂商会	65,730,000 9,975,000 7,980,000	83,685,000
北海道日高家畜保健衛生所庁舎改築外構工事	静内町		15	(株)アイネス	15	(株)村田土建	27,825,000	27,825,000
北海道十勝支庁十勝東部地区農業改良普及センター庁舎増築工事	池田町	増築：木造1F 138㎡	11	(株)大友設計建築事務所	11	(株)十勝工建	60,375,000	60,375,000
北海道十勝支庁十勝中部地区農業改良普及センター庁舎新築外構工事	中札内村		9	ダイシン設計(株)	11	永井工業(株)	18,900,000	18,900,000
北海道十勝支庁十勝北部地区農業改良普及センター庁舎新築外構工事	土幌町		9	ダイシン設計(株)	11	(株)土幌建設	23,100,000	23,100,000
旧道立清水農業機械化研修所改修工事	清水町		11	(株)谷津設計	11	(株)興新建設	26,565,000	26,565,000
増築工事 北海道東釧路食肉衛生検査所 増築暖房衛生設備工事	東釧路村	増築：CB造1F 72㎡	13	(株)ケー・エー・デー	14 14	(有)綾部建設 東陽設備(有)	13,650,000 15,855,000	29,505,000
改築第3期整備工事(第1工区) 改築第3期整備工事(第2工区) 改築第3期整備暖房設備工事 改築外構工事(第1工区) 改築外構工事(第2工区) 改築外構工事(第3工区) 改築外構工事(第4工区) 改築外構工事(第5工区) 改築外構工事(第6工区)	本別町	寮：CB1F 1,446㎡	7 8 8 8 8	(基本)山下・白樺・創造JV (建築実施)山下・白樺・創造JV (設備実施)塚田・山道・田中JV (外構実施)(株)北海道技術コンサルタント (外構実施)(株)総合開発技術コンサルタント	11 11 11 11 11 11 11 11 11	多東・森下・木村JV 塚林・北東・山本JV 富士・マルヨJV 野田・東洋北野・西坂JV 斉藤・石田JV 道東・河向JV 遊佐・川田JV 井出・北拓JV 本別・川村・外田JV	71,820,000 51,135,000 46,410,000 184,800,000 90,300,000 103,425,000 122,850,000 90,300,000 89,775,000	850,815,000

工 事 名		市町村	構造・規模	設計 年度	設計事務所	施工 年度	請負者名	工事費	工事費合計額
北海道立畜産試験場	付属施設改築第2期工事(第1工区)	新得町	繁殖羊舎：SRC造1F 881㎡	9	(基本)道日建・日本都市・創造設計JV	11	植村・小甲・河井JV	175,875,000	5,947,336,500
	付属施設改築第2期工事(第2工区)			9	(建築実施)道日建・日本都市・創造設計JV	11	古川・板垣JV	70,035,000	
	付属施設改築第2期工事(第3工区)			9	(建築実施)中原・福井JV	11	宮坂・大道・木本JV	347,550,000	
	付属施設改築第2期工事(第4工区)			9	(設備実施)大洋・塚田・共同JV	11	萩原・東伸・飯沼JV	317,940,000	
	付属施設改築第2期工事(第5工区)			9	(外構基本)(株)シビテック	11	田村・興新JV	90,615,000	
	付属施設改築第2期工事(第6工区)			9	(外構実施)ダイシン設計(株)	11	佐藤・曾根・西川建設JV	153,825,000	
	付属施設改築第2期工事(第7工区)			9	(外構実施)(株)アイネス	11	右谷・日崎・神JV	155,715,000	
	付属施設改築第2期電気設備工事(豚遣伝施設)			9	(外構実施)(株)シー・イー・サービス	11	高野・山光JV	33,495,000	
	付属施設改築第2期暖房衛生設備工事(豚遣伝施設)			9	(外構実施)(株)開発調査研究所	11	オビネン・勝平JV	74,970,000	
	付属施設改築第2期電気設備工事(羊エリア)			9	(外構実施)(株)シビテック	11	樋口・横山・宮内JV	92,925,000	
	付属施設改築第2期暖房衛生設備工事(羊エリア)			9		11	王勝・松山JV	73,290,000	
	付属施設改築第2期電気設備工事(農機エリア)				車庫等：SRC造1F 186㎡	11	マキ・金田JV	18,900,000	
	付属施設改築第2期暖房衛生設備工事(肉牛事務所)					11	開建興業(株)	16,275,000	
	付属施設改築第2期衛生設備工事(給水施設)				和種馬保存既舎： SRC造1F 532㎡	11	宮間・道東JV	59,640,000	
	改築外構工事(第1工区)					11	西岡・三井組JV	135,975,000	
	改築外構工事(第2工区)					11	東邦・栗林JV	113,715,000	
	改築外構工事(第3工区)				黒毛ドナー牛舎： S造1F 878㎡	11	北土開発・清水開発JV	141,750,000	
	改築外構工事(第4工区)					11	植村・岩野JV	92,400,000	
	改築外構工事(第5工区)					11	(株)新井建設	24,465,000	
	改築舗装工事(第1工区)				総合検定牛舎： S造1F 945㎡	11	東光舗道(株)	17,325,000	
	改築舗装工事(第2工区)					11	北洋道路(株)	13,965,000	
	改築舗装工事(第3工区)					11	東日本道路(株)	7,339,500	
	改築舗装工事(第4工区)				黒毛肥育試験牛舎： S造1F 1,522㎡	11	北栄道路(株)	11,025,000	
	改築舗装工事(第5工区)					11	クリアロード(株)	5,040,000	
	改築舗装工事(第1工区)				第3乾草舎：S造1F 907㎡	12	十勝道路(株)	19,635,000	
	改築舗装工事(第2工区)					12	(株)トーシン	20,370,000	
	改築舗装工事(第3工区)					12	道路工業(株)	14,490,000	
	改築舗装工事(第4工区)					12	北栄道路(株)	12,495,000	
	改築舗装工事(第5工区)					12	クリアロード(株)	10,080,000	
	改築カニューレ牛施設整備工事					10	(建築実施)道日建・創造設計・大友JV	157,500,000	
	改築肉牛エリア汚水処理施設その他整備工事					10	(建築実施)中原・道都市建築総合・福井JV	252,000,000	
	付属施設改築第3期工事(第1工区)					10	(設備実施)大洋・塚田・共同JV	194,239,500	
	付属施設改築第3期工事(第2工区)					10	(外構実施)(株)開発調査研究所	84,000,000	
	付属施設改築第3期工事(第3工区)						河井建設(株)	84,000,000	
	付属施設改築第3期工事(第4工区)						東伸・鍵谷JV	211,050,000	
	付属施設改築第3期工事(第5工区)						神・川上JV	64,050,000	
	付属施設改築第3期工事(第6工区)						植村・藤原・森下JV	388,500,000	
	付属施設改築第3期工事(第7工区)						右谷・千葉JV	197,400,000	
	付属施設改築第3期電気設備工事(バイテクエリア)						大道・多東・木村JV	309,750,000	
	付属施設改築第3期電気設備工事(交流エリア)						マキ・金田JV	10,500,000	
	付属施設改築第3期暖房衛生設備工事(交流エリア)						樋口・横山・今野JV	71,400,000	
	付属施設改築第3期電気設備工事(構内配電線路その1)						三洋・沢井・錦JV	116,550,000	
	付属施設改築第3期電気設備工事(構内配電線路その2)						アサヒ・イーグル・島勝JV	64,575,000	
	付属施設改築第3期電気設備工事(肉牛エリア)				カニューレ牛飼育棟： S造1F 144㎡		テーエス・山光・弥生JV	49,665,000	
	付属施設改築第3期暖房衛生設備工事(肉牛エリア)						川岸・高野・和光JV	63,000,000	
	付属施設改築第3期暖房衛生設備工事(庁舎等エリア)				畜産環境総合試験棟： S造1F 790㎡		王勝・松山JV	59,850,000	
	付属施設改築第3期衛生設備工事(庁舎等エリア)						オビネン・斉藤JV	55,650,000	
	付属施設改築第3期暖房衛生設備工事(農機等エリア)				総合肥料庫：S造1F 347㎡		開建興業(株)	10,815,000	
	改築給排水管施設整備工事						宮間・道東JV	66,150,000	
	改築外構工事(第1工区)				豚遣伝資源導入施設： RC造1F 302㎡		森・開建JV	55,650,000	
	改築外構工事(第2工区)						東邦・栗林・東洋JV	105,315,000	
	改築外構工事(第3工区)						北土開発・徳井・清水開発JV	108,780,000	
	改築外構工事(第4工区)						西岡・石山JV	88,200,000	
	改築舗装工事(第6工区)						高橋・岩野・桐谷JV	87,255,000	
	改築舗装工事(第7工区)						富士新舗道(株)	5,985,000	
	付属施設解体その他工事						東光舗道(株)	7,770,000	
	改築第4期電気設備工事						西川建設(株)	60,952,500	
	改築第4期屋外給水設備工事(第1工区)						マキ・山光JV	26,775,000	
	改築第4期屋外給水設備工事(第2工区)						森・窪田JV	87,150,000	
	改築整備外構工事(第3工区)						開建興業(株)	120,750,000	
改築外構工事(第1工区)				(株)石山土木	75,075,000				
改築外構工事(第2工区)				開建・清水開発JV	163,800,000				
改築舗装工事(第1工区)				(株)北土開発	141,424,500				
改築舗装工事(第2工区)				北洋道路(株)	15,015,000				
改築舗装工事(第3工区)				北栄道路(株)	21,315,000				
				東日本道路(株)	28,360,500				

工 事 名	市町村	構造・規模	設計 年度	設計事務所	施工 年度	請負者名	工事費	工事費合計額
北海道立根釧農業試験場	中標津町	改築工事(堆肥舎)	10	(基本)道開コン・日本都市開発・北洋設備JV	12	廣木建設(株)	231,000,000	8,079,477,000
		改築外灯施設整備工事	11	(建築実施)道開コン・日本都市・創建社JV	12	(有)標津電工社	8,820,000	
		改築外構工事(第1工区)	11	(設備実施)北日本・北洋JV	12	渡辺・上田・別海JV	96,810,000	
		場改築外構工事(第2工区)	14	(設備実施)(有)基設備研究所	12	小針・真壁・大場JV	119,700,000	
		改築橋梁工事	10	(外構基本)パブリックコンサルタント(株)	12	鉤根・寺井JV	95,340,000	
		改築造成工事	11	(外構実施)和光技研(株)	12	(株)鎌田建設	46,620,000	
		改築道路工事(第1工区)	11	(橋梁実施)パブリックコンサルタント(株)	12	最能・高玉・山洋JV	116,550,000	
		改築道路工事(第2工区)	11	(造成実施)(株)マエダ	12	林・成興・丸茂JV	63,000,000	
		改築工事(研究庁舎第1工区)	11	(道路実施)(株)シビテック	13	犬飼・多田・浅利(特定)	451,500,000	
		改築工事(研究庁舎第2工区)	11	(造成実施)パブリックコンサルタント(株)	13	田中・テラジマ(特定)	337,071,000	
		改築工事(研究庁舎第3工区)	13		13	新太平洋・吉谷(特定)	365,977,500	
		改築工事(総合試験牛舎第1工区)	13	新総合試験牛舎:	13	廣木・山根・日建ハウジング(特定)	463,050,000	
		改築工事(総合試験牛舎第2工区)	13	木造1F 4,551㎡	13	島影・みどり・佐々木建設工業(特定)	457,065,000	
		改築工事(総合試験牛舎第3工区)	13		13	坂野・三共JV	206,850,000	
		改築工事(付属施設第1工区)	13	屋根付ハンカサイロ:	13	岩清水・丸和信和(特定)	319,725,000	
		改築工事(付属施設第2工区)	13	S造1F 1,353㎡	13	礼建・岡田・北島(特定)	309,750,000	
		改築工事(付属施設第3工区)	13		13	小野建設(株)	46,200,000	
		改築工事(付属施設第4工区)	13	飼料・乾草・敷料貯蔵庫:	13	葵・安田JV	212,100,000	
		改築工事(付属施設第5工区)	13	S造1F 763㎡	13	村井・藤本JV	241,185,000	
		改築工事(付属施設第6工区)	13		13	米持建設(株)	36,435,000	
		管理棟改築電気(受変電)設備工事	13	糞尿処理施設:	13	尾藤電設・高砂・橋本JV	147,000,000	
		管理棟改築電気(強電)設備工事	13	S造1F 1,212㎡	13	高部・岩谷・前田JV	162,750,000	
		管理棟改築電気(弱電)設備工事	13		13	尾藤・双葉・小林電気JV	148,995,000	
		管理棟改築暖房設備工事	13	新育成・乾乳試験牛舎:	13	根室水道・央勝JV	141,645,000	
		管理棟改築衛生設備工事	13	木造1F 2,093㎡	13	畠沢・三和JV	136,500,000	
		管理棟改築空調設備工事	13		13	高橋・竹崎JV	126,000,000	
		管理棟改築昇降機設備工事	13	牛舎施設・行動実験舎:	13	(株)日立製作所	14,595,000	
		牛舎棟改築電気(強電)設備工事	13	木造1F 556㎡	13	宮下・共成JV	66,360,000	
		牛舎棟改築電気(弱電)設備工事	13		13	サンエス・北電工業JV	51,975,000	
		牛舎棟改築暖房設備工事	13	動物飼育実験舎:	13	ほつけん・共立JV	161,700,000	
		牛舎棟改築衛生設備工事	13	S造1F 175㎡	13	木原・根室建設JV	136,500,000	
		付属施設改築電気設備工事(動物実験施設)	13		13	桐澤・室谷・西澤JV	99,750,000	
		付属施設改築暖房衛生設備工事(動物実験施設)	13	施設機械実験舎:	13	総合設備(株)	48,300,000	
		付属施設改築電気設備工事(作物・土壌施設)	13	S造1F 481㎡	13	マツダ電気(株)	32,550,000	
		付属施設改築暖房衛生設備工事(作物・土壌調査施設)	13		13	永昌・大水JV	58,170,000	
		付属施設改築電気設備工事(機械実験施設)	13	作業機械工作室:	13	笹野・宮田JV	27,405,000	
		付属施設改築暖房衛生設備工事(作業機械工作施設)	13	S造1F 318㎡	13	榊設備工業(株)	37,695,000	
		付属施設改築暖房衛生設備工事(温室棟)	13		13	近藤・大同JV	107,625,000	
		エネルギー棟改築暖房衛生設備工事	13	車両・農機具格納庫:	13	奥村・高和・豊明JV	177,975,000	
		改築屋外給排水管整備工事	13	S造1F 1,223㎡	13	(株)高橋工業	36,225,000	
		改築屋外トレンチ内配管設備工事	13		13	太平洋・協和JV	74,550,000	
		改築外構工事	13	肥料庫:S造1F 297㎡	13	菱和工業(株)	70,801,500	
		改築工事(新育成・乾乳試験牛舎第1工区)	14		14	廣木・みどりJV	243,600,000	
		改築工事(新育成・乾乳試験牛舎第2工区)	14	管理科・牛乳飼料科職員詰所:	14	島影・近藤JV	201,390,000	
		改築その他電気設備工事(新育成・乾乳試験牛舎他)	14	S造1F 217㎡	14	高部・尾藤JV	46,725,000	
		改築暖房衛生設備工事(新育成・乾乳試験牛舎)	14		14	豊明工業(株)	37,695,000	
		改築工事(牛舎施設・行動観察実験舎)	14		14	岩清水建設(株)	177,450,000	
		改築電気設備工事(牛舎施設・行動観察実験舎・その他施設)	14		14	桐澤電気(株)	32,361,000	
		改築暖房衛生設備工事(牛舎施設・行動観察実験舎・その他)	14		14	奥村工業(株)	50,683,500	
		改築工事(総合試験牛舎第2工区)その2	14		14	島影・みどり・佐々木建設工業(特定)	39,900,000	
改築工事(牧草収量計量場その他施設)	14		14	小野建設(株)	44,100,000			
改築外構工事(第1工区)	14		14	小針・上田・山洋JV	163,327,500			
改築外構工事(第2工区)	14		14	最能・鉤根JV	170,100,000			
改築外構工事(第1工区)	15		15	小針・上田・山洋JV	132,846,000			
改築外構工事(第2工区)	15		15	最能・鉤根JV	122,745,000			
改築外構工事(第3工区)	15		15	中村興業・中畑JV	92,820,000			
改築舗装工事	15		15	(株)さんわ	96,075,000			
改築植栽工事	15		15	近藤林業(株)	35,700,000			
旧牛舎その他解体工事	15		15	島影建設(株)	102,144,000			

工 事 名	市町村	構造・規模	設計 年度	設計事務所	施工 年度	請負者名	工事費	工事費合計額
(6) 水産林務部								
北海道漁港実験室改築外構工事	石狩市		9	パブリックコンサルタント(株)	11	(株) 勲建設	46,515,000	46,515,000
北海道漁港実験室庁舎解体工事	札幌市		11		11	北海道パイプライン工業(株)	7,927,500	7,927,500
北海道松前道有林管理センター 庁舎改築工事 庁舎改築電気設備工事 庁舎改築暖房衛生設備工事 庁舎改築舗装工事	松前町	木造1F 698㎡	11	(実施)道梓・オリエントJV	12	森川・出町・マルサ佐藤JV	262,731,000	362,113,500
			11	(外構実施)(株)虎ノ門コンサルタント	12	和光・古海JV	36,645,000	
					12	クドウホーム設備工業(株)	43,995,000	
					13	共同舗装工業(株)	18,742,500	
北海道水産種苗鹿部センター取水管改修工事	鹿部町				11	松本・森川・三栄ヤマムラJV	150,990,000	150,990,000
北海道美深道有林管理センター名寄林務署庁舎改築外構工事	名寄市				11	(株) 桜井組	32,550,000	32,550,000
北海道浦幌道有林管理センター庁舎改築外構工事	浦幌町		9	(株) 北海道技術コンサルタント	11	大浦建設(株)	29,085,000	29,085,000
北海道立栽培水産試験場 改築工事(管理研究棟第1工区) 改築工事(管理研究棟第2工区) 改築工事(取水ろ過棟) 改築暖房衛生設備工事(取水ろ過棟) 改築電気設備(強電)工事(管理研究棟) 改築電気設備(弱電)工事(管理研究棟) 改築電気設備(受変電)工事(管理研究棟) 改築暖房設備工事(管理研究棟) 改築衛生設備工事(管理研究棟) 改築空調設備工事(管理研究棟) 改築取水管工事	室蘭市	管理研究棟: RC造3F 2,871㎡ 取水ろ過棟: RC造地上2F地下1F 1,064㎡	13	(基本)(株)ドーコン	15	藤川・東海・生田 特定JV	291,900,000	1,783,971,000
			14	(実施)(株)ドーコン	15	内池・黒光・古川 特定JV	250,792,500	
			14	[取水管] (株)シビテック	15	大基・山崎・木島 特定JV	356,223,000	
					15	(株) 合田設備	68,775,000	
					15	大伸・大誠・大和 経常JV	57,225,000	
					15	白電社・阿部・日照 経常JV	49,665,000	
					15	大同・創成・耕 経常JV	92,820,000	
					15	オール・磯松・畑 経常JV	91,350,000	
					15	三栄・高橋・小川 経常JV	97,440,000	
					15	ユニオン・合田・共伸 経常JV	74,025,000	
		15	北興・勇・伊藤工業 特定JV	353,755,500				
北海道立水産孵化場道東支場 新築工事 新築電気設備工事 新築暖房設備工事 新築衛生設備工事 新築外構工事	中標津町	管理棟:CB造1F 346㎡ ふ化養魚棟:S造1F 298㎡ ポンプ室棟:S造1F 49㎡	14	(建築実施)(株)岩見田設計	15	廣木・大飼・渡辺 経常JV	197,400,000	384,573,000
			14	(設備実施)塚田設備管理(株)	15	高部・岩谷 経常JV	55,650,000	
			14	(外構実施)和光技研(株)	15	(株)高橋工業	26,985,000	
					15	奥村・根室水道 経常JV	67,305,000	
					15	牧野建設(株)	37,233,000	
(7) 建設部								
札幌土木現業所千歳出張所 車庫・倉庫棟改築工事 庁舎改築工事 庁舎改築電気(強電)設備工事 庁舎改築電気(弱電)設備工事 庁舎改築暖房衛生設備工事 庁舎改築外構工事 庁舎改築外構工事 庁舎改築舗装工事	千歳市	庁舎:RC造2F 919㎡ 倉庫・車庫 S造1F 420㎡	13	(建築実施)(株)建邑社	14	(株)後藤田組	63,420,000	544,519,500
			13	(設備実施)アドエンジニアリング(株)	14	協栄・豊和・弘和JV	195,331,500	
			13	(外構実施)デザイン設計(株)	14	太陽電設(株)	59,115,000	
					14	(株)藤丸電気工業	32,550,000	
					14	高橋・フジブラJV	56,490,000	
函館土木現業所 事業課車庫・資材庫改築工事 事業課庁舎改築工事 事業課車庫・資材庫改築電気設備工事 事業課庁舎改築電気設備その1工事 事業課庁舎改築電気設備その2工事 事業課庁舎改築暖房衛生設備工事 事業課庁舎その他解体工事	函館市	庁舎:RC造2F 1,418㎡ 倉庫・車庫:S造2F 693㎡	11	(建築実施)澄・キクチ・アルパJV	12	本郷・小野JV	97,650,000	607,110,000
			11	(設備実施)塚田設備管理(株)	12	加藤・山内・三光JV	290,850,000	
					12	外山・深田JV	22,365,000	
					12	函館拓北・ユタカJV	43,575,000	
					12	タマツ・青函JV	42,945,000	
					12	アオイ・大秀・川村JV	89,250,000	
					13	(有)木村重機興業	20,475,000	
奥尻空港ターミナルビル その他新築工事 その他新築電気(強電)設備工事 その他新築電気(弱電)設備工事 その他新築暖房設備工事 その他新築衛生設備工事	奥尻町	ターミナルビル:RC造2F 1,238㎡ 電源局舎:RC1F 344㎡	13	(基本)松田平田・創建社JV	14	地崎・千葉・亀田(特定)	479,850,000	767,235,000
			13	(実施)松田平田・創建社JV	14	樺電・大倉・館脇JV	87,150,000	
				[電源局舎]	14	日興電気(株)	34,860,000	
			13	(株)北海道建築総合研究所	14	兼立・久保・春山JV	104,475,000	
					14	三方・岡田JV	60,900,000	
奥尻空港整備事業除雪消防車庫 新築工事 新築電気設備工事 新築暖房衛生設備工事	奥尻町	S造1F 488㎡	14	(株)北匠建築設計事務所	15	(株)ナルミ	114,135,000	148,743,000
					15	(株)奥尻電機	9,408,000	
					15	兼立設備工業(株)	25,200,000	
旭川土木現業所河川道路情報システム整備情報機器設置工事(土別出張所)	土別市				12	富士通(株)	28,875,000	28,875,000
北海道旭川土木現業所河川道路情報システム整備情報機器設置工事	旭川市				11	富士通(株)	287,700,000	287,700,000
北海道旭川土木現業所河川道路情報システム整備電源設備工事(事業課)	旭川市				11	大栄電設工業(株)	7,455,000	7,455,000
北海道旭川土木現業所河川道路情報システム整備電源設備工事(美深出張所)	美深町				11	宇野・桜庭JV	14,280,000	14,280,000
北海道旭川土木現業所河川道路情報システム整備電源設備工事(富良野出張所)	富良野市				11	高崎・一戸JV	14,490,000	14,490,000
北海道旭川土木現業所河川道路情報システム整備電源設備工事(本所)	旭川市				11	奥津電気工業(株)	8,242,500	8,242,500
北海道旭川土木現業所土別出張所増築工事	土別市	RC造1F 22㎡	12	(株)建設技術研究所	12	(株)平建設工業	12,547,500	12,547,500
北海道旭川土木現業所美深出張所 建設機械車庫移転工事 庁舎増築工事	美深町	木造1F 30㎡	11	(株)松本設計事務所	11	(有)松久工務店	42,525,000	52,290,000
					11	(株)菅野工務店	9,765,000	

工 事 名	市町村	構造・規模	設計 年度	設計事務所	施工 年度	請負者名	工事費	工事費合計額				
北海道立寒地住宅都市研究所	旭川市	管理研究棟：S造 地上4F地下1F 4,137㎡ 実験棟：S造地上4F地下1F 4,269㎡ 防耐火実験棟：RC造1F 247㎡ 防音実験棟：S造1F 111㎡	10	(基本)北海道建設部建築整備室 中原・ブंक・岡ハスJV	12	廣野・タカハタ・大槻JV	468,888,000	4,781,532,000				
			11	(建築実施)中原・ブंक・柴滝JV	12	畠山・岸田・西館JV	434,353,500					
			11	(設備実施)岡ハス・環境・西村JV	12	北野・旭栄・米田組JV	369,810,000					
			11	(外構実施)(株)帝国設計事務所	12	盛永・谷脇・大崎JV	399,336,000					
			12		12	新谷・モリタ・會田JV	388,279,500					
			12		12	川島・堀JV	346,972,500					
			12		12	高・菅原JV	371,931,000					
			12		12	荒井・川村・谷口JV	435,340,500					
			12		12	西山坂田・中央・稲井JV	186,900,000					
			12		12	東邦・下村・高張JV	147,630,000					
			12		12	大東・クマザキ・新榮JV	147,000,000					
			12		12	日進・落合・ハンキJV	139,650,000					
			12		12	日東北王・サカイ・エービーテックノJV	140,028,000					
			12		12	飯塚・山本・ノールJV	123,900,000					
			12		12	木本・大協・永井JV	136,857,000					
			12		12	東洋・鹿取・旭川建築JV	97,650,000					
			12		12	大洋・成田・田下JV	123,847,500					
			12		12	シンドラエエレベータ(株)	12,915,000					
			北海道立北方建築総合研究所	旭川市	改築外構工事				13	(株)旭北電気	9,975,000	
									13	丸駒建設(株)	90,604,500	
室蘭土木現業所	厚真町	厚幌ダム建設宿舍新築工事			14	中井聖建設(株)	87,013,500	31,490,025				
					14	赤川・川島JV	122,650,500					
釧路土木現業所	白糠町	RC造2F 448㎡		(株)ドーコン	14	清和建設(株)	17,000,025	168,010,500				
					15	(株)山下建設	14,490,000					
					14	(株)八百坂建設	101,272,500					
釧路土木現業所	釧路市	RC造2F 353㎡			14	(株)丸坂釧路電工	14,070,000	85,365,000				
					14	榑設備工業(株)	52,668,000					
					14	萬木建設(株)	72,765,000					
釧路土木現業所	白糠町	S造1F 96㎡			14	(株)大地	12,600,000	25,137,000				
					15	北東建設(株)	25,137,000					
2. 教育庁(普通高校・職業高校)												
北海道札幌東高等学校	札幌市	体育館：S造1F 1,350㎡ 校舎：RC造4F 2,756㎡	12	[屋内体育館暖房改修] (株)ニューヨークワークス建築設計	12	板谷・米塚・大海洋JV	85,050,000	492,585,450				
			12	[大規模改修] 二葉設計・橋本・環境システムJV	12	日章・相互JV	32,340,000					
			13		13	大雄・石塚JV	161,563,500					
			14		14	第一土建工業(株)	89,040,000					
			14		14	(株)北辰電気工事	12,600,000					
			14		14	(株)ふじ研究所	58,966,950					
北海道札幌啓成高等学校	札幌市	体育館：S造1F 1,375㎡ 校舎：RC造3F 10,150㎡ 管理棟：RC造3F 2,855㎡	9	(基本)(株)創建社	11	宮川・村田JV	246,750,000	2,774,142,000				
			9	(建築実施)創建社・中山・道教育施設JV	11	カネ山山田・津坂・丸洋鈴木JV	135,450,000					
			9	(設備実施)北洋・道総合・ナウJV	11	道タツツ・久野・北向JV	45,780,000					
			9	(外構実施)(株)田中進設計事務所	11	(株)フォルテック	49,245,000					
			11		11	北土・大富・日榮JV	120,750,000					
			12		12	拓正・松本JV	61,950,000					
			12		12	三ツ輪・藤井・安藤JV	380,100,000					
			12		12	タクシン・北関JV	24,150,000					
			12		12	砂原・新明・親星JV	38,850,000					
			12		12	工成舎・道アサヒ・丸信信和JV	32,025,000					
			12		12	日邦・藤建設工業・東和土木JV	100,800,000					
			13		13	地崎・丸金佐々木・東和(特定)	311,850,000					
			13		13	東建・藤井・道建(特定)	299,250,000					
			13		13	宮川・三ツ輪・安藤(特定)	265,650,000					
			13		13	(株)斉和	21,000,000					
			13		13	北東電気(株)	51,324,000					
			13		13	丸誠伊藤・泰斗JV	63,000,000					
			13		13	東札幌配管工業(株)	46,200,000					
			13		13	(株)日立製作所	20,055,000					
			13		13	北海土木工業(株)	120,729,000					
14		14	(株)石山組	61,950,000								
14		14	北三和電気工業(株)	7,612,500								
14		14	北土・勇・大東JV	141,340,500								
14		14	北海土木・一二三・日榮JV	128,331,000								

工 事 名		市町村	構造・規模	設計 年度	設計事務所	施工 年度	請負者名	工事費	工事費合計額
北海道札幌北高等学校	改築衛生設備工事	札幌市	校舎：RC造4F 4,143㎡	13	(基本) (株) 創建社	15	日新・杉村・丸信信和 経常JV	93,817,500	921,133,500
	改築昇降機設備工事			13	(建築実施) (株) 創建社	15	日本エレベーター製造 (株)	13,125,000	
	改築暖房設備工事			13	(設備実施) (株) 共伸設備設計事務所	15	興北・新弘・阿部配管 経常JV	102,690,000	
	改築電気(弱電)設備工事			15	コロナ電業 (株)	15	25,830,000		
	改築電気(強電)設備工事			15	丸光谷口・小笠原 経常JV	15	50,914,500		
	改築工事(第1工区)			15	坂本・板谷・丸金佐々木経常JV	15	391,167,000		
	改築工事(第2工区)			15	丸彦渡辺・豊和・オリエンタル 経常JV	15	243,589,500		
北海道札幌東陵高等学校	大規模改造工事	札幌市	校舎：RC造4F 9,766㎡	10	[大規模改造]	11	山謙・北光JV	108,150,000	476,315,070
	大規模改造暖房衛生設備工事			10	(建築実施) (株) 二葉設計事務所	11	日章冷熱 (株)	31,920,000	
	大規模改造第2期工事			10	(設備実施) (株) 環境システム	12	東建・保木・津坂JV	183,750,000	
	大規模改造第2期電気設備工事			15	[屋内体育館暖房改修]	12	カズ・成田JV	16,590,000	
	大規模改造第2期暖房衛生設備その1工事			15	(株) ホクテイ建築事務所	12	ふじ研・長岡・丸功協栄JV	42,000,000	
	大規模改造第2期暖房衛生設備その2工事			12		12	三和・清和・朝日JV	35,700,000	
	屋内体育館暖房改修工事			15		15	保木建設 (株)	36,225,000	
屋内体育館暖房改修暖房設備工事	15		15	(株) 山中工業所	21,980,070				
北海道札幌西陵高等学校	大規模改造工事	札幌市	校舎：RC造4F 9,703㎡	11	二葉設計・マクロ設備JV	12	大雄・アンカー・新和JV	135,450,000	360,013,500
	大規模改造電気設備工事			12		12	山崎電気工業 (株)	8,977,500	
	大規模改造暖房衛生設備工事			12		12	朝日設備 (株)	12,180,000	
	大規模改造第2期工事			13		13	三治建設 (株)	71,326,500	
	大規模改造第2期電気設備工事			13		13	橋本電気工事 (株)	25,189,500	
	大規模改造第2期暖房設備工事			13		13	立川・札幌給水JV	57,645,000	
	大規模改造第2期衛生設備工事			13		13	都市衛生設備興業 (株)	49,245,000	
北海道札幌南陵高等学校	大規模改造工事	札幌市	校舎：RC造5F 9,705㎡	13	(建築実施) (株) 日建社	14	大岡産業 (株)	92,190,000	354,986,100
	大規模改造電気設備工事			13	(設備実施) (株) 北海道総合設備研究所	14	北海道タツノ電気 (株)	21,525,000	
	大規模改造暖房設備工事			14		14	道開発・森JV	62,645,100	
	大規模改造衛生設備工事			14		14	田中管工 (株)	31,290,000	
	大規模改造第2期工事			15		15	山謙・大雄JV	147,336,000	
北海道札幌白陵高等学校	第二屋内体育館新築工事	札幌市	体育館：S造1F 884㎡	14	(外構実施) (株) 構研エンジニアリング	14	山崎建設工業 (株)	204,435,000	270,413,850
	第二屋内体育館新築電気設備工事			14		14	(株) カズサッポロ	20,790,000	
	第二屋内体育館新築暖房衛生設備工事			14		14	テリオコーエイ (株)	23,821,350	
	第二屋内体育館新築外構工事			15		15	アイケン工業 (株)	21,367,500	
				12		12	山崎・山謙・三上JV	228,375,000	
北海道札幌平岡高等学校	第二屋内体育館新築電気設備工事	札幌市	体育館：S造1F 836㎡	12		12	亜細亜・大滝JV	29,715,000	287,700,000
	第二屋内体育館新築暖房衛生設備工事			12		12	東札幌・サーマルJV	29,610,000	
				11		11	(株) 西川配管工業所	35,280,000	
北海道札幌月寒高等学校防災対策校舎改造第2期・付属施設整備衛生設備工事(その2)		札幌市		9	中井・三洋都市JV	11		35,280,000	35,280,000
	屋内体育館暖房改修工事			11	(株) シード一級建築士事務所	11	山忠高島・和光・カワミJV	71,820,000	
	屋内体育館暖房改修電気設備工事			11		11	(株) 電興社	10,447,500	
北海道札幌稲西高等学校	屋内体育館暖房改修設備工事	札幌市	体育館：S造1F 1,350㎡	11	(株) ノース工房	11	北海道環境産業 (株)	31,185,000	113,452,500
	屋内体育館暖房改修工事			11		11	三治・佐藤士建・牧内JV	78,750,000	
	屋内体育館暖房改修電気設備工事			11		11	(株) ミワ電設	8,820,000	
北海道札幌稲北高等学校	屋内体育館暖房改修設備工事	札幌市	体育館：S造1F 1,350㎡	11		11	共栄暖房 (株)	29,925,000	117,495,000
	屋内体育館暖房改修工事			12	[屋内体育館暖房改修]	12	州・藤建・大森工務店JV	78,750,000	
	屋内体育館暖房改修電気設備工事			12	(株) ニューヨークワークス建築設計	12	共栄・テリオJV	37,485,000	
北海道札幌稲雲高等学校	第二屋内体育館新築外構工事	札幌市	体育館：S造1F 1,350㎡	10	(外構実施) (株) 開発調査研究所	12	(株) 花井組	42,619,000	158,854,000
	第二屋内体育館新築工事			12	(外構実施) (株) ホクスイ設計コンサル	12	丸竹竹田・青葉・道建JV	241,500,000	
	第二屋内体育館新築電気設備工事			12		12	三和電興 (株)	21,000,000	
北海道札幌拓北高等学校	第二屋内体育館新築暖房衛生設備工事	札幌市	体育館：S造1F 830㎡	12		12	杉村・泰斗JV	30,450,000	303,376,500
	第二屋内体育館新築外構工事			13		13	(株) 東陽工業	10,426,500	
				11	(外構実施) (株) ホクスイ設計コンサル	11	中井聖・オオイ・新和JV	215,250,000	
北海道札幌琴似工業高等学校	水泳プール及び上屋曳家その他工事	札幌市	プール：S造1F 937㎡	7	(外構実施) (株) ホクスイ設計コンサル	11	ハヤシ電興 (株)	9,870,000	327,495,000
	水泳プール及び上屋曳家その他電気設備工事			11		11	新拓・三世JV	19,425,000	
	水泳プール及び上屋曳家その他衛生設備工事			11		11	関川・アイケンJV	82,950,000	
北海道札幌厚別高等学校	改築外構工事	札幌市	体育館：S造1F 1,350㎡	11	現代設計工房 (株)	11	大雄・札苗・轟JV	70,350,000	108,570,000
	屋内体育館暖房改修工事			11		11	(株) 櫛引電気工事	7,455,000	
	屋内体育館暖房改修電気設備工事			11		11	杉村工業 (株)	30,765,000	
北海道札幌篠路高等学校	屋内体育館暖房改修工事	札幌市	体育館：S造1F 1,350㎡	12	[屋内体育館暖房改修]	12	オオイ・三井・かきぬまJV	70,350,000	132,090,000
	屋内体育館暖房改修設備工事			12	(株) 諸橋設計	12	都市衛生・阿部配管JV	35,490,000	
	第二屋内体育館新築外構工事			10	(外構実施) (株) 北海道技術コンサル	12	北舗建設 (株)	26,250,000	
北海道札幌真栄高等学校	屋内体育館暖房改修工事	札幌市	体育館：S造1F 1,350㎡	11	[屋内体育館暖房改修]	11	州・かきぬま・丸友組JV	86,100,000	143,535,000
	屋内体育館暖房改修電気設備工事			11	(株) ニューヨークワークス建築設計	11	カズ・成田JV	10,605,000	
	屋内体育館暖房改修設備工事			10	(外構実施) (株) シビテック	11	吉村設備工業 (株)	30,345,000	
第二屋内体育館新築外構工事	11		11	アンカー建設 (株)	16,485,000				

工 事 名	市町村	構造・規模	設計 年度	設計事務所	施工 年度	請負者名	工事費	工事費合計額
北海道札幌東商業高等学校 改築第3期工事(第1工区) 改築第3期工事(第2工区) 改築第3期電気設備その1工事 改築第3期電気設備その2工事 改築第3期暖房衛生設備その1工事 改築第3期暖房衛生設備その2工事 改築外構工事 校舎解体その他工事 改築外灯施設整備工事 改築外構工事(第1工区) 改築外構工事(第2工区) 改築舗装工事	札幌市	産振棟:RC造4F 4,148㎡	8	(建築実施)創建社・建築総合研・教育施設JV	11	菱中・山崎・住石JV	426,300,000	1,459,563,000
			8	(設備実施)北洋・広瀬・基設計JV	11	国策・丸金佐々木・武下JV	314,370,000	
			8	(外構実施)(株)田中進設計事務所	11	山口・誠興・小倉JV	51,870,000	
					11	兵頭・エルベック・丸和JV	53,550,000	
					11	立川・丸誠伊藤・旭JV	93,870,000	
					11	丸サ佐藤・道開発・阿部配管JV	111,300,000	
					11	坂本建設(株)	106,785,000	
					12	丸金佐々木・石塚JV	60,595,500	
					12	(有)三裕電業社	11,025,000	
					12	男・栗虫・関川JV	119,185,500	
					12	北土・北海土木・北成JV	101,052,000	
					12	大成ロテック(株)	9,660,000	
北海道千歳高等学校 物置改築その他工事 校舎解体工事 改築屋外運動場照明施設工事 改築外構工事(第1工区) 改築外構工事(第2工区) 改築外構工事(第3工区) 改築外構工事(第4工区) 改築舗装工事(第1工区) 改築舗装工事(第2工区) 改築植栽工事(第1工区) 改築植栽工事(第2工区) 改築植栽工事(第3工区) 改築植栽工事(第4工区) 第二屋内体育館新築工事 第二屋内体育館新築電気設備工事 第二屋内体育館新築暖房衛生設備工事	千歳市	体育館:S造1F 830㎡	8	(外構実施)和光技研(株)	11	常光・伊藤建業・丸伊藤JV	119,700,000	1,218,661,500
					11	協栄・丹波・緑建JV	159,600,000	
					11	北東・藤丸・伸盛JV	60,690,000	
					11	千歳建設・中和建設・緑苑振興公社JV	132,300,000	
					11	村上・北世・正木JV	82,950,000	
					11	北英・山田・雪印JV	144,375,000	
					11	千歳土建・中山・カンセイJV	203,700,000	
					11	丸紅建設(株)	10,290,000	
					11	不二建設(株)	10,395,000	
					11	(株)熊谷造園	5,250,000	
					11	(株)中央造園	7,770,000	
					11	坂本造園(株)	5,355,000	
					11	(株)中本造園	7,560,000	
北海道恵庭南高等学校 寄宿舎増築工事 寄宿舎増築電気設備工事 寄宿舎増築暖房設備工事 寄宿舎増築衛生設備工事 寄宿舎増築外構工事	恵庭市	寄宿舎:RC造2F 674㎡	13	(実施)(株)大栄建築設計事務所	14	(株)玉川組	159,673,500	259,108,500
			13	(外構実施)東和コンサルタント(株)	14	野村電気(株)	33,600,000	
					14	(株)島田工業	28,350,000	
					14	尾崎設備工業(株)	29,400,000	
					15	(株)道央道路工業	8,085,000	
北海道北広島西高等学校第二屋内体育館新築外構工事	北広島市		10	(株)アイネス	11	(株)サンコー緑化	30,030,000	30,030,000
北海道北広島高等学校 防災対策緊急整備工事 防災対策緊急整備電気設備工事 防災対策緊急整備暖房衛生設備工事	北広島市	トレンジャー棟:RC造1F 65㎡	14	(株)タック	14	エルム建設(株)	55,650,000	105,630,000
					14	近藤電設工業(株)	18,480,000	
					14	(株)拜野工業所	31,500,000	
北海道石狩翔陽高等学校 産業教育施設新築工事 産業教育施設新築電気設備工事 産業教育施設新築暖房設備工事 産業教育施設新築衛生設備工事 学科転換改修工事 学科転換改修電気設備工事 防災対策緊急整備工事 防災対策緊急整備電気設備工事 防災対策緊急整備暖房衛生設備工事 産業教育施設新築外構工事	石狩市	産振棟:RC造2F 1,269㎡	12	[産業教育施設] (実施)(株)創建社	13	坂本・緑地・立花JV	216,489,000	625,537,500
			12	(外構実施)(株)さがら設計事務所	13	礼信・治田JV	48,825,000	
			12	[学科転換] アトリエSINON	13	和光設備(株)	41,580,000	
			12	[防災対策] (株)オリエントー級建築士事務所	13	石狩管工・日南JV	36,540,000	
					13	(株)シゲハラ	62,790,000	
					13	(株)シグマ通信電機	19,257,000	
北海道石狩南高等学校 防災対策緊急整備工事 防災対策緊急整備電気設備工事 防災対策緊急整備衛生設備工事	石狩市	トレンジャー棟:RC造1F 65㎡	15	(有)曲戸建築設計事務所	15	(株)佐藤建設	89,985,000	45,150,000
					15	札幌電設工事(株)	24,990,000	
					15	共栄暖房(株)	30,240,000	
北海道浜益高等学校 大規模改造工事 大規模改造第2期工事 大規模改造第2期電気設備工事 大規模改造第2期暖房衛生設備工事	浜益村	校舎:RC造2F 1,783㎡	10	(建築実施)(株)吉田建築設計事務所	11	酒井・ヤハタJV	54,841,500	180,600,000
			10	(設備実施)(株)札幌設備システム	11	(株)村田工務店	22,575,000	
					15	治田電気(株)	10,500,000	
					15	三和温調工業(株)	12,075,000	
北海道函館西高等学校 屋内体育館改築工事 屋内体育館改築外構工事	函館市	体育館:S造1F 960㎡	10	(実施)(株)建築設計ログス	11	(株)川村組土建	31,500,000	43,942,500
			10	(外構実施)和光技研(株)	12	(株)土肥建機興業	12,442,500	
北海道函館中部高等学校 水泳プール及び上屋改築工事 水泳プール及び上屋改築衛生設備工事	函館市	プール:S造1F 927㎡			11	中野・篠木・浦袖JV	138,390,000	181,230,000
					11	日信・田代JV	42,840,000	
北海道福島商業高等学校 屋内体育館暖房改修工事 屋内体育館暖房改修暖房設備工事	福島町	体育館:S造1F 966㎡	15	(株)ホクテイ建築事務所	15	(株)金澤建設	54,600,000	81,585,000
					15	クドウホーム設備工業(株)	26,985,000	
北海道函館工業高等学校 水泳プール及び上屋改築工事 水泳プール及び上屋解体工事 水泳プール及び上屋改築衛生設備工事 学科転換改修工事 学科転換改修電気設備工事	函館市	プール:S造1F 565㎡	15	[水泳プール及び上屋] (株)二本柳慶一建築研究所	15	堀・中野 経常JV	94,185,000	143,430,000
			15	[学科転換] (株)三関建築設計事務所	15	(有)北邦工藤建設工業	7,633,500	
					15	井上設備工業(株)	19,351,500	
					15	(株)北稜建設	14,700,000	
				15	(株)中電設工事	7,560,000		

工 事 名	市町村	構造・規模	設計 年度	設計事務所	施工 年度	請負者名	工事費	工事費合計額																												
北海道函館商業高等学校	函館市	柔剣道場改築その他工事 屋内体育館改築工事 屋内体育館・柔剣道場改築その他電気設備工事 屋内体育館・柔剣道場改築その他暖房衛生設備工事 改築外構工事 校舎解体工事 屋外運動場照明施設移設工事 改築外灯施設整備その他工事	9	(設備実施)協栄・田中JV (外構実施)(株)宅地開発研究所	11	第一・山建中川・牧野JV 今井・曲小倉・瀬崎JV 樺電・大倉・池田JV 兼立・大秀JV 富士サル・古谷・入倉JV 戸沼・茂泉・横岡JV 佐藤・日東・日本電機JV 中・依田JV	115,500,000 340,200,000 58,590,000 55,125,000 61,950,000 142,747,500 42,840,000 17,010,000	1,395,891,000																												
									水泳プール及び上屋改築その他工事 水泳プール及び上屋改築その他衛生設備工事 改築外構工事(第1工区) 改築外構工事(第2工区) 改築外構工事(第3工区) 改築舗装工事	プールのS造1F 937㎡	12	徳・曲小倉JV 東進工業(株) 工藤組・帝都・近藤JV 菅原・岩崎・横山JV 山崎・小鹿JV (株)カネス道路	212,625,000 31,290,000 153,100,500 90,111,000 61,246,500 13,555,500																							
														大規模改造工事 大規模改造電気設備工事 大規模改造暖房設備工事 大規模改造衛生設備工事 大規模改造第2期工事 大規模改造第2期衛生設備工事 防災対策緊急整備工事 防災対策緊急整備電気設備工事 防災対策緊急整備衛生設備工事	校舎:RC造4F 5,327㎡ トレンジャー棟:S造1F 65㎡	12 14	[大規模改造] はいや・オリエントJV [防災対策] (有)かわしろ建築設計事務所	13 13 13 14 14 14 14 14	三光工業(株) ユタカ電機(株) (株)ニシカワ産業 三方設備工業(株) (株)横岡建設 花輪建設工業(株) (有)櫻井組 (株)金子電気 (株)和田配管工業	96,075,000 35,910,000 53,550,000 34,860,000 90,825,000 14,259,000 21,420,000 10,710,000 8,137,500																
																					水産バイオ実習室新築工事 水産バイオ実習室新築電気設備工事 水産バイオ実習室新築暖房設備工事 水産バイオ実習室新築衛生設備工事 防災対策緊急整備工事 防災対策緊急整備電気設備工事 防災対策緊急整備衛生設備工事	実習室:RC造2F 632㎡ トレンジャー棟:RC造1F 58㎡	14 14 15	[水産バイオ実習室] (建築実施)(株)小南建築設計事務所 (設備実施)(株)共同設備企画事務所 [防災対策] (株)はいや建築設計事務所	15 15 15 15 15	田島緑地建設(株) 富岡・佐藤・本庄JV 大明工業(株) 昭栄・東進・水沼JV (株)八見建設 (株)大原電気工業 花輪建設工業(株)	139,650,000 47,040,000 53,550,000 96,075,000 16,065,000 10,920,000 9,870,000									
																												寄宿舎改築外構工事 産業教育施設新築工事 産業教育施設新築電気設備工事 産業教育施設新築暖房設備工事 産業教育施設新築衛生設備工事 水泳プール及び上屋改築工事 水泳プール及び上屋改築衛生設備工事 屋内体育館改築工事 屋内体育館改築電気設備工事 屋内体育館改築暖房衛生設備工事 屋内体育館改築外構工事 資源循環バイオ実習室新築工事 資源循環バイオ実習室新築電気設備工事 資源循環バイオ実習室新築暖房衛生設備工事	産振棟:S造1F 211㎡ プールのS造1F 936㎡ 体育館:S造1F 960㎡ 実習室:S造1F 63㎡	9 11 13 13	[寄宿舎] (外構実施)(株)構研エンジニアリング [産業教育施設] (株)はいや建築設計事務所 [屋内体育館] (外構実施)(株)構研エンジニアリング [資源循環バイオ実習室] (株)晃研	11 12 12 12 12 13 13 13 13 13 14 15 15 15	工藤組・大野開発・坂本JV 澤田建設(株) 金子・西川JV 青函・協和・花輪JV 幸栄・平和JV 小泉建設(株) 東栄興業(株) 徳・横山・佐々木JV (株)新宮電気設備 (株)川股設備工業 大野開発(株) (株)八見建設 (株)対馬電設 東栄興業(株)	115,500,000 61,740,000 25,830,000 81,900,000 12,967,500 142,789,500 19,425,000 291,994,500 35,175,000 36,225,000 28,266,000 15,960,000 8,505,000 11,655,000		
																																			北海道七飯高等学校	七飯町
		産業教育施設新築工事(第1工区) 産業教育施設新築工事(第2工区) 産業教育施設新築電気設備その1工事 産業教育施設新築電気設備その2工事 産業教育施設新築暖房衛生設備工事 総合学科転換改修工事 総合学科転換改修電気設備工事 総合学科転換改修暖房衛生設備工事 産業教育施設新築外構工事 大規模改造工事 大規模改造電気設備工事 大規模改造暖房設備工事 大規模改造衛生設備工事	産振棟:RC造2F 1,500㎡ 校舎:RC造4F 6,596㎡	10 10 10 10 10 14	[産業教育施設] (建築実施)小南・アルパ工房JV (設備実施)函館設備設計家(協) (外構実施)(株)田中進設計事務所 [総合学科転換] (株)三関建築設計事務所 [大規模改造] (株)佐藤公郎建築設計事務所	11 11 11 11 11 11 11 11 11 12 15 15 15 15	星組渡辺・横岡JV 工藤建設・澤田建設JV 阿部・梶原・小林JV 富岡・ユタカJV 青函・三益・大西JV (株)佐藤工務所 谷・水口JV 野村・マルヤJV 佐藤産業(株) (株)八雲製材所 (有)阿部電気商会 (株)ニシカワ産業 大秀設備工業(株)	176,925,000 147,000,000 51,975,000 37,485,000 80,535,000 51,450,000 17,535,000 10,815,000 34,650,000 23,100,000 21,315,000 36,225,000 39,690,000																												
									北海道八雲高等学校	八雲町	屋内体育館解体その他工事 屋内体育館改築外構工事 学科転換改修電気設備工事	10 13	[屋内体育館](外構実施)和光技研(株) [学科転換](株)建築設計工房ロゴス																						11 11 13	千釜・高橋組土建JV (株)河井工業 山内工業(株)
														北海道江差高等学校大規模改造工事	江差町	校舎:RC造4F 6,188㎡	14	(株)建築設計工房ロゴス	15	(株)田畑建設																

工 事 名	市町村	構造・規模	設計 年度	設計事務所	施工 年度	請負者名	工事費	工事費合計額
北海道ノ国高等学校 屋内体育館暖房改修工事 屋内体育館暖房改修電気設備工事 屋内体育館暖房改修設備工事 大規模改造工事 大規模改造第2期工事 大規模改造第2期電気設備工事 大規模改造第2期暖房衛生設備工事	上ノ国町	校舎：RC造2F 2,708㎡	13	〔屋内体育館暖房改修〕 (株)三関建築設計事務所 〔大規模改造〕 (株)小南建築設計事務所	13	本間・辻建設JV	61,530,000	215,533,500
					13	(株)三光電気商会	7,843,500	
					13	(有)香川配管工業	21,000,000	
					14	前田建設工業(株)	66,150,000	
					15	(株)草間建設工業	11,235,000	
					15	(株)三光電気商会	10,710,000	
北海道奥尻高等学校 屋内体育館暖房改修工事 屋内体育館暖房改修暖房設備工事	奥尻町	体育館：S造1F 966㎡	15	(株)ホクテイ建築事務所	15	(株)伊藤建設	56,700,000	83,160,000
					15	(株)春山工業	26,460,000	
北海道檜山北高等学校 改築工事(第1工区) 改築工事(第2工区) 改築工事(第3工区) 水泳プール解体工事 改築電気(強電)設備工事 改築電気(弱電)設備工事 改築暖房設備工事 改築衛生設備工事 改築し尿浄化槽設備工事 改築昇降機設備工事 改築外構工事 屋内体育館改築その他工事 屋内体育館改築その他電気設備工事 屋内体育館改築その他暖房衛生設備工事 農業実習棟改修その他工事 農業実習棟改修その他電気設備工事 農業実習棟改修その他暖房衛生設備工事 改築外構工事(第1工区) 改築外構工事(第2工区) 校舎等解体工事 改築外灯設備工事 水泳プール及び上屋改築工事 水泳プール及び上屋改築衛生設備工事 改築外構工事	北檜山町	校舎：RC造3F 6,609㎡ 温室棟：S造1F 381㎡ プール：S造1F 937㎡ 体育館：S造1F 968㎡ 柔剣道場：S造1F 317㎡	12	(基本)(株)アトリエ・アク	13	和工・井上・前田組(特定)	364,350,000	2,991,124,500
			12	(建築実施)アク・三関JV	13	松原・星組渡辺・鈴木(特定)	349,650,000	
			12	(設備実施)(株)大洋建築設備研究所	13	坂本・亀田・瀬野田(特定)	437,850,000	
			12	(外構実施)(株)シビテック	13	(株)北海道開発	14,647,500	
					13	共栄・鈴谷・池田JV	128,625,000	
					13	和光・協同・松山JV	87,675,000	
					13	大明・クドウ・アオイJV	165,900,000	
					13	青函・東進・大秀JV	116,550,000	
					13	コムプラ工業(株)	31,500,000	
					13	日本オーチス・エレベータ(株)	13,965,000	
					13	(株)林組	157,500,000	
					14	森川・若狭・井上(特定)	318,150,000	
					14	梶原電気工業(株)	28,875,000	
					14	三方設備工業(株)	31,395,000	
					14	城ヶ端建設(株)	101,587,500	
					14	(有)小西電気商会	16,275,000	
					14	(株)多田鉄工設備	11,760,000	
					14	伊関・橋JV	91,350,000	
					14	外山・ツブラJV	77,857,500	
					15	和工建設(株)	144,658,500	
		15	(有)工藤電気工業	17,850,000				
		15	(株)浅田建設	120,015,000				
		15	(株)多田鉄工設備	23,415,000				
		15	坂本・細川JV	139,723,500				
北海道小樽水産高等学校 改築工事(第1工区) 改築工事(第2工区) 改築電気設備その1工事 改築電気設備その2工事 改築暖房設備その1工事 改築暖房設備その2工事 改築衛生設備工事 改築昇降機設備工事 改築外構工事 校舎解体その他工事 改築第2期工事(第1工区) 改築第2期工事(第2工区) 改築第2期電気設備その1工事 改築第2期電気設備その2工事 改築第2期暖房設備工事 改築第2期衛生設備工事 改築外構工事 校舎解体その他工事 改築外構工事 改築第3期工事(第1工区) 改築第3期工事(第2工区) 改築第3期電気(強電)設備工事 改築第3期電気(弱電)設備工事 改築第3期暖房設備工事 改築第3期衛生設備工事 改築第3期空気調和設備工事 改築外構工事 屋内体育館暖房改修工事 屋内体育館暖房改修その他暖房衛生設備工事 校舎解体その他工事 改築外構工事(第1工区) 改築外構工事(第2工区)	小樽市	校舎：RC造5F 4,474㎡	10	(基本)(株)創建社	11	近藤・板垣・福島JV	401,100,000	3,931,263,000
			10	(建築実施)創建社・山本・須崎JV	11	今岡・羽角・牧野JV	380,100,000	
			10	(設備実施)総合設備計画・真紀JV	11	タジカ・北星・石崎JV	71,925,000	
			10	(外構実施)(株)シー・イー・サービス	11	山口・越前・三立JV	68,040,000	
					11	北海道ガソン(株)	80,325,000	
					11	丸コ・真家・大瀧JV	86,205,000	
					11	(株)加藤設備	83,790,000	
					11	三菱電機(株)	26,460,000	
					11	(株)小田組	32,655,000	
					12	(株)三栄工業	50,820,000	
					12	近藤・板垣・福島JV	264,600,000	
					12	今岡・羽角・牧野JV	210,000,000	
					12	山口・越前・三立JV	67,200,000	
					12	北央・タジカ・笹谷JV	63,315,000	
					12	北海道ガソン・小樽環境衛生社JV	94,080,000	
					12	(株)丸コ組	31,185,000	
					12	(株)久保組	78,991,500	
					13	(株)三栄工業	41,790,000	
					13	(株)萬組	72,387,000	
					14	今岡・板谷・羽角(特定)	363,615,000	
		14	近藤・福津・福島(特定)	474,600,000				
		14	山口・北央JV	90,300,000				
		14	(株)タジカ電機	18,165,000				
		14	道ガソン・真家・倶知安機工JV	79,380,000				
		14	丸コ・木村・小樽環境JV	147,000,000				
		14	加藤・浄化・梅田JV	64,890,000				
		14	山吹商工(株)	32,287,500				
		14	牧野建設(株)	54,600,000				
		14	栄・マルコー・後志JV	54,600,000				
		15	瀬尾建設工業(株)	53,928,000				
		15	久保・小田嶋JV	159,768,000				
		15	和田建設工業(株)	133,161,000				

工 事 名	市町村	構造・規模	設計 年度	設計事務所	施工 年度	請負者名	工事費	工事費合計額
大規模改造工事 大規模改造電気設備工事 大規模改造暖房設備工事 大規模改造衛生設備工事 大規模改造第2期工事 大規模改造第2期暖房衛生設備工事	小樽市	校舎：RC造4F 10,348㎡	12	鉄川・北都・環境設備JV	13 13 13 13 14 14	西條産業(株) (有)石崎電気商会 山吹商工(株) 北海道アサヒ冷熱工事(株) 阿部建設(株) (株)大瀧工務所	71,715,000 12,600,000 56,175,000 35,962,500 148,050,000 26,775,000	351,277,500
学科転換改修工事 学科転換改修電気設備工事	小樽市		15	(株)アープ建築研究所	15 15	(株)福島工務店 (有)信和電気商会	18,900,000 13,125,000	32,025,000
改築工事(第1工区) 改築工事(第2工区) 講堂等解体その他工事 改築電気(強電)設備工事 改築電気(弱電)設備工事 改築暖房設備工事 改築衛生設備工事 改築昇降機設備工事 改築外構工事(第1工区) 改築外構工事(第2工区)	小樽市	校舎：RC造4F 8,075㎡	14 14 14 14	(基本)(株)北海道岡田新一設計事務所 (建築実施)(株)北海道岡田新一設計事務所 (設備実施)塚田設備管理(株) (外構実施)パブリックコンサルタント(株)	15 15 15 15 15 15 15 15 15 15 15	近藤・藤井・今岡 特定JV 阿部・国策・板垣 特定JV 近藤工業(株) 三和電興(株) 山口電気(株) 丸コ・大瀧・三央 経常JV 山吹・環境・浄化 経常JV 日本オーチス・エレベータ(株) 阿部・宮本・道ガソンJV 北舗建設(株)	264,600,000 281,400,000 84,745,500 44,898,000 20,475,000 85,575,000 59,797,500 13,125,000 230,832,000 45,528,000	1,130,976,000
大規模改造工事 大規模改造電気設備工事 大規模改造暖房衛生設備工事 大規模改造第2期工事 大規模改造第2期電気設備工事 大規模改造第2期暖房設備工事 大規模改造第2期衛生設備工事	小樽市	校舎：RC造4F 8,854㎡	11	鉄川・道総合設備研JV	12 12 12 13 13 13 13	西條・山谷JV (有)信和電気商会 (株)大瀧工務所 阿部建設(株) (株)加藤電機商会 村田煖房・大瀧工務所JV (株)加藤設備	107,100,000 12,390,000 17,850,000 100,275,000 28,035,000 72,817,500 48,541,500	387,009,000
屋内体育館暖房改修工事 屋内体育館暖房改修暖房設備工事	蘭越町	体育館：S造1F 966㎡	14	日本建築設計監理(株)	14 14	(株)長澤建設 (株)酒井工務店	45,150,000 25,725,000	70,875,000
改築外構工事(第1工区) 改築外構工事(第2工区)	喜茂別町		8	(株)シー・イー・サービス	11 11	菊地・白木JV 桜・後志建設工業JV	97,944,000 104,874,000	202,818,000
屋内体育館改築工事 屋内体育館改築電気設備工事 屋内体育館改築暖房衛生設備工事 屋内体育館改築工事 学科転換改修工事	倶知安町	体育館：S造1F 982㎡	11 12 14	[屋内体育館] (実施)ノース建築設計(株) (外構実施)デザイン設計(株) [学科転換] (有)曲戸建築設計事務所	12 12 12 13 14	横関・宇田JV 内山・長澤JV 真家水道工業(株) (有)浅田建設 一宮建設(株)	247,453,500 26,617,500 30,030,000 22,648,500 46,200,000	372,949,500
屋内体育館改築工事 柔剣道場改築その他工事 屋内体育館・柔剣道場改築その他電気設備工事 屋内体育館・柔剣道場改築その他暖房衛生設備工事 水泳プール及び上屋曳家工事 水泳プール及び上屋曳家衛生設備工事 改築外構工事 校舎解体その他工事 改築外構工事(第1工区) 改築外構工事(第2工区) 改築外構工事	岩内町	体育館：S造1F 1,167㎡ 柔剣道場：S造1F 686㎡ プール：S造1F 937㎡	9 9 9 9	(基本)(株)環境設計 (建築実施)環境設計・二葉・高岡JV (設備実施)協和・真紀JV (外構実施)北海道土木設計(株)	11 11 11 11 11 11 11 12 12 12 13	佐竹・中村JV (株)草別組 第一・富士・北岩JV 栄・後志JV 拓成・白戸JV (名)マルコー住設 吉本・茅沼JV 佐竹建設(株) 吉本・茅沼JV 佐々木・協成・三陽JV 佐竹建設(株)	393,750,000 211,050,000 49,035,000 52,290,000 138,600,000 22,890,000 103,950,000 154,906,500 92,925,000 111,405,000 80,325,000	1,411,126,500
屋内体育館暖房改修工事 屋内体育館暖房改修暖房設備工事	仁木町	体育館：S造1F 966㎡	14	日本建築設計監理(株)	14 14	(株)松浦組 本田興業(株)	48,615,000 28,455,000	77,070,000
産業教育施設新築工事 産業教育施設新築電気設備工事 産業教育施設新築暖房衛生設備工事 防災対策緊急整備工事 防災対策緊急整備電気設備工事 防災対策緊急整備暖房衛生設備工事	余市町	産振棟：S造1F 211㎡ 体育館：S造1F 973㎡ トレンジャー棟：S造1F 65㎡	10 15	[産業教育施設] (株)総合建築研究所 [防災対策] (株)ホクテイ建築事務所	11 11 11 15 15 15	(株)松浦組 城野・平野JV 真家・関・三央JV 赤石建設(株) 城野電機工業(株) 北海道ガソン(株)	67,200,000 10,710,000 70,875,000 64,680,000 12,232,500 29,610,000	255,307,500
屋内体育館解体その他工事 柔剣道場改築その他工事 水泳プール及び上屋改築工事 水泳プール及び上屋改築衛生設備工事 産業教育施設新築工事 産業教育施設新築電気設備工事 産業教育施設新築暖房衛生設備工事 資源循環バイオ実習室新築工事 資源循環バイオ実習室新築電気設備工事 資源循環バイオ実習室新築暖房衛生設備工事 学科転換改修工事 学科転換改修電気設備工事 学科転換改修暖房衛生設備工事	岩見沢市	柔剣道場：S造1F 310㎡ プール：S造1F 937㎡ 産振棟：S造1F 211㎡ 実習棟：S造1F 170㎡	11 12 13 13	[水泳プール及び上屋] ノース建築設計(株) [産業教育施設] (株)仁志建築事務所 [資源循環バイオ実習室] (株)晃研 [学科転換] (株)アキバ設計	11 12 12 12 13 13 13 13 13 13 13 13 13	三光・開発・定蛇JV 三光・千田JV 勝井・松浦・日東JV (株)仁志建築事務所 相川建設(株) (資)平尾電気商会 瓜生設備工業(株) (株)三協 中村電気(株) 共進工業(株) 三光建設(株) 協和電機工業(株) (株)栄泉	71,190,000 95,728,500 152,334,000 21,840,000 126,000,000 22,050,000 45,570,000 33,495,000 14,700,000 39,375,000 20,475,000 16,800,000 12,600,000	672,157,500
屋外運動場照明施設整備工事	岩見沢市				14	創電・西口JV	41,475,000	41,475,000

工 事 名	市町村	構造・規模	設計年度	設計事務所	施工年度	請負者名	工事費	工事費合計額
北海道岩見沢西高等学校 学科転換改修工事 屋内体育館暖房改修工事 屋内体育館暖房改修暖房設備工事	岩見沢市	体育館：S造1F 966㎡	15	[学科転換] (有) ヤスマル設計事務所	15	小川建設 (株)	15,960,000	86,205,000
			15	[屋内体育館暖房改修] (株) ホクテイ建築事務所	15	相川建設 (株)	38,745,000	
					15	(株) 北晶テクノ	31,500,000	
北海道美唄東高等学校 屋内体育館改築工事 屋内体育館改築電気設備工事 屋内体育館改築暖房衛生設備工事 大規模改造・学科転換改修工事 大規模改造・学科転換改修電気設備その1工事 大規模改造・学科転換改修電気設備その2工事 大規模改造・学科転換改修暖房設備工事 大規模改造・学科転換改修衛生設備工事 付属施設解体工事	美唄市	体育館：S造1F 1,030㎡ 校舎：RC造2F 4,708㎡	12	[屋内体育館] (実施) (株) 札幌日総建	12	砂子・松原・北谷JV 大西電気 (株)	269,850,000 23,310,000	716,352,000
			12	(株) 山本ポンプ水道工業所	12	(株) 山本ポンプ水道工業所	29,400,000	
			12	[大規模改造]	12	近藤・美運・久保田JV	172,200,000	
			11	吉田・協栄JV	12	永井・西川JV	43,050,000	
					12	(株) 伊藤電気商会	32,025,000	
					12	日新・瓜生JV	68,250,000	
					12	松原・日出・寺迫JV	66,675,000	
					12	本田土木 (株)	11,592,000	
					11	三鉱・水島・永井JV	303,450,000	
					11	近藤・高田・鈴木JV	227,850,000	
北海道美唄高等学校 産業教育施設新築工事 (第1工区) 産業教育施設新築工事 (第2工区) 産業教育施設新築工事 (第3工区) 学校転換改修工事 学科転換改修電気設備工事 産業教育施設新築電気設備その1工事 産業教育施設新築電気設備その2工事 産業教育施設新築電気設備その3工事 産業教育施設新築暖房設備工事 産業教育施設新築衛生設備工事 産業教育施設新築外構工事 学科転換改修第2期工事 学科転換改修第2期電気設備工事 学科転換改修第2期暖房衛生設備工事 産業教育施設新築外構工事	美唄市	産振棟：RC造4F 3,945㎡	10	[産業教育施設] (建築実施) アク・アキバJV	11	砂子・北谷・石狩JV	231,525,000	1,341,690,000
			10	(設備実施) (株) 協栄設備設計事務所	11	(株) 大野組土建	23,415,000	
			10	(外構実施) (株) 都市環境コンサルタント	11	木川・大谷JV	13,650,000	
			10	[学科転換] (株) 仁志建築事務所	11	伊藤・南部JV	48,825,000	
					11	永井・坂本JV	41,790,000	
					11	大西・平尾JV	42,525,000	
					11	日新・サニー・ダイイチJV	141,015,000	
					11	道央配管・小木・サカキ暖房JV	84,735,000	
					11	谷村工業 (株)	37,800,000	
					12	川西・松本JV	48,300,000	
					12	電設・結城JV	22,050,000	
					12	(株) ダイイチ設備	10,710,000	
					12	大野・谷村JV	64,050,000	
					12	三鉱・水島・赤平JV	296,100,000	
北海道美唄聖華高等学校 寄宿舎改築工事 寄宿舎改築電気設備工事 寄宿舎改築暖房設備工事 寄宿舎改築衛生設備工事 柔剣道場改築工事 大規模改造第2期・屋内体育館解体工事 寄宿舎内部改修工事 寄宿舎内部改修電気設備工事 校舎解体工事 柔剣道場改築電気設備工事 大規模改造第2期暖房衛生設備工事 寄宿舎及び屋内体育館改築外構工事 解体工事	美唄市	寄宿舎：RC造2F 1,405㎡ 柔剣・弓道場：S造1F 372㎡ 校舎：RC造4F 6,273㎡	11	[寄宿舎] (建築実施) ノース・金田JV	12	平尾・中村JV	44,835,000	924,871,500
			11	(設備実施) (株) 廣瀬設備設計事務所	12	日管・建成JV	65,625,000	
			11	(外構実施) (株) 都市環境コンサルタント	12	道央配管工業 (株)	52,500,000	
			12	[屋内体育館] (外構実施) (株) 宅地開発研究所	13	(株) 高田組	79,558,500	
			13	[寄宿舎内部改修] (株) アキバ設計	13	広瀬建設工業 (株)	167,548,500	
			11	[大規模改造] 吉田・協栄JV	13	近藤建設 (株)	20,475,000	
					13	(株) キムラ工業	7,560,000	
					13	山本建業 (株)	39,144,000	
					13	増井電機 (株)	7,665,000	
					13	(株) 山本ポンプ水道工業所	34,650,000	
					13	(株) 岸本組	94,038,000	
					14	柏崎建設 (株)	15,172,500	
					11	水島・近藤・林JV	168,000,000	
					11	広瀬・松本JV	79,275,000	
北海道美唄工業高等学校 大規模改造工事 (第1工区) 大規模改造工事 (第2工区) 大規模改造電気設備工事 大規模改造暖房設備工事 大規模改造衛生設備工事 学科転換改修工事 学科転換改修電気設備工事 学科転換改修暖房衛生設備工事 大規模改造第2期工事 大規模改造第2期電気設備工事 大規模改造第2期暖房衛生設備工事 屋内体育館改築工事 屋内体育館改築電気設備工事 屋内体育館改築暖房衛生設備工事 屋内体育館改築外構工事 柔剣道場改築及び屋内体育館解体その他工事	美唄市	校舎：RC造4F 12,803㎡ 体育館：S造1F 1,182㎡ 柔剣道場：木造1F 328㎡	10	[大規模改造] 道設計・協栄設備JV	11	居林電気 (株)	24,045,000	1,181,775,000
			11	[学科転換] (株) 北海道設計企画	11	山本・第一JV	69,825,000	
			14	[屋内体育館] (付属施設実施) (株) 金田設計	11	東洋・大有 JV	72,975,000	
			14	(外構実施) (株) ビバリー設計事務所	11	(株) 川西組	40,320,000	
					11	増井・北中央JV	18,900,000	
					11	大晃管建工業 (株)	9,555,000	
					12	広瀬・高田・鈴木JV	160,125,000	
					12	(資) 平尾電気商会	10,710,000	
					12	サニー・北晶JV	57,855,000	
					14	川西・久保田JV	268,201,500	
					14	富士電機工業 (株)	27,825,000	
					14	(株) 山本ポンプ水道工業所	31,185,000	
					15	平北建設 (株)	27,279,000	
					15	広瀬建設工業 (株)	115,699,500	
					11	東北・日新JV	109,725,000	
北海道芦別高等学校 大規模改造工事 大規模改造電気設備工事 大規模改造暖房衛生設備工事 大規模改造第2期工事 大規模改造第2期電気設備工事 大規模改造第2期暖房衛生設備工事 水泳プール及び上屋改築その他工事 水泳プール及び上屋改築電気設備工事 水泳プール及び上屋改築衛生設備工事	芦別市	校舎：RC造1F 6,727㎡ プール：S造1F 937㎡	11	晃研・田中建築設備JV	11	日の丸電機工業所	17,010,000	464,352,000
					11	村田・小林JV	27,195,000	
					12	北海興産 (株)	44,625,000	
					12	(有) 山口電気	21,105,000	
					12	和光・ドウネン・村田施設JV	72,450,000	
					12	西出・植村・日新JV	143,724,000	
					12	日の丸電機工業所	11,445,000	
					12	北海興産 (株)	17,073,000	

工 事 名		市町村	構造・規模	設計 年度	設計事務所	施工 年度	請負者名	工事費	工事費合計額
旧北海道滝川北高等学校改修工事		滝川市	校舎：RC造3F 3,376㎡	12	(株)ハウ計画設計	12	水島建設工業(株)	83,790,000	83,790,000
北海道滝川高等学校	改築工事(第1工区)	滝川市	改築校舎：RC造4F 4,036㎡ 既存校舎：RC造4F 4,277㎡	11 11 11 11	(基本)北海道建築設計監理(株) (建築実施)道設計・北星・相田JV (設備実施)田中・札幌設備JV (外構実施)(株)シー・イー・サービス	12	中山・宮脇・原田JV	310,453,500	1,757,004,232
	改築工事(第2工区)					12	泰進・香西・越智JV	304,258,500	
	改築電気設備その1工事					12	末廣屋・西口・大川JV	55,650,000	
	改築電気設備その2工事					12	富士・坂本・日東JV	52,500,000	
	北海道滝川高等学校					12	田中・飯沼JV	115,500,000	
	改築衛生設備工事					12	サークル鉄工・木村JV	72,975,000	
	改築昇降機設備工事					12	日本エレベーター製造(株)	14,595,000	
	改修その他工事					12	(株)泰進建設	85,050,000	
	改修その他電気設備工事					12	居林電気(株)	15,327,232	
	改修その他電気設備工事(その2)					12	(株)大川電気商会	5,134,500	
	改修その他暖房衛生設備工事					12	第一・藤枝JV	45,675,000	
	屋内体育館暖房改修その他工事					13	(有)香西建設	77,700,000	
	屋内体育館暖房改修その他設備工事					13	(株)サークル鉄工	34,125,000	
	弓道場更衣室工事					14	(株)サークル鉄工	28,350,000	
	校舎解体その他工事					14	(株)神部組	73,878,000	
	改築第2期工事					14	笹木・神部JV	170,257,500	
	改築第2期電気設備工事					14	電設・ヤナセJV	16,275,000	
	改築第2期暖房衛生設備工事					14	サークル・松原JV	36,225,000	
改築外構工事	14	丸藤産業(株)	27,699,000						
柔剣道場改築その他工事	15	笹木・神部JV	152,617,500						
柔剣道場改築その他電気設備工事	15	(有)増田電気商会	13,335,000						
柔剣道場改築その他暖房衛生設備工事	15	松原設備工業(株)	14,700,000						
改築外構工事	15	(株)久保田組	34,723,500						
北海道滝川工業高等学校	水泳プール及び上屋曳家工事 水泳プール及び上屋曳家衛生設備工事 改築外構工事	滝川市	プール：S造1F 937㎡	7	(外構実施)(株)シビテック	11	笹木・小田JV 木村設備工業(有) 田端・千田JV	145,215,000 19,425,000 77,385,000	242,025,000
北海道歌志内高等学校	防災対策校舎改造・屋内体育館改修工事 防災対策校舎改造・屋内体育館改修電気設備工事 防災対策校舎改造・屋内体育館改修暖房衛生設備工事 防災対策校舎改造第2期・付属施設整備工事 防災対策校舎改造・付属施設整備電気設備工事 防災対策校舎改造第2期・付属施設整備暖房衛生設備工事	歌志内市	体育館：S造2F 988㎡ トレジャー棟：RC造1F 69㎡	10	ホクテイ・廣瀬設備JV	11	長谷川・堀川・吉田JV 結城・ヤナセJV 松原設備工業(株) 石狩・永井JV 大谷・ヤナセJV 東洋・大有・北海JV	135,450,000 12,075,000 29,925,000 78,750,000 18,270,000 75,075,000	349,545,000
北海道深川東商業高等学校	屋内体育館改築工事 屋内体育館改築電気設備工事 屋内体育館改築暖房衛生設備工事 屋内体育館改築外構工事	深川市	体育館：S造2F 957㎡ トレジャー棟：RC造1F 139㎡	11 12	(実施)(株)ノース建築設計 (外構実施)(株)ビバリー設計事務所	12	寺岡・樋口・北垣JV 坪田電気(株) 深川水道・廣進JV 寺岡工務(株)	329,731,500 34,545,000 36,435,000 30,765,000	431,476,500
北海道南幌高等学校	防災対策緊急整備工事 防災対策緊急整備電気設備工事 防災対策緊急整備暖房衛生設備工事	南幌町	トレジャー棟：RC造1F 66㎡	14	(有)相田建築設計事務所	14	(株)高田組 (資)平尾電気商会 共進工業(株)	72,870,000 15,288,000 28,875,000	117,033,000
北海道栗山高等学校	改築工事(第1工区) 改築工事(第2工区) 改築工事(第3工区) 改築電気(強電)設備工事 改築電気(弱電)設備工事 改築暖房設備工事 改築衛生設備工事 改築外構工事 屋内体育館等改築その他工事 校舎等解体工事 屋内体育館等改築その他電気設備工事 屋内体育館等改築その他暖房衛生設備工事 改築外構工事	栗山町	校舎：RC3F 5,211㎡ 体育館：S造1F 999㎡ 柔剣道場：S造1F 318㎡	13 13 13 13	(基本)(株)西村建築設計事務所 (建築実施)(株)西村建築設計事務所 (設備実施)(株)大洋建築設備研究所 (外構実施)(株)シビテック	14	中山・朝日・氏家(特定) 砂子・松原JV 泰進・寺岡・原田(特定) 南部・鳥山・空知電工JV 千葉・小室JV 道央興産・北海管工JV 瓜生・北興JV (株)但野三興 中山・朝日・氏家 特定JV (株)砂子組 鳥山電気工事(株) 北興設備工業(株) 井沢建設(株)	319,830,000 240,030,000 279,300,000 80,850,000 44,730,000 98,700,000 78,750,000 96,411,000 315,451,500 77,217,000 32,340,000 29,872,500 52,216,500	1,745,698,500
北海道旭川東高等学校	水泳プール及び上屋改築工事 水泳プール及び上屋改築衛生設備工事	旭川市	プール：S造1F 937㎡	13 13		13	新谷・旭栄JV 北伸設備工業(株)	154,077,000 23,835,000	177,912,000
北海道旭川南高等学校	大規模改造工事 大規模改造暖房衛生設備工事	旭川市	校舎：RC5F 9,751㎡	14 14	(建築実施)(株)創明建築設計事務所 (設備実施)そうごうシステムデザイン(株)	13 15	(株)高組 ユービーテックノ(株)	123,994,500 18,900,000	142,894,500

工 事 名		市町村	構造・規模	設計 年度	設計事務所	施工 年度	請負者名	工事費	工事費合計額
北海道旭川商業高等学校	大規模改造工事	旭川市	校舎：RC造4F 6,680㎡ 実習棟：RC造3F 1,219㎡	13	(建築実施) (株) 鳳建築研究所	14	(株) 高組	106,575,000	320,985,000
	大規模改造電気設備工事			13	(設備実施) (株) システムプランニング	14	東和電設 (株)	11,130,000	
	大規模改造暖房衛生設備工事			14		14	鹿取永井工業 (株)	7,875,000	
	大規模改造第2期工事			15		15	(株) モリタ	69,195,000	
	大規模改造第2期電気設備工事			15		15	中央電設 (株)	30,135,000	
	大規模改造第2期暖房設備工事			15		15	丸信衛生工業 (株)	45,675,000	
大規模改造第2期衛生設備工事	15		15	鹿取永井工業 (株)	50,400,000				
北海道旭川西高等学校	改築工事 (第1工区)	旭川市	校舎：RC造4F 7,362㎡	12	(基本) 北海道建築設計監理 (株)	13	盛永・松藤・大槻 (特定)	327,033,000	2,051,752,500
	改築工事 (第2工区)			12	(建築実施) 道設計・創明JV	13	畠山・岸田・堀 (特定)	276,244,500	
	改築工事 (第3工区)			12	(設備実施) (株) 塚田設備管理	13	北野・谷脇・高嶋 (特定)	304,741,500	
	改築工事 (第4工区)			12	(外構実施) (株) シン技術コンサル	13	廣野・西館・モリタ (特定)	275,100,000	
	改築電気 (強電) 設備工事			13		13	東邦・大東・東洋JV	79,800,000	
	改築電気 (弱電) 設備工事			13		13	下村・高張・中央JV	76,650,000	
	屋内体育館暖房改修電気設備工事			13		13	(有) 阿部電工	15,750,000	
	屋内体育館暖房改修設備工事			13		13	(株) 飯塚設備	46,200,000	
	改築暖房設備工事 (第1工区)			13		13	大洋・大協JV	109,368,000	
	改築暖房設備工事 (第2工区)			13		13	東洋・落合JV	58,275,000	
	改築衛生設備工事 (第1工区)			13		13	木本・サカイJV	63,777,000	
	改築衛生設備工事 (第2工区)			13		13	開成・エービーテックノJV	62,380,500	
	改築昇降機設備工事			13		13	シンドラーエレベータ (株)	14,595,000	
	渡り廊下改築工事			14		14	立山青野建設 (株)	26,670,000	
	校舎解体工事			15		15	(株) 盛永組	122,965,500	
改築外構工事 (第1工区)	15		15	新島・丹野JV	93,765,000				
改築外構工事 (第2工区)	15		15	赤川・共栄JV	98,437,500				
北海道旭川農業高等学校	産業教育施設新築工事	旭川市	産振棟：S造1F 211㎡ 実習室：S造1F 63㎡	12	[産業教育施設] (有) 相田建築設計事務所	13	(株) 小森工務店	103,950,000	251,139,000
	産業教育施設新築電気設備工事			13	[資源循環バイオ実習室] (株) 晃研	13	奥津電気工業 (株)	19,950,000	
	産業教育施設新築暖房衛生設備工事			13	[学科転換] (株) 中原建築設計事務所	14	小笠原・山田JV	48,510,000	
	資源循環バイオ実習室新築電気設備工事			14		14	風土建 (株)	18,690,000	
	資源循環バイオ実習室新築暖房衛生設備工事			14		14	奥津電気工業 (株)	8,085,000	
学科転換改修工事	14		14	(株) ノール・ヤマグチ	10,479,000				
北海道士別高等学校	防災対策緊急整備工事	士別市	トレンジャー棟：RC造1F 73㎡	14	(株) 松本設計事務所	14	北海道ブロック住宅 (株)	23,625,000	42,525,000
	防災対策緊急整備電気設備工事			14	(有) 藤電気工事社	14	(株) 栗本組	10,500,000	
	防災対策緊急整備衛生設備工事			14		14	(株) 近藤組	53,991,000	
北海道名寄光陵高等学校	学科転換改修工事	名寄市	校舎：RC造3F 3,654㎡ トレンジャー棟：RC造1F 71㎡	12	[学科転換] (株) 三建設事務所	12	(株) 山田ポンプ商会	21,945,000	290,871,000
	学科転換改修暖房衛生その他設備工事			12	[防災対策] 柴滝・西村設備JV	12	(株) 坂下組	127,050,000	
	防災対策校舎改造第2期・付属施設整備電気設備工事			10		12	(株) 宇野電工社	15,435,000	
	防災対策校舎改造第2期・付属施設整備暖房衛生設備工事			12		12	丸信・アイベツ・ニサカJV	72,450,000	
	防災対策校舎改造・屋内体育館改修工事			10		11	大野組・坂下JV	184,275,000	
北海道名寄工業高等学校	防災対策校舎改造・屋内体育館改修電気設備工事	名寄市	校舎：RC造3F 2,708㎡	11	柴滝・西村設備JV	11	(株) 竹内電建	17,325,000	249,375,000
	防災対策校舎改造・屋内体育館改修暖房衛生設備工事			11		11	開成・サカイ・久村JV	47,775,000	
	改築工事 (第1工区)			14	(基本) (株) 環境設計	15	大野土建・タカハタ・高橋 特定JV	287,343,000	
	改築工事 (第2工区)			14	(建築実施) (株) 環境設計	15	大野組・北建工業・坂下 經常JV	175,770,000	
	改築電気 (強電) 設備工事			14	(設備実施) (株) 真紀設備設計事務所	15	宮武・新光 經常JV	47,460,000	
改築電気 (弱電) 設備工事	14	(外構実施) (株) 帝国設計事務所	15	共工電気工事 (株)	23,520,000				
改築暖房設備工事	15		15	木本・柳原 經常JV	71,505,000				
改築衛生設備工事	15		15	ノール・田下 經常JV	55,020,000				
改築外構工事	15		15	田中工業・第一・五十嵐JV	221,686,500				
北海道名寄農業高等学校	柔剣道場改築工事	名寄市	柔剣道場：S造1F 335㎡ 実習室：S造1F 170㎡ トレンジャー棟：RC造1F 62㎡	13	[学科転換] (株) 柴滝建築設計事務所	11	高橋組・村本JV	95,550,000	305,854,500
	学科転換改修工事			13	[防災対策] (株) 三建設事務所	13	(株) 明石組	17,955,000	
	学科転換改修電気設備工事			15		13	(株) 船木電機	7,875,000	
	学科転換改修暖房衛生設備工事			15		13	(有) 山崎商店	19,950,000	
	寄宿舎解体工事			13		13	(株) 田村組	16,527,000	
	資源循環バイオ実習室新築工事			15		15	(株) 明石組	38,850,000	
	資源循環バイオ実習室新築電気設備工事			15		15	伊藤電機 (株)	14,280,000	
	資源循環バイオ実習室新築暖房衛生設備工事			15		15	扶桑興業 (株)	52,815,000	
	防災対策緊急整備工事			15		15	(株) 吉田組	23,625,000	
	防災対策緊急整備電気設備工事			15		15	(株) 竹内電建	10,500,000	
防災対策緊急整備衛生設備工事	15		15	(株) 中川水道	7,927,500				

工 事 名	市町村	構造・規模	設計 年度	設計事務所	施工 年度	請負者名	工事費	工事費合計額	
北海道富良野高等学校	富良野市	校舎：RC造2F 2,047㎡	11	(基本)(株)北海道岡田新一設計事務所	12	(株)那知組	231,000,000	1,724,142,000	
			11	(建築実施)道岡田新一・田上・岡田JV	12	(株)サンエービルド工業	255,150,000		
			11	(設備実施)(株)協和設計事務所	12	目黒・陽電・一戸JV	47,250,000		
			11	(外構実施)ダイシン設計(株)	12	松井・北海JV	38,325,000		
			11		12	後田・ヤマサJV	77,385,000		
		既存校舎改修その他工事 既存校舎改修その他電気設備工事 既存校舎改修暖房衛生設備工事	既存校舎：RC造4F 4,039㎡	12		12	(株)軽米組		102,900,000
				12		12	(有)高崎電気		16,747,500
				12		12	後田設備工材(株)		32,865,000
				12		12	(有)玉手鋼建		34,125,000
				12		12	三菱電機(株)		14,490,000
		柔剣道場改築工事 柔剣道場改築電気設備工事 屋内体育館暖房改修工事 屋内体育館暖房改修電気設備工事 屋内体育館暖房改修設備工事	柔剣道場：S造1F 345㎡	13		13	(株)下久根建設		62,590,500
				13		13	(有)高崎電気		10,185,000
				13		13	(株)北菱		98,227,500
				13		13	(株)松井電気		9,660,000
				13		13	玉手・ヤマサJV		36,225,000
校舎改修その他第2期工事 既存校舎改修その他第2期暖房衛生設備工事 改築外構工事 水泳プール及び上屋改築その他工事 水泳プール及び上屋改築その他電気設備工事 水泳プール及び上屋改築その他衛生設備工事	プール：S造1F 937㎡	13		13	(株)サンエービルド工業	153,531,000			
		13		13	後田設備工材(株)	38,640,000			
		13		13	(株)森田工建	76,629,000			
		14		14	(株)那知組	145,792,500			
		14		14	(株)一戸電建	12,232,500			
改築外構工事(第1工区) 改築外構工事(第2工区) 改築外構工事		14		14	(有)玉手鋼建	17,325,000			
		14		14	(株)森田工建	72,901,500			
		14		14	増山・森田JV	100,275,000			
		15		15	(株)アース建設工業	39,690,000			
		校舎解体その他工事 改築外灯設備その他工事 改築外構工事 改築外構工事 旧校舎解体工事 改築外構工事	富良野市		9	(外構実施)(株)拓殖設計	11	福谷・佐川JV	79,800,000
11					11	(株)一戸電建	11,760,000		
11					11	大北・増山・アラタJV	174,825,000		
12					12	西出興業(株)	60,060,000		
13					13	(株)ヤマサ	29,883,000		
北海道上富良野高等学校	上富良野町	校舎：RC造2F 3,368㎡	13	(基本)(株)アトリエアク	14	荒井・アラタ・北野(特定)	316,848,000	1,005,858,000	
			13	(建築実施)(株)アトリエアク	14	盛永・清水組・東成JV	245,364,000		
			13	(設備実施)塚田設備管理(株)	14	石森・藤下JV	68,460,000		
			13	(外構実施)チカラ総合設計(株)	14	(株)目黒電設	36,750,000		
			14		14	日東北王・小笠原JV	114,975,000		
北海道美深高等学校	美深町	体育館：S造1F 1,148㎡	14	(外構実施)(株)虎ノ門コンサルタンツ	14	廣野・新谷・山崎JV	273,000,000	395,976,000	
			14		14	伊藤電機(株)	34,335,000		
			14		14	山本管工(株)	38,325,000		
			15		15	秀和産業(株)	50,316,000		
			15		15	アラタ・浜塚JV	119,731,500		
北海道中川商業高等学校	中川町		13	(株)諸橋設計	13	(株)近藤組	47,040,000	75,180,000	
13		13	(株)中川水道	28,140,000					
北海道留萌高等学校	留萌市	校舎：RC造4F 3,088㎡	10	(基本)(株)日本工房	11	堀松・清野・佐藤JV	261,975,000	1,737,445,500	
			10	(建築実施)日本工房・SINON・杉浦JV	11	山高・石塚・五菱JV	345,975,000		
			10	(設備実施)(株)協和設計事務所	11	指川・高張・佐藤JV	60,060,000		
			10	(外構実施)(株)田中進設計事務所	11	畠山・稲井・北光JV	53,760,000		
			11		11	ハチロ・北興・エンジニヤJV	83,790,000		
			11		11	小林・熱源・不二JV	95,550,000		
			12		12	山高・石塚JV	158,025,000		
			12		12	指川・公電・北光JV	43,365,000		
			12		12	勝山・ハラダ・三協JV	179,896,500		
			12		12	ハタナカ建設(株)	82,246,500		
			13		13	(株)山根建設	70,486,500		
			13		13	指川電設工業(株)	32,340,000		
			13		13	堀松・橋場JV	170,646,000		
13		13	(株)勝山組	99,330,000					
北海道留萌千望高等学校	留萌市		7	(外構実施)北海道土木設計(株)	11	(株)高橋建設	35,175,000	254,415,000	
11		11	堀口・三協・ハタナカJV	103,950,000					
11		11	勝山・千田・大和JV	99,435,000					
11		11	道路工業(株)	9,450,000					
11		11	大成ロテック(株)	6,405,000					

工 事 名		市町村	構造・規模	設計 年度	設計事務所	施工 年度	請負者名	工事費	工事費合計額
北海道遠別農業高等学校	改築第2期工事（第1工区）	遠別町	校舎棟 RC造2F 2,281㎡	10	(基本)北海道建築設計監理(株)	11	興北・北一JV	218,925,000	1,811,943,000
	改築第2期工事（第2工区）			10	(建築実施)道設計・日建社・瀧JV	11	ハラダ・水上JV	233,625,000	
	改築第2期工事（第3工区）			10	(設備実施)大洋建築設備研究所	11	苫前土建・石山組JV	212,100,000	
	改築第2期工事（第4工区）			11	(外構実施)ダイシン設計	11	共栄・幌延JV	93,450,000	
	改築第2期工事（第5工区）			11	[寄宿舎]	11	守谷・堀田JV	122,850,000	
	改築第2期電気設備その1工事			11	中井・北旭JV	11	明和・廣瀬JV	38,325,000	
	改築第2期電気設備その2工事			11		11	藤森・協電舎JV	33,285,000	
	改築第2期電気設備その3工事			11		11	島山・木村JV	43,575,000	
	改築第2期暖房衛生設備その1工事			11		11	築田・北日本JV	137,340,000	
	改築第2期暖房衛生設備その2工事			11		11	築田・北日本JV	63,945,000	
	屋内体育館他解体工事			12		12	(有)相川建設	20,443,500	
	寄宿舎改築工事			12	寄宿舎 RC造1F 422㎡	12	(株)石山組	120,435,000	
	寄宿舎改築電気設備工事			12		12	山崎・三村JV	15,750,000	
	寄宿舎改築暖房衛生設備工事			12		12	小林・北日本JV	46,515,000	
	改築外構工事			12		12	増毛土建(株)	95,361,000	
	改築舗装工事			12		12	大林道路(株)	9,912,000	
	自転車置場その他工事			13		13	(有)穀蔵組	27,195,000	
解体工事	13		13	佐々木建設運輸(株)	59,230,500				
改築外灯施設整備工事	13		13	(株)山崎電気	8,820,000				
改築外構工事（第1工区）	13		13	(株)石山組	177,355,500				
改築外構工事（第2工区）	13		13	(株)共栄	33,505,500				
北海道天塩高等学校	防災対策校舎改造工事	天塩町	校舎棟 RC造3F 1222㎡ トイレシャワ棟 RC造1F 422㎡	10	萩原・伸和JV	11	(株)石山組	79,800,000	319,935,000
	防災対策校舎改造電気設備工事			11	三村・奥瀬JV	11	三宮組	13,440,000	
	防災対策校舎改造暖房衛生設備工事			11	築田・惠菱JV	11	築田・惠菱JV	80,745,000	
	防災対策校舎改造第2期・屋内体育館改修・付属施設整備工事			12	守谷・共栄JV	12	守谷・共栄JV	91,350,000	
	防災対策校舎改造第2期・屋内体育館改修・付属施設整備電気設備工事			12	広瀬・協電舎JV	12	広瀬・協電舎JV	26,040,000	
	防災対策屋内体育館改修・付属施設整備暖房衛生設備工事			12	ハチロ・エンジニアJV	12	ハチロ・エンジニアJV	28,560,000	
北海道稚内高等学校	学科転換改修工事	稚内市	トイレシャワ棟 RC造1F 72㎡	11	[学科転換]川瀬一級建築士事務所	11	(株)阿部工務店	13,860,000	57,907,500
	防災対策緊急整備工事			15	[防災対策](株)三井設計	15	(株)三宮組	24,570,000	
	防災対策緊急整備電気設備工事			15		15	(株)品田電気商会	9,975,000	
	防災対策緊急整備衛生設備工事			15		15	アート設備(株)	9,502,500	
北海道稚内商工高等学校	防災対策緊急整備工事	稚内市	トイレシャワ棟 RC造1F 71㎡	14	川瀬一級建築士事務所	14	(株)出口組	24,150,000	45,307,500
	防災対策緊急整備電気設備工事			14		14	(株)伊藤電業社	10,447,500	
	防災対策緊急整備衛生設備工事			14		14	築田暖房(株)	10,710,000	
北海道浜頓別高等学校	屋内体育館改築工事	浜頓別町	体育館 S造 1,070㎡ 柔剣道場 木造 310㎡	14	(外構実施)(株)北建コンサルタント	14	石塚・井手上JV	264,600,000	488,565,000
	屋内体育館改築電気設備工事			14		14	梅津電気(株)	32,550,000	
	屋内体育館改築暖房衛生設備工事			14		14	扶桑興業(株)	38,356,500	
	屋内体育館改築外構工事			15		15	北開建設(株)	49,959,000	
	柔剣道場改築及び屋内体育館解体工事			15		15	石塚建設興業(株)	95,959,500	
	柔剣道場改築電気設備工事			15		15	(有)松尾電気商会	7,140,000	
北海道利尻高等学校	水泳プール及び上屋新築工事	利尻町	プール：S造1F 937㎡			15	(株)早坂組	113,284,500	134,809,500
	水泳プール及び上屋新築衛生設備工事					15	開発設備(株)	21,525,000	
北海道礼文高等学校大規模改造工事		礼文町	S造1F1,168m2 RC2F820㎡	14	空間工房シリウス(有)	15	(株)早坂組	70,350,000	70,350,000
北海道北見柏陽高等学校	防災対策校舎改造・屋内体育館改修・付属施設整備工事	北見市	校舎棟 RC造4F 6,040㎡ 体育館 S造 988㎡ トイレシャワ棟 RC造1F 147㎡	10	道梓・そうごうJV	11	岡村・小池・山本JV	251,475,000	637,140,000
	防災対策校舎改造・屋内体育館改修・付属施設整備電気設備工事			11		11	北東・稲村JV	38,955,000	
	防災対策校舎改造・屋内体育館改修・付属施設整備暖房衛生設備工事			11		11	三和・熱学JV	50,400,000	
	防災対策校舎改造第2期工事			12		12	岡村・江岸JV	141,750,000	
	防災対策校舎改造第2期電気設備工事			12		12	北東・桑原・稲村JV	28,560,000	
	防災対策校舎改造第2期暖房設備工事			12		12	天内・小西JV	77,700,000	
防災対策校舎改造第2期衛生設備工事	12		12	三和・小泉JV	48,300,000				
北海道北見北斗高等学校	屋内体育館改築工事	北見市	体育館 SRC造2F 1,428㎡ 柔剣道場 S造 338㎡ トイレシャワ棟 S造1F 141㎡ 渡廊下 S造1F 75㎡	8	(建築実施)道開コン・二葉・清和JV	11	山上・村井・加納JV	349,650,000	1,298,440,500
	柔剣道場改築その他工事			8	(設備実施)岡ハス・そうごうJV	11	鐘ヶ江・牧村JV	161,700,000	
	屋内体育館・柔剣道場改築その他電気設備工事			8	(外構実施)パブリックコンサルタント(株)	11	北海・ふじ・オホーツクJV	76,020,000	
	屋内体育館・柔剣道場改築その他暖房衛生設備工事					11	時枝・神田JV	53,340,000	
	改築屋外運動場照明施設工事					11	エスケー・渡邊・極光JV	64,050,000	
	自転車置場改築その他工事					11	奥野・藤田JV	60,480,000	
	改築外構工事（第1工区）					11	水元・永田JV	103,950,000	
	改築外構工事（第2工区）					11	興和・舟山JV	99,225,000	
	屋内体育館解体その他工事					12	(株)光栄建設	78,235,500	
	改築外灯施設整備工事					12	尾形・北中JV	11,760,000	
	改築外構工事（第1工区）					12	興和・舟山・協進JV	103,530,000	
	改築外構工事（第2工区）					12	水元・北辰・永田JV	136,500,000	

工 事 名	市町村	構造・規模	設計 年度	設計事務所	施工 年度	請負者名	工事費	工事費合計額
北海道網走南ヶ丘高等学校 防災対策校舎改造・付属施設整備工事 防災対策校舎改造・付属施設整備電気設備工事 防災対策校舎改造・付属施設整備暖房衛生設備工事 防災対策校舎改造第2期工事 防災対策校舎改造第2期電気設備工事 防災対策校舎改造第2期暖房設備工事 防災対策校舎改造第2期衛生設備工事 屋外運動場照明施設整備工事	網走市	校舎棟 RC造4F 6,186㎡ トレンジャー棟 RC造1F 175㎡	10	高岡・道総合設備JV	11 11 11 12 12 12 12 12 15	土屋・ほつけん・協栄JV 高木・片山・笹森JV 三光・菊地JV 土屋・中一・協栄JV 光栄・ビデオJV 三光・菊地JV (株)衛生センター (株)道北電気	165,375,000 45,675,000 48,195,000 184,065,000 13,965,000 66,045,000 48,289,500 38,325,000	609,934,500
北海道女満別高等学校 防災対策校舎改造工事 防災対策校舎改造電気設備工事 防災対策校舎改造暖房衛生設備工事 防災対策校舎改造第2期・付属施設整備工事 防災対策校舎改造第2期・付属施設整備電気設備工事 防災対策校舎改造第2期・付属施設整備暖房衛生設備工事	女満別町	校舎棟 RC2F 2,685㎡ 体育館 S造1F 966㎡ トレンジャー棟 RC造1F 70㎡ 柔剣道場 S造1F 310㎡	10	橋本・道総合設備JV	11 11 11 12 12 12	河西・古川JV 有働・光栄JV 共栄・オホーツクJV (株)河西組 (株)有働電気 (株)長屋工業	99,225,000 24,885,000 48,090,000 64,050,000 24,675,000 28,875,000	289,800,000
北海道美幌農業高等学校 産業教育施設新築工事 産業教育施設新築電気設備工事 産業教育施設新築暖房設備工事 産業教育施設新築衛生設備工事 学科転換改修工事 学科転換改修暖房衛生その他設備工事 資源循環バイオ実習室新築工事 資源循環バイオ実習室新築電気設備工事 資源循環バイオ実習室新築暖房衛生設備工事 屋内体育館・柔剣道場改築工事 屋内体育館・柔剣道場改築電気設備工事 屋内体育館・柔剣道場改築暖房衛生設備工事 大規模改造工事 大規模改造暖房衛生設備工事	美幌町	微生物基礎実習室 S造 211㎡ 産振棟 RC造1F 1,247㎡ 資源循環バイオ実習室 S造63㎡ 体育館 S造 969㎡ 柔剣道場 S造1F 338㎡ トレンジャー棟 S造1F 122㎡ 校舎棟 RC造3F 4,033㎡	11 12 13 14	[産業教育施設] (株)清和設計事務所 [学科転換] エフ設計工房 [資源循環バイオ実習室] (株)晃研 [大規模改造] (株)瀧建築事務所	12 12 12 12 12 14 14 14 15 15 15 15 15	(有)猪本製作所 (株)電建 宮崎・オホーツクJV 共栄・四ツ輪JV (株)池建設 宮崎工業(株) (株)池知建設 北中電工(株) (有)神田住設工業 イワクラ・道和・金岩 特定JV 電建・有働JV 船橋西川建設(株) (株)山中建設 オホーツク・共栄JV	56,700,000 24,780,000 51,051,000 50,400,000 53,025,000 37,065,000 18,742,500 8,400,000 12,285,000 308,731,500 53,025,000 36,781,500 52,983,000 18,060,000	782,029,500
北海道留辺蘂高等学校 学科転換改修工事 学科転換改修電気設備その他工事 産業教育施設新築工事 産業教育施設新築電気設備その1工事 産業教育施設新築電気設備その2工事 産業教育施設新築暖房設備工事 産業教育施設新築衛生設備工事 産業教育施設新築外構工事	留辺蘂町	産振棟 RC造2F 782㎡	11 11 11	[学科転換] サン設計事務所 [産業教育施設] (実施)創建社・本間・濱川JV (外構実施)(株)拓殖設計	12 12 12 12 12 12 12 13	まるい建設(株) 久保・岡本JV 松谷・久島・三九JV 谷口・遠整JV エスケー・高尾JV 北辰・熱学JV 時枝・訓子府機械JV (株)遠藤	42,000,000 18,900,000 147,000,000 27,720,000 26,250,000 30,975,000 28,875,000 12,537,000	334,257,000
北海道佐呂間高等学校 大規模改造工事 大規模改造暖房衛生設備工事 大規模改造第2期工事 大規模改造第2期電気設備工事 大規模改造第2期暖房衛生設備工事 屋内体育館暖房改修工事 屋内体育館暖房改修設備工事 防災対策緊急整備工事 防災対策緊急整備電気設備工事 防災対策緊急整備衛生設備工事	佐呂間町	校舎棟 RC造3F 3,411㎡ トレンジャー棟 S造1F 70㎡	11 13 15	[大規模改造] 高岡・そうごうJV [屋内体育館暖房改修] (株)諸橋設計 [防災対策] (株)エフ設計工房	12 13 13 13 13 13 15 15 15	高橋・岸JV 三協工業(株) (株)光栄建設 面工業(株) (株)小池工業 (株)山本工務店 (株)不二技建 (株)柴田建設工業 面工業(株) 三協工業(株)	65,625,000 17,010,000 40,908,000 12,600,000 54,390,000 38,125,500 25,305,000 20,370,000 10,458,000 10,080,000	294,871,500
北海道遠軽高等学校 自転車置場改築その他工事 改築外構工事	遠軽町		8 8	(建築実施)都市・教育施設・瀧JV (外構実施)北海道土木設計(株)	11 11	山口・茶木JV 渡辺・菅野JV	89,565,000 105,000,000	194,565,000
北海道興部高等学校 大規模改造工事 水泳プール及び上屋改築工事 水泳プール及び上屋改築衛生設備工事 大規模改造第2期工事 大規模改造第2期電気設備工事 大規模改造第2期暖房設備工事 大規模改造第2期衛生設備工事	興部町	プール:S造1F 937㎡	12	ホクテイ・白鳥設備JV	13 13 14 14 14 14 14	(株)柳原建設 藤共・柳原JV (株)小熊工業 河原工業(株) 関電気(株) (株)中央製作所 マルコウ・アサダJV	71,400,000 136,405,500 21,315,000 37,485,000 29,925,000 30,660,000 31,185,000	358,375,500
北海道登別南高等学校 大規模改造工事 大規模改造電気設備工事 大規模改造暖房衛生設備その1工事 大規模改造暖房衛生設備その2工事 大規模改造第2期工事	登別市	校舎棟 RC造4F 6,148㎡	11	ホクテイ・白鳥設備JV	12 12 12 12 13	和田・遠田JV (株)末永電気工事 合田・興和工業JV オール・荒川JV 遠田建設(株)	80,850,000 19,425,000 50,400,000 50,400,000 90,300,000	291,375,000
北海道伊達緑丘高等学校 屋内体育館暖房改修工事 屋内体育館暖房改修設備工事 防災対策緊急整備工事 防災対策緊急整備電気設備工事 防災対策緊急整備暖房衛生設備工事	伊達市	体育館 S造 966㎡ トレンジャー棟 RC造1F 69㎡	12 13	[屋内体育館暖房改修] (株)日建社 [防災対策] (株)菅設計企画	12 13 13 13	松本建設(株) (株)栗林商会 (株)高清建設 (株)日野電気工事 (株)畑商会	58,800,000 37,800,000 26,565,000 9,030,000 8,085,000	140,280,000

工 事 名		市町村	構造・規模	設計 年度	設計事務所	施工 年度	請負者名	工事費	工事費合計額
北海道伊達高等学校	水泳プール及び上屋改築工事	伊達市	プール：S造1F 937㎡ 体育館 S造 1,504㎡ トイショウ棟 S造 151㎡	13	〔屋内体育館〕 (外構実施)北海道キング設計(株)	13	平口・松本JV	148,438,500	701,977,500
	水泳プール及び上屋改築衛生設備工事					13	クボタ設備工業(株)	22,155,000	
	屋内体育館改築工事					13	不二工営・須藤(特定)	388,059,000	
	屋内体育館改築電気設備工事					13	望月・新和JV	45,675,000	
	屋内体育館改築暖房衛生設備工事					13	(株)合田設備	49,350,000	
屋内体育館改築外構工事	14	(株)松浦組	48,300,000						
北海道室蘭清水丘高等学校	解体その他工事(第1工区)	室蘭市		8	(設備実施)協栄・総合設備計画JV	11	黒光・古川JV	72,849,000	1,216,425,000
	解体その他工事(第2工区)			8	(外構実施)パブリックコンサルタント(株)	11	大内・越後JV	66,843,000	
	改築グラウンド散水栓その他設備工事			11	(株)ノースクリエート	24,045,000			
	改築外構工事(第1工区)			11	伊藤工業・東海JV	265,125,000			
	改築外構工事(第2工区)			11	東洋・勝和・江尻JV	81,900,000			
	改築外構工事(第3工区)			11	新和・北洋・吉野JV	75,600,000			
	改築植栽工事(第1工区)			11	(株)日鉄ライブ	21,000,000			
	改築植栽工事(第2工区)			11	(有)牧造園	11,340,000			
	改築外灯施設整備その他工事			12	大伸電設(株)	11,025,000			
	改築外構工事(第1工区)			12	伊藤工業・東海・石原JV	191,100,000			
	改築外構工事(第2工区)			12	東洋・勝和・江尻JV	68,250,000			
	改築外構工事(第3工区)			12	新和・北洋・木島JV	71,400,000			
	改築外構工事(第4工区)			12	古川土建(株)	28,350,000			
	改築外灯施設整備工事			13	鐵和電設(株)	15,225,000			
改築外構工事	13	東海・伊藤工業JV	212,373,000						
北海道室蘭工業高等学校屋外運動場照明施設工事	室蘭市		11		11	創成・鐵和JV	41,790,000	41,790,000	
北海道苫小牧東高等学校	防災対策緊急整備工事	苫小牧市	トイショウ棟 RC造 72㎡ 校舎棟 RC造4F 6,480㎡	14	(基本)(株)アトリエアク	13	(株)秋村組	97,650,000	1,808,430,225
	防災対策緊急整備電気設備工事			14	(建築実施)(株)アトリエアク	13	(株)昭和電気工事	19,950,000	
	防災対策緊急整備暖房衛生設備工事			14	(設備実施)(株)環境設備計画	13	福森・日栄JV	35,595,000	
	改築工事(第1工区)			14	(外構実施)北海道土木設計(株)	15	菱中・菅野・坂井 特定JV	251,628,000	
	改築工事(第2工区)			15	[防災対策]	15	岩倉・秋村・中村 特定JV	291,270,300	
	改築工事(第3工区)			13	室蘭建築設計協同組合	15	藤・岩崎 特定JV	230,273,925	
	柔剣道場改築その他工事			15	創建工業(株)	15	93,019,500		
	屋内体育館等解体その他工事			15	(株)遠藤組	15	82,603,500		
	改築電気(強電)設備工事			15	新興・瀧澤・西川 経常JV	134,442,000			
	改築電気(弱電)設備工事			15	阿部電気工事(株)	31,237,500			
	改築暖房設備工事			15	国策・成友 経常JV	164,850,000			
	改築衛生設備工事			15	進興・福森 経常JV	127,050,000			
	改築昇降機設備工事			15	三菱電機(株)	12,915,000			
	改築グラウンド照明施設改修工事			15	(株)昭和電気工事	13,440,000			
改築外構工事(第1工区)	15	北海土建・丸成成田・遠藤JV	184,957,500						
改築外構工事(第2工区)	15	(株)水堀組	37,548,000						
北海道鶴川高等学校	屋内体育館暖房改修工事 屋内体育館暖房改修暖房設備工事	鶴川町	体育館 S造 1,031㎡	14	日本建築設計監理(株)	14	八木建設(株)	45,150,000	70,560,000
北海道静内高等学校	水泳プール及び上屋改築工事 水泳プール及び上屋改築衛生設備工事	静内町	プール：S造1F 937㎡			14	吉田・田頭JV	141,498,000	166,698,000
北海道静内農業高等学校	産業教育施設新築工事	静内町	産振棟 S造1F 211㎡ バイオ実習室 S造1F 63㎡	10	[産業教育施設]	11	中道・真下JV	61,950,000	340,200,000
	産業教育施設新築電気設備工事			14	(株)札幌企画設計	11	久保・伊藤電気JV	11,130,000	
	産業教育施設新築暖房衛生設備工事			14	アトリエSINON	11	(株)長嶺設備工業	66,570,000	
	資源循環バイオ実習室新築工事			13	[資源循環バイオ実習室]	13	(有)渡辺製作所	17,745,000	
	資源循環バイオ実習室新築電気設備工事			13	(株)晃研	13	(株)堀江電気	7,455,000	
	資源循環バイオ実習室新築暖房衛生設備工事			13		13	飯田工業(株)	16,485,000	
	産業教育施設新築工事			15		15	賀集・中道JV	90,090,000	
	産業教育施設新築電気設備工事			15		15	(株)坂本電建	28,875,000	
産業教育施設新築衛生設備工事	15		15	道南・飯田JV	39,900,000				
北海道浦河高等学校	大規模改造工事	浦河町	校舎棟 RC造5F 7,645㎡ 産振棟 RC造4F 3,622㎡ 受水槽室 RC造1F 36㎡	13	(建築実施)北海道建築設計監理(株)	14	下神田・鈴木JV	156,240,000	362,775,000
	大規模改造電気設備工事			13	(設備実施)(株)共和設計事務所	14	(株)武田電気	8,715,000	
	大規模改造暖房衛生設備工事			14		14	(株)日高設備	12,075,000	
	大規模改造第2期工事			15		15	(株)下神田組	61,425,000	
	大規模改造第2期電気設備工事			15		15	(有)田中電気商会	14,385,000	
	大規模改造第2期暖房設備工事			15		15	(株)道南	57,645,000	
	大規模改造第2期衛生設備工事			15		15	長嶺・日高JV	52,290,000	

工 事 名	市町村	構造・規模	設計 年度	設計事務所	施工 年度	請負者名	工事費	工事費合計額	
北海道帯広農業高等学校	帯広市	屋内体育館改築工事	13	[大規模改造]	13	宮坂・古田JV	267,655,500	903,105,000	
		屋内体育館改築電気設備工事		(建築実施)(株) 瀧建築事務所		13	川岸電設(株)		38,850,000
		屋内体育館改築暖房衛生設備工事		(設備実施)(株) マクロ設備企画		13	(株) 笹原商産		41,475,000
		大規模改造工事		[産業教育施設]		14	(株) 中谷建設工業		85,900,500
		大規模改造電気設備工事		(有) 福井設計		14	(株) 帯広電設工業		17,850,000
		大規模改造暖房設備工事		[屋内体育館]		14	昭建設備工業(株)		40,215,000
		大規模改造衛生設備工事		(外構実施)北王コンサルタント(株)		14	(株) オビネン		33,159,000
		産業教育施設新築工事		[学科転換]		14	西川・丸富士三浦JV		108,150,000
		産業教育施設新築電気設備工事		(株) 中村設計		15	(株) 北口電器商会		28,350,000
		産業教育施設新築暖房衛生設備工事				14	森・木下JV		49,875,000
		屋内体育館改築外構工事				14	北建工営(株)		30,870,000
		大規模改造第2期工事				15	神興業(株)		55,135,500
		大規模改造第2期電気設備工事				15	道朝日電設(株)		7,717,500
		大規模改造第2期暖房衛生設備工事				15	(株) ハマナ住設		12,327,000
		学科転換改修工事				15	木本建設(株)		42,525,000
学科転換改修電気設備工事		15	大栄電設(株)	17,010,000					
学科転換改修暖房衛生設備工事		15	昭建設備工業(株)	26,400,000					
北海道帯広柏葉高等学校	帯広市	改築工事(第1工区)	10	(基本)(株) 岩見田建築設計事務所	11	萩原・市川・右谷JV	450,450,000	4,145,736,000	
		改築工事(第2工区)		(建築実施)岩見田・集団制作・岡田JV		11	宮坂・山田・西川工務店JV		416,850,000
		改築電気設備その1工事		(設備実施)塚田・北洋JV		10	相互・テーエス・セイトーJV		80,325,000
		改築電気設備その2工事		(外構実施)(株) シビテック		10	北口・振興・北勝JV		51,765,000
		改築暖房設備工事				11	熱原・中林・山田JV		176,400,000
		改築衛生設備工事				11	(株) 奥原商会		90,300,000
		改築昇降機設備工事				11	ダイコー(株)		25,200,000
		改築外構工事				11	高橋建設(株)		40,236,000
		改築第2期工事(第1工区)				12	市川・小甲JV		281,190,000
		改築第2期工事(第2工区)		校舍:RC造4F 9,943㎡		12	山田・山口JV		270,900,000
		改築第2期工事(第3工区)				12	曾根・西川工務店JV		234,150,000
		改築第2期電気設備その1工事		体育館:S造1F 1,358㎡		12	相互電業(株)		53,550,000
		改築第2期電気設備その2工事				12	振興・北勝JV		38,850,000
		改築第2期暖房設備工事		第二体育館:S造1F 836㎡		12	熱原・中林・山田JV		100,275,000
		改築第2期衛生設備工事				12	奥原・ハマナ・日協JV		91,350,000
		第二屋内体育館新築工事		柔剣道場:S造1F 1,473㎡		12	川田・ネクサスJV		209,370,000
		屋内体育館改築工事				13	萩原・佐藤工務店・小甲(特定)		294,000,000
		水泳プール及び上屋改築その他工事		プール:S造1F 937㎡		13	大道・右谷JV		202,923,000
		屋内体育館・柔剣道場改築電気設備工事				13	相互電業(株)		35,700,000
		第2屋内体育館新築電気設備工事				13	アサヒ電気(株)		22,575,000
		柔剣道場改築その他工事				13	横山建設(株)		96,390,000
		水泳プール及び上屋その他改築電気設備工事				13	大栄電設(株)		12,180,000
		水泳プール及び上屋その他改築衛生設備工事				13	(株) ハマナ住設		27,772,500
		屋内体育館・柔剣道場改築暖房衛生設備工事				13	(株) 王勝設備		45,675,000
		第二屋内体育館新築暖房衛生設備工事				13	日協設備(株)		25,515,000
改築外構工事		13	高橋建設(株)	107,310,000					
改築外構工事(第1工区)		14	高橋・東邦・西岡JV	97,230,000					
自転車置場改築その他工事		14	(株) 戸田建設	35,175,000					
校舎等解体工事		14	川田工業(株)	140,595,000					
外灯施設整備その他電気設備工事		14	(株) イーグル電気	16,800,000					
改築外構工事(第2工区)		14	萩原・ネクサス・堂前JV	207,732,000					
改築グラウンド照明施設改修工事		15	日東電気工業(株)	22,050,000					
改築外構工事		15	萩原建設工業(株)	144,952,500					
北海道音更高等学校	音更町	屋内体育館暖房改修その他工事	9	(設備実施)塚田・アド・廣瀬JV	11	高橋組・横山・中谷JV	195,300,000	963,858,000	
		屋内体育館暖房改修電気設備工事		(外構実施)パブリックコンサルタント(株)		11	和光・道朝日JV		17,955,000
		屋内体育館暖房改修設備工事				11	牧野設備工業(株)		57,645,000
		改築外構工事(第1工区)				11	村上土建・北信・小田組JV		91,875,000
		改築外構工事(第2工区)				11	トーン・第一建設・十勝建設JV		65,100,000
		校舎解体その他工事				12	高橋組・中谷JV		139,650,000
		改築外構工事				12	村上土建・十勝建設・技建JV		129,685,500
		改築外灯施設整備工事				13	(有) 柴田電気商会		12,600,000
		改築外構工事(第2工区)				13	(株) 高橋組		64,176,000
		改築外構工事(第1工区)				13	村上土建開発工業(株)		165,616,500
改築舗装工事		13	(株) トーン	24,255,000					
北海道土幌高等学校	土幌町	屋内体育館暖房改修工事	13	(株) 諸橋設計	13	(株) 藤谷建設	40,740,000	70,822,500	
		屋内体育館暖房改修電気設備工事				13	土幌電設(株)		7,297,500
		屋内体育館暖房改修設備工事				13	(有) 塚田設備工業		22,785,000

工 事 名		市町村	構造・規模	設計 年度	設計事務所	施工 年度	請負者名	工事費	工事費合計額		
北海道鹿追高等学校	改築工事（第1工区）	鹿追町	校舎：RC造2F 3,251㎡	11	(基本)(株)岩見田建築設計事務所	12	鈴木・中前・外田JV	311,325,000	1,864,999,500		
	改築工事（第2工区）			11		(建築実施)岩見田・白樺・福井JV		12		堂前・窪田・小島JV	319,200,000
	改築電気設備その1工事			11		(設備実施)(株)岩見田設備設計事務所		12		大昭・柴田・谷JV	37,800,000
	改築電気設備その2工事			11		(外構実施)(株)田中進設計事務所		12		柴野・宮内・菅原JV	44,100,000
	改築暖房設備工事			12				12		フジ・牧野JV	102,375,000
	改築衛生設備工事			12				12		笹原・タカノJV	61,215,000
	改築外構工事			12				12		三井・北日本JV	65,100,000
	屋内体育館改築工事			13				13		堂前・窪田JV	253,575,000
	柔剣道場改築その他工事			13				13		鈴木・中前JV	210,525,000
	屋内体育館・柔剣道場改築電気設備工事			13		体育館・柔剣道場・トイシャワー棟： S造1F 1,553㎡		13		大昭・谷・菅原JV	49,665,000
	屋内体育館・柔剣道場改築暖房衛生設備工事			13				13		(株)奥原商会	42,525,000
	改築外構工事			13				13		藤原工業(株)	96,768,000
	校舎等解体その他工事			14				14		植村土建(株)	73,825,500
	改築外構工事（第1工区）			14				14		開建興業(株)	61,509,000
	改築外構工事（第2工区）			14				14		(株)三井組	72,450,000
改築外構工事	15		15	(株)三井組	63,042,000						
北海道清水高等学校	産業教育施設新築第2期工事 産業教育施設解体工事	清水町	渡廊下：S造1F 79㎡	11	橋本・ドームJV	11	佐虎建業(有)	38,115,000	63,315,000		
						11	道東ブロック(株)	25,200,000			
北海道大樹高等学校	屋内体育館改築工事 屋内体育館改築電気設備工事 屋内体育館改築暖房衛生設備工事	大樹町	体育館：S造1F 1,024㎡ トイシャワー棟：S造1F 139㎡			15	岡田・堂前・大樹JV	254,173,500	329,122,500		
						15	勝海電気(株)	35,070,000			
						15	(株)奥原商会	39,879,000			
北海道広尾高等学校	大規模改造工事 大規模改造電気設備工事 大規模改造暖房設備工事 大規模改造衛生設備工事 大規模改造第2期工事 大規模改造第2期電気設備工事 大規模改造第2期暖房衛生設備工事	広尾町	校舎：RC造3F 4,641㎡	12	吉田・共同設備JV	13	アカイン建設(株)	19,635,000	231,315,000		
						13	三和・広尾JV	17,325,000			
						13	フジ暖房工業(株)	34,650,000			
						13	浅岡工業(株)	31,080,000			
						14	アカイン・畑下JV	78,225,000			
						14	三和・広尾JV	21,000,000			
						14	浅岡工業(株)	29,400,000			
北海道池田高等学校	屋内体育館解体工事 屋内体育館改築外構工事 総合学科転換改修工事 総合学科転換改修電気設備工事 産業教育施設新築工事 産業教育施設新築電気設備工事 産業教育施設新築暖房衛生設備工事	池田町	産振棟：RC造2F 1,246㎡	10	[屋内体育館] (外構実施)パブリックコンサルタント(株) [学科転換・産業教育施設]	12	(株)桑野建設	9,250,500	347,707,500		
						12	(株)渡辺建設	20,055,000			
				14	(建築実施)(株)谷津設計	15	西坂建設(株)	28,245,000			
				14	(設備実施)(株)マクロ設備企画	15	(株)大上電気工業	9,765,000			
						15	鈴木・小甲 経常JV	173,565,000			
						15	相互・十勝 経常JV	49,350,000			
						15	フジ暖房工業(株)	57,477,000			
北海道釧路湖陵高等学校	屋内体育館暖房改修工事 屋内体育館暖房改修暖房設備工事	釧路市		14	(株)斉藤謙一設計事務所	14	タカオ工業(株)	89,250,000	120,088,500		
						14	大同工業(株)	30,838,500			
北海道釧路商業高等学校	学校転換改修工事	釧路市		14	(株)釧路総合設計事務所	14	西興建設(株)	16,590,000	16,590,000		
北海道釧路工業高等学校	改築その他工事 校舎解体工事（第1工区） 校舎解体工事（第2工区） 屋外運動場照明施設工事 改築外構工事（第1工区） 改築外構工事（第2工区） 改築屋外運動場照明施設工事 改築外構工事	釧路市		9	(外構実施)(株)アイネス	11	加納・タカオ・西興JV	173,250,000	909,090,000		
						11	北島・芦田JV	78,330,000			
						11	萬木・浅利JV	77,280,000			
						11	北電・サンエスJV	41,895,000			
						11	白崎・釧石・沢田JV	232,050,000			
						11	本田・宮原・是広JV	128,100,000			
						12	阿部電気工業(株)	24,360,000			
						12	白崎・本田・宮原JV	153,825,000			
				9	(基本)北海道建築設計監理(株)	12	村井・中川・芦田JV	152,250,000			
				9	(建築実施)道建築設計・本ビル・釧路総合JV	12	萬木建設(株)	114,355,500			
北海道釧路北高等学校	改築外灯施設整備その他工事 改築外構工事（第1工区） 改築外構工事（第2工区） 改築外構工事	釧路市		9	(設備実施)岩見田・北日本・山道JV	12	(株)キング電建	9,082,500	598,615,500		
				9	(外構実施)(株)拓殖設計	12	阿寒・釧石・山根JV	88,200,000			
						12	沢田・是広・近藤林業JV	95,550,000			
						13	沢田建設(株)	139,177,500			
北海道厚岸水産高等学校	学校転換改修工事	厚岸町		14	(株)武田建築設計事務所	14	(株)共和建設工業所	14,490,000	14,490,000		
北海道標茶高等学校	産業教育施設新築・学科転換改修工事 産業教育施設新築・学科転換改修電気設備その1工事 産業教育施設新築・学科転換改修電気設備その2工事 産業教育施設新築・学科転換改修暖房衛生設備工事 産業教育施設新築外構工事(その2) 産業教育施設新築外構工事	標茶町	産振棟：RC造1F 552㎡	11	[学科転換] (株)札幌企画設計 [産業教育施設]	12	影本・コウノウ・赤坂JV	148,428,000	254,845,500		
						12	笹野・宮田JV	24,465,000			
						12	小野関・西口・田村JV	24,990,000			
				11	西村・斉藤JV	12	共立・央勝JV	51,450,000			
				11	(外構実施)北海道キング設計(株)	12	大成ロテック(株)	2,100,000			
北海道白糠高等学校	屋内体育館改築その他工事 屋内体育館改築その他電気設備工事 屋内体育館改築その他暖房衛生設備工事	白糠町	体育館・柔剣道場・トイシャワー棟： S造1F 1,436㎡	14	(株)協和都市設計	15	山根・八百坂 経常JV	274,533,000	341,439,000		
						15	マツダ電気(株)	34,125,000			
						15	総合設備(株)	32,781,000			

工 事 名		市町村	構造・規模	設計 年度	設計事務所	施工 年度	請負者名	工事費	工事費合計額				
北海道根室西高等学校	改築外構工事	根室市	校舎：RC造3F 4,192㎡ 体育館：S造1F 989㎡ 柔剣道場：S造1F 348㎡	11	(基本)(株)アトリエアーク	11	渡辺・真壁JV	122,325,000	2,103,874,500				
	改築工事(第1工区)			11	(建築実施)アーク・武田・釧路総合JV	12	大飼・村井・吉谷JV	219,240,000					
	改築工事(第2工区)			11	(設備実施)(株)真紀設備設計事務所	12	渡辺・テラジマ・藤本JV	382,200,000					
	改築工事(第3工区)			11	(外構実施)(株)ホクスイ設計コンサル	12	葵・岩清水・安田JV	204,750,000					
	改築電気設備その1工事			12		12	宮下・桐澤・前田JV	54,810,000					
	改築電気設備その2工事			12		12	双葉・高部・室谷JV	55,335,000					
	改築暖房設備工事			12		12	根室水道・奥村・畠沢JV	94,710,000					
	改築衛生設備工事			12		12	木原・高橋・根室建設JV	67,725,000					
	改築昇降機設備工事			12		12	三菱電機(株)	13,440,000					
	柔剣道場改築その他工事			13		13	(株)テラジマ	98,112,000					
	屋内体育館改築工事			13		13	渡辺・橋本JV	251,685,000					
	屋内体育館・柔剣道場改築電気設備工事			13		13	高砂電機(株)	30,660,000					
	屋内体育館・柔剣道場改築暖房衛生設備工事			13		13	根室水道(株)	34,230,000					
	解体工事			13		13	(有)佐久間建設	21,021,000					
	改築外灯施設整備工事			13		13	(有)イズミ電機	11,025,000					
改築外構工事	13		13	(株)別海	61,215,000								
校舎等解体その他工事	14		14	岩清水建設(株)	80,913,000								
改築外構工事	14		14	伊藤建設(株)	45,979,500								
改築外構工事(第1工区)	15		15	真壁・渡辺JV	183,445,500								
改築外構工事(第2工区)	15		15	林建設工業(株)	71,053,500								
北海道別海高等学校	改築工事(第4工区)	別海町	校舎：RC3F 7,543㎡	10	(基本)(株)環境設計	11	島影・民安・藤本JV	323,400,000	1,723,102,000				
	改築工事(第5工区)			10	(建築実施)環境設計・本ビル・ケイ設計JV	11	廣木・根室ブロック・丸和信和JV	230,475,000					
	改築工事(第6工区)			10	(設備実施)(株)環境設備計画	11	大飼・佐々木・岩清水JV	232,050,000					
	改築電気設備その3工事			10	(外構実施)和光技研(株)	11	尾藤電設・橋本・桐澤JV	61,215,000					
	改築電気設備その4工事			11		11	高砂・宮下・双葉JV	37,800,000					
	改築暖房衛生設備その3工事			11		11	畠沢・サカモト・高和JV	88,095,000					
	改築暖房衛生設備その4工事			11		11	高橋・竹崎・奥村JV	106,890,000					
	柔剣道場曳家・校舎解体工事			12		12	島影・佐々木建設工業JV	194,176,000					
	改築外灯施設整備その他工事			12		12	阿部電気工業(株)	7,465,500					
	改築外構工事			12		12	高玉・別海JV	134,715,000					
	改築グラウンド散水設備工事			13		13	住友・出口JV	14,133,000					
	改築外構工事(第1工区)			13		13	高玉建設工業(株)	141,865,500					
	改築外構工事(第2工区)			13		13	寺井建設(株)	150,822,000					
	北海道羅臼高等学校			大規模改造電気設備工事	羅臼町	校舎：RC造2F 2,353㎡	10	西村・第一宅建JV		11	(株)中村電気商会	10,290,000	153,825,000
				大規模改造暖房衛生設備工事			11	宮崎・長屋・大水JV		75,075,000			
大規模改造第2期工事		12	小野・三上・米持JV	58,800,000									
大規模改造第2期電気設備工事		12	(株)中村電気商会	9,660,000									
3. 教育庁(養護学校・聾学校・盲学校)													
北海道札幌盲学校	水泳プール及び上屋改築工事	江別市	プール：S造1F 601㎡			11	武田・協和JV	136,500,000	161,175,000				
	水泳プール及び上屋改築衛生設備工事			11	山下・吉田JV	24,675,000							
北海道札幌盲学校耐震補強工事	江別市			12	(株)鉄川建築設計事務所	12	(株)シゲハラ	20,895,000	20,895,000				
北海道高等盲学校	大規模改造工事	札幌市	校舎：RC造4F 3,155㎡ 寄宿舎：RC造3F 3,088㎡	14	(建築実施)(株)サン設計事務所	15	拓正建設(株)	55,975,500	146,034,000				
	大規模改造その2工事			14	(設備実施)(株)白鳥設備設計事務所	15	協和建設(株)	29,715,000					
	大規模改造電気設備工事(管理棟)			15	[その2](株)橋本建築設計事務所	15	(株)協電社	12,285,000					
	大規模改造暖房衛生設備工事			15	(株)山中配管工業所	15	(株)山中配管工業所	48,058,500					
北海道札幌高等養護学校昇降路設置その他工事	札幌市			11	(株)テイアンドエッチ環境設計	11	丸正建設(株)	32,025,000	32,025,000				
北海道札幌養護学校高等部新築外構工事	札幌市			9	(株)ピバリー設計事務所	11	開建工業(株)	26,985,000	26,985,000				
北海道札幌地区養護学校(仮称)	屋内体育館新築工事	札幌市	体育館：S造1F 945㎡ 校舎：RC造1F 2,515㎡ 寄宿舎：RC造1F 1,003㎡	10	(建築実施)都市設計研・道建築総合研・三井JV	11	新太平洋・大太平洋・石塚JV	311,031,000	1,904,406,000				
	屋内体育館新築電気設備工事			10	(設備実施)(株)真紀設備設計事務所	11	コロナ・北辰JV	24,885,000					
	屋内体育館新築暖房衛生設備工事			10	(外構実施)和光技研(株)	11	都市衛生設備興業(株)	36,540,000					
	寄宿舎新築工事			11		11	札幌土建・大安・アオバJV	273,000,000					
	寄宿舎新築電気設備工事			11		11	丸三大信・北電JV	41,265,000					
	寄宿舎新築暖房衛生設備工事			11		11	道アサヒ・砂原JV	62,475,000					
	高等部新築工事(管理棟)			11		11	柏菱・三上・東和JV	183,750,000					
	高等部新築工事(校舎棟)			11		11	三ツ輪・山一JV	228,900,000					
	高等部新築電気設備工事			11		11	協信・札通信・丸電三浦JV	57,540,000					
	高等部新築暖房設備工事			11		11	恒栄・阿部設備JV	64,155,000					
	高等部新築衛生設備工事			11		11	太田・サーマルJV	57,225,000					
	新築第2期工事			11		11	第一土建・小泉・北瀬JV	253,050,000					
	新築第2期電気設備工事			11		11	弘和・三裕JV	33,285,000					
	新築第2期暖房衛生設備工事			11		11	恒亮・森・親星コスモJV	87,360,000					
	新築外構工事			11		11	北海土木・一二三・北成JV	161,175,000					
	新築舗装工事(第1工区)			11		11	世紀東急工業(株)	4,515,000					
	新築舗装工事(第2工区)			11		11	丸建道路(株)	4,725,000					
	新築舗装工事(第3工区)			11		11	秋津道路(株)	4,410,000					
	新築舗装工事(第4工区)			11		11	道路建設(株)	4,305,000					
	新築植栽工事			11		11	(株)高島造園工業	10,815,000					

工 事 名		市町村	構造・規模	設計 年度	設計事務所	施工 年度	請負者名	工事費	工事費合計額
北海道星置養護学校	高等部新築工事	札幌市	校舎：RC造1F 1,550㎡	10	(建築実施)鉄川・本間JV	11	オリエンタル・西岡・丸豊豊JV	379,270,500	734,863,500
	高等部新築電気設備その1工事			10	(設備実施)(株)山道設備設計事務所	11	滝沢・安藤JV	36,540,000	
	高等部新築電気設備その2工事			10	(外構実施)(株)帝国設計事務所	11	明電・斉和JV	32,550,000	
	高等部新築暖房設備工事			11		11	三和・テリオJV	63,840,000	
	高等部新築衛生設備工事			11		11	共和暖房工業(株)	39,795,000	
	高等部新築昇降機設備工事			11		11	ダイコー(株)	24,465,000	
	高等部新築外構工事			12		12	大欧土建(株)	24,990,000	
	水泳プール及び上屋改築衛生設備工事(その2)			14		14	森山機械興業(株)	16,884,000	
	水泳プール及び上屋改築工事			14	プール：S造1F 601㎡	14	常磐工業(株)	98,836,500	
水泳プール及び上屋改築衛生設備工事	14		14	空衛工業(株)	17,692,500				
北海道拓北養護学校	新築外構工事(第1工区) 新築外構工事(第2工区)	札幌市		12	和光技研(株)	12	大東・一三・北ガスJV 北英・山田・宮永JV	122,850,000 93,450,000	216,300,000
北海道五稜郭養護学校	大規模改造工事 大規模改造その2工事 大規模改造電気設備工事 大規模改造第2期工事 大規模改造第2期電気設備工事 大規模改造第2期暖房衛生設備工事	函館市	校舎：RC造2F 3,704㎡	13	(株)浅井建築設計事務所	14	(株)出町組 (株)茂泉建設 函館北辰電気(株) (株)前側建設 (株)深田電気 ニシカワ・三栄ヤマムラJV	121,800,000 16,632,000 9,744,000 12,075,000 15,172,500 52,395,000	227,818,500
北海道函館養護学校	増築工事(第1工区) 増築工事(第2工区) 既設校舎改修電気設備工事 増築電気設備その1工事 増築電気設備その2工事 増築暖房衛生設備工事 増築外構工事 増築外構工事 大規模改造工事 大規模改造電気設備工事 大規模改造衛生設備工事 大規模改造第2期工事 大規模改造第2期電気設備工事 大規模改造第2期衛生設備工事	函館市	増築校舎：RC造1F 1,867㎡ 校舎：RC造1F 4,075㎡ 寄宿舎：RC造1F 1,034㎡	11 11 11 13 13	[増築] (建築実施)三関・佐藤公郎・大武JV (設備実施)(株)白鳥設備設計事務所 (外構実施)(株)構研エンジニアリング [大規模改造] (建築実施)(株)かわしろ建築設計事務所 (設備実施)(株)白鳥設備設計事務所	12 12 12 12 12 13 13 14 14 14 15 15 15 15	松本・千葉JV 高橋・坂本JV 函館北辰電気(株) 樺電・富岡・対馬JV 梶原・北電工・日興JV 大明・三栄・旭栄JV (株)カネヒラ伊藤建設 (株)丸義藤本組 (株)本郷組 (株)高橋電工 納谷工業(株) 第一建設(株) 加賀電気(株) 東進・興南JV	238,350,000 196,350,000 13,020,000 44,835,000 45,675,000 122,850,000 40,656,000 24,150,000 86,940,000 7,560,000 10,605,000 52,867,500 8,820,000 44,415,000	937,093,500
北海道函館豊学校	大規模改造工事 大規模改造電気設備工事 大規模改造暖房衛生設備工事 大規模改造昇降機設備工事 大規模改造第2期工事 大規模改造第2期電気設備工事 大規模改造第2期暖房衛生設備工事	函館市	校舎：RC造2F 2,516㎡ 寄宿舎：RC造2F 784㎡ 体育館：S造1F 530㎡ 受水槽室：RC造1F 22㎡	11	かわしろ・アキラ・函館設備設計家共同組合JV	12 12 12 12 13 13 13	(株)出町組 加賀・大原JV 兼立・キムラJV 中央エレベーター工業(株) (株)本郷組 (株)深田電気 兼立設備工業(株)	85,050,000 21,525,000 75,600,000 13,335,000 70,875,000 11,550,000 47,250,000	325,185,000
北海道七飯養護学校	高等部新築工事 高等部新築電気設備その1工事 高等部新築電気設備その2工事 高等部新築暖房衛生設備工事 高等部新築昇降機設備工事 高等部新築外構工事 高等部新築外構工事	七飯町	増築校舎：RC造2F 1,149㎡	11 11 11	(建築実施)都市設計研・山田総合JV (設備実施)(株)環境システム (外構実施)(株)都市環境コンサルタント	11 11 11 11 11 12 13	鈴木・松原JV 新宮・サントウJV シマデン・阿部JV ニシカワ・東栄・野村JV ダイコー(株) 水島道路(株) 宮守建設(株)	257,250,000 29,610,000 25,515,000 71,190,000 13,965,000 13,965,000 28,140,000	439,635,000
北海道八雲養護学校	改築工事(第1工区) 改築工事(第2工区) 改修・解体その他工事 改築電気(強電)設備工事 改築電気(弱電)設備工事 改修その他電気設備工事 改修その他暖房衛生設備工事 改築暖房設備工事 改築衛生設備工事 改築空調設備工事	八雲町	校舎：RC造2F 3,854㎡	14 14	(建築実施)(株)安藤敏郎建築設計事務所 (設備実施)(株)大洋建築設備研究所	15 15 15 15 15 15 15 15 15 15	松原・星組渡辺・千釜 特定JV 森川・工藤建設・東商 特定JV オバタ工業(株) 樺電・和光・函館電設 経常JV 新宮・ユタカ・佐藤 経常JV (株)明和電設 三方設備工業(株) ニシカワ・宮田・角田 経常JV アオイ・佐々木 経常JV 大明工業(株)	433,125,000 358,239,000 84,420,000 96,075,000 53,760,000 15,540,000 34,650,000 83,947,500 70,770,000 29,253,000	1,259,779,500
北海道今金高等養護学校昇降路設置改修工事		今金町		11	(有)オオフォル建築設計事務所	11	井上・近藤JV	60,165,000	60,165,000
北海道高等豊学校	校舎・屋内体育館解体その他工事 改築外構工事 校舎解体その他工事 水泳プール及び上屋新築工事 水泳プール及び上屋新築衛生設備工事 改築外灯設備その他工事 改築外構工事(第1工区) 改築外構工事(第2工区) 改築舗装工事	小樽市	プール：S造1F 937㎡	8 8	(建築実施)日本都市・サン設計・井口JV (外構実施)(株)シビテック	11 11 12 12 12 12 12 12 12	小杉・北部建設工業JV 久保・宮本土建工業JV 北部建設工業(株) 阿部・小杉JV (株)伴設備 (有)石崎電気商会 阿部・近藤・今岡JV 福津・中村・和田JV 東亜道路工業(株)	60,900,000 165,375,000 58,044,000 147,000,000 22,890,000 22,785,000 168,000,000 99,750,000 12,705,000	757,449,000

工 事 名	市町村	構造・規模	設計 年度	設計事務所	施工 年度	請負者名	工事費	工事費合計額
北海道余市養護学校しりべし学園分校 防災対策緊急整備工事 防災対策緊急整備電気設備工事 防災対策緊急整備衛生設備工事	黒松内町	トレジャワ棟：S造1F 74㎡	15	(株)須崎設計事務所	15	久光工業(株)	24,465,000	41,895,000
					15	(有)佐藤電機商会	9,555,000	
					15	(株)酒井工務店	7,875,000	
北海道余市養護学校 高等部新築工事 高等部新築電気設備工事 高等部新築暖房衛生設備工事 高等部新築昇降機設備工事 高等部新築外構工事	余市町	新築校舎：RC造2F 1,100㎡	10	(建築実施)都市設計研・東JV (設備実施)(株)岩見田設備設計事務所 (外構実施)(株)都市環境コンサルタント	11	福津・赤石・中山JV	285,946,500	496,786,500
					11	山田・大江JV	64,575,000	
					11	木村・伴・小樽浄化センターJV	93,555,000	
					11	シンドラエエレベータ(株)	24,465,000	
					12	松岡建設(株)	28,245,000	
					12	(株)井出組	38,850,000	
北海道道央地区高等養護学校(仮称) 新築外構工事 寄宿舎新築工事 寄宿舎新築電気設備工事 寄宿舎新築暖房衛生設備工事 新築工事(第1工区) 新築工事(第2工区) 新築電気設備その1工事 新築電気設備その2工事 新築暖房設備その1工事 新築暖房設備その2工事 新築衛生設備工事 新築外構工事 北海道夕張高等養護学校 新築第2期工事 新築外構工事 新築舗装工事	夕張市	校舎：RC造1F 2,662㎡ 寄宿舎：RC造1F 1,300㎡ 体育館：S造1F 576㎡	10	(基本)(株)札幌日総建 (建築実施)日総建・山本・仁志JV (設備実施)(株)共伸設備設計事務所 (外構実施)北海道土木設計(株)	11	伊藤・岩倉・北陵JV	295,050,000	1,955,877,000
					11	協和・南部JV	52,710,000	
					12	立川・道開発・岩水JV	124,950,000	
					12	三菱建設(株)	446,250,000	
					12	丸彦渡辺建設(株)	349,650,000	
					12	鳥山・小室・タカサキJV	95,550,000	
					12	千葉・創電・結城JV	85,890,000	
					12	共進・央幸・森JV	81,690,000	
					12	丸北三建・丸誠伊藤・道央興産JV	82,950,000	
					12	三雄・千代田・小木JV	74,550,000	
					12	錦建設(株)	41,139,000	
					13	栄進工業(株)	37,716,000	
					13	不二・新栄JV	122,178,000	
13	北央道路工業(株)	26,754,000						
北海道白樺高等養護学校柔剣道場新築工事	北広島市	S造1F 384㎡			14	大雄建設(株)	75,180,000	75,180,000
北海道岩見沢高等養護学校 大規模改造工事 大規模改造電気設備工事 大規模改造暖房衛生設備工事 大規模改造第2期工事 大規模改造第2期暖房設備工事 大規模改造第2期衛生設備工事	岩見沢市	校舎：RC造1F 4,385㎡ 寄宿舎：RC造1F 3,370㎡	13	(建築実施)(株)仁志建築事務所 (設備実施)(株)岩見田設備設計事務所	14	日東建設(株)	64,050,000	275,110,500
					14	協和電機工業(株)	7,875,000	
					14	共進・栄泉JV	53,760,000	
					15	千田・北進JV	71,305,500	
					15	共進工業(株)	46,725,000	
					15	サニー設備工業(株)	31,395,000	
北海道美唄養護学校 改築工事(第1工区) 改築工事(第2工区) 改築工事(第3工区) 改築電気(強電)設備工事 改築電気(弱電)設備工事 改築電気(受変電)設備工事 改築暖房設備工事 改築衛生設備工事 改築空調和設備工事 改築外構工事 屋内体育館改築その他工事 屋内体育館改築その他電気設備工事 屋内体育館改築その他暖房衛生設備工事 水泳プール及び上屋改築その他工事 水泳プール及び上屋改築衛生設備工事 寄宿舎改築工事 寄宿舎改築電気設備工事 寄宿舎改築暖房設備工事 寄宿舎改築衛生設備工事 改築外構工事	美唄市	校舎：RC造1F 5,131㎡ 体育館：S造1F 882㎡ プール：S造1F 603㎡	13	(建築実施)日本都市設計(株) (設備実施)(株)ビーゴーイング (外構実施)(株)ホクスイ設計コンサル	14	伊藤・広瀬・近藤(特定)	399,000,000	2,339,589,000
					14	三鈿・宮脇・高田(特定)	293,895,000	
					14	水島・本堂・北垣(特定)	336,745,500	
					14	永井・大西・日東JV	72,765,000	
					14	伊藤・西川JV	47,880,000	
					14	平尾・坪田JV	53,025,000	
					14	道央配管・北晶JV	141,540,000	
					14	日管・サニーJV	134,400,000	
					14	山本・東洋JV	62,790,000	
					14	美運建設工業(株)	35,469,000	
					15	川西・水島・久保田経常JV	218,925,000	
					15	大西電気(株)	29,820,000	
					15	岩見沢水道設備工業(株)	23,100,000	
					15	(株)高田組	91,770,000	
					15	(株)ダイイチ設備	16,590,000	
					15	近藤・三鈿・鈴木経常JV	248,850,000	
					15	(株)伊藤電気商会	29,400,000	
					15	(株)小木組	33,495,000	
15	道央配管工業(株)	34,545,000						
15	(株)大野組土建	35,584,500						
北海道南幌養護学校 高等部新築外構工事 防災対策緊急整備工事 防災対策緊急整備電気設備工事 防災対策緊急整備暖房衛生設備工事	南幌町	トレジャワ棟：S造1F 72㎡	9	[高等部] (外構実施)住都コンサルタンツ(株) [防災対策] (株)金田設計	11	松原産業(株)	38,430,000	77,679,000
					13	(有)山崎建設	24,444,000	
					13	協和電機工業(株)	6,930,000	
					13	(株)大有	7,875,000	
北海道旭川盲学校 大規模改造工事 大規模改造電気設備工事 大規模改造暖房衛生設備工事 大規模改造昇降機設備工事 大規模改造第2期工事 大規模改造第2期電気設備工事 大規模改造第2期暖房衛生設備工事	旭川市	校舎：RC造2F 3,715㎡ 寄宿舎：RC造2F 1,389㎡ 体育館：S造1F 507㎡ 受水槽室：RC造1F 30㎡	11	(株)北部カトー設計	12	東成・中里JV	84,840,000	400,333,500
					12	菅原・奥津JV	35,280,000	
					12	弘友・大明JV	79,800,000	
					12	ダイコー(株)	13,650,000	
					13	東成建設(株)	104,443,500	
					13	(株)キョクセン電気	15,120,000	
					13	弘友・大明JV	67,200,000	

工 事 名	市町村	構造・規模	設計 年度	設計事務所	施工 年度	請負者名	工事費	工事費合計額
大規模改造工事 大規模改造電気設備工事 大規模改造暖房衛生設備工事 大規模改造昇降機設備工事 大規模改造第2期工事 大規模改造第2期電気設備工事 大規模改造第2期暖房衛生設備工事	旭川市	校舎：RC造2F 2,217㎡ 寄宿舎：RC造2F 1,285㎡ 体育館：S造1F 513㎡ 特教棟：RC造2F 687㎡	12	高岡・総合設備JV	13 13 13 13 14 14 14	(株)菅原組 (株)高橋電気 日進設備工業(株) フジテック(株) (株)菅原組 (株)キョクセン電気 日進・神田JV	78,540,000 10,762,500 35,175,000 13,650,000 59,115,000 9,975,000 53,550,000	260,767,500
北海道旭川養護学校高等部新築外構工事	旭川市		9	(株)拓殖設計	11	高橋建設(株)	28,560,000	28,560,000
北海道鷹栖養護学校高等部新築外構工事	鷹栖町		9	(株)構研エンジニアリング	11	立山青野建設(株)	29,400,000	29,400,000
北海道東川養護学校 高等部新築工事 高等部新築電気設備工事 高等部新築暖房設備工事 高等部新築衛生設備工事 高等部新築昇降機設備工事 高等部新築外構工事 大規模改造工事 大規模改造暖房衛生設備工事	東川町	新築校舎：RC造2F 1,030㎡ 寄宿舎：RC造1F 547㎡	12 12 12 14	[高等部] (実施)(株)中山設計事務所 (外構実施)チカラ総合設計(株) [大規模改造] (株)ノア設計	13 13 13 13 13 14 15 15	川島・小岩JV 電業・東神楽・東川JV 日東北王テクノ(株) 山本管工(株) フジテック(株) 宮本建設(株) (株)小岩組 山田・旭川建築JV	225,760,500 45,150,000 50,400,000 46,200,000 13,650,000 14,563,500 73,248,000 37,485,000	506,457,000
北海道稚内養護学校 高等部新築工事 高等部新築電気設備工事 高等部新築暖房設備工事 高等部新築衛生設備工事 高等部新築外構工事	稚内市	新築校舎：RC造1F 866㎡	13 13 13	(建築実施)(株)金田設計 (設備実施)(株)西村建築設備設計事務所 (外構実施)(株)さがら設計事務所	14 14 14 14 14 15	藤・佐藤JV 三浦電機(株) (株)渡辺設備工業 (株)恵菱設備 三建設(株) 阿部建設興業(株)	211,055,000 38,850,000 36,592,500 32,340,000 22,270,500 37,485,000	367,846,500
北海道紋別養護学校 きたみ学園分校 水泳プール及び上屋新築工事 水泳プール及び上屋新築衛生設備工事 改築工事(第1工区) 改築工事(第2工区) 改築工事(第3工区) 改築電気(強電)設備工事 改築電気(弱電)設備工事 改築電気(受変電)設備工事 改築暖房設備工事 改築衛生設備工事 改築空調設備工事 改築外構工事 旧校舎解体工事 改築外構工事 改築舗装工事	北見市	プール：S造1F 603㎡ 校舎：RC造1F 4,136㎡	13 13 13	(建築実施)(株)都市設計研究所 (設備実施)(株)真紀設備設計事務所 (外構実施)(株)帝国設計事務所	14 14 14 14 14 14 14 14 14 14 15 15 15 15 15 15	(株)三共後藤建設 (株)熱学 北成・小池(特定) 鐘ヶ江・鈴木JV 五十嵐・岡村(特定) エスケー・電化堂JV 杉本・トキワJV 横井電気(株) 北辰・船橋JV 宮崎工業(株) 吉崎・三協JV 道新興業(株) (株)藤田組 水元・興和JV 北海舗道(株)	93,754,500 19,624,500 374,482,500 219,576,000 322,140,000 66,507,000 49,245,000 38,577,000 77,490,000 103,498,500 69,090,000 52,122,000 22,554,000 125,370,000 32,340,000	1,666,371,000
北海道紋別高等養護学校 昇降路設置改修工事 防災対策緊急整備工事 防災対策緊急整備電気設備工事 防災対策緊急整備衛生設備工事	紋別市		11 15	[昇降路設置] (株)ケイ・エー・デー [防災対策] (株)ケイ・エー・デー	11 15 15 15	高桑・武田JV (株)松田建業 (株)吉田電工 (株)不二技建	37,800,000 18,270,000 10,479,000 10,185,000	76,734,000
北海道紋別養護学校 高等部新築工事 高等部新築電気(強電)設備工事 高等部新築電気(弱電)設備工事 高等部新築暖房設備工事 高等部新築衛生設備工事 高等部新築外構工事	紋別市	新築校舎：RC造1F 781㎡	12 12	(建築実施)(株)寺崎建築設計事務所 (設備実施)(株)ホクスイ設計コンサル	13 13 13 13 14	北栄建設産業(株) (株)工藤電機 山本電工(株) (株)中央製作所 (株)大和 (株)西田建設	204,718,500 27,510,000 27,405,000 37,590,000 30,450,000 12,547,500	340,221,000
北海道室蘭養護学校 高等部新築工事 高等部新築電気設備工事 高等部新築暖房衛生設備工事 高等部新築昇降機設備工事 高等部新築外構工事 高等部新築外構工事	室蘭市	新築校舎：RC造2F 1,022㎡	10 10	(実施)北部カトー・甲陽JV (外構実施)(株)ホクスイ設計コンサル	11 11 11 11 11 11 12	内池・田淵・鈴木JV 大同・大誠JV 栗林・クボタJV 三菱電機(株) 富士建設(株) 大内建設(株)	246,225,000 52,710,000 89,040,000 24,570,000 20,160,000 28,665,000	461,370,000
北海道室蘭養護学校 大規模改造工事 大規模改造暖房衛生設備工事 大規模改造第2期工事 大規模改造第2期電気設備工事 大規模改造第2期暖房衛生設備工事	室蘭市	校舎：RC造2F 2,672㎡ 寄宿舎：RC造1F 687㎡ 受水槽室：RC造1F 30㎡	10 10	(建築実施)岡田・相馬JV (設備実施)アド・エンジニアリング(株)	11 11 12 12 12	大基建設(株) 三栄・小川JV 内池・生田JV 鐵和電設(株) 高橋管工舎・創栄JV	80,325,000 100,590,000 112,350,000 14,700,000 19,950,000	327,915,000

工 事 名	市町村	構造・規模	設計 年度	設計事務所	施工 年度	請負者名	工事費	工事費合計額
北海道伊達高等養護学校	伊達市	トレンジャー棟：RC造1F 69㎡ 校舎：RC造2F 4,663㎡ 寄宿舎：RC造2F 3,559㎡ 実習棟：RC造1F 576㎡	13 12 12	〔防災対策〕 (株) 菅設計企画 〔大規模改造〕 (建築実施) 岩見田・岡田JV (設備実施) (株) 山道設備設計事務所	13 13 13 13 13 13 13 13 13 13 13 14 14 14 14 14	(株) 田淵建設 三好電気工事(株) (株) 新勝工業 平口・松本JV (株) 伊達電業社 (株) 栗林商会 小川設備工業(株) ダイコー(株) 平口建設(株) 望月電設工業(株) 合田・早坂JV クボタ・新勝JV	26,775,000 8,715,000 7,854,000 133,140,000 31,500,000 58,065,000 44,625,000 13,125,000 79,800,000 19,950,000 46,620,000 45,990,000	516,159,000
北海道平取養護学校	平取町	新築校舎：RC造2F 1,157㎡	11 11	(実施) 安藤・中山・テクナJV (外構実施) (株) ビバリー設計事務所	11 11 11 11 11 11 11 12 13	小林・米子・中道JV 池内建設(株) 浦河・武田・吉田JV 久保・武田・堀江JV (株) 長嶺設備工業 飯田工業(株) (株) 平村建設 (株) 五十嵐工業	227,325,000 58,485,000 24,990,000 25,620,000 44,100,000 45,045,000 26,754,000 36,834,000	489,153,000
北海道平取養護学校 静内ベテカリの園分校	静内町	校舎：RC造2F 3,960㎡	13 13 13	(建築実施) (株) 安藤敏郎建築設計事務所 (設備実施) 塚田設備管理(株) (外構実施) (株) ホクスイ設計コンサル	14 14 14 14 14 14 14 14 14 14 14 14 15	丸彦渡辺・中道・ヤマト(特定) 磯田組・磯田(特定) 南・池内・真下(特定) 錦戸・米澤JV 坂本・武田JV (株) 長嶺設備工業 (株) 道南 国策機工(株) フジテック(株) (株) 伊藤組 出口・不二JV	344,400,000 263,550,000 309,540,000 115,185,000 59,220,000 71,190,000 112,350,000 67,200,000 14,070,000 15,015,000 85,785,000	1,457,505,000
北海道帯広養護学校	帯広市	新築校舎：RC造2F 1,039㎡	10 10	(実施) 安藤敏郎・北日本建築JV (外構実施) (株) シン技術コンサル	11 11 11 11 12	日崎・東伸・川上JV 柴野・今野JV フジ暖房工業(株) 第一建設興業(株)	273,000,000 58,380,000 71,400,000 26,040,000	428,820,000
北海道帯広豊学校	帯広市	校舎：RC造2F 2,064㎡ 寄宿舎：RC造2F 643㎡ 体育館：S造1F 505㎡	10 10	(建築実施) サン・ティアンドエッチ環境JV (設備実施) (株) 真紀設備設計事務所	11 11 11 11 11 11 12 12	飯沼・長屋JV 帯電・土幌JV (株) 竹中配管 昭建設備工業(株) 日本オーチス・エレベーター(株) 横山建設(株) (株) 竹中配管	46,200,000 25,095,000 47,775,000 34,860,000 24,150,000 53,550,000 40,215,000	271,845,000
北海道釧路養護学校	釧路市	高等部新築外構工事	10	(株) 拓殖設計	11	近藤林業(株)	25,095,000	25,095,000
北海道釧路豊学校	釧路市	校舎：RC造3F 1,821㎡ 寄宿舎：RC造1F 807㎡ 体育館：S造2F 536㎡ 受水槽室：木造1F 24㎡	12	集団・北日本JV	13 13 13 13 13 14	(株) 加納工務店 三昭電気工業(株) 日本エレベーター製造(株) 萬木建設(株) 綜合設備(株)	105,420,000 14,175,000 13,965,000 16,275,000 52,500,000	202,335,000
北海道白糠養護学校	白糠町	校舎：RC造2F 2,810㎡ 体育館：S造1F 565㎡	11	釧路建築・総合設備計画JV	12 12 12 12 13	(株) 八百坂建設 清水電機(株) (株) 近藤設備工業 榊設備工業(株) (株) 浅利組	64,680,000 7,875,000 37,065,000 33,075,000 74,550,000	217,245,000
北海道中標津高等養護学校	中標津町	昇降路設置改修工事	11	(株) 今井設計	11	小野・日建JV	55,650,000	55,650,000

工 事 名	市町村	構造・規模	設計 年度	設計事務所	施工 年度	請負者名	工事費	工事費合計額
4. 教育庁（その他施設）								
北海道埋蔵文化財センター北26条庁舎解体工事	札幌市		11	(株) 本間建築設計事務所	11	大東・老興業JV	78,750,000	78,750,000
北海道立札幌中島体育センター解体工事	札幌市		11	(株) 北海道都市建築総合事務所	11	拓正・宏栄・久末JV	131,775,000	131,775,000
北海道立体育センター 改築外構工事 改築植栽工事	札幌市		7	パブリックコンサルタント(株)	11	新日建設(株) (株) 国策	33,600,000 23,940,000	57,540,000
北海道立教育研究所 管理研修棟耐震改修工事 管理研修棟耐震改修電気設備工事 管理研修棟耐震改修暖房衛生設備工事	江別市		9	(株) 山下設計	11	船木建設(株) 山崎電気工業(株) タキザワ工業(株)	89,565,000 12,705,000 9,607,500	111,877,500
北海道立埋蔵文化財センター(仮称) 新築外構工事 新築植栽工事(第1工区) 新築植栽工事(第2工区)	江別市		8	チカラ総合設計(株)	11	草野・宮永・白川土木JV (株) 北広造園土木 (株) スペース・デザイン工業	90,825,000 5,775,000 4,515,000	101,115,000
北海道立青年の家 旧施設解体工事 改築外構工事 改築外構工事(第1工区) 改築外構工事(第2工区) 改築外構工事(第3工区) 改築外灯施設整備工事 床改修工事	深川市		9 9	(建築実施) プンク・ハウ・R&KJV (設備実施) 岡ハス・西村JV (外構実施) 和光技研(株)	11 11 12 12 12 12 12	第一建設(株) 中本・光栄・富岡JV 光栄建設工業(株) 田端建設(株) 若林・小川組JV (株) 木川電機商会 中本土建(株)	33,778,500 80,325,000 109,200,000 135,240,000 62,790,000 12,075,000 8,820,000	442,228,500
北海道立北方民族博物館電気設備改修工事	網走市		12	塚田設備管理(株)	12	極光・横田JV	28,665,000	28,665,000
北海道立北見体育センター アリーナ等改修工事 アリーナ等改修電気設備工事	北見市		14	(株) エフ設計工房	15 15	山上・三浦・山本JV トキワ・電化堂JV	185,325,000 33,915,000	219,240,000
5. 教育庁（情報化設備整備）								
	学校名							
高等学校教育情報化設備整備工事(札幌市A)	札幌工業・札幌類似工業・札幌国際情報	札幌市	12	塚田設備管理(株)	12	滝沢・安藤JV	44,289,000	44,289,000
高等学校教育情報化設備整備工事(函館市)	函館商業・函館工業	函館市	12	塚田設備管理(株)	12	三興電機(株)	25,725,000	25,725,000
高等学校教育情報化設備整備工事(室蘭市)	室蘭工業	室蘭市	12	塚田設備管理(株)	12	(株) むらでん	16,905,000	16,905,000
高等学校教育情報化設備整備工事(苫小牧市)	苫小牧工業・苫小牧南	苫小牧市	12	塚田設備管理(株)	12	阿部電気工事(株)	27,615,000	27,615,000
高等学校教育情報化設備整備工事(伊達市)	伊達	伊達市	12	塚田設備管理(株)	12	(株) 福岡電設	7,759,500	7,759,500
高等学校教育情報化設備整備工事(帯広市)	帯広農業	帯広市	12	塚田設備管理(株)	12	道産商事(株)	10,290,000	10,290,000
高等学校教育情報化設備整備工事(釧路市)	釧路工業・釧路商業	釧路市	12	塚田設備管理(株)	12	テーエス・三東JV	26,775,000	26,775,000
高等学校教育情報化設備整備工事(根室市)	根室	根室市	12	塚田設備管理(株)	12	(有) 前田電設	10,605,000	10,605,000
高等学校教育情報化設備整備工事(中標津町)	中標津	中標津町	12	塚田設備管理(株)	12	(有) 標準電工社	12,967,500	12,967,500
高等学校教育情報化設備整備工事(札幌市B)	札幌稲雲・札幌東商業	札幌市	12	(株) 共伸設備設計事務所	12	久野電気(株)	29,757,000	29,757,000
高等学校教育情報化設備整備工事(江別市)	大麻・江別	江別市	12	(株) 共伸設備設計事務所	12	櫛引・ニムラJV	22,050,000	22,050,000
高等学校教育情報化設備整備工事(千歳市)	千歳	千歳市	12	(株) 共伸設備設計事務所	12	三宏電気(株)	10,185,000	10,185,000
高等学校教育情報化設備整備工事(石狩市)	石狩南	石狩市	12	(株) 共伸設備設計事務所	12	(株) 吉本電業社	8,610,000	8,610,000
高等学校教育情報化設備整備工事(小樽市)	小樽工業	小樽市	12	(株) 共伸設備設計事務所	12	(株) 中島電気	17,325,000	17,325,000
高等学校教育情報化設備整備工事(岩見沢市)	岩見沢農業	岩見沢市	12	(株) 共伸設備設計事務所	12	(株) 雨池電気	12,075,000	12,075,000
高等学校教育情報化設備整備工事(旭川市)	旭川工業・旭川商業・旭川北	旭川市	12	(株) 共伸設備設計事務所	12	(株) 田島電気商会	39,900,000	39,900,000
高等学校教育情報化設備整備工事(留萌市)	留萌	留萌市	12	(株) 共伸設備設計事務所	12	北光電気工業(株)	7,245,000	7,245,000
高等学校教育情報化設備整備工事(遠軽町)	遠軽	遠軽町	12	(株) 共伸設備設計事務所	12	(有) 尾形電気設備社	8,190,000	8,190,000
高等学校教育情報化設備整備工事(稚内市)	稚内	稚内市	12	(株) 共伸設備設計事務所	12	(株) 津越電気商会	6,720,000	6,720,000
高等学校教育情報化設備整備工事(札幌市D)	札幌手稲・札幌篠路・札幌北陵	札幌市	13	塚田設備管理(株)	13	国枝・ヤシマJV	34,020,000	34,020,000
高等学校教育情報化設備整備工事(千歳市B)	千歳北陽	千歳市	13	塚田設備管理(株)	13	(株) つかさ電設	10,290,000	10,290,000
高等学校教育情報化設備整備工事(恵庭市)	恵庭北	恵庭市	13	塚田設備管理(株)	13	千葉電気(株)	11,287,500	11,287,500
高等学校教育情報化設備整備工事(北広島市)	北広島西・北広島	北広島市	13	塚田設備管理(株)	13	(株) エレワーク	23,415,000	23,415,000
高等学校教育情報化設備整備工事(函館市)	【函館商業・函館工業】	函館市	13	塚田設備管理(株)	13	松下電工(株)	13,230,000	13,230,000
高等学校教育情報化設備整備工事(函館市B)	函館中部	函館市	13	塚田設備管理(株)	13	(株) ケイソー	10,479,000	10,479,000
高等学校教育情報化設備整備工事(室蘭市B)	室蘭栄	室蘭市	13	塚田設備管理(株)	13	(株) 耕電設	11,917,500	11,917,500
高等学校教育情報化設備整備工事(帯広市B)	帯広柏葉・帯広三条	帯広市	13	塚田設備管理(株)	13	東洋通工(株)	21,315,000	21,315,000
高等学校教育情報化設備整備工事(釧路市B)	釧路湖陵・釧路江南	釧路市	13	塚田設備管理(株)	13	(株) 新橋機電	23,730,000	23,730,000
高等学校教育情報化設備整備工事(札幌市E)	札幌東豊・札幌東陵	札幌市	13	(株) 共伸設備設計事務所	13	明電興業(株)	23,520,000	23,520,000
高等学校教育情報化設備整備工事(札幌市F)	札幌白陵・札幌拓北・札幌丘珠	札幌市	13	(株) 共伸設備設計事務所	13	(株) 丸電三浦電機	34,125,000	34,125,000
高等学校教育情報化設備整備工事(札幌市G)	札幌啓成・札幌東・札幌白石	札幌市	13	(株) 共伸設備設計事務所	13	札幌日信電子(株)	32,550,000	32,550,000
高等学校教育情報化設備整備工事(札幌市C)	札幌南・札幌南陵・札幌平岡	札幌市	13	(株) 共伸設備設計事務所	13	双豊電気(株)	35,910,000	35,910,000
高等学校教育情報化設備整備工事(札幌市J)	札幌福北・札幌福西	札幌市	13	(株) 共伸設備設計事務所	13	大西電気工業(株)	20,265,000	20,265,000
高等学校教育情報化設備整備工事(江別市B)	野幌	江別市	13	(株) 共伸設備設計事務所	13	(株) タカデン工事	9,870,000	9,870,000
高等学校教育情報化設備整備工事(札幌市H)	札幌月寒・札幌厚別・札幌栄	札幌市	13	(株) 真紀設備設計事務所	13	(株) 小笠原商会	30,975,000	30,975,000
高等学校・特殊学校教育情報化設備整備工事(札幌市I)	札幌高等南・札幌西・札幌西陵	札幌市	13	(株) 真紀設備設計事務所	13	(株) 光星電気	33,600,000	33,600,000
特殊学校教育情報化設備整備工事(北広島市B)	白樺高等養護	北広島市	13	(株) 真紀設備設計事務所	13	(株) ミワ電設	7,455,000	7,455,000
特殊学校教育情報化設備整備工事(新篠津村)	新篠津高等養護	新篠津村	13	(株) 真紀設備設計事務所	13	丸興商事(株)	7,234,500	7,234,500

工 事 名	市町村	構造・規模	設計年度	設計事務所	施工年度	請負者名	工事費	工事費合計額
高等学校・特殊学校教育情報化設備整備工事(小樽市B)	小樽市	小樽潮陵・小樽高等聾	13	(株) 真紀設備設計事務所	13	(株) 笹谷電機	23,520,000	23,520,000
特殊学校教育情報化設備整備工事(岩見沢市C)	岩見沢市	岩見沢高等養護	13	(株) 真紀設備設計事務所	13	(株) 雨池電機	7,245,000	7,245,000
特殊学校教育情報化設備整備工事(雨竜町)	雨竜町	雨竜高等養護	13	(株) 真紀設備設計事務所	13	(株) 木川電機商会	7,350,000	7,350,000
特殊学校教育情報化設備整備工事(伊達市B)	伊達市	伊達高等養護	13	(株) 真紀設備設計事務所	13	大和電機(株)	7,245,000	7,245,000
高等学校教育情報化設備整備工事(静内町)	静内町	静内	13	(株) 真紀設備設計事務所	13	(有) 伊藤電機	8,400,000	8,400,000
高等学校教育情報化設備整備工事(恵庭市B)	恵庭市	恵庭南	13	(株) 共伸設備設計事務所	13	日栄電機(株)	13,650,000	13,650,000
高等学校教育情報化設備整備工事(石狩市B)	石狩市	石狩翔陽	13	(株) 共伸設備設計事務所	13	(株) 三菱工業	17,377,500	17,377,500
高等学校教育情報化設備整備工事(当別町)	当別町	当別	13	(株) 共伸設備設計事務所	13	久野電機(株)	8,295,000	8,295,000
高等学校教育情報化設備整備工事(岩見沢市B)	岩見沢市	岩見沢東	13	(株) 共伸設備設計事務所	13	南空知電業(株)	9,418,500	9,418,500
高等学校教育情報化設備整備工事(滝川市)	滝川市	滝川	13	(株) 共伸設備設計事務所	13	(有) 増田電気商会	10,290,000	10,290,000
高等学校教育情報化設備整備工事(旭川市B)	旭川市	旭川東・旭川南・旭川陵雲	13	(株) 共伸設備設計事務所	13	稲井電機(株)	37,800,000	37,800,000
高等学校教育情報化設備整備工事(北見市)	北見市	北見北斗・北見緑陵	13	(株) 共伸設備設計事務所	13	北東電機(株)	26,565,000	26,565,000
高等学校教育情報化設備整備工事(北見市B)	北見市	北見柏陽	13	(株) 共伸設備設計事務所	13	北中電工(株)	9,240,000	9,240,000
高等学校教育情報化設備整備工事(網走市)	網走市	網走南ヶ丘	13	(株) 共伸設備設計事務所	13	(株) 極光電機	8,715,000	8,715,000
高等学校教育情報化設備整備工事(音更町)	音更町	音更	13	(株) 共伸設備設計事務所	13	音更電設(株)	8,085,000	8,085,000
特殊学校教育情報化設備整備工事(札幌市K)	札幌市	札幌高等養護	14	(株) 真紀設備設計事務所	14	(株) 東伸通工	8,925,000	8,925,000
高等学校教育情報化設備整備工事(渡島)	森町	森町・八雲	14	(株) 真紀設備設計事務所	14	(株) ディム	18,375,000	18,375,000
高等学校教育情報化設備整備工事(函館市C)	函館市	函館西・函館陵北	14	(株) 真紀設備設計事務所	14	梶原電気工業(株)	18,375,000	18,375,000
高等学校・特殊学校教育情報化設備整備工事(檜山)	江差町	江差・今金高等養護	14	(株) 真紀設備設計事務所	14	タマツ電機工業(株)	13,650,000	13,650,000
高等学校教育情報化設備整備工事(小樽市C)	小樽市	小樽商業	14	(株) 真紀設備設計事務所	14	(株) 加藤電機商会	11,025,000	11,025,000
高等学校教育情報化設備整備工事(後志)	倶知安町	倶知安・岩内	14	(株) 真紀設備設計事務所	14	(株) 内山電業社	16,590,000	16,590,000
高等学校教育情報化設備整備工事(空知A)	岩見沢市	岩見沢西・美唄	14	(株) 真紀設備設計事務所	14	末廣屋電機(株)	19,950,000	19,950,000
高等学校教育情報化設備整備工事(空知B)	砂川市	砂川南・砂川西	14	(株) 真紀設備設計事務所	14	千葉電気工業(株)	15,960,000	15,960,000
高等学校教育情報化設備整備工事(胆振)	室蘭市	室蘭東・室蘭清水丘・登別	14	(株) 真紀設備設計事務所	14	(株) 白電社	22,365,000	22,365,000
高等学校教育情報化設備整備工事(苫小牧市B)	苫小牧市	苫小牧西	14	(株) 真紀設備設計事務所	14	(株) 中村電機	8,925,000	8,925,000
高等学校教育情報化設備整備工事(浦河町)	浦河町	浦河	14	(株) 真紀設備設計事務所	14	(株) 坂本電建	9,345,000	9,345,000
高等学校教育情報化設備整備工事(旭川市C)	旭川市	旭川東栄・旭川農業	14	(株) 共伸設備設計事務所	14	菅原電機(株)	19,215,000	19,215,000
高等学校教育情報化設備整備工事(富良野市)	富良野市	富良野	14	(株) 共伸設備設計事務所	14	東邦電設(株)	7,560,000	7,560,000
特殊学校教育情報化設備整備工事(美深町)	美深町	美深高等養護	14	(株) 共伸設備設計事務所	14	新光電気(株)	8,715,000	8,715,000
特殊学校教育情報化設備整備工事(小平町)	小平町	小平高等養護	14	(株) 共伸設備設計事務所	14	(株) 電業	7,717,500	7,717,500
高等学校・特殊学校教育情報化設備整備工事(紋別市)	紋別市	紋別北・紋別高等養護	14	(株) 共伸設備設計事務所	14	関電機(株)	16,380,000	16,380,000
高等学校教育情報化設備整備工事(帯広市C)	帯広市	帯広緑陽・帯広工業	14	(株) 共伸設備設計事務所	14	(株) 樋口電気工業	21,315,000	21,315,000
高等学校・特殊学校教育情報化設備整備工事(十勝)	茅室町	茅室・中札内高等養護	14	(株) 共伸設備設計事務所	14	(株) 横山電気商会	13,965,000	13,965,000
高等学校教育情報化設備整備工事(釧路)	釧路市	釧路北・釧路東・釧路西	14	(株) 共伸設備設計事務所	14	釧路電設(株)	20,475,000	20,475,000
特殊学校教育情報化設備整備工事(中標津町B)	中標津町	中標津高等養護	14	(株) 共伸設備設計事務所	14	(株) 岩谷電気商会	7,140,000	7,140,000
特殊学校教育情報化設備整備工事(旭川市D)	旭川市	旭川養護	15	アド・エンジニアリング(株)	15	菅原電気(株)	8,190,000	8,190,000
高等学校教育情報化設備整備工事(上川)	士別市	名寄光陵・士別	15	アド・エンジニアリング(株)	15	(株) 電業	15,540,000	15,540,000
高等学校教育情報化設備整備工事(富良野市B)	富良野市	富良野緑峰	15	アド・エンジニアリング(株)	15	稲井電機(株)	6,720,000	6,720,000
高等学校教育情報化設備整備工事(留萌市B)	留萌市	留萌千望	15	アド・エンジニアリング(株)	15	東邦電設(株)	7,455,000	7,455,000
高等学校教育情報化設備整備工事(稚内市B)	稚内市	稚内商工	15	アド・エンジニアリング(株)	15	稚内電気工業(株)	7,035,000	7,035,000
高等学校教育情報化設備整備工事(網走B)	網走市	北見商業・網走向陽	15	アド・エンジニアリング(株)	15	北海電業(株)	14,175,000	14,175,000
高等学校教育情報化設備整備工事(網走)	留辺蘂町	北見工業・留辺蘂	15	アド・エンジニアリング(株)	15	北中電工(株)	15,540,000	15,540,000
高等学校・特殊学校教育情報化設備整備工事(十勝B)	清水町	清水・幕別・帯広養護	15	アド・エンジニアリング(株)	15	(有) 小田電気商会	20,790,000	20,790,000
高等学校・特殊学校教育情報化設備整備工事(釧路B)	釧路市	釧路養護・標茶	15	アド・エンジニアリング(株)	15	(株) 小野関電気商会	16,275,000	16,275,000
高等学校教育情報化設備整備工事(別海町)	別海町	別海	15	アド・エンジニアリング(株)	15	(株) 大栄電業	6,930,000	6,930,000
特殊学校教育情報化設備整備工事(石狩)	札幌市	札幌養護・札幌盲	15	(株) 共伸設備設計事務所	15	セキハク北海通信(株)	17,325,000	17,325,000
特殊学校教育情報化設備整備工事(札幌市L)	札幌市	札幌養護・真駒内養護	15	(株) 共伸設備設計事務所	15	親栄電気工業(株)	22,050,000	22,050,000
特殊学校教育情報化設備整備工事(札幌市M)	札幌市	拓北養護・星置養護	15	(株) 共伸設備設計事務所	15	第一電気工業(株)	19,005,000	19,005,000
高等学校・特殊学校教育情報化設備整備工事(渡島B)	函館市	函館養護・函館水産	15	(株) 共伸設備設計事務所	15	(株) 村山防災設備	19,425,000	19,425,000
高等学校・特殊学校教育情報化設備整備工事(渡島C)	七飯町	七飯・七飯養護・大野農業	15	(株) 共伸設備設計事務所	15	大鎌電気(株)	23,415,000	23,415,000
高等学校教育情報化設備整備工事(空知C)	芦別市	芦別・美唄工業	15	(株) 共伸設備設計事務所	15	協和電機工業(株)	14,490,000	14,490,000
高等学校教育情報化設備整備工事(苫小牧市C)	苫小牧市	苫小牧総合経済	15	(株) 共伸設備設計事務所	15	(株) 中村電機	7,455,000	7,455,000
高等学校教育情報化設備整備工事(胆振B)	登別市	登別南・伊達緑丘	15	(株) 共伸設備設計事務所	15	鐵和電設(株)	13,020,000	13,020,000
高等学校教育情報化設備整備工事(上磯町)	上磯町	上磯	15	塚田設備管理(株)	15	權電工業(株)	7,875,000	7,875,000
高等学校教育情報化設備整備工事(北檜山町)	北檜山町	北檜山	15	塚田設備管理(株)	15	(株) 新宮電気設備	7,875,000	7,875,000
高等学校教育情報化設備整備工事(小樽市D)	小樽市	小樽水産	15	塚田設備管理(株)	15	(株) 中島電気	8,190,000	8,190,000
高等学校教育情報化設備整備工事(後志B)	余市町	余市・倶知安農業	15	塚田設備管理(株)	15	(株) 松井電気商会	13,965,000	13,965,000
高等学校教育情報化設備整備工事(虻田町)	虻田町	虻田	15	塚田設備管理(株)	15	(株) 相光電設	7,140,000	7,140,000
高等学校教育情報化設備整備工事(白老町)	白老町	白老	15	塚田設備管理(株)	15	(株) 白電社	6,825,000	6,825,000

工 事 名		市町村	構造・規模	設計 年度	設計事務所	施工 年度	請負者名	工事費	工事費合計額
	学校名								
高等学校教育情報化設備整備工事 (日高B)	静内農業・富川	静内町・門別町		15	塚田設備管理 (株)	15	(株) 新興電気	16,695,000	16,695,000
高等学校教育情報化設備整備工事 (様似町)	様似	様似町		15	塚田設備管理 (株)	15	(株) 中村電気	7,791,000	7,791,000
高等学校教育情報化設備整備工事 (本別町)	本別	本別町		15	塚田設備管理 (株)	15	今野電気工事 (株)	6,720,000	6,720,000
高等学校教育情報化設備整備工事 (夕張市)	夕張	夕張市		15	(株) 北海道総合設備研究所	15	(株) 夕電	6,930,000	6,930,000
高等学校教育情報化設備整備工事 (空知D)	美唄聖華・滝川工業	美唄市・滝川市		15	(株) 北海道総合設備研究所	15	末廣屋電機 (株)	14,175,000	14,175,000
高等学校教育情報化設備整備工事 (士別市)	士別商業	士別市		15	(株) 北海道総合設備研究所	15	西山電設 (株)	7,140,000	7,140,000
高等学校教育情報化設備整備工事 (旭川市E)	旭川西	旭川市		15	(株) 北海道総合設備研究所	15	(株) 三恭電設	6,982,500	6,982,500
高等学校教育情報化設備整備工事 (羽幌町)	羽幌	羽幌町		15	(株) 北海道総合設備研究所	15	(株) 桜井電業所	7,035,000	7,035,000
高等学校教育情報化設備整備工事 (浜頓別町)	浜頓別	浜頓別町		15	(株) 北海道総合設備研究所	15	石岡電気工業 (株)	7,665,000	7,665,000
高等学校教育情報化設備整備工事 (紋別市B)	紋別南	紋別市		15	(株) 北海道総合設備研究所	15	北海電建 (株)	7,875,000	7,875,000
高等学校教育情報化設備整備工事 (美幌町)	美幌・美幌農業	美幌町		15	(株) 北海道総合設備研究所	15	万年通信工業 (株)	13,125,000	13,125,000
6. 警察施設									
北海道警察本部琴似庁舎	新築工事 新築冷暖房設備工事 新築衛生設備工事 新築電気 (強電) 設備工事 新築電気 (弱電) 設備工事 昇降機設備工事 改修工事 新築外構工事 新築外構工事 車庫新築工事 車庫新築暖房衛生設備工事 車庫新築電気設備工事	札幌市	RC造3F 5,127㎡ RC造1F 2,027㎡	11 12 12 12	(基本)道日建・荻原・アドJV (建築実施) (株) 北海道日建設計 (設備実施)アド・エンジニアリング (株) (外構実施) (株) 都市環境コンサルタント	13 13 13 13 13 13 13 14 15 15 15 15	伊藤・岩倉・山崎JV 東和・三和・八神JV 三雄・興北・吉村JV 北盛・協信・北明JV 弘和・大成・三新JV 三精輸送機 (株) (株) 三上工務店 (株) 北建 (株) 国策 藤・山謙JV (株) ふじ研究所 協信電気工業 (株)	1,249,500,000 435,750,000 83,475,000 203,700,000 85,680,000 16,065,000 24,675,000 53,737,000 42,548,000 320,541,000 70,887,000 41,475,000	2,628,033,000
北海道警察本部旧琴似庁舎外解体工事		札幌市				15	(株) 豊和工務店	135,571,000	135,571,000
小樽警察署庁舎	新築工事 (第一工区) 新築工事 (第二工区) 新築冷暖房設備工事 新築衛生設備工事 新築電気 (強電) 設備工事 新築電気 (弱電) 設備工事 新築昇降機設備工事 新築外構工事 新築外構工事 新築外構工事	小樽市	RC造3F 3,888㎡		(建築実施)道日建・中山設計JV (設備実施)岡ハス・山道JV (外構実施) (株) さがら設計事務所	11 11 11 11 11 11 11 11 12 13	伊藤・東建・藤井JV 阿部・西條・辻JV 村田暖房・山吹・加藤設備JV 丸コ・真家・大瀧JV 加藤・テクセル・北海JV 増成・タジカ・信和JV 日本エレベーター製造 (株) 阿部・久保JV 阿部建設 (株) 阿部・今岡JV	765,330,000 477,750,000 298,875,000 163,155,000 232,050,000 138,600,000 25,200,000 32,246,000 20,895,000 93,450,000	2,247,551,000
十勝機動警察隊庁舎	新築工事 新築冷暖房衛生設備工事 新築電気設備工事 車庫新築工事 新築外構工事 新築外構工事	帯広市	RC造2F 1,387㎡ RC造1F 332㎡		(建築実施)岩見田・中原JV (設備実施)アド・北洋JV (外構実施) (株) ビバリー設計事務所	11 11 11 12 12 13	市川・岡田・鈴木JV 三洋・窪田・日協JV 川岸・大昭・大栄JV (株) 佐々木工務店 西岡建設 (株) 大道建設 (株)	373,800,000 180,600,000 132,825,000 105,315,000 11,550,000 42,840,000	846,930,000
室蘭警察署庁舎	新築工事 新築暖房設備工事 新築衛生設備工事 新築電気 (強電) 設備工事 新築電気 (弱電) 設備工事 新築昇降機設備工事 新築外構工事 新築外構工事	室蘭市	RC造3F 3,822㎡	13 13 13	(建築実施) (株) 北海道日建設計 (設備実施) (株) 田中建築設備事務所 (外構実施) (株) ホクスイ設計コンサル	14 14 14 14 14 14 15	岩倉・藤川・大内JV 栗林・オール・小川JV 三栄・磯松・佐藤JV 拓北・大同・創成JV 伊達・大伸・大誠JV フジテック (株) 古川土建 (株) (株) カナザワ	1,033,200,000 204,750,000 102,428,000 205,275,000 98,333,000 14,175,000 37,791,000 48,303,000	1,744,255,000
厚岸警察署庁舎新築外構工事		厚岸町			(株) 都市環境コンサルタント	11	協成・出口興産JV	24,623,000	24,623,000