

(1) 建設部機構図 (H21.4.1)

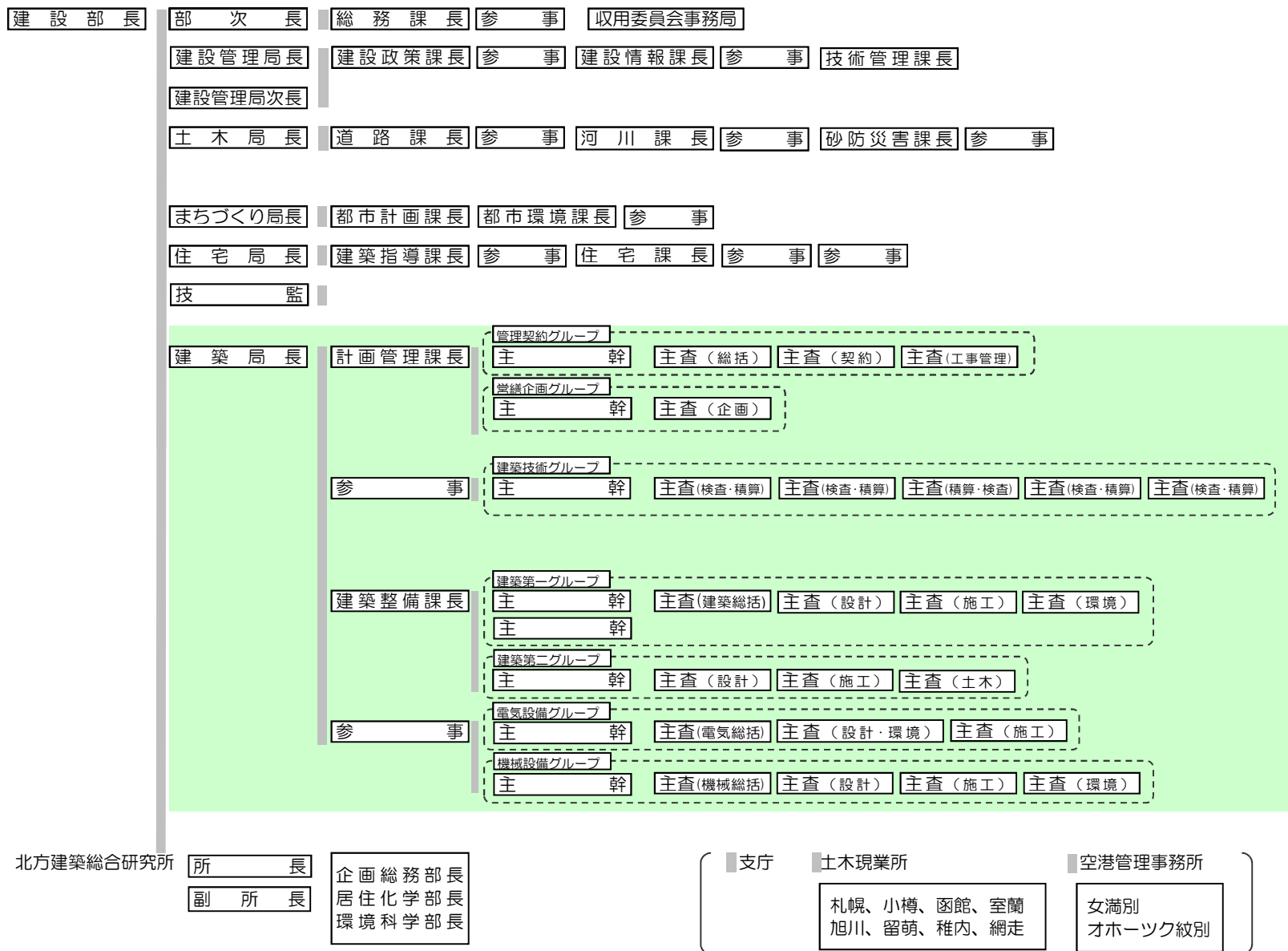

(2) 工事契約額・業務委託料の推移

(単位：千円)

工事契約額

		平成16年度		平成17年度		平成18年度		平成19年度		平成20年度	
		件数	金額	件数	金額	件数	金額	件数	金額	件数	金額
知事部局	建築	21	7,174,125	17	1,229,585	10	251,181	8	767,615	6	536,629
	電気	33	2,753,415	7	375,963	4	69,095	2	63,672	3	159,155
	機械	28	4,127,382	12	636,426	4	53,898	3	30,471	4	91,644
	土木	11	815,504	10	298,273	9	168,753	3	39,291	3	159,014
	その他	3	273,840	2	174,930	4	250,224	1	18,333	2	23,719
	小計	96	15,144,266	48	2,715,177	31	793,151	17	919,382	18	970,161
教育庁	建築	81	8,617,234	69	8,295,877	33	4,339,853	27	2,487,914	26	2,384,040
	電気	81	1,607,029	60	1,245,510	26	673,003	16	398,538	19	469,831
	機械	66	2,518,866	48	2,233,482	32	1,578,789	22	937,277	25	1,001,705
	土木	15	1,348,292	15	731,177	14	1,017,590	16	928,502	10	530,555
	その他	3	78,244	0	0	0	0	0	0	0	0
	小計	246	14,169,665	192	12,506,046	105	7,609,235	81	4,752,231	80	4,386,131
住宅局	建築							24	2,996,230	30	3,672,121
	電気							12	333,774	14	342,731
	機械							14	669,825	14	746,981
	土木							4	112,865	4	67,011
	その他							0	0	0	0
	小計							54	4,112,694	62	4,828,844
合計	建築	102	15,791,359	86	9,525,462	43	4,591,034	59	6,251,759	62	6,592,790
	電気	114	4,360,444	67	1,621,473	30	742,098	30	795,984	36	971,717
	機械	94	6,646,248	60	2,869,908	36	1,632,687	39	1,637,573	43	1,840,330
	土木	26	2,163,796	25	1,029,450	23	1,186,343	23	1,080,658	14	756,580
	その他	6	352,084	2	174,930	4	250,224	1	18,333	2	23,719
	合計	342	29,313,931	240	15,221,223	136	8,402,386	152	9,784,307	157	10,185,136

(注) 土木には造園、舗装を含む。

(単位：千円)

業務委託料

		平成16年度		平成17年度		平成18年度		平成19年度		平成20年度	
		件数	金額	件数	金額	件数	金額	件数	金額	件数	金額
調査	地盤	5	11,172	6	11,513	4	5,250	4	11,986	7	17,314
	測量	3	8,474	6	15,661	3	7,013	4	15,146	5	17,472
設計	建築	42	138,602	45	183,228	26	79,548	23	86,193	28	138,399
	設備	20	54,589	22	82,667	13	33,876	10	34,734	17	74,412
	土木	10	32,327	13	40,485	8	26,828	2	7,684	6	30,326
工事監理	建築	28	151,591	23	78,584	16	55,948	6	14,632	7	16,724
	設備	14	31,532	11	18,518	11	22,332	3	3,906	4	9,295
	土木	30	63,929	28	54,201	22	39,932	15	33,464	10	21,693
合計		152	492,216	154	484,857	103	270,727	67	207,745	84	325,635