

IV 資料

1 北海道建設部機構図（令和4年（2022年）4月1日現在）

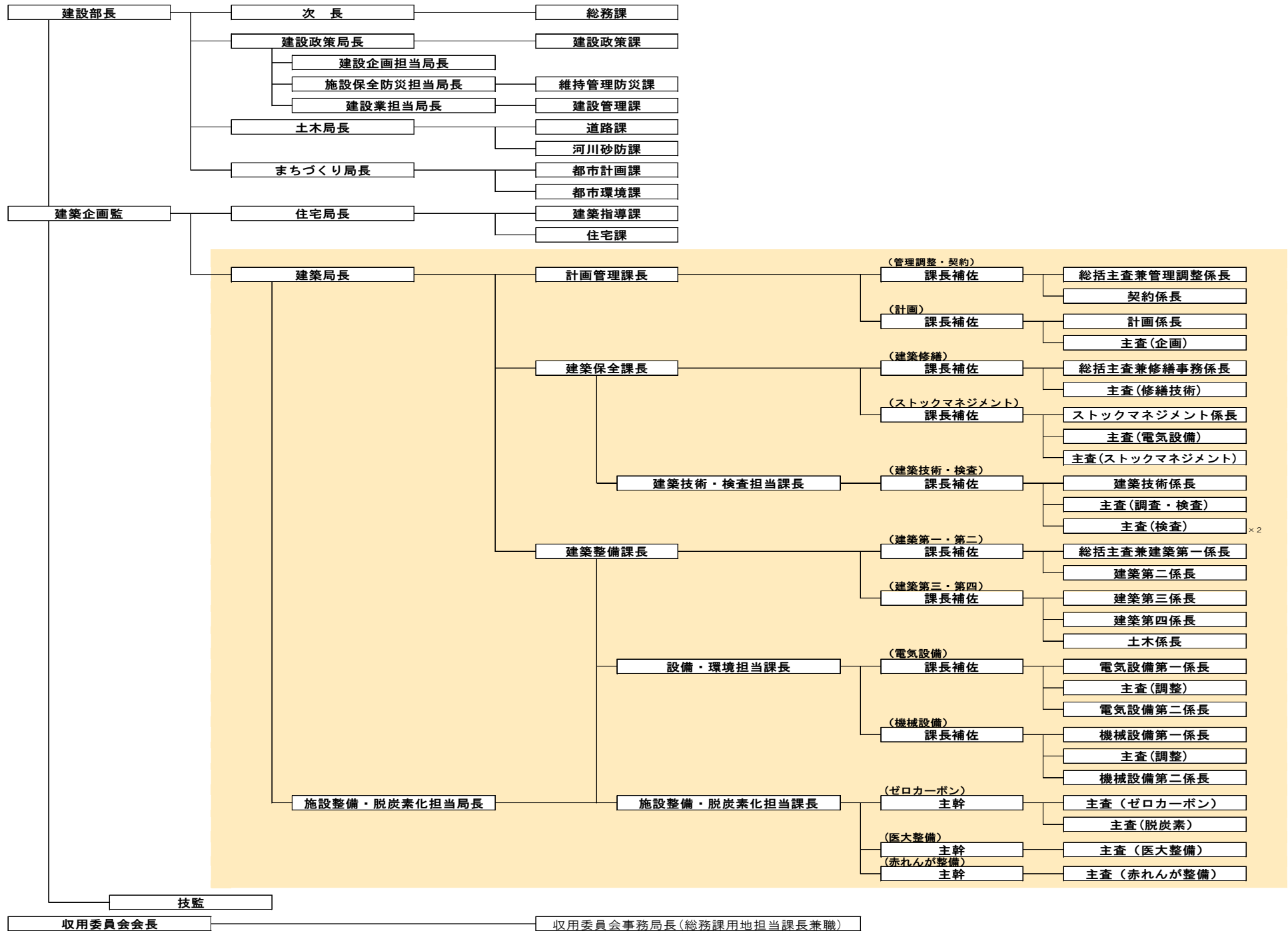

2 工事・委託契約額の推移

(1) 工事費

(単位：千円)

	平成26年度		平成27年度		平成28年度		平成29年度		平成30年度		令和元年度		令和2年度		令和3年度		合計		
	件数	金額	件数	金額	件数	金額	件数	金額	件数	金額	件数	金額	件数	金額	件数	金額	件数	金額	
知事 部局	建築	21	2,004,858	37	4,643,817	28	2,527,207	25	1,545,017	29	2,157,939	25	3,307,941	43	5,513,138	37	2,903,199	245	24,603,116
	電気	16	911,239	12	1,170,838	8	565,056	9	391,371	9	516,726	12	893,604	20	1,642,659	32	1,457,533	118	7,549,026
	機械	9	669,751	18	1,964,595	13	949,909	12	957,033	15	1,044,414	20	1,355,169	29	2,646,390	30	1,275,868	146	10,863,129
	土木	1	162,464	2	78,289	5	176,187	2	249,983	2	26,818	3	49,327	3	194,568	0	0	18	937,636
	その他	0	0	0	0	1	14,040	0	0	1	139,644	1	97,856	3	161,623	1	16,500	7	429,663
	小計	47	3,748,312	69	7,857,539	56	4,218,359	48	3,143,404	57	3,745,897	62	5,606,041	101	9,996,755	101	5,636,600	534	44,382,570
教育 庁	建築	28	4,858,979	31	3,167,743	15	2,360,776	33	3,631,616	35	4,874,590	37	3,967,337	19	1,828,431	20	3,221,812	218	27,911,284
	電気	14	696,203	12	698,986	9	353,869	16	927,438	14	639,777	15	1,004,069	21	1,294,678	12	758,769	113	6,373,789
	機械	19	1,418,185	19	1,436,713	10	477,244	24	1,615,983	17	1,139,702	15	1,507,022	35	2,584,848	12	1,171,962	151	11,351,659
	土木	3	117,720	3	252,626	4	186,317	2	193,428	0	0	1	190,586	1	65,318	5	308,433	19	1,314,428
	その他	0	0	0	0	0	0	0	0	0	0	0	0	0	0	0	0	0	0
	小計	64	7,091,087	65	5,556,068	38	3,378,206	75	6,368,465	66	6,654,069	68	6,669,014	76	5,773,275	49	5,460,976	501	46,951,160
住宅 局	建築	31	3,113,269	31	4,895,400	19	2,145,688	48	5,629,184	31	3,959,298	31	3,521,619	35	4,876,811	38	5,941,705	264	34,082,974
	電気	8	225,900	11	485,524	3	123,768	7	284,305	4	146,370	4	137,004	5	212,189	4	182,729	46	1,797,789
	機械	15	1,001,342	13	1,079,069	4	295,832	12	793,285	4	363,736	7	447,625	7	574,044	9	691,932	71	5,246,865
	土木	5	287,474	6	339,530	4	164,689	7	236,023	6	264,772	5	121,744	7	313,259	2	58,960	42	1,786,451
	その他	0	0	0	0	0	0	0	0	0	0	0	0	0	0	0	0	0	0
	小計	59	4,627,985	61	6,799,523	30	2,729,977	74	6,942,797	45	4,734,176	47	4,227,992	54	5,976,303	53	6,875,326	423	42,914,079
大規模 整備	建築	5	1,120,766	3	699,505	4	1,206,046	6	11,358,156	2	860,306	3	6,929,841	7	6,938,518	6	1,986,039	36	31,099,177
	電気	4	294,913	0	0	2	239,122	6	2,186,290	0	0	4	1,266,204	5	1,093,523	1	82,390	22	5,162,442
	機械	6	610,620	5	893,408	2	265,107	8	3,036,062	0	0	5	2,071,144	6	2,438,108	1	336,820	33	9,651,269
	土木	1	59,605	0	0	1	44,532	1	34,225	0	0	0	0	0	0	0	0	3	138,362
	その他	0	0	0	0	0	0	0	0	0	0	0	0	0	0	0	0	0	0
	小計	16	2,085,904	8	1,592,913	9	1,754,807	21	16,614,733	2	860,306	12	10,267,189	18	10,470,149	8	2,405,249	94	46,051,250
道警 本部	建築	0	0	0	0	0	0	0	0	1	48,783	5	1,098,239	6	1,333,651	2	148,929	14	2,629,602
	電気	0	0	0	0	0	0	0	0	0	0	4	328,374	2	370,403	0	0	6	698,777
	機械	0	0	0	0	0	0	0	0	0	0	5	267,788	2	298,375	0	0	7	566,163
	土木	0	0	0	0	0	0	0	0	0	0	0	0	3	319,451	0	0	3	319,451
	その他	0	0	0	0	0	0	0	0	0	0	0	0	0	0	0	0	0	0
	小計	0	0	0	0	0	0	0	0	1	48,783	14	1,694,401	13	2,321,880	2	148,929	30	4,213,993
合計	建築	85	11,097,873	102	13,406,465	66	8,239,718	112	22,163,975	98	11,900,919	101	18,824,979	110	20,490,551	103	14,201,684	777	120,326,164
	電気	42	2,128,256	35	2,355,350	22	1,281,816	38	3,789,406	27	1,302,873	39	3,629,255	53	4,613,453	49	2,481,421	305	21,581,830
	機械	49	3,699,899	55	5,373,787	29	1,988,093	56	6,402,364	36	2,547,852	52	5,648,749	79	8,541,765	52	3,476,582	408	37,679,091
	土木	10	627,264	11	670,445	14	571,726	12	713,659	8	291,590	9	361,658	14	892,596	7	367,393	85	4,496,331
	その他	0	0	0	0	1	14,040	0	0	1	139,644	1	97,856	3	161,623	1	16,500	7	429,663
	合計	186	17,553,292	203	21,806,047	132	12,081,353	218	33,069,404	170	16,043,234	202	28,464,641	259	34,538,365	212	20,527,080	1,582	184,513,079

(2) 委託費

(単位：千円)

	平成26年度		平成27年度		平成28年度		平成29年度		平成30年度		令和元年度		令和2年度		令和3年度		合計		
	件数	金額	件数	金額	件数	金額	件数	金額	件数	金額	件数	金額	件数	金額	件数	金額	件数	金額	
測量調査等	18	41,854	10	33,512	14	55,001	18	80,965	13	86,229	11	58,212	11	57,053	20	91,868	115	504,694	
設計	建築設計	42	483,754	42	308,883	47	355,768	60	796,628	58	533,575	53	454,062	57	369,842	77	790,181	436	4,092,693
	設備設計	24	162,336	25	128,106	26	144,909	32	211,180	42	256,073	50	258,794	59	227,219	65	401,170	323	1,789,787
	土木設計	8	36,431	13	68,445	8	65,901	10	69,967	9	77,255	10	82,189	7	65,353	9	81,934	74	547,475
工事監理	建築監理	24	92,806	16	54,568	22	47,681	35	142,133	42	145,719	38	251,213	72	336,795	72	272,509	321	1,343,424
	設備監理	12	23,765	15	36,070	12	25,419	22	63,768	18	39,701	25	70,780	65	197,733	40	132,985	209	590,221
	土木監理	10	19,517	10	20,764	11	23,656	14	34,995	9	22,859	9	29,236	13	36,182	11	27,360	87	214,569
	合計	138	860,463	131	650,348	140	718,335	191	1,399,636	191	1,161,411	196	1,204,486	284	1,290,177	294	1,798,007	1,565	9,082,863

※測量調査等には、工損調査、地盤調査などを含みます。

3 営繕工事一覧（平成26年度から令和3年度）

工 事 名	市町村名	工事概要	設計 年度	設計事務所	着工 年度	完成 年度	請負者名	工事費 (最終額：円)	
1 知事部局 (1) 総務部									
北海道庁本庁舎	耐震改修電気設備工事	札幌市	電気設備改修	H25	(株) ビーゴーイング	H26	H26	北電力設備工事 (株)	129,729,600
	耐震改修空調設備その1工事	札幌市	空調設備改修	H25	(株) ビーゴーイング	H26	H26	池田煖房工業 (株)	145,173,600
	耐震改修空調設備その2工事	札幌市	空調設備改修	H25	(株) ビーゴーイング	H26	H26	藤井設備 (株)	120,571,200
	耐震改修空調設備その3工事	札幌市	空調設備改修	H25	(株) ビーゴーイング	H26	H26	丸北三建工業 (株)	118,368,000
	階段室照明改修工事	札幌市	本庁舎の階段室照明改修	H26	北海道	H26	H26	明電興業 (株)	7,020,000
	東側玄関ひさし北方領土問題啓発看板改修工事	札幌市	看板の更新	H27	(株) 濱川設計	H27	H27	(株) ビルメン日新	6,771,600
	ロードヒーティング南側キュービクル改修工事	札幌市	本庁舎南側ロードヒーティングキュービクルの筐体改修	H27	北海道	H27	H27	札幌制御システム (株)	12,420,000
	外部回廊防水改修工事	札幌市	本庁舎1階北側外部回廊の防水改修	H27	北海道	H27	H27	北海道庁本庁舎耐震改修事業受注コンソーシアム	6,577,200
	耐震改修窓断熱化工事 (1工区)	札幌市	庁舎窓断熱化 (南西面)	H25	(株) ドーコン	H27	H27	丸彦渡辺建設 (株)	128,098,800
	耐震改修窓断熱化工事 (2工区)	札幌市	庁舎窓断熱化 (北東面)	H25	(株) ドーコン	H27	H27	武ダ技建創 (株)	125,236,800
	耐震改修空調設備第2期工事 (1工区)	札幌市	空調設備改修 (下層階)	H25	(株) ビーゴーイング	H27	H27	池田煖房工業 (株)	205,048,800
	耐震改修空調設備第2期工事 (2工区)	札幌市	空調設備改修 (中層階)	H25	(株) ビーゴーイング	H27	H27	(株) 恒栄工業	147,722,400
	耐震改修空調設備第2期工事 (3工区)	札幌市	空調設備改修 (高層階)	H25	(株) ビーゴーイング	H27	H27	(株) 山中配管工業所	130,690,800
	地下1階多目的室電気設備改修工事	札幌市	防災機器設置工事	H27	塚田設備管理(株)	H28	H28	北盛電設 (株)	20,908,800
	外部回廊防水改修工事	札幌市	外部回廊防水改修 439㎡	H28	北海道	H28	H28	(株) オオオイ工務店	25,315,200
	構内施設改修工事	札幌市	配管等改修、工作物等撤去・新設	H28	日本設計・ドーコン 設計JV	H29	H30	丸彦渡辺建設 (株)	406,080,000
	テレビ共同受信設備改修工事	札幌市	増幅器、ケーブル敷設等	R1	(株) テクノクルー	R2	R2	システムサービス (株)	35,607,000
	井戸取水ポンプ (No2、No3、No4) 幹線設備改修工事	札幌市	幹線ケーブル改修	R2	(株) 共伸設備設計事務所	R3	R3	(株) 結城電気工事	26,961,000
	衛生設備改修工事	札幌市	便所改修	R3	アド・エンジニアリング (株)	R3	R3	池田煖房工業 (株)	197,197,000
	北海道庁別館	連絡通路エスカレーター改修工事	札幌市	エスカレーター改修	H30	(株) テクノクルー	R1	R2	日本オーチス・エレベータ (株)
(西ビル) 長寿命化改修工事		札幌市	外壁・屋上防水改修	R1	(株) 北海道建築総合研究所	R2	R2	丸彦渡辺建設 (株)	363,110,000
貯湯槽改修工事		札幌市	貯湯槽改修		北海道	R3	R3	(株) オーク	8,250,000
衛生設備改修工事		札幌市	便所改修	R3	(株) 田中建築設備事務所	R3	R3	(株) 恒栄工業	42,592,000
旧議会庁舎	議場回廊及び傍聴席下天井改修工事	札幌市	議会庁舎議場回廊及び傍聴席下への点検口設置、及び軽量天井化	H27	北海道	H27	H27	北光営繕 (株)	19,224,000
北海道議会庁舎	改築その他工事 (1工区)	札幌市	S造 (免震) 一部RC造、19,160.25㎡のうち10,657.75㎡	H28	日本設計・ドーコン 設計JV	H29	R1	大成・伊藤・宮坂 特定JV	3,871,738,406
	改築その他工事 (2工区)	札幌市	S造 (免震) 一部RC造、19,160.25㎡のうち8,502.50㎡、地下連絡通路71.06㎡、エレベーター6基 (15人)	H28	日本設計・ドーコン 設計JV	H29	R1	岩田地崎・岩倉・田中 特定JV	2,602,634,373
	改築その他強電設備工事	札幌市	S造 (免震) 一部RC造、19,160.25㎡	H28	日本設計・ドーコン 設計JV	H29	R1	(株) 北弘電社	433,080,000
	改築その他弱電設備工事	札幌市	S造 (免震) 一部RC造、19,160.25㎡	H28	日本設計・ドーコン 設計JV	H29	R1	三共電気工業 (株)	334,981,000
	改築その他受変電設備工事	札幌市	S造 (免震) 一部RC造、19,160.25㎡	H28	日本設計・ドーコン 設計JV	H29	R1	北盛電設 (株)	350,233,200
	改築その他冷暖房設備工事	札幌市	S造 (免震) 一部RC造、19,160.25㎡	H28	日本設計・ドーコン 設計JV	H29	R1	池田煖房工業 (株)	446,938,577

工 事 名	市町村名	工事概要	設計 年度	設計事務所	着工 年度	完成 年度	請負者名	工事費 (最終額：円)
北海道議会庁舎	改築その他衛生設備工事	札幌市 S造(免震)一部RC造、19,160.25㎡	H28	日本設計・ドーコン 設計JV	H29	R1	(株)日新工業	431,293,806
	改築その他空調設備工事	札幌市 S造(免震)一部RC造、19,160.25㎡	H28	日本設計・ドーコン 設計JV	H29	R1	(株)工成舎	415,958,701
	改築その他換気設備工事	札幌市 S造(免震)一部RC造、19,160.25㎡	H28	日本設計・ドーコン 設計JV	H29	R1	藤井設備(株)	393,112,000
	新エネルギー導入工事	札幌市 井水ポンプ室RC造1F23㎡、太陽光発電施設ほか	H28	日本設計・ドーコン 設計JV	R1	R2	岩田地崎建設(株)	272,382,000
	新エネルギー導入その2工事	札幌市 揚水井戸室4㎡、外構、情報表示設備ほか	H28	日本設計・ドーコン 設計JV	R1	R2	岩田地崎建設(株)	164,285,000
	解体工事(1工区)	札幌市 議会庁舎RC5F 地下1階 10,559㎡	R1	(株)ドーコン	R2	R3	岩田地崎・山崎 特定JV	493,141,000
	解体工事(2工区)	札幌市 議会庁舎RC5F 地下1階 2,543㎡ ほか解体、換気管改築	R1	(株)ドーコン	R2	R3	伊藤組土建(株)	287,364,000
北海道知事公館	庭園改修工事	札幌市 西門改修ほか	H28	北海道	H28	H28	円眞・里塚経常建設共同企業体	19,130,679
	庭園ハッ橋新設その他工事	札幌市 ハッ橋新設(L:6.5*W:2.35)、格子柵撤去新設(L:137m)、四阿解体、ベンチ撤去ほか	H29	北海道	H29	H29	金田一建設(株)	35,797,680
	公開区トイレ改修工事	札幌市 多目的トイレの設置、便器洋式化、内装改修ほか	H30	(株)アクティ建築設計	H30	H30	北海建設(株)	18,846,000
北海道知事公邸	敷地フェンス新設工事	札幌市 フェンスの新設	H28	北海道	H28	H28	(株)四宮造園	22,615,200
札幌医科大学附属病院	地下改修工事	札幌市 地下ピット解体ほか	H26	(株)北海道日建設計	H27	H27	岩田地崎・伊藤 特定JV	446,169,600
	地下改修暖房設備工事	札幌市 既存地下設備移設	H26	(株)ビーゴーイング	H27	H27	池田煖房工業(株)	125,895,600
	地下改修衛生設備工事	札幌市 既存地下設備移設	H26	(株)ビーゴーイング	H27	H27	池田煖房工業(株)	284,050,800
	増築工事(1工区)	札幌市 SRC-10F B1F 7,520㎡	H26	(株)北海道日建設計	H27	H29	大成・伊藤・荒井 特定JV	2,732,564,519
	増築工事(2工区)	札幌市 SRC-10F B1F 5,920㎡	H26	(株)北海道日建設計	H27	H29	岩田地崎・岩倉・丸竹竹田 特定JV	1,958,169,600
	増築強電設備工事	札幌市 SRC-10F B1F 13,440㎡	H26	(株)ビーゴーイング	H27	H29	(株)北弘電社	388,303,200
	増築弱電設備工事	札幌市 SRC-10F B1F 13,440㎡	H26	(株)ビーゴーイング	H27	H29	橋本電気工事(株)	315,740,735
	増築受変電設備工事	札幌市 SRC-10F B1F 13,440㎡	H26	(株)ビーゴーイング	H27	H29	北盛電設(株)	375,440,400
	増築冷暖房設備工事	札幌市 SRC-10F B1F 13,440㎡	H26	(株)ビーゴーイング	H27	H29	朝日・道アサヒ 特定JV	348,415,135
	増築衛生設備工事	札幌市 SRC-10F B1F 13,440㎡	H26	(株)ビーゴーイング	H27	H29	クリマテック・藤井 特定JV	338,029,200
	増築空調設備工事	札幌市 SRC-10F B1F 13,440㎡	H26	(株)ビーゴーイング	H27	H29	池田煖房工業(株)	322,466,400
	増築医療系衛生設備工事	札幌市 SRC-10F B1F 13,440㎡	H26	(株)ビーゴーイング	H27	H29	恒完工業(株)	307,445,841
	既存棟改修第Ⅰ期工事	札幌市 機能強化及び長寿命化改修	H29	(株)北海道日建設計	H30	R1	伊藤・岩倉 特定JV	455,469,000
	既存棟改修第Ⅰ期電気設備工事	札幌市 機能強化及び長寿命化改修	H29	塚田設備管理(株)	H30	R1	(株)札幌機電工業所	147,910,059
	既存棟改修第Ⅰ期冷暖房衛生設備工事	札幌市 機能強化及び長寿命化改修	H29	塚田設備管理(株)	H30	R1	池田煖房工業(株)	383,841,000
	既存棟改修第Ⅱ期工事	札幌市 機能強化及び長寿命化改修	H29	(株)北海道日建設計	R1	R2	伊藤組土建(株)	250,041,000
	既存棟改修第Ⅱ期電気設備工事	札幌市 機能強化及び長寿命化改修	H29	塚田設備管理(株)	R1	R2	(株)札幌機電工業所	100,738,000
	既存棟改修第Ⅱ期冷暖房衛生設備工事	札幌市 機能強化及び長寿命化改修	H29	塚田設備管理(株)	R1	R2	池田煖房工業(株)	327,624,000
	既存棟改修第Ⅱ期その2工事	札幌市 機能強化及び長寿命化改修	H29	(株)北海道日建設計	R2	R3	岩倉建設(株)	295,691,000
	既存棟改修第Ⅱ期電気設備その2工事	札幌市 機能強化及び長寿命化改修	H29	塚田設備管理(株)	R2	R3	(株)札幌機電工業所	82,390,000
既存棟改修第Ⅱ期冷暖房衛生設備その2工事	札幌市 機能強化及び長寿命化改修	H29	塚田設備管理(株)	R2	R3	池田煖房工業(株)	336,820,000	

工 事 名	市町村名	工事概要	設計 年度	設計事務所	着工 年度	完成 年度	請負者名	工事費 (最終額：円)
札幌医科大学	屋内体育施設その他改築工事（1工区）	札幌市 SRC造、RC造、一部S造 2F 4,004.28㎡	H24	都市研・ビ・ゴ・イング 設計JV	H25	H26	岩田地崎・萩原 特定JV	392,088,095
	屋内体育施設その他改築工事（2工区）	札幌市 SRC造、RC造、一部S造 2F 4,004.28㎡	H24	都市研・ビ・ゴ・イング 設計JV	H25	H26	(株) 田中組	348,855,257
	屋内体育施設その他改築工事（3工区）	札幌市 SRC造、RC造、一部S造 2F 4,004.28㎡	H24	都市研・ビ・ゴ・イング 設計JV	H25	H26	(株) 中山組	332,036,724
	屋内体育施設その他改築強電設備工事	札幌市 SRC造、RC造、一部S造 2F 4,004.28㎡	H24	都市研・ビ・ゴ・イング 設計JV	H25	H26	北電力設備工事 (株)	81,151,200
	屋内体育施設その他改築弱電設備工事	札幌市 SRC造、RC造、一部S造 2F 4,004.28㎡	H24	都市研・ビ・ゴ・イング 設計JV	H25	H26	弘和電気 (株)	27,418,954
	屋内体育施設その他改築受変電設備工事	札幌市 SRC造、RC造、一部S造 2F 4,004.28㎡	H24	都市研・ビ・ゴ・イング 設計JV	H25	H26	(株) 北弘電社	56,613,600
	屋内体育施設その他改築暖房設備工事	札幌市 SRC造、RC造、一部S造 2F 4,004.28㎡	H24	都市研・ビ・ゴ・イング 設計JV	H25	H26	(株) ダンテック	76,752,855
	屋内体育施設その他改築衛生設備工事	札幌市 SRC造、RC造、一部S造 2F 4,004.28㎡	H24	都市研・ビ・ゴ・イング 設計JV	H25	H26	(株) ジオメック	81,396,978
	屋内体育施設その他改築空調設備工事	札幌市 SRC造、RC造、一部S造 2F 4,004.28㎡	H24	都市研・ビ・ゴ・イング 設計JV	H25	H26	(株) 興北煖房工業所	68,357,389
	屋内体育施設その他改築建具工事	札幌市 SRC造、RC造、一部S造 2F 4,004.28㎡	H24	都市研・ビ・ゴ・イング 設計JV	H25	H26	(株) 白崎建具製作所	11,886,808
	屋内体育施設その他改築外構工事	札幌市 園路等 A=0.2ha	H25	株イーティック	H26	H26	大富工業 (株)	59,605,200
	リハビリ実習棟・弓道場解体工事	札幌市 リハビリ実習棟 RC造2F 688.62㎡ 弓道場 木造1F 175.58㎡	H25	(株)札幌日総建	H26	H26	(株) オオイ工務店	35,899,200
	屋内体育施設その他改築外構工事（造園工）	札幌市 園路及び植栽等 A=0.2ha	H25	(株)イーティック	H27	H28	(株) サンコー緑化	44,532,234
教育研究施設Ⅰ改築工事(1工区)	札幌市 SRC造、一部S造、RC造 10F 18,079.09㎡	H25	道日建・塚田 設計JV	H26	H29	岩田地崎・丸彦渡辺・萩原 特定JV	2,091,973,083	
教育研究施設Ⅰ改築工事(2工区)	札幌市 SRC造、一部S造、RC造 10F 18,079.09㎡	H25	道日建・塚田 設計JV	H26	H29	戸田・田中 特定JV	1,412,147,436	
教育研究施設Ⅰ改築工事(3工区)	札幌市 SRC造、一部S造、RC造 10F 18,079.09㎡	H25	道日建・塚田 設計JV	H26	H29	伊藤・岩倉・宮坂 特定JV	1,378,599,637	
教育研究施設Ⅰ改築工事(4工区)	札幌市 SRC造、一部S造、RC造 10F 18,079.09㎡	H25	道日建・塚田 設計JV	H26	H29	大林・中山・菱中 特定JV	1,784,701,911	
教育研究施設Ⅰ改築強電設備工事	札幌市 SRC造、一部S造、RC造 10F 18,079.09㎡	H25	道日建・塚田 設計JV	H26	H29	(株) 北弘電社	458,708,400	
教育研究施設Ⅰ改築弱電設備工事	札幌市 SRC造、一部S造、RC造 10F 18,079.09㎡	H25	道日建・塚田 設計JV	H26	H29	末廣屋電機 (株)	290,368,865	
教育研究施設Ⅰ改築受変電設備工事	札幌市 SRC造、一部S造、RC造 10F 18,079.09㎡	H25	道日建・塚田 設計JV	H26	H29	北盛電設 (株)	357,728,400	
教育研究施設Ⅰ改築冷暖房設備工事	札幌市 SRC造、一部S造、RC造 10F 18,079.09㎡	H25	道日建・塚田 設計JV	H26	H29	(株) ふじ研究所	483,472,800	
教育研究施設Ⅰ改築衛生設備工事	札幌市 SRC造、一部S造、RC造 10F 18,079.09㎡	H25	道日建・塚田 設計JV	H26	H29	(株) ダンテック	451,180,800	
教育研究施設Ⅰ改築空調設備工事	札幌市 SRC造、一部S造、RC造 10F 18,079.09㎡	H25	道日建・塚田 設計JV	H26	H29	池田煖房工業 (株)	423,198,000	
教育研究施設Ⅰ改築特殊設備工事	札幌市 SRC造、一部S造、RC造 10F 18,079.09㎡	H25	道日建・塚田 設計JV	H26	H29	(株) 興北煖房工業所	361,854,000	
教育研究施設Ⅲ改築工事（1工区）	札幌市 SRC-7F 1,250㎡	H26	久米・岩見田 設計JV	H27	H28	中山・石山 特定JV	438,868,800	
教育研究施設Ⅲ改築工事（2工区）	札幌市 SRC-7F 1,320㎡	H26	久米・岩見田 設計JV	H27	H28	岩倉建設 (株)	357,264,000	
教育研究施設Ⅲ改築工事（3工区）	札幌市 SRC-7F 850㎡	H26	久米・岩見田 設計JV	H27	H28	(株) 田中組	385,149,600	
教育研究施設Ⅲ改築建具工事	札幌市 SRC-7F 3,420㎡	H26	久米・岩見田 設計JV	H27	H28	(株) 白崎建具製作所	24,764,400	
教育研究施設Ⅲ改築強電設備工事	札幌市 SRC-7F 3,420㎡	H26	久米・岩見田 設計JV	H27	H28	弘和電気 (株)	163,134,000	
教育研究施設Ⅲ改築弱電設備工事	札幌市 SRC-7F 3,420㎡	H26	久米・岩見田 設計JV	H27	H28	双豊電気 (株)	75,988,800	
教育研究施設Ⅲ改築暖房設備工事	札幌市 SRC-7F 3,420㎡	H26	久米・岩見田 設計JV	H27	H28	(株) ダンテック	167,659,200	
教育研究施設Ⅲ改築衛生設備工事	札幌市 SRC-7F 3,420㎡	H26	久米・岩見田 設計JV	H27	H28	恒完工業 (株)	97,448,400	

工 事 名	市町村名	工事概要	設計年度	設計事務所	着工年度	完成年度	請負者名	工事費 (最終額：円)
札幌医科大学	教育南棟ほか解体工事	札幌市 教育南棟RC造4F 教育北棟RC造4F R1・フロンティア棟地下1F地上5F計7,172㎡	H28	(株)札幌日総建	H29	H30	岩倉・石山 特定JV	454,226,855
	教育研究施設改築外構工事	札幌市 管理用道路ほかA=0.04ha	H26	(株)豊水設計	H29	H29	大富工業 (株)	34,225,200
	教育研究施設Ⅱ改築工事 (1工区)	札幌市 SRC造 10F 7,899㎡ (3,415㎡)	H29	道日建・塚田 設計JV	H30	R2	伊藤・丸竹竹田・菱中 特定JV	1,800,443,369
	教育研究施設Ⅱ改築工事 (2工区)	札幌市 SRC造 10F 7,899㎡ (4,484㎡)	H29	道日建・塚田 設計JV	H30	R2	岩倉・荒井 特定JV	1,446,113,517
	教育研究施設Ⅱ改築強電設備工事	札幌市 SRC造 10F 7,899㎡	H29	道日建・塚田 設計JV	H30	R2	北盛電設 (株)	240,840,000
	教育研究施設Ⅱ改築弱電設備工事	札幌市 SRC造 10F 7,899㎡	H29	道日建・塚田 設計JV	H30	R2	末廣屋電機 (株)	175,835,815
	教育研究施設Ⅱ改築冷暖房設備工事	札幌市 SRC造 10F 7,899㎡	H29	道日建・塚田 設計JV	H30	R2	(株)ダンテック	431,555,200
	教育研究施設Ⅱ改築衛生設備工事	札幌市 SRC造 10F 7,899㎡	H29	道日建・塚田 設計JV	H30	R2	央幸設備工業 (株)	361,160,338
	大学管理施設改築工事 (1工区)	札幌市 RC造 7F 7,175㎡ (4,825㎡)	H29	(株)アトリエブंक	H30	R2	岩田地崎・萩原 特定JV	1,816,382,479
	大学管理施設改築工事 (2工区)	札幌市 RC造 7F 7,175㎡ (2,350㎡)	H29	(株)アトリエブंक	H30	R2	丸彦渡辺・田中 特定JV	1,188,871,493
	大学管理施設改築強電設備工事	札幌市 RC造 7F 7,175㎡	H29	塚田・ビーゴーイング 設計JV	H30	R2	(株)北弘電社	398,734,000
	大学管理施設改築弱電設備工事	札幌市 RC造 7F 7,175㎡	H29	塚田・ビーゴーイング 設計JV	H30	R2	弘和電気 (株)	177,376,000
	大学管理施設改築冷暖房設備工事	札幌市 RC造 7F 7,175㎡	H29	塚田・ビーゴーイング 設計JV	H30	R2	藤井設備 (株)	435,709,735
	大学管理施設改築衛生設備工事	札幌市 RC造 7F 7,175㎡	H29	塚田・ビーゴーイング 設計JV	H30	R2	恒完工業 (株)	461,698,418
	大学管理施設改築空調設備工事	札幌市 RC造 7F 7,175㎡	H29	塚田・ビーゴーイング 設計JV	H30	R2	池田煖房工業 (株)	420,360,610
	東棟ほか解体工事 (1工区)	札幌市 東棟5,038㎡、本部棟1,925㎡ほか	R1	(株)中山設計事務所	R2	R3	伊藤組土建 (株)	317,691,000
	東棟ほか解体工事 (2工区)	札幌市 東棟2,900㎡ほか	R1	(株)中山設計事務所	R2	R3	(株)中山組	248,006,000
旧衛生学院	解体工事	札幌市 RC造 地下1F 地上4F 6,627.56㎡	R2	(株)日本技建	R3	R3	伊藤・中山 特定JV	344,146,000
北海道立衛生研究所	(第2実験棟) 増築その他工事	札幌市 RC-2F 増築及び既存建物改修	H25	(株)サン設計事務所	H26	H26	高木建設 (株)	100,288,800
	(第2実験棟) 増築その他電気設備工事	札幌市 RC-2F 増築及び既存建物改修	H25	(株)サン設計事務所	H26	H26	(株)カズサッポロ	35,899,200
	(第2実験棟) 増築その他衛生設備工事	札幌市 RC-2F 増築及び既存建物改修	H25	(株)サン設計事務所	H26	H26	砂原設備工業 (株)	23,112,000
北海道立道民活動センター	空調設備改修工事	札幌市 中央監視装置、外調機ドレン配管改修	H26	塚田設備管理 (株)	H28	H28	央幸設備工業 (株)	52,926,480
	電気設備改修工事	札幌市 自動火災報知設備改修	H26	塚田設備管理 (株)	H29	H29	システムサービス (株)	28,004,400
	誘導灯設備改修工事	札幌市 誘導灯設備改修 (全館)	H26	塚田設備管理 (株)	H30	H30	システムサービス (株)	20,746,800
	機械式駐車設備改修工事	札幌市 昇降式駐車設備改修	H30	(株)エイト設計	H30	H30	IHI運搬機械 (株)	139,644,000
	舞台装置改修工事	札幌市 舞台装置改修	H30	北電総合設計 (株)	R2	R3	岩田地崎建設 (株)	330,154,000
	音響設備改修工事	札幌市 音響設備改修ほか	H30	北電総合設計 (株)	R2	R3	(株)北弘電社	83,369,000
北海道原子力環境センター札幌分室 外構工事	札幌市 管理用通路、外灯設備	H29	(株)田宮設計事務所	H30	H30	(株)佐興建設	19,696,608	
北海道消防防災ヘリコプター給油施設 改築工事	札幌市 ポンプ室RC造 26㎡、給油所S造 1F 7㎡、地下タンクほか		(株)西村建築設計事務所	H30	R1	伊藤組土建 (株)	206,540,000	
北海道消防防災ヘリコプター格納庫	増築その他工事	札幌市 格納庫S造1027㎡、既存庁舎一部改修	H30	(株)西村建築設計事務所	R1	R2	伊藤・鈴木東建 特定JV	490,391,000
	増築その他電気設備工事	札幌市 格納庫S造1027㎡、既存庁舎一部改修、 給油施設解体	H30	(株)田中建築設備事務所	R1	R2	弘和電気 (株)	160,743,000
	増築その他暖房衛生設備工事	札幌市 格納庫S造1027㎡、既存庁舎一部改修、 給油施設解体	H30	(株)田中建築設備事務所	R1	R2	(株)ふじ研究所	223,663,000

工 事 名	市町村名	工事概要	設計年度	設計事務所	着工年度	完成年度	請負者名	工事費 (最終額：円)
北海道消防防災ヘリコプター格納庫 増築外構工事	札幌市	ヘリポートほか コンクリート舗装A=900㎡	H30	(株) シビテック トキワ地研 (株)	R2	R2	伊藤組土建 (株)	97,460,000
北海道札幌道税事務所 電気設備改修工事	札幌市	電灯設備、特殊動力設備、構内交換設備ほか	R1	(株) 北海道総合設備研究所	R2	R2	垂細垂電気工事 (株)	44,891,000
北海道札幌道税事務所自動車税部 暖房衛生設備改修工事	札幌市	温風暖房機、温水発生器改修	R2	(株) 高木設計事務所	R3	R3	(株) 工成舎	74,932,000
北海道札幌道税事務所自動車税部 庁舎屋根改修工事	札幌市	RC造3F 1,936.72 ㎡ 屋上防水、笠木改修	R2	(有) 佐久間設計	R3	R3	(株) 菅原工業	7,370,000
札幌市旧八軒第3団地 第3・第5AP解体工事	札幌市	旧職員住宅の解体	H26	北海道	H26	H26	三治建設(株)	63,234,000
札幌市旧八軒第3団地 第4・第6AP解体工事	札幌市	旧職員住宅の解体	H26	北海道	H26	H26	(株)佐興建設	51,256,800
札幌市旧八軒第3団地 第1・第2AP杭撤去工事	札幌市	旧公宅の杭撤去工事	H26	北海道	H26	H26	北海建設(株)	31,212,000
北海道消防学校 屋内訓練場耐震改修工事	江別市	耐震改修	H25	(株) 都市設計研究所	H26	H26	恵庭建設 (株)	124,664,400
北海道消防学校 訓練塔外壁・屋上防水改修工事	江別市	外壁、屋上防水、建具改修	H28	(株) 北海道綜企画	H29	H29	(株) 和泉組	49,777,200
北海道消防学校 屋内訓練場屋上防水改修工事	江別市	屋上防水改修	H29	(株) 越山建築設計事務所	H30	H30	高木建設 (株)	41,191,200
北海道消防学校 寮舎(西棟)耐震化・長寿命化工事	江別市	RC造3F 外壁・屋上防水改修、内装改修ほか	H30	(株) 田辺構造設計	R1	R1	恵庭建設 (株)	375,100,000
北海道消防学校 寮舎(西棟)耐震化・長寿命化電気設備工事	江別市	RC造3F 電灯設備改修ほか	H30	塚田設備管理 (株)	R1	R1	双豊電気 (株)	59,444,000
北海道消防学校 震災対応訓練施設外構工事	江別市	コンクリート舗装A=900㎡	R2	(株) サッポロ・エンジニアーズ	R2	R2	板谷土建 (株)	47,333,000
北海道立文書館 改築工事(1工区)	江別市	RC造 3F 3,000㎡程度 (1,000㎡)	H29	(株) ドーコン	H30	R1	中山・石山 特定JV	436,156,000
北海道立文書館 改築工事(2工区)	江別市	RC造 3F 3,000㎡程度 (1,000㎡)	H29	(株) ドーコン	H30	R1	山崎・鈴木東建 特定JV	388,862,200
北海道立文書館 改築工事(3工区)	江別市	RC造 3F 3,000㎡程度 (1,000㎡)、渡り廊下	H29	(株) ドーコン	H30	R1	丸彦渡辺建設 (株)	398,619,800
北海道立文書館 改築電気設備工事	江別市	RC造 3F 3,000㎡程度	H29	(株) ビーゴーイング	H30	R1	双豊電気 (株)	95,590,000
北海道立文書館 改築暖房設備工事	江別市	RC造 3F 3,000㎡程度	H29	(株) ビーゴーイング	H30	R1	北海道アサヒ冷熱工事 (株)	76,900,200
北海道立文書館 改築衛生設備工事	江別市	RC造 3F 3,000㎡程度	H29	(株) ビーゴーイング	H30	R1	恒完工業 (株)	93,139,200
北海道立文書館 改築空調設備工事	江別市	RC造 3F 3,000㎡程度	H29	(株) ビーゴーイング	H30	R1	(株) 工成舎	110,160,000
大麻宮町公宅 解体工事	江別市	2棟40戸	H23	(株) サン設計事務所	H27	H27	(株) オオイ工務店	59,551,200
旧江別市緑町公宅 解体工事	江別市	CB造 2階建85.57 ㎡、物置解体	R1	(株) 札幌企画設計	R2	R2	(株) 栄商	8,635,000
北海道石狩振興局保健環境部千歳地域保健室 屋外キュービクルほか改修工事	千歳市	受変電設備改修	R1	(株) 岩見田設備設計事務所	R2	R2	(株) 山口電気機械工務所	28,763,900
北海道石狩振興局保健環境部千歳地域保健室 空調設備改修工事	千歳市	空調機改修	R1	(株) 岩見田設備設計事務所	R2	R2	ダイヤ冷暖工業 (株)	10,901,000
北海道空知合同庁舎 外壁改修工事	岩見沢市	外壁改修	H27	(株) 日建社	H28	H28	(株) カツイ	214,952,400
北海道空知合同庁舎 長寿命化工事	岩見沢市	屋上防水、庇屋根改修	H28	(有) タック	H29	H29	(株) カツイ	107,805,600
北海道空知合同庁舎 長寿命化強電設備工事	岩見沢市	電灯設備、動力設備、外灯	H29	(株) 環境設備計画	H30	H30	タカサキ・平尾・坪田 経常JV	85,935,600
北海道空知合同庁舎 長寿命化受変電設備工事	岩見沢市	受変電設備改修	H29	(株) 環境設備計画	H30	H30	創電・永井・鳥山 経常JV	135,183,600
北海道空知合同庁舎 長寿命化暖房設備工事	岩見沢市	暖房設備改修	H29	(株) 環境設備計画	H30	H30	共進工業 (株)	115,290,000
北海道空知合同庁舎 長寿命化衛生設備工事	岩見沢市	衛生設備改修	H29	(株) 環境設備計画	H30	H30	道央・東洋 経常JV	145,476,000
北海道空知合同庁舎 長寿命化空調設備工事	岩見沢市	空調設備改修	H29	(株) 環境設備計画	H30	H30	日管建設 (株)	111,758,400
北海道空知合同庁舎 非常用電源設備改修工事	岩見沢市	自家発電設備、幹線設備、構内配電線線路	H29	(株) 環境設備計画	H30	H30	千葉・伊藤・木川 経常JV	66,139,200

工 事 名	市町村名	工事概要	設計 年度	設計事務所	着工 年度	完成 年度	請負者名	工事費 (最終額：円)
北海道空知合同庁舎	長寿命化第2期電気設備工事	岩見沢市 電灯設備改修ほか	H29	(株) 環境設備計画	R1	R1	創電・永井・伊藤 経常JV	60,093,000
	長寿命化第2期空調設備工事	岩見沢市 空調設備改修ほか	H29	(株) 環境設備計画	R1	R1	日管建設 (株)	195,844,000
	長寿命化第2期暖房設備工事	岩見沢市 暖房設備改修ほか	H29	(株) 環境設備計画	R1	R1	共進工業 (株)	174,977,000
	長寿命化第3期衛生設備工事	岩見沢市 衛生器具、屋内給水等改修	H29	(株) 環境設備計画	R2	R2	道央興産 (株)	142,021,000
	長寿命化第3期昇降機設備工事	岩見沢市 エレベーター改修2基	H29	(株) 環境設備計画	R2	R2	(株) 日立ビルシステム	54,989,000
	衛生設備改修工事	岩見沢市 便所改修	R3	(株) 環境設備計画	R3	R3	瓜生設備工業 (株)	5,489,000
旧空知保健環境部保健行政室岩見沢市1号公宅	解体工事	岩見沢市 木造2階建89.58㎡ 物置解体	R1	(株) 札幌企画設計	R2	R2	(株) 三雄建販	5,863,000
岩見沢市日の出台公宅団地	解体工事	岩見沢市 SB造 2F 77㎡、CB造 2F 485㎡	R2	(株) 北総研	R3	R3	(株) 三雄建販	65,186,000
岩見沢市空知教育局長公宅	解体工事	岩見沢市 木造2階建91.93㎡ 物置解体	R2	(有) ヤスマル設計事務所	R3	R3	(株) 三雄建販	7,018,000
北海道空知総合振興局空知農業改良普及センター	庁舎解体工事	岩見沢市 CB造・平屋建て 363.48㎡	R3	(有) アーキシップアソシエイツ	R3	R3	松浦建設 (株)	15,565,000
旧滝川市江部乙公宅	解体工事	滝川市 CB造 平屋建 122.51㎡ 解体	R1	(株) 札幌企画設計	R2	R2	(株) 三雄建販	8,459,000
北海道空知総合振興局深川道税事務所	衛生設備改修工事	深川市 便所改修	R3	(株) 環境設備計画	R3	R3	寺迫工業 (株)	6,600,000
北海道空知農業改良普及センター空知南東部支所	庁舎屋根ほか改修工事	栗山町 屋根吹替、外壁改修ほか	R2	(有) 中蔵建築工房	R3	R3	朝日産業 (株)	12,738,000
長沼町旧独身寮	解体工事	長沼町 旧独身寮の解体工事	H26	(株) 金田設計	H27	H27	(株) 高畑建設	14,029,200
北海道後志合同庁舎	自動制御設備改修工事	倶知安町 中央監視装置改修	H30	(株) 岩見田設備設計事務所	R1	R1	山吹・梅田・本田 経常JV	76,626,000
	非常用電源設備改修工事	倶知安町 発電設備改修	R1	(株) 岩見田設備設計事務所	R2	R2	第一・樋口・大江 経常JV	132,704,000
	衛生設備改修工事	倶知安町 便所改修	R3	(株) 北洋設備設計事務所	R3	R3	本田興業 (株)	11,451,000
倶知安町旧50公共第2AP	杭撤去工事	倶知安町 旧職員住宅跡地の杭撤去	H24	北の杜(同)	H27	H27	(株) 石澤組	14,320,800
倶知安町旧54公共6号ほか2棟公宅	解体工事	倶知安町 真狩村 CB 2F 86.63㎡ 1棟 CB 2F 84.94㎡ 1棟 CB 1F 122.50㎡ 1棟	H28	(株) 古田設計事務所	H29	H29	(株) 三栄工業	13,575,600
小樽市旧58共101-202号公宅	解体工事	小樽市 建物解体 公宅CB造2階建て 242.4㎡ 物置W造平屋建 19.9㎡	H28	(株) 古田設計事務所	H30	H30	(有) 北海道リサイクラー	11,750,400
北海道後志総合振興局小樽道税事務所	衛生設備改修工事	小樽市 便所改修	R3	(株) 北洋設備設計事務所	R3	R3	(株) 小樽環境衛生社	12,716,000
(仮称) 緊急事態応急対策拠点施設 (オフサイトセンター)	新築工事 (1工区)	共和町 RC造 2F 888㎡	H25	道日建・塚田 設計JV	H25	H26	佐竹建設 (株)	244,911,600
	新築工事 (2工区)	共和町 RC造 3F 1,002㎡	H25	道日建・塚田 設計JV	H25	H26	伊藤組土建 (株)	402,051,600
	新築工事 (3工区)	共和町 RC造 2F 813㎡	H25	道日建・塚田 設計JV	H25	H26	(株) 草別組	233,647,200
	新築強電設備工事	共和町 RC造 3F 2,703㎡	H25	道日建・塚田 設計JV	H25	H26	富士・加藤 経常JV	196,020,000
	新築弱電設備工事	共和町 RC造 3F 2,703㎡	H25	道日建・塚田 設計JV	H25	H26	内山・長澤 経常JV	90,396,000
	新築受変電設備工事	共和町 RC造 3F 2,703㎡	H25	道日建・塚田 設計JV	H25	H26	第一・城野 経常JV	153,576,000
	新築暖房設備工事	共和町 RC造 3F 2,703㎡	H25	道日建・塚田 設計JV	H25	H26	山吹商工 (株)	143,564,400
	新築衛生設備工事	共和町 RC造 3F 2,703㎡	H25	道日建・塚田 設計JV	H25	H26	恒完工業 (株)	107,276,400
	新築空調設備工事	共和町 RC造 3F 2,703㎡	H25	道日建・塚田 設計JV	H25	H26	(株) 進栄	148,500,000
	新築敷地造成工事	共和町 A=1.1ha	H25	HRS (株) オオハシコンサルタント (株)	H25	H26	(株) 吉本組	162,464,400
	新築外構工事	共和町 駐車場舗装 121台 標識等 A=0.5ha	H25	HRS (株)	H27	H27	茅沼建設工業 (株)	32,821,200

工 事 名	市町村名	工事概要	設計年度	設計事務所	着工年度	完成年度	請負者名	工事費 (最終額：円)
旧北海道原子力防災センター	解体工事	庁舎棟 RC造 2F建て 1,261.91㎡ほか	H27	(株) 北海道総企画	H28	H28	佐竹建設 (株)	120,722,400
	解体外構工事	敷地解体A=0.6ha、 法面補修A=1,600㎡	H27	パブリックコンサルタント (株)	H28	H28	茅沼建設工業 (株)	55,663,200
北海道原子力環境センター	暖房衛生設備改修工事	内部改修	H27	(株) 協栄設備設計事務所	H28	H28	(株) 進栄	32,011,200
	昇降機改修工事	昇降機改修	H27	(株) 協栄設備設計事務所	H28	H28	三菱電機ビルテクノサービス (株)	14,040,000
	試験圃場ほか改修工事	R1室外壁、屋上防水、調査作業室：屋根 改修 ほか	R2	(株) 高岡建築設計事務所	R3	R3	佐竹建設 (株)	110,440,000
岩内町野東共済住宅	解体工事	CB造 1F 123㎡ 2棟、CB造 2F 282㎡	R2	(株) 札幌企画設計	R3	R3	(株) 白戸工務店	51,755,000
旧北海道後志総合振興局後志農業改良普及センター南後志支所	解体工事	黒松内町 CB 1F 223.179㎡ 1棟	H29	北の杜(同)	H29	H29	(株) スガワラ	9,234,000
旧黒松内町黒松内事業所公宅2	解体工事	黒松内町 CB造 平屋建て 1棟2戸×2	R1	(株) 菅設計企画	R2	R2	(有) 北海道リサイクラー	20,878,000
北海道渡島合同庁舎	昇降機設備改修工事	函館市 エレベーター改修	R1	(株) テクノクルー	R2	R2	フジテック (株)	15,466,000
	非常用電源設備改修工事	函館市 自家発電設備改修	R1	(株) テクノクルー	R2	R3	梶原電気工業 (株)	193,798,000
	衛生設備改修工事	函館市 便所改修	R3	函館設備設計家 (協)	R3	R3	(株) 平和設備	19,162,000
	第2期昇降機設備改修工事	函館市 エレベーター改修	R1	(株) テクノクルー	R3	R3	フジテック (株)	16,500,000
函館市旧第10-13号公宅	解体工事	函館市 公宅解体 CB造2階建 245.18㎡、物置解体 木造物 置 1棟、外構撤去	H28	(株) はいや建築設計事務所	H28	H28	(株) 佐藤工務店	13,100,400
	杭基礎解体工事	函館市 杭引抜57本ほか	H29	(株) 北海道ミオ設計	H30	H30	(株) 山崎建設	84,218,400
函館市旧33-34号ほか1棟公宅	解体工事	函館市 セラミックブロック造2戸133.29㎡ 木造平屋67.01㎡ 物置1棟4.96㎡	H29	(株) 三関建築設計事務所	H30	H30	(株) 佐藤工務店	15,379,200
渡島保健所長公宅	跡地擁壁改修工事	函館市 コンクリートブロック擁壁改修	H29	(株) 東鶴開発	H30	H30	(有) 小澤建設	7,121,520
北海道八雲合同庁舎渡島農業改良普及センター渡島北部支所	改修工事	八雲町 屋根、外部建具改修、引込開閉基盤改修、換気設 備改修ほか	R1	(株) 建築企画山内事務所	R2	R2	(株) 黒島建設	47,696,000
北海道松前総合庁舎	長寿命化工事	松前町 屋根、外壁、建具、自動火災報知設備、照明器 具、給排水管改修	H29	(株) 北海道建築総合研究所	H29	H29	(株) 曲小倉工務店	60,069,600
北海道檜山合同庁舎	外壁等改修工事	江差町 外壁改修、防水改修及び設備改修	H25	(株) 二本柳慶一建築研究所	H26	H26	亀田・田端 経常JV	246,996,000
	照明設備改修工事	江差町 照明設備のLED化	H26	函館設備設計家 (協)	H26	H26	(株) 新嘗電気設備	38,070,000
	衛生設備改修工事	江差町 便所改修	R3	(株) 真紀設備設計事務所	R3	R3	京谷建設工業 (株)	26,895,000
北海道檜山家畜保健衛生所	冷暖房設備改修工事	江差町 エアコン室外機交換	R1	(株) 岩見田設備設計事務所	R2	R2	(株) 平和設備	8,437,000
北海道檜山振興局奥尻合同庁舎	屋上防水・江差保健所煙突改修その他工事	奥尻町、 江差町 奥尻合同庁舎屋上防水改修、江差保健所煙突新設、奥 尻空港監視カメラ改修	H29	(有) オオフル建築設計事務所 (株) 二本柳慶一建築研究所	H30	H30	(株) 田畑建設	25,261,200
苫小牧市矢代町旧職員公宅	解体工事	苫小牧市 CB-2F 87㎡ CB-1F 120㎡×3棟	H27	(株) 菅設計企画	H27	H27	(株) 渡辺建設	23,500,800
旧苫小牧市糸井地区公宅	解体工事	苫小牧市 RC造 4F 24戸、CB造 2F 12戸	R1	(株) 菅設計企画	R2	R2	盛興建設 (株)	140,701,000
胆振農業改良普及センター東胆支所 灯油流出緊急修繕工事		むかわ町 土壌汚染復旧	H26	北海道	H26	H26	(株) 小林組	7,257,600
北海道日高合同庁舎	非常用電源設備改修工事	浦河町 発電設備	R1	塚田設備管理 (株)	R2	R2	武田・坂本 経常JV	100,408,000
	受変電設備改修工事	浦河町 受変電設備改修	R1	塚田設備管理 (株)	R2	R2	大同電設 (株)	80,421,000
	衛生設備改修工事	浦河町 便所改修	R3	(株) 共伸設備設計事務所	R3	R3	(株) 道南	15,055,700
浦河町旧54共ひだか寮	解体工事	浦河町 CB-2F 969㎡ ほか	H27	(株) 菅設計企画	H27	H27	真下建設 (株)	49,820,400
浦河町旧52共アパート	解体工事	浦河町 補強CB 2F 8戸 484.76㎡、W物置 3棟 42.46㎡、その他	H28	(有) アーキシップ・アソシエイツ	H28	H28	山下建設 (株)	21,394,800
浦河町堺町西旧職員公宅	解体工事	浦河町 堺町西公宅：6棟24戸、旧52共済アパート 杭基礎解体	H28	(有) アーキシップアソシエイツ	H30	H30	田湯タナカ建設 (株)	108,648,000

工 事 名	市町村名	工事概要	設計 年度	設計事務所	着工 年度	完成 年度	請負者名	工事費 (最終額：円)
旧浦河町堺町西第2団地	基礎杭撤去工事	浦河町 杭の引抜 RC杭20m×112本、木杭4.3m×184本	R1	北海道	R1	R1	(株)賀集建設	65,120,000
北海道日高振興局静内合同庁舎	屋根改修工事	新ひだか町 屋根改修	H30	(有)画建築設計	R1	R1	静内産業土建(株)	5,984,000
北海道日高振興局保健環境部静内地域保健室	庁舎電気設備改修工事	新ひだか町 受変電設備改修ほか	R1	(株)ビーゴーイング	R2	R2	(株)堀江電気	33,396,000
北海道上川合同庁舎	蓄電池改修工事	旭川市 上川合同庁舎地下1階電気室直流電源盤の蓄電池(MSE-300×54個)の撤去・新設	H26	北海道	H26	H26	東邦電設(株)	5,400,000
	空調設備改修工事	旭川市 空調機改修	R1	(株)エイト設計	R2	R2	丸信衛生工業(株)	27,599,000
	非常用電源設備改修工事	旭川市 発電設備改修	R1	(株)エイト設計	R2	R3	東邦電設(株)	187,077,000
	空調設備改修工事	旭川市 空調機更新	R1	(株)エイト設計	R3	R3	エービーテクノ(株)	37,213,000
北海道上川合同庁舎ほか	衛生設備改修工事	旭川市・名寄市 便所改修	R3	(株)高木設計事務所	R3	R3	(株)飯塚設備	16,445,000
上川家畜保健衛生所	庁舎屋根・外壁等改修工事	旭川市 屋根改修、外壁改修、内部改修、電灯設備及び空調設備の改修	H26	(株)ノース建築設計	H27	H27	ポリマー工業(株)	37,994,400
北海道上川家畜保健衛生所	自家発電施設整備その他改修工事	旭川市 自家発電設備移設、冷蔵冷凍設備改修	H29	(株)エイト設計	H30	H30	東邦電設(株)	29,851,200
	衛生設備改修工事	旭川市 屋内給水、屋外給排水設備改修	R1	(株)岩見田設備設計事務所	R2	R2	大明建設(株)	18,799,000
旧誠友寮	解体工事	旭川市 CB造 2F 30室	H30	(株)越山建築設計事務所	H30	H30	(株)新都	50,306,400
旧旭川市春光5条5・6丁目公宅	解体工事	旭川市 RC造4F 24戸、CB造1F 2戸	H30	(株)創明建築設計事務所	R1	R1	新谷建設(株)	56,078,000
北海道名寄合同庁舎	長寿命化工事	名寄市 内外改修	H30	(株)ノア設計	R1	R2	(株)大野組	67,551,000
	長寿命化電気設備工事	名寄市 電灯設備改修ほか	H30	(株)環境設備計画	R1	R2	宮武電機(株)	31,108,000
	長寿命化暖房衛生設備工事	名寄市 衛生設備、空調設備改修	H30	(株)環境設備計画	R1	R2	扶桑興業(株)	40,700,000
北海道上川農業改良普及センター	庁舎屋上防水ほか改修工事	当麻町 屋上防水改修、外壁改修ほか	R2	(株)創明建築設計事務所	R3	R3	ポリマー工業(株)	20,801,000
北海道上川農業改良普及センター士別支所	庁舎改修工事	士別市 外壁改修、屋根改修		(株)創明建築設計事務所	R2	R2	鈴木建設(株)	26,114,000
士別市旧51共15-16号公宅	解体工事	士別市 公宅CB造平屋122.5㎡、物置木造平屋13.85㎡	H28	(株)アーキ・ファイブ	H30	H30	凰土建(株)	6,188,400
富良野市旧50共1-2号公宅	解体工事	富良野市 公宅CB造平屋122.5㎡、物置木造平屋4.96㎡×2棟	H28	(株)アーキ・ファイブ	H30	H30	(有)成新	9,298,800
北海道上川農業改良普及センター富良野支所	庁舎屋根改修工事	富良野市 屋根改修工事ほか		(株)創明建築設計事務所	R2	R2	旭日日章建設(株)	19,626,200
北海道留萌合同庁舎	非常用直流電源装置更新工事	留萌市 非常用直流電源装置の更新		北海道	H26	H26	(株)山崎電気	8,920,800
	暖房設備改修工事	留萌市 暖房設備、中央監視装置改修	H28	(株)協栄設備設計事務所	H29	H29	ハチロ・不二 経常JV	131,576,400
	外壁その他改修工事	留萌市 外壁改修	H30	(株)アリス設計	R1	R1	山高・堀松 経常JV	133,914,000
	屋上防水改修及び留萌建設管理部事業課車庫改修工事	留萌市 合同庁舎：屋上防水改修、建設管理部：屋根・外壁塗装改修	H30	(株)アリス設計	R2	R2	山高・堀松 経常JV	184,173,000
	空調設備改修工事	留萌市 空調機更新	R2	(株)協栄設備設計事務所	R3	R3	(株)ハチロ	51,227,000
	衛生設備改修工事	留萌市 便所改修	R3	(株)エイト設計	R3	R3	ハチロ・熱源 経常JV	28,710,000
留萌市旧57公共ほか5棟公宅	解体工事	留萌市 公宅解体 CB造平屋1棟、61.25㎡・CB造2階(2階：木造)5棟	H28	(株)梅村建築設計	H28	H28	(有)成新	27,874,800
北海道天塩合同庁舎	電気設備改修工事	天塩町 照明器具のLED化、構内配電線路改修	R3	(株)北海道総合設備研究所	R3	R3	三村電機工業(株)	15,829,000
宗谷合同庁舎	電気設備改修工事	稚内市 受変電・発電設備等の改修	H25	(株)岩見田設備設計事務所	H26	H26	電建・啓電舎 経常JV	61,333,200
	暖房設備改修工事	稚内市 温水ヒーターの更新 自動制御装置等の改修	H26	(株)真紀設備設計事務所	H27	H27	桜井・渡辺 経常JV	99,900,000
	照明設備改修工事	稚内市 電灯設備(LED)、外灯改修	H30	(株)テクノクルー	H30	H30	(株)電建	112,946,400

工 事 名	市町村名	工事概要	設計年度	設計事務所	着工年度	完成年度	請負者名	工事費 (最終額：円)
宗谷合同庁舎	衛生設備改修工事	稚内市 給水管、給湯管改修工事	H29	(株) テクノクルー	H30	H30	(株) 恵菱設備	59,356,800
	受変電設備改修工事	稚内市 受変電設備改修	R2	塚田設備管理 (株)	R3	R3	稚内電気工事 (株)	107,371,000
	衛生設備改修工事	稚内市 便所改修	R3	(株) エイト設計	R3	R3	(株) 渡辺設備工業	21,824,000
稚内市旧45共7-8号公宅ほか4棟	解体工事	稚内市 建物解体 公宅CB造5棟8戸	H28	(株) 古田設計事務所	H30	H30	(株) 早坂組	26,017,200
旧稚内市はまなす公宅	解体工事	稚内市 CB造 2F 758㎡、CB造 2F 659㎡、CB造 2F 758㎡	R2	(株) 柴滝建築設計事務所	R3	R3	石塚建設興業 (株)	171,633,000
宗谷家畜保健衛生所	屋根その他改修工事	浜頓別町 屋根、外壁改修	H27	(株) 北海道綜企画	H29	H29	(株) 佐々木組	36,082,800
利尻空港	整備事業電源施設工事 (制御装置)	利尻富土町 航空灯火制御装置の製造	H25	(株) 伸和総合設計	H26	H26	富士電機 (株)	197,100,216
北海道オホーツク合同庁舎	地下オイルタンク改修工事	網走市 内面コーティング	R1	北海道	R1	R1	(株) 三光	5,605,200
	非常用電源設備ほか改修工事	網走市 非常用発電装置改修	R1	(株) エイト設計	R2	R2	遠軽電機・面工業 経常JV	129,459,000
	衛生設備改修工事	網走市 便所改修	R3	そうごうシステムデザイン (株)	R3	R3	(株) そうけん	21,043,000
網走市旧公宅 (独身寮ほか3棟)	解体工事	網走市 W-2F 578㎡ CB-1F123㎡ CB-2F 82㎡ CB-2F 93㎡	H27	(株) 札幌企画設計	H27	H27	(株) 小林建設	29,754,000
網走市旧51公共1-2号公宅	解体工事	網走市 公宅 CB 1F 122.5㎡、物置 木造 iF 4.86㎡×2 棟 13.9㎡×1棟	H28	(株) 古田設計事務所	H30	H30	(株) 小林建設	6,760,800
北海道北見道税事務所	衛生設備改修工事	北見市 給・排水設備改修	R1	(株) ナス総合設備事務所	R2	R2	小西工業 (株)	15,785,000
北見市旧公宅 (46公共・旧道警K3)	解体工事	北見市 CB-1F 123㎡ RC-4F 836㎡	H27	(有) アーキップ アソシエイツ	H27	H27	(株) 村田組	46,386,000
北見市旧57・58公宅	解体工事	北見市 木造 平屋建 公宅 54.32㎡×2棟、物置 6.62㎡×2 棟、物置 4.96㎡×2棟	H28	(株) 古田設計事務所	H29	H29	ナベシマ工業 (株)	5,783,400
オホーツク総合振興局遠軽合同庁舎	屋上・外壁改修工事	遠軽町 防水改修、外壁改修ほか	H26	(株) 中山設計事務所	H27	H27	北栄建設産業 (株)	35,953,200
遠軽町旧45共公宅	解体工事	遠軽町 公宅 CB 1F 122.5㎡、物置 木造 iF 9.05 ㎡	H28	(株) 古田設計事務所	H30	H30	(株) 小林建設	6,048,000
北海道十勝合同庁舎	屋上防水改修工事	帯広市 屋上防水改修	H26	北海道	H26	H26	(株) タカケン	6,264,000
	屋上防水改修その他工事	帯広市 屋上防水改修、 昇降機改修	H27	(株) 浅井建築設計事務所	H28	H28	イチエイ山田建設 (株)	101,325,600
	強電設備改修工事	帯広市 自家発電設備改修、 外灯改修	H27	塚田設備管理 (株)	H28	H28	振興・勝海・テーエス 経常JV	118,864,800
	受変電設備改修工事	帯広市 受変電設備改修	H27	塚田設備管理 (株)	H28	H28	川岸・横山・加藤 経常JV	141,015,600
	暖房設備改修工事	帯広市 内部改修	H27	塚田設備管理 (株)	H28	H28	奥原・竹中 経常JV	129,492,000
	衛生設備改修工事	帯広市 内部改修	H27	塚田設備管理 (株)	H28	H28	王勝・木下 経常JV	123,152,400
	空調設備改修工事	帯広市 内部改修	H27	塚田設備管理 (株)	H28	H28	森・昭建 経常JV	108,842,400
	第2期暖房設備改修工事	帯広市 暖房、自動制御、空調設備改修	H27	塚田設備管理 (株)	H29	H29	熱原・松木 経常JV	105,840,000
	第2期衛生設備改修工事	帯広市 給水、排水、給湯、衛生設備改修	H27	塚田設備管理 (株)	H29	H29	三洋・浅岡 経常JV	119,329,200
	第3期暖房衛生設備改修工事	帯広市 給水、排水衛生暖房設備改修	H27	塚田設備管理 (株)	H30	H30	奥原・昭建 経常JV	75,675,600
	井水設備改修工事	帯広市 さく井工事ほか	H30	(株) 北海道総合設備研究所	R1	R1	フジ・木下 経常JV	49,291,000
	弱電設備改修工事	帯広市 弱電設備改修	R1	(株) 北日本技術コンサル	R2	R2	相互電業 (株)	30,338,000
	受変電設備改修工事	帯広市 受変電設備改修	R1	(株) 北日本技術コンサル	R2	R2	川岸・昭榮・大上 経常JV	90,288,000
	衛生設備改修工事	帯広市 便所改修	R3	(株) テクノクルー	R3	R3	(株) 王勝設備	5,456,000
	北海道十勝家畜保健衛生所	改修設備工事	帯広市 給排水設備工事、給湯設備工事、 衛生器具設備工事、自動制御設備工事	H27	(株) テクノクルー	H27	H27	(株) 王勝設備

工 事 名	市町村名	工事概要	設計 年度	設計事務所	着工 年度	完成 年度	請負者名	工事費 (最終額：円)	
北海道十勝家畜保健衛生所	電気設備改修工事	帯広市	受変電、電灯設備改修	R1	(株) 田中建築設備事務所	R2	R2	振興・加藤 経常JV	30,250,000
	暖房設備改修工事	帯広市	暖房設備改修ほか	R1	(株) 田中建築設備事務所	R2	R2	森・浅岡 経常JV	52,063,000
北海道十勝家畜保健衛生所ほか	煙突アスベスト除去工事	帯広市 池田町	家畜保健衛生所及び森林室池田分室の 煙突改修	R1	(株) モリ建築設計室	R2	R2	静内産業土建 (株)	37,422,000
帯広市大空町旧職員公宅	解体工事	帯広市	CB-2F 1,321.52㎡ CB-1F 367.52㎡	H27	(株) モリ建築設計室	H28	H28	(株) 外田組	52,758,000
帯広市旧57共所長公宅	解体工事	帯広市	CB造一部木造 2F建て 85㎡、付属物置、	H28	(有)設計工房アーバンハウス	H29	H29	道東ブロック (株)	5,961,600
浦幌町住吉町職員公宅	解体工事	浦幌町	CB造 2F 70㎡、CB造 1F 116㎡、CB造 1F 109㎡	R2	(株) 谷津設計	R3	R3	(株) 十勝工建	22,946,000
大樹町鏡町旧職員公宅	解体工事	大樹町	CB 1F 3棟 367.5㎡、W 1F 3棟 29.8㎡、舗装、樹木、オ イルタンク等	H28	(有) 福井設計	H28	H28	(株) 小甲建設	18,478,800
中札内村旧公宅	解体工事	中札内村	旧公宅の解体工事	H27	北海道	H27	H27	富士工業 (株)	5,486,400
北海道釧路合同庁舎	耐震改修その他工事 (1工区)	釧路市	耐震改修、外壁及び屋上防水改修	H25	(株) 北海道日建設計	H26	H27	村井・赤石 経常JV	188,643,600
	耐震改修その他工事 (2工区)	釧路市	耐震改修、外壁及び屋上防水改修	H25	(株) 北海道日建設計	H26	H27	葵・山根 経常JV	182,606,400
	耐震改修その他暖房衛生設備工事	釧路市	暖房衛生設備の改修	H25	(株) 北海道日建設計	H26	H27	太平洋設備 (株)	45,921,600
	照明設備改修工事	釧路市	照明設備のLED化	H26	(株) 高木設計事務所	H27	H27	阿部電気工業 (株)	27,540,000
	車庫・会議室改修工事	釧路市	防水改修、外壁改修	H28	(株) テクノクルー	H28	H28	タカオ工業 (株)	87,415,200
	非常用電源設備改修工事	釧路市	非常用発電機改修ほか	H30	(株) 山道設備設計事務所	R1	R1	共成・西口 経常JV	84,513,000
車庫・会議室長寿命命化衛生設備工事	釧路市	トイレ、構内配電線路・通信線路、換気、 給排水管改修	H28	(株) テクノクルー	H29	H29	太平洋設備 (株)	17,906,400	
厚岸町旧梅香第2職員公宅 (湖林荘)	解体工事	厚岸町	独身寮の解体	H23	(株) 武田建築設計事務所	H26	H26	北海ハウス(株)	7,808,400
北海道釧路農業改良普及センター	庁舎及び車庫兼物置屋根改修工事	標茶町	屋根葺き替え改修 CB造平屋建て 372.5㎡、W造平 屋建て76.6㎡	H28	北海道	H28	H28	赤坂建設 (株)	6,739,200
旧浜中町職員公宅	解体工事	浜中町	CB造 平屋建122.51㎡ 物置解体	R1	(株) 今井設計	R2	R2	赤石建設 (株)	7,788,000
北海道根室合同庁舎	耐震改修工事	根室市	耐震改修、外壁改修、付帯設備改修	H25	(株) 北海道日建設計	H26	H27	渡辺建設工業 (株)	259,848,000
	照明設備改修工事	根室市	照明設備のLED化	H26	(株) 高木設計事務所	H27	H27	桐澤電気 (株)	20,012,400
	車庫併用会議室改修その他工事	根室市	耐震改修、外壁改修、内部改修、非常用電 源設備上屋新築	H30	(株) アリス設計 (株) 岩見田設備設計事務所	R1	R1	渡辺建設工業 (株)	80,762,000
	非常用電源設備改修工事	根室市	非常用発電機改修ほか	H30	(株) エイト設計	R1	R1	(株) 尾藤電気	33,484,000
	電気設備改修工事	根室市	受変電設備改修 車庫併用会議室含む	H30	(株) エイト設計	R1	R1	桐澤・宮下 経常JV	44,880,000
	暖房衛生設備改修工事	根室市	暖房衛生設備改修 車庫併用会議室含む	H30	(株) テクノクルー	R1	R1	根室水道 (株)	33,748,000
	暖房付属機器改修工事	根室市	暖房用設備改修	H30	(株) テクノクルー	R2	R2	根室水道 (株)	10,780,000
	屋根改修工事	根室市	屋根改修、内部改修	R2	(株) 建設コンサルタント	R2	R3	渡辺建設工業 (株)	50,237,000
北海道立北方四島交流センター	改修工事	根室市	外部及び内部改修	H26	(株) 日建社	H27	H27	渡辺建設工業 (株)	70,297,200
	改修暖房設備工事	根室市	暖房設備の改修	H26	(株) マクロ設備企画	H27	H27	根室水道・奥村・高橋 経常JV	69,120,000
	視聴覚設備等改修工事	根室市	照明設備、視聴覚室設備改修	R1	(株) 北海道総合設備研究所	R2	R2	宮下電気 (株)	38,203,000
根室家畜保健衛生所	屋根等改修工事	別海町	窓、外壁、屋根防水改修	H25	(株) ケイ設計	H27	H27	(株) 佐々木建設工業	10,076,400
旧中標津町東10条公宅	解体工事	中標津町	CB造 平屋建て 1棟2戸×2	R1	(株) 今井設計	R2	R2	小針土建 (株)	15,598,000

工 事 名	市町村名	工事概要	設計 年度	設計事務所	着工 年度	完成 年度	請負者名	工事費 (最終額：円)
(2) 総合政策部								
利尻空港	整備事業電源施設工事（制御装置設置）	利尻富士町 航空灯火制御装置の設置	H25	(株) 伸和総合設計	H27	H27	利尻電業（株）	29,743,200
北海道利尻空港	除雪消防車庫屋上防水改修工事	利尻富士町 屋上防水	H29	(株) 北海道建築総合研究所	R1	R1	北開技研工業（株）	30,239,000
北海道利尻空港	ターミナルビルほか改修工事	利尻富士町 オバースタイル改修、監視カメラ、暖房設備改修ほか	R1	(株) Fan建築設計	R2	R2	石塚建設興業（株）	76,186,000
北海道女満別空港	消防車庫屋根及び建具改修工事	大空町 屋根、建具改修	H30	(株) エフ設計工房	R1	R1	(株) 早水組	58,729,000
中標津空港	管理事務所会議室外壁その他改修工事	中標津町 会議室外壁改修、渡り廊下屋上防水改修	H28	(株) ケイ設計	H29	H29	みどり建工（株）	5,378,400
北海道中標津空港	消防車庫受変電設備ほか改修工事	中標津町 受変電設備、トイレ改修ほか	R1	(株) 高木設計事務所	R2	R2	(株) 岩谷電気商会	17,842,000
(3) 環境生活部								
北海道開拓記念館	改修第2期工事	札幌市 内部改修	H25	(株) 都市設計研究所	H26	H26	板谷土建（株）	109,047,600
	改修第2期電気設備工事	札幌市 内部改修	H25	(株) 都市設計研究所	H26	H26	小倉電気工事（株）	26,524,800
	改修第2期機械設備工事	札幌市 内部改修	H25	(株) 都市設計研究所	H26	H26	新拓空調設備（株）	67,802,400
北海道立総合体育センター	照明設備改修工事	札幌市 メインアリーナ、サブアリーナ、柔剣道室の照明設備LED化	H28	(株) テクノクルー	H29	H29	弘和電気（株）	158,284,800
	サブアリーナ床改修工事	札幌市 サブアリーナ床改修	H30	(株) 日建社	R1	R1	(株) 和泉組	84,161,000
	アリーナ床改修工事	札幌市 アリーナ床改修	H30	(株) 日建社	R2	R3	山崎建設工業（株）	260,436,000
	消火設備改修工事	札幌市 放水銃改修	R2	(株) 田中建築設備事務所	R2	R3	(株) ダンテック	156,706,000
	アリーナ棟衛生設備改修工事	札幌市 トイレ改修	R2	(株) 田中建築設備事務所	R2	R3	北海道三建サービス工事（株）	49,577,000
北海道立女性相談援助センター	暖房設備改修工事	札幌市 暖房設備改修	H29	(株) テクノクルー	H29	H29	砂原設備工業（株）	12,204,000
北海道立野幌森林公園	案内所・休憩所長寿命化工事	札幌市 屋上防水、外壁、建具、設備改修	H29	(株) 日建社	H30	H30	(株) 三栄工業	87,058,800
北海道開拓の村	旧武井商店酒造部棟ほか改修工事	札幌市 屋根、外壁、建具改修	H30	(株) 北総研	R1	R1	丸彦渡辺・武部 特定JV	292,534,000
	火災報知設備改修工事	札幌市 火災報知設備改修 70棟	R2	(株) ビーゴイーグ	R3	R3	システム・北海道ノーマー 経常JV	60,412,000
	食堂棟改修工事	札幌市 屋根、外壁、煙突改修	R2	(株) 札幌日総建	R3	R3	コニシ工営（株）	92,268,000
	井戸ポンプ改修工事	札幌市 深井戸水中ポンプ更新		北海道	R3	R3	イカリ設備（株）	8,415,000
北海道立北見体育センター	改修電気その他設備工事	北見市 コンセント設備及び自動火災報知設備の改修、トイレ改修	H26	そうごうシステムデザイン（株）	H26	H26	(有) 久保電気	10,249,200
	衛生設備改修工事	北見市 排水、給水設備、高架水槽の改修	H26	そうごうシステムデザイン（株）	H27	H27	三和工業（株）	19,483,200
	衛生設備改修工事	北見市 内部改修	H26	そうごうシステムデザイン（株）	H28	H28	(株) 大江建設工業	13,500,000
	暖房衛生設備改修工事	北見市 暖房配管、換気設備、ボイラー等、電気設備改修	H28	(株) 高木設計事務所	H29	H29	吉崎・時枝 経常JV	120,517,200
	外壁ほか改修工事	北見市 管理棟：外壁タイル改修、昇降機改修	H30	(株) エヌ・ケー建築設計室	H30	H30	岡村建設（株）	57,315,600
	暖房設備改修工事	北見市 暖房設備改修	H28	(株) 高木設計事務所	H30	H30	北辰・小西 経常JV	84,283,200
	空調設備改修工事	北見市 空調設備改修	H28	(株) 高木設計事務所	H30	H30	三和・大江 経常JV	65,944,800
	電気設備改修工事	北見市 情報表示設備ほか	H30	(株) テクノクルー	R1	R1	稲村・谷口・桑原 経常JV	88,517,000
	第2期空調設備改修工事	北見市 暖房衛生設備改修ほか	H28	(株) 高木設計事務所	R1	R1	(株) 熱学	33,000,000
	外壁ほか改修第2期工事	北見市 外壁改修、建具改修	H30	(株) エヌ・ケー建築設計室	R1	R1	大幸建設（株）	81,631,000

工 事 名	市町村名	工事概要	設計年度	設計事務所	着工年度	完成年度	請負者名	工事費 (最終額：円)	
北海道立北見体育センター	アリーナ床ほか改修工事	北見市	床改修、観覧席改修	R2	(株) エヌ・ケー建築設計室	R3	R3	大地・山本 経常JV	191,565,000
	非常用電源設備その他改修工事	北見市	非常用発電機改修ほか	R2	そうごうシステムデザイン (株)	R3	R3	桑原・電化堂 経常JV	37,543,000
北海道立オホーツク流水科学センター	改修電気設備工事	紋別市	電灯装置及び簡易全天周映像システムの改修	H25	塚田設備管理 (株)	H26	H26	(株) 工藤電機	25,488,000
	衛生設備改修工事	紋別市	衛生設備配管の改修	H27	(株) ナス総合設備事務所	H27	H27	(有) 吉田設備工業	10,573,200
	衛生設備改修工事	紋別市	内部改修	H27	(株) ナス総合設備事務所	H28	H28	(株) アサダ工業	18,813,600
	電気設備改修工事	紋別市	厳寒体験室監視カメラ、照明設備改修	H29	(株) ナス総合設備事務所	H29	H29	関電気 (株)	24,958,800
	電気設備改修工事	紋別市	映像・音響設備、外灯設備改修	H30	そうごうシステムデザイン (株)	R1	R1	佐藤電気 (株)	25,509,000
	空調設備改修工事	紋別市	空調設備、自動制御盤改修	H30	そうごうシステムデザイン (株)	R1	R1	中央・大和・アサダ 経常JV	92,554,000
	建具ほか改修工事	紋別市	建具改修	R1	(株) ノース建築設計	R2	R2	鈴木建設 (株)	10,802,000
	冷凍設備改修工事	紋別市	冷凍設備改修	R1	そうごうシステムデザイン (株)	R2	R2	中央・大和・アサダ 経常JV	183,029,000
	屋上防水その他改修工事	紋別市	屋上防水、外壁改修、カーテンウォール改修	R2	(株) ノース建築設計	R3	R3	藤共・菅野 経常JV	230,263,000
(4) 保健福祉部									
北海道立衛生研究所	実験研究棟耐震改修工事 (1工区)	札幌市	RC造 3F 1,750㎡ 耐震改修	H27	(株) 都市設計研究所	H28	H29	丸彦渡辺建設 (株)	226,702,800
	実験研究棟耐震改修工事 (2工区)	札幌市	RC造 3F 1,733㎡ 耐震改修	H27	(株) 都市設計研究所	H28	H29	(株) 鈴木東建	200,826,000
	管理棟長寿命化工事	札幌市	耐震改修、屋上防水、外壁、建具、内部改修	H29	(株) 都市設計研究所	H30	R1	(株) 石塚工務店	201,733,200
	管理棟長寿命化電気設備工事	札幌市	自家発、非常用照明、誘導灯、外灯改修	H29	(株) 高木設計事務所	H30	R1	北電力設備工事 (株)	201,528,000
	管理棟長寿命化暖房衛生設備工事	札幌市	暖房、衛生設備改修	H29	(株) 高木設計事務所	H30	R1	立川工業 (株)	105,138,000
	実験研究棟実験室改修工事	札幌市	実験研究棟実験室内部改修	R2	北海道	R2	R2	(株) 和泉組	12,342,000
	動物実験研究棟暖房衛生設備改修工事	札幌市	暖房衛生設備改修	R2	(株) 岩見田設備設計事務所	R3	R3	(株) 東洋工業	18,780,300
北海道立心身障害者総合相談所	屋上防水改修工事	札幌市	屋上防水改修	H28	(株) エスエーデザインオフィス一級建築士事務所	H29	H29	高木建設 (株)	63,018,000
	煙突アスベスト除去工事	札幌市	煙突改修	R1	(株) 北総研	R2	R2	(株) 神田建業	49,742,000
	電気設備改修工事	札幌市	非常用発電機改修、外灯改修	R2	(株) 共伸設備設計事務所	R3	R3	三共電気工業 (株)	77,440,000
北海道立精神保健福祉センター	長寿命化工事	札幌市	耐震改修、屋上防水、外壁、建具、内部改修	H29	(株) 日建社	H30	H30	(株) オオオイ工務店	81,162,000
	長寿命化電気設備工事	札幌市	受変電設備、電灯設備、自火報設備改修	H29	アド・エンジニアリング (株)	H30	H30	(株) カズサッポロ	26,978,400
	長寿命化暖房衛生設備工事	札幌市	暖房設備、給排水管改修	H29	アド・エンジニアリング (株)	H30	H30	尾崎設備工業 (株)	47,196,000
北海道難病センター	屋外非常用階段ほか改修工事	札幌市	屋外非常用階段改修及び防水改修	H30	(株) 中央都市設計事務所	R1	R1	(株) エー・ビー・エム	22,345,200
	給湯ボイラー改修工事	札幌市	給湯ボイラー改修	H30	アド・エンジニアリング (株)	R1	R1	アトム配管 (株)	7,260,000
	煙突アスベスト除去ほか改修工事	札幌市	煙突改修・浴室扉改修ほか	R2	(有) 中蔵建築工房	R3	R3	(株) 日本営繕センター	24,827,000
北海道石狩振興局保健環境部保健行政室	発電機設置工事	江別市	発電機設置 (燃料タンク含む)、電灯設備、受変電設備改修	R1	(株) エイト設計	R3	R3	(株) 札幌機電工業所	52,547,000
北海道石狩振興局保健環境部千歳地域保健室	発電機設置工事	千歳市	発電機設置 (燃料タンク含む)	R1	(株) エイト設計	R3	R3	北海電気工事 (株)	25,201,000
北海道立向陽学院	庁舎大規模改修電気設備工事	北広島市	構内配電線路、通信線路改修	H30	アド・エンジニアリング (株)	R1	R1	亜細亜電気工事 (株)	53,526,000
	庁舎大規模改修暖房衛生設備工事	北広島市	暖房衛生設備改修	H30	アド・エンジニアリング (株)	R1	R1	央幸設備工業 (株)	146,509,000

工 事 名	市町村名	工事概要	設計年度	設計事務所	着工年度	完成年度	請負者名	工事費 (最終額：円)
北海道岩見沢児童相談所	増築その他工事	岩見沢市 一時保護棟 RC造 459㎡、渡り廊下RC造4㎡	H28	(株)北海道日建設計	H29	H29	松浦建設(株)	133,439,387
	増築その他電気設備工事	岩見沢市 一時保護棟 RC造 459㎡、受電設備、電話交換機改修	H28	(株)真紀設備設計事務所	H29	H29	(株)南部電設工業	19,972,933
	増築その他暖房衛生設備工事	岩見沢市 一時保護棟 RC造 459㎡、暖房設備、オイルタンク改修	H28	(株)真紀設備設計事務所	H29	H29	(株)空知総合企画	55,212,296
	内部改修その他工事	岩見沢市 屋上防水、外壁、内部間仕切り等改修	H28	(株)北海道日建設計	H30	H30	勝井建設工業(株)	91,346,400
	内部改修その他電気設備工事	岩見沢市 電灯設備、動力設備、構内交換設備、自火報設備改修	H28	(株)真紀設備設計事務所	H30	H30	(株)南部電設工業	23,565,600
	内部改修その他暖房衛生設備工事	岩見沢市 暖房、衛生設備、空調設備改修	H28	(株)真紀設備設計事務所	H30	H30	北海管工(株)	35,780,400
北海道空知総合振興局保健環境部滝川地域保健室	発電機設置工事	滝川市 発電機設置(燃料タンク含む)、受変電設備改修	R2	(株)エイト設計	R3	R3	西口・平尾 経常JV	48,037,000
北海道空知総合振興局保健環境部深川地域保健室	発電機設置工事	深川市 発電機設置(燃料タンク含む)、受変電設備改修	R2	(株)エイト設計	R3	R3	富士電機・日東興業 経常JV	43,879,000
北海道空知総合振興局保健環境部由仁支所	煙突アスベスト除去工事	由仁町 煙突改修	R1	(株)北総研	R2	R2	北進技建(株)	21,791,000
北海道後志総合振興局保健環境部岩内地域保健室	長寿命化工事	岩内町 外壁改修、屋上防水改修、電灯設備改修ほか	H30	(株)白樺設計	R1	R1	佐竹建設(株)	82,390,000
	長寿命化暖房衛生設備工事	岩内町 オイルタンク、屋内配水管ほか	H30	(株)協栄設備設計事務所	R1	R1	(株)進栄	30,338,000
北海道後志総合振興局保健環境部岩内地域保健室	発電機設置工事	岩内町 発電機設置(燃料タンク含む)	R2	(株)エイト設計	R3	R3	第一電設(株)	21,846,000
北海道渡島総合振興局保健環境部八雲地域保健室	長寿命化電気設備工事	八雲町 受変電設備、電話交換設備改修ほか	R2	(株)共伸設備設計事務所	R2	R3	小澤電設工事(株)	18,843,000
	長寿命化暖房衛生設備工事	八雲町 暖房換気設備、給排水衛生設備改修ほか	R2	(株)共伸設備設計事務所	R2	R3	(株)青函設備工業	28,545,000
	発電機設置工事	八雲町 発電機設置(燃料タンク含む)	R1	函館設備設計家(協)	R3	R3	(株)北栄電気工業	21,659,000
北海道渡島総合振興局保健環境部森支所	衛生設備改修工事	森町 水槽・揚水ポンプ改修	R1	(株)岩見田設備設計事務所	R2	R2	(有)マルヤ設備工業	7,458,000
北海道檜山合同庁舎	第二駐車場擁壁改修及び北海道江差保健所フェンス設置工事	江差町 擁壁の露出した部分塗装、境界フェンス設置	R1	(有)オオフル建築設計事務所	R1	R1	豊成建設(株)	12,463,000
北海道江差保健所	大規模改修工事	江差町 屋根改修、外壁改修、内部改修及び建具改修	H26	(株)二本柳慶一建築研究所	H27	H27	田畑・亀田 経常JV	69,714,000
	大規模改修暖房衛生設備工事	江差町 暖房衛生設備及び照明設備の改修	H26	(株)二本柳慶一建築研究所	H27	H27	(株)佐々木配管	37,519,200
北海道檜山振興局保健環境部保健行政室	煙突アスベスト除去工事	江差町 煙突改修	R2	(株)北匠建築設計事務所	R3	R3	(株)佐々木組	11,836,000
	発電機設置工事	江差町 発電機設置(燃料タンク含む)	R2	函館設備設計家(協)	R3	R3	(株)新営電気設備	21,989,000
北海道渡島総合振興局保健環境部八雲地域保健室今金支所	長寿命化電気設備工事	今金町 電灯・動力ほか通信設備改修	R2	(株)ビーゴーイング	R2	R3	(株)北栄電気工業	18,876,000
	長寿命化暖房衛生設備工事	今金町 換気・衛生器具・配管改修	R2	(株)ビーゴーイング	R2	R3	(株)平和設備	33,803,000
北海道胆振総合振興局保健環境部苫小牧地域保健室	発電機設置工事	苫小牧市 発電機設置(燃料タンク含む)	R2	(株)ビーゴーイング	R3	R3	(株)電気工事西川組	25,322,000
北海道浦河保健所	大規模改修工事	浦河町 外壁改修	H25	(株)札幌日総建	H26	H26	池内建設(株)	26,686,800
	大規模改修電気設備工事	浦河町 電気設備改修	H25	(株)札幌日総建	H26	H26	(株)武田電気	17,290,800
	大規模改修第2期工事	浦河町 内部改修、集合煙突改修	H25	(株)札幌日総建	H27	H27	真下建設(株)	20,509,200
	大規模改修第2期暖房衛生設備工事	浦河町 暖房、衛生、電灯及び動力設備の改修	H25	(株)札幌日総建	H27	H27	(株)長瀬設備工業	38,696,400
北海道日高振興局保健環境部保健行政室	発電機設置工事	浦河町 発電機設置(燃料タンク含む)、受変電設備改修	R1	(株)ビーゴーイング	R3	R3	(株)錦戸電気	22,231,000
北海道日高振興局保健環境部静内地域保健室	発電機設置工事	新ひだか町 発電機設置(燃料タンク含む)	R1	(株)ビーゴーイング	R3	R3	(株)堀江電気	18,436,000
北海道立旭川高等看護学院	屋上防水改修工事	旭川市 屋上防水改修	H29	(株)北海道ミオ設計	H29	H29	(株)高組	44,820,000

工 事 名	市町村名	工事概要	設計 年度	設計事務所	着工 年度	完成 年度	請負者名	工事費 (最終額：円)
旭川肢体不自由児総合療育センター	給水管改修工事	旭川市 給水管の改修	H25	(株) ナス総合設備事務所	H26	H26	エービーテクノ・旭川暖房 経常JV	37,270,800
	改築工事 (東1工区)	旭川市 RC造 2F建て 5,920㎡	H27	(株) 北海道日建設計	H29	R2	荒井・北菱・大野組 特定JV	495,041,177
	改築工事 (東2工区)	旭川市 RC造 2F建て 5,920㎡	H27	(株) 北海道日建設計	H29	R2	橋本川島・谷脇・軽米 特定JV	455,432,900
	改築工事 (東3工区)	旭川市 RC造 2F建て 5,920㎡	H27	(株) 北海道日建設計	H29	R2	盛永・サンエービルド・東成 特定JV	485,214,049
	改築工事 (西2工区)	旭川市 RC造 2F建て 5,920㎡	H27	(株) 北海道日建設計	H29	R2	新谷・吉宮・岸田 特定JV	455,501,406
	改築工事 (西1工区)	旭川市 RC造 2F建て 5,920㎡	H27	(株) 北海道日建設計	H29	R2	高組・タカハタ 経常JV	313,678,756
	改築スロープその他工事	旭川市 RC造 外部スロープ、職員駐車場ほか	H28	(株) 富士建設コンサル	H29	R2	廣野・菅原 経常JV	429,642,662
	改築強電設備工事	旭川市 RC造 2F建て 5,920㎡	H27	ビーゴーイング・塚田 設計JV	H29	R2	電業・アサヒ・旭栄ミヤコ 経常JV	188,699,560
	改築弱電設備工事	旭川市 RC造 2F建て 5,920㎡	H27	ビーゴーイング・塚田 設計JV	H29	R2	第一・藤川・東洋 経常JV	154,092,940
	改築受変電設備工事	旭川市 RC造 2F建て 5,920㎡	H27	ビーゴーイング・塚田 設計JV	H29	R2	東邦・稲井・中央 経常JV	187,470,844
	改築暖房設備工事	旭川市 RC造 2F建て 5,920㎡	H27	ビーゴーイング・塚田 設計JV	H29	R2	木本・旭川建築・ガス管 経常JV	305,194,548
	改築衛生設備工事	旭川市 RC造 2F建て 5,920㎡	H27	ビーゴーイング・塚田 設計JV	H29	R2	大洋・エービー・システム 経常JV	269,742,161
	改築空調設備工事	旭川市 RC造 2F建て 5,920㎡	H27	ビーゴーイング・塚田 設計JV	H29	R2	日進・龍後・東洋 経常JV	309,525,181
	改築特殊ガス設備工事	旭川市 RC造 2F建て 5,920㎡	H27	ビーゴーイング・塚田 設計JV	H29	R2	開成・大協・鹿取 経常JV	263,222,600
	改築建具工事 (1工区)	旭川市 RC造 2F建て 5,920㎡	H27	(株) 北海道日建設計	H29	R2	(有) 杏和建具	35,204,395
改築建具工事 (2工区)	旭川市 RC造 2F建て 5,920㎡	H27	(株) 北海道日建設計	H29	R2	太陽工業 (有)	37,454,400	
改築建具工事 (3工区)	旭川市 RC造 2F建て 5,920㎡	H27	(株) 北海道日建設計	H29	R2	(株) 児玉製作所	31,417,000	
北海道上川保健所	旧犬焼却所及び犬抑留所解体工事	旭川市 CB造・木造 1F建て 59.32㎡		北海道	H28	H28	ポリマー工業 (株)	15,670,800
北海道上川総合振興局保健環境部児童相談室	暖房設備改修工事	旭川市 暖房設備、給油設備、自動制御設備改修	R1	(株) 協栄設備設計事務所	R2	R2	東洋設備 (株)	38,962,000
北海道上川総合振興局保健動物検査施設	解体工事	旭川市 CB造 1階・地下1階 68.14㎡解体		(株) アーキ・ファイブ	R3	R3	(有) 成新	7,106,000
北海道立旭川高等看護学院	衛生設備改修工事	旭川市 衛生設備改修	R1	(株) 環境設備計画	R2	R2	木本・成田 経常JV	72,171,000
	衛生設備改修工事	旭川市 冷暖房配管、衛生設備改修	R1	(株) 環境設備計画	R3	R3	木本・成田 経常JV	142,439,000
北海道上川総合振興局保健環境部名寄地域保健室	発電機設置工事	名寄市 発電機設置 (燃料タンク含む)、受変電設備改修	R1	(株) 山道設備設計事務所	R3	R3	宮武電機 (株)	30,239,000
北海道上川総合振興局保健環境部富良野地域保健室	長寿命化暖房衛生設備工事	富良野市 暖房換気設備、給排水衛生設備改修ほか	R2	(株) 環境設備計画	R2	R3	後田設備工材 (株)	33,528,000
	長寿命化電気設備工事	富良野市 受変電設備、電話交換設備改修ほか	R2	(株) 環境設備計画	R2	R3	(株) 電業	21,956,000
	発電機設置工事	富良野市 発電機設置 (燃料タンク含む)	R1	(株) 山道設備設計事務所	R3	R3	下村電気 (株)	22,077,000
北海道羽幌合同庁舎	屋根・外壁改修工事	羽幌町 屋根・外壁改修	H30	(株) 三建設計事務所	R1	R1	(有) 成新	9,251,000
北海道焼尻診療所	暖房設備改修工事	羽幌町 暖房設備改修	R1	(株) テクノクルー	R2	R2	北日本設備 (株)	16,115,000
北海道立向陽ヶ丘病院	改築工事 (西棟1)	網走市 外来棟 1,700㎡、仮設通路、中庭等 A=0.1ha	H25	アトリエブंक・環境設備計画 設計JV	H26	H27	(株) 早水組	476,731,299
	改築工事 (西棟2)	網走市 外来棟 1,700㎡	H25	アトリエブंक・環境設備計画 設計JV	H26	H27	五十嵐・天内 特定JV	473,893,948
	改築工事 (西棟3)	網走市 外来棟 1,000㎡	H25	アトリエブंक・環境設備計画 設計JV	H26	H27	(株) 丸田組	342,353,473
	改築工事 (南棟1)	網走市 管理棟 800㎡	H25	アトリエブंक・環境設備計画 設計JV	H26	H27	土屋工業 (株)	302,023,208

工 事 名	市町村名	工事概要	設計年度	設計事務所	着工年度	完成年度	請負者名	工事費 (最終額：円)	
北海道立向陽ヶ丘病院	改築工事（南棟2）	網走市 管理棟 900㎡	H25	アトリエブंक・環境設備計画 設計JV	H26	H27	(株) 北斗建設	257,587,528	
	改築強電設備工事	網走市 外来・管理棟 6, 200㎡	H25	アトリエブंक・環境設備計画 設計JV	H26	H27	道北・片山 経常JV	181,256,400	
	改築弱電設備工事	網走市 外来・管理棟 6, 200㎡	H25	アトリエブंक・環境設備計画 設計JV	H26	H27	山本・谷口 経常JV	139,093,200	
	改築受変電設備工事	網走市 外来・管理棟 6, 200㎡	H25	アトリエブंक・環境設備計画 設計JV	H26	H27	高木電業 (株)	119,556,000	
	改築暖房設備工事	網走市 外来・管理棟 6, 200㎡	H25	アトリエブंक・環境設備計画 設計JV	H26	H27	そうけん・一橋 経常JV	236,131,200	
	改築衛生設備工事	網走市 外来・管理棟 6, 200㎡	H25	アトリエブंक・環境設備計画 設計JV	H26	H27	池端・カネキ柏原 経常JV	227,264,400	
	改築空調設備工事	網走市 外来・管理棟 6, 200㎡	H25	アトリエブंक・環境設備計画 設計JV	H26	H27	三光・菊地 経常JV	224,920,800	
	改築建具工事	網走市 外来・管理棟 6, 200㎡	H25	アトリエブंक・環境設備計画 設計JV	H26	H27	(有) 植田木工	27,194,400	
	作業訓練棟ほか解体工事	網走市 作業訓練棟、N・P・W・Rの、遊具、公宅4棟、擁壁の解体及び仮駐車場砂利敷き、仮設道路				H26	H26	(株) 早水組	43,869,600
	改築外構工事	網走市 駐車場等、A=0. 3ha	H25	(株) シン技術コンサル	H27	H27	斜里建設工業 (株)	45,468,000	
	解体工事（1工区）	網走市 病院棟・管理棟RC造 3F建て 3,839㎡	H25	(株) 北海道建築総合研究所	H28	H28	(株) 丸田組	156,016,800	
	解体工事（2工区）	網走市 病院棟・管理棟RC造 3F建て 2,871㎡、公宅2棟	H25	(株) 北海道建築総合研究所	H28	H28	(株) 早水組	111,261,600	
	複合倉庫改築工事	網走市 S造 平屋建て 160㎡、敷地内通路、張芝 デッキア棟内部改修	H25	アトリエブंक・環境設備計画 設計JV	H29	H29	早水・北斗 経常JV	107,287,200	
	改築外灯設備工事	網走市 外灯	H25	アトリエブंक・環境設備計画 設計JV	H29	H29	(株) 光栄電設	17,064,000	
改築外構工事	網走市 駐車場122台、A=1.8ha、ロードヒーティング	H25	(株) シン技術コンサル	H29	H29	(株) 早水組	214,185,600		
北海道立北見病院	改築工事（東1工区）	北見市 RC-3F 1, 429㎡+ 上空通路78㎡	H25	石本・日本都市 設計JV	H26	H27	北成・鐘ヶ江 特定JV	479,120,400	
	改築工事（東2工区）	北見市 RC-3F 990㎡+EV	H25	石本・日本都市 設計JV	H26	H27	五十嵐・北洋 経常JV	272,257,200	
	改築工事（西1工区）	北見市 RC-3F 933㎡	H25	石本・日本都市 設計JV	H26	H27	大地・山本 経常JV	275,227,200	
	改築工事（西2工区）	北見市 RC-3F 1, 067㎡	H25	石本・日本都市 設計JV	H26	H27	天内・大幸 経常JV	242,136,000	
	改築工事（西3工区）	北見市 RC-3F 876㎡、通路、 擁壁、ロードヒーティング	H25	石本・日本都市 設計JV	H26	H28	松谷・岡村 経常JV	295,099,200	
	改築強電設備工事	北見市 RC-3F 5, 295㎡+ 上空通路78㎡	H25	総合設備・北日本技術 設計JV	H26	H27	横井・北東 経常JV	175,100,400	
	改築弱電設備工事	北見市 RC-3F 5, 295㎡+ 上空通路78㎡	H25	総合設備・北日本技術 設計JV	H26	H27	電建・桑原 経常JV	175,176,000	
	改築受変電設備工事	北見市 RC-3F 5, 295㎡+ 上空通路78㎡	H25	総合設備・北日本技術 設計JV	H26	H27	エスケー・稲村 経常JV	174,960,000	
	改築暖房設備工事	北見市 RC-3F 5, 295㎡+ 上空通路78㎡	H25	総合設備・北日本技術 設計JV	H26	H27	小泉・時枝 経常JV	262,245,600	
	改築衛生設備工事	北見市 RC-3F 5, 295㎡+ 上空通路78㎡	H25	総合設備・北日本技術 設計JV	H26	H27	船橋西川・北辰 経常JV	258,390,000	
	改築空調設備工事	北見市 RC-3F 5, 295㎡+ 上空通路78㎡	H25	総合設備・北日本技術 設計JV	H26	H27	吉崎・熱学 経常JV	257,526,000	
改築建具工事	北見市 RC-3F 5, 295㎡+ 上空通路78㎡	H25	石本・日本都市 設計JV	H26	H27	(株) 中橋建装	18,511,200		
北海道オホーツク総合振興局保健環境部北見地域保健室	北見市 発電機設置工事	北見市 発電機設置（燃料タンク含む）、受変電設備改修	R1	そうごうシステムデザイン (株)	R3	R3	(株) 電建	27,544,000	
北海道オホーツク総合振興局保健環境部紋別地域保健室	紋別市 発電機設置工事	紋別市 発電機設置（燃料タンク含む）、受変電設備改修	R1	そうごうシステムデザイン (株)	R3	R3	関電気 (株)	26,378,000	
北海道東藻琴食肉衛生検査所	大空町 庁舎大規模改修工事	大空町 S造 平屋建て 330㎡ 屋根、電灯設備、暖房設備改修	H28	(株) エヌ・ケー建築設計室	H29	H29	岡嶋建設工業 (株)	18,748,800	
北海道立緑ヶ丘病院	増築その他工事	音更町 RC-1F 261㎡、 内外部改修、解体27.4㎡	H25	(株) 岩見田・設計	H26	H26	中谷・道東ハウス 経常JV	89,586,000	
	増築その他電気設備工事	音更町 RC-1F 261㎡、 内外部改修、解体27.4㎡	H25	(株) ナス総合設備事務所	H26	H26	大塚電設工事 (株)	10,951,200	

工 事 名	市町村名	工事概要	設計年度	設計事務所	着工年度	完成年度	請負者名	工事費 (最終額：円)
北海道立緑ヶ丘病院	増築その他暖房衛生設備工事	音更町 RC-1F 261㎡、 内外部改修、解体27.4㎡	H25	(株) ナス総合設備事務所	H26	H26	三洋・牧野 経常JV	26,028,000
北海道釧路保健所	改修工事	釧路市 内部改修	H27	(株) 札幌日総建	H28	H28	村井建設(株)	163,112,400
	改修電気設備工事	釧路市 内部改修	H27	(株) 共伸設備設計事務所	H28	H28	東興・釧路電工 経常JV	81,594,000
	改修暖房設備工事	釧路市 内部改修	H27	(株) 共伸設備設計事務所	H28	H28	共立・近藤 経常JV	85,978,800
	改修衛生設備工事	釧路市 内部改修	H27	(株) 共伸設備設計事務所	H28	H28	榊・綜合 経常JV	97,653,600
	改修外構工事	釧路市 通路・駐車場97台、A=0.5ha			H28	H28	坂野建設(株)	65,080,800
旧北海道釧路保健所	解体工事	釧路市 庁舎：RC造 2F 1,394㎡、ほか附属棟 解体	H29	(株) 越山建築設計事務所	H30	H30	村井建設(株)	54,756,000
北海道釧路総合振興局保健環境部保健行政室	庁舎改修工事	釧路市 煙突改修 ほか	R2	(株) 北海道ミオ設計	R3	R3	萬木建設(株)	30,195,000
	発電機設置工事	釧路市 発電機設置(燃料タンク含む)、受変 電設備改修	R1	(有) 太田忠設備設計事務所	R3	R3	三昭電気工業(株)	43,648,000
北海道根室保健所	大規模改修工事	根室市 外壁改修、 高圧ケーブル引込ほか	H25	(株) ケイ設計	H26	H26	(株) テラジマ	21,168,000
	大規模改修第2期暖房衛生設備工事	根室市 暖房、衛生設備の改修	H25	(株) 真紀設備設計事務所	H27	H27	根室水道(株)	36,601,200
	煙突新設工事	根室市 鋼製煙突新設	H30	(株) 中山設計事務所	R1	R1	(株) テラジマ	12,529,000
北海道根室振興局保健環境部保健行政室	発電機設置工事	根室市 発電機設置(燃料タンク含む)、受変 電設備改修	R1	(有) 太田忠設備設計事務所	R3	R3	宮下電気(株)	27,390,000
	煙突アスベスト除去工事	根室市 煙突改修	R2	(株) 斉藤譲一設計事務所	R3	R3	渡辺建設工業(株)	10,989,000
(5) 経済部								
北海道立札幌高等技術専門学校	実習棟屋上防水・外壁改修工事	札幌市 防水改修、外壁改修	H27	(株) 建築工房	H28	H28	(株) 丸竹田組	180,349,200
	管理棟ほか暖房設備改修工事	札幌市 管理棟：配管、バルブ、ボイラー中央 監視装置改修	H29	アド・エンジニアリング(株)	H30	H30	央幸設備工業(株)	93,441,600
	実習棟ほか暖房設備改修工事	札幌市 実習棟：配管、バルブほか改修	H29	アド・エンジニアリング(株)	H30	H30	(株) ふじ研究所	123,843,600
	管理棟改修工事	札幌市 屋上防水改修等	R2	(株) 岩見田・設計	R2	R3	宏栄建設(株)	60,709,000
北海道計量検定所	第一検定棟ほか改修工事	札幌市 第一検定棟、第二検定棟 屋上防水、 外壁改修	R2	(株) スカイ・サイト	R2	R3	(株) かきぬま工務店	77,198,000
北海道立工業技術センター	改修工事	函館市 事務研究棟、試験棟：屋上防水、外壁 改修	H28	(株) 佐藤公郎建築設計事務所	H29	H29	高橋組・石井組 経常JV	162,270,000
	改修電気設備工事	函館市 事務研究棟、試験棟：電気設備改修	H28	(株) 北日本技術コンサル	H29	H29	梶原電気工業(株)	60,048,000
	改修暖房設備工事	函館市 事務研究棟、試験棟、第2試験棟：暖 房設備、衛生設備改修	H28	(株) 北日本技術コンサル	H29	H29	川股・高丘 経常JV	80,730,000
	改修空調設備工事	函館市 事務研究棟、試験棟、空調設備改修	H28	(株) 北日本技術コンサル	H29	H29	ニシカワ・納谷・水沼 経常JV	81,388,800
	電動排煙窓改修工事	函館市 電動排煙窓改修	R1	(株) 佐藤公郎建築設計事務所	R1	R1	(株) 明優	6,765,000
	非常用発電機改修工事	函館市 非常用発電機改修、外灯改修	R2	(株) 岩見田設備設計事務所	R3	R3	(株) 新嘗電気設備	46,277,000
北海道立函館高等技術専門学校	管理棟ほか屋上防水改修工事	函館市 管理棟：屋上防水、体育館：屋上防水	H29	(株) はいや建築設計事務所	H30	H30	小泉建設(株)	39,528,000
	衛生設備改修工事	函館市 給湯設備改修	H30	(株) テクノクルー	R1	R1	(株) 平和設備	36,399,000
	実習棟集塵装置改修工事	函館市 集塵装置改修	R1	(株) テクノクルー	R2	R2	ニシカワ・水沼・高丘 経常JV	80,289,000
北海道立オホーツク圏地域食品加工 技術センター	改修設備工事	北見市 ボイラー改修ほか、 電気設備改修	H24	(株) 環境設備計画	H26	H26	三和工業(株)	73,548,000
	衛生設備改修工事	北見市 給排水、給湯、 衛生設備の改修	H24	(株) 環境設備計画	H27	H27	小西工業(株)	17,064,000

工 事 名	市町村名	工事概要	設計年度	設計事務所	着工年度	完成年度	請負者名	工事費 (最終額：円)
北海道立室蘭高等技術専門学院	実習棟新築工事	室蘭市 S-2F 1, 328㎡	H26	(株) 創建社 (株) タナカコンサルタンツ	H27	H28	大内・大基 経常JV	276,637,249
	実習棟新築電気設備工事	室蘭市 S-2F 1, 328㎡	H26	(株) 北洋設備設計事務所	H27	H28	大同・耕 経常JV	101,660,400
	実習棟新築暖房衛生設備工事	室蘭市 S-2F 1, 328㎡	H26	(株) 北洋設備設計事務所	H27	H28	(株) ゴウダ	96,217,200
	実習棟新築外構工事	室蘭市 駐車場12台 A=0.1Ha	H26	(株) メイセイ・エンジニアリング	H28	H28	常盤建設 (株)	13,697,640
	管理棟改修工事	室蘭市 RC造4階建 1,147.00㎡	H23	北海道建築設計監理	H28	H28	遠田建設 (株)	19,559,834
	管理棟改修電気設備工事	室蘭市 受変電設備、照明改修ほか	R2	アド・エンジニアリング (株)	R3	R3	大同電設 (株)	58,135,000
	管理棟改修暖房衛生設備工事	室蘭市 暖房衛生設備改修	R2	アド・エンジニアリング (株)	R3	R3	(株) 栗林商会	123,376,000
北海道立苫小牧高等技術専門学院	実習棟改修工事	苫小牧市 内部改修	H27	(株) アトリエブク	H28	H28	盛興建設 (株)	76,550,400
	実習棟改修電気設備工事	苫小牧市 内部改修	H27	(株) 北日本技術コンサル	H28	H28	野田電気設備 (株)	37,681,200
	実習棟改修暖房衛生設備工事	苫小牧市 内部改修	H27	(株) 北日本技術コンサル	H28	H28	福森・楡 経常JV	129,070,800
	管理棟改修工事	苫小牧市 屋上防水改修・外壁改修ほか	R2	(株) 北総研	R2	R3	青地建設工業 (株)	68,937,000
北海道立北見高等技術専門学院	屋上防水改修工事	北見市 防水改修	H27	(株) ドーコン	H28	H28	山本・大地 経常JV	216,216,000
北海道立帯広高等技術専門学院	実習棟屋上防水改修工事	帯広市 屋上防水改修	H27	(株) 創造設計舎	H28	H28	長屋建設工業 (株)	34,786,800
	管理棟ほか屋上防水改修工事	帯広市 管理棟、実習棟、体育館：屋上防水改修	H29	まちの建築家あくていぶネット (協)	H30	H30	武田・山口 経常JV	125,150,400
北海道立十勝圏地域食品加工技術センター	改修工事	帯広市 屋上防水、内壁、煙突改修ほか	R1	(株) 北総研	R2	R2	(株) 市川組	90,409,000
	改修暖房設備工事	帯広市 ボイラー設備、冷凍冷蔵設備改修ほか	R1	(株) 協栄設備設計事務所	R2	R2	三洋・昭建 経常JV	91,641,000
(6) 農政部								
旧北海道立産業共進会場	解体工事 (1工区)	札幌市 RC造・S造 8,202㎡ (4,202㎡) ほか 駐車場7.1ha	H28	(株) ドーコン	H29	H30	伊藤・菱中 特定JV	476,010,000
	解体工事 (2工区)	札幌市 RC造・S造 8,202㎡ (4,000㎡) ほか	H28	(株) ドーコン	H29	H30	中山・鈴木東建 特定JV	331,927,200
旧留萌農業改良普及センター	解体工事	羽幌町 庁舎CB-1F 235㎡、 物置及び車庫の解体	H26	空間工房シリウス (有)	H26	H26	(株) 高橋建設	13,824,000
留萌家畜保健衛生所	BSE検査施設改築工事	天塩町 S造 1F 199㎡	H24	(株) 白樺設計	H25	H26	堀松建設工業 (株)	117,320,400
	BSE検査施設改築電気設備工事	天塩町 S造 1F 199㎡	H24	(株) 白樺設計	H25	H26	三村電機工業 (株)	27,000,000
	BSE検査施設改築暖房衛生設備工事	天塩町 S造 1F 199㎡	H24	(株) 白樺設計	H26	H26	桜井・渡辺 経常JV	28,900,800
北海道立農業大学校	女子寮増築その他工事	本別町 増築：W造 平屋建て 291㎡、内部改修：CB造 平屋建て 522㎡	H28	(株) 岡田設計	H29	H29	中前建設 (株)	171,525,600
	女子寮増築その他電気設備工事	本別町 増築：W造 平屋建て 291㎡、内部改修：CB造 平屋建て 522㎡	H28	(株) 環境設備計画	H29	H29	横山・竹田 経常JV	43,621,200
	女子寮増築その他暖房衛生設備工事	本別町 増築：W造 平屋建て 291㎡、内部改修：CB造 平屋建て 522㎡	H28	(株) 環境設備計画	H29	H29	森・竹中 経常JV	50,576,400
	暖房設備ほか改修工事	本別町 ボイラー及び給油施設改修	H30	北海道	H30	H30	富士工業 (株)	15,001,200
	電気設備改修工事	本別町 火災報知設備改修	R1	(株) テクノクルー	R2	R2	横山・竹田 経常JV	36,443,000
	自動制御設備改修工事	本別町 自動制御装置改修	R1	(株) テクノクルー	R2	R2	(有) フィート	62,843,000
(7) 水産林務部								
北海道本庁	玄関ホール木質化改修工事	札幌市 1階ホール柱の木質化、照明改修ほか		(株) 遠藤建築アトリエ	R3	R3	山崎建設工業 (株)	26,534,200
	北側ロビーほか木質化改修工事	札幌市 1階北側ロビーの木質化ほか、照明改修		(株) 遠藤建築アトリエ	R3	R3	山崎建設工業 (株)	34,793,000

工 事 名	市町村名	工事概要	設計年度	設計事務所	着工年度	完成年度	請負者名	工事費 (最終額：円)	
北海道石狩振興局森林室	庁舎屋根外壁改修工事	当別町	外壁屋根改修	H29	(株)ワーク・スペース工房	H30	H30	北海建設(株)	29,723,760
北海道渡島総合振興局東部森林室	庁舎ほか解体工事	函館市	庁舎RC造 2F、車庫ほか	H30	(株)エスエーデザインオフィス一級建築士事務所	R1	R1	(株)石井組	81,895,000
北海道函館漁業取締船連絡事務所	解体工事	函館市	CB造 2F 138㎡	R2	(株)北匠建築設計事務所	R3	R3	(株)佐々木組	24,893,000
渡島総合振興局西部森林室	庁舎外壁等改修工事	松前町	外部防水改修・木柵改修	H27	(株)小南建築設計事務所	H27	H27	(株)小川建設	6,026,400
北海道立漁業研修所	宿泊棟電気設備改修工事	鹿部町	電灯設備・自動火災報知設備・構内配電線路	H30	(株)北海道総合設備研究所	R1	R1	梶原電気工業(株)	45,452,000
北海道日高振興局森林室	長寿命化電気設備工事	浦河町	内部改修	R2	(株)ビーゴーイング	R3	R3	(株)坂本電建	9,713,000
	長寿命化暖房衛生設備工事	浦河町	内部改修	R2	(株)ビーゴーイング	R3	R3	(株)長嶺設備工業	14,465,000
北海道立北の森づくり専門学院	校舎改修その他工事	旭川市	既存庁舎一部改修	H30	(株)遠藤建築アトリエ	R1	R1	(株)モリタ	84,161,000
	校舎改修その他外構工事	旭川市	既存庁舎外構整備	H30	(株)遠藤建築アトリエ	R1	R1	高橋建設(株)	31,108,000
	校舎新築工事(1工区)	旭川市	木造一部RC 2F新築、林業機械保管庫新築、車庫解体	H30	(株)遠藤建築アトリエ	R1	R2	高組・多東・サンエービルド 特定JV	376,387,000
	校舎新築工事(2工区)	旭川市	木造 2F新築	H30	(株)遠藤建築アトリエ	R1	R2	荒井・谷脇 経常JV	234,751,000
	校舎新築電気設備工事	旭川市	木造一部RC 2F新築、林業機械保管庫新築、車庫解体	H30	(株)ビーゴーイング	R1	R2	(株)電業	91,531,000
	校舎新築暖房設備工事	旭川市	木造一部RC 2F新築、林業機械保管庫新築、車庫解体	H30	(株)ビーゴーイング	R1	R2	大洋・有我 経常JV	140,602,000
	校舎新築衛生設備工事	旭川市	木造一部RC 2F新築、林業機械保管庫新築、車庫解体	H30	(株)ビーゴーイング	R1	R2	エーピーテクノ・鹿取永井 経常JV	96,712,000
校舎新築外構工事	旭川市	A=04ha 駐車場34台、実習用土場、緑地	H30	(株)アサヒ建設コンサルタント	R1	R2	高橋建設(株)	49,775,000	
北海道栽培漁業羽幌センター	監視装置改修工事	羽幌町	監視装置の改修	H26	(株)マクロ設備企画	H26	H26	ハチロ・不二 経常JV	51,019,200
	改修工事	羽幌町	水槽の改修		北海道	H27	H27	(株)高橋建設	13,122,000
	飼育棟水槽改修工事	羽幌町	水槽改修		北海道	H28	H28	(株)伊藤建設	11,858,400
	飼育棟換気設備改修工事	羽幌町	換気設備改修	H28	北海道	H28	H28	北日本設備(株)	17,182,800
	管理棟ほか改修工事	羽幌町	管理棟・中間育成棟ほか：屋上防水、外壁ほか改修	H29	(株)中原建築設計事務所	H30	H30	堀松建設工業(株)	95,180,400
	濾過棟ほか改修工事	羽幌町	濾過棟外壁、屋上防水改修、中間育成棟、飼育棟改修	R1	(株)アリス設計	R2	R2	堀松建設工業(株)	91,861,000
	親魚棟ほか改修工事	羽幌町	親魚棟：屋根、外壁改修、中間育成棟：水槽改修	R1	(株)アリス設計	R3	R3	山高建設工業(株)	78,925,000
旧臨海医学研究所	解体工事	利尻富士町	建物解体 CB造2F182㎡	H29	(有)阿部設計事務所	H29	H29	(有)成新	10,789,200
北海道オホーツク総合振興局西部森林室	長寿命化電気設備工事	興部町	照明設備改修ほか	R2	(株)エイト設計	R3	R3	佐藤電気(株)	15,510,000
	長寿命化暖房衛生設備工事	興部町	衛生設備改修ほか	R2	(株)エイト設計	R3	R3	(株)アサダ工業	49,280,000
十勝総合振興局森林室池田分室	屋上防水改修工事	池田町	屋上防水改修(防水面積 平場約290㎡、立上がり約90㎡)	H29	北海道	H29	H29	植村土建(株)	7,786,800
北海道釧路森林室	煙突アスベスト除去工事	厚岸町	煙突改修	R1	(株)今井設計	R2	R2	タカオ工業(株)	18,678,000

(8) 建設部(住宅局を除く)

北海道立真駒内公園	屋内競技場電気設備改修工事	札幌市	冷房設備工事に伴う受電設備改修	H28	(株)北日本技術コンサル	H29	H29	(株)カズサッポロ	25,885,440
	屋内競技場空調設備改修工事	札幌市	冷房設備設置	H28	(株)北日本技術コンサル	H29	H29	(株)北水工業	63,082,800
	屋外競技場外壁改修工事	札幌市	外壁改修工事	H29	(株)サン設計事務所	R1	R1	(株)オオイ工務店	84,766,000
	屋内競技場第2期空調設備改修工事	札幌市	空調設備改修	H28	(株)北日本技術コンサル	R1	R1	田尻機械工業(株)	51,920,000

工 事 名	市町村名	工事概要	設計年度	設計事務所	着工年度	完成年度	請負者名	工事費 (最終額：円)	
北海道立真駒内公園	屋内競技場南側棟改修工事	札幌市	庇防水改修	R2	(株)北海道ミオ設計	R3	R3	郷土建設(株)	52,602,000
	屋外競技場耐震改修工事	札幌市	耐震改修	H29	(株)サン設計事務所	R3	R3	高木建設(株)	84,722,000
札幌建設管理部事業課	庁舎屋上防水改修工事	札幌市	札幌建設管理部事業課庁舎に係る屋上防水改修	H27	北海道	H27	H27	(株)アスフル	8,942,400
北海道空知総合振興局札幌建設管理部事業室事業課	暖房設備改修工事	札幌市	放熱器、温水配管改修	H29	(株)北海道総合設備研究所	H30	H30	尾崎設備工業(株)	17,647,200
北海道立野幌総合運動公園	プール音響設備改修工事	江別市	電気設備改修	H27	(株)岩見田設備設計事務所	H28	H28	拓北電業(株)	38,653,200
	総合体育館電気設備改修工事	江別市	電気設備改修	H28	アド・エンジニアリング(株)	H29	H29	三宏電気(株)	13,532,400
	総合体育館空調設備改修工事	江別市	空調設備、自動制御装置改修	H28	アド・エンジニアリング(株)	H29	H29	央幸設備工業(株)	118,670,400
	屋外トイレC棟改修工事	江別市	外部改修、内部改修(便器洋式化、建具改修ほか)	H28	(株)高岡建築設計事務所	H30	H30	(株)ナルミ	28,209,600
	プール照明設備改修工事	江別市	プール棟 照明設備改修	H30	(株)北海道総合設備研究所	R1	R1	(株)北弘電社	101,068,000
	屋外トイレB棟改修工事	江別市	外部改修、内部改修(便器洋式化、建具改修ほか)	H28	(株)高岡建築設計事務所	R1	R1	(株)ナルミ	27,676,000
	屋外トイレA棟改修工事	江別市	外部改修、内部改修	H28	(株)高岡建築設計事務所	R2	R2	北海建設(株)	32,425,800
	硬式野球場ほか改修工事	江別市	野球場 スタンド防水改修、屋外トイレD棟 外部改修、内部改修	H30	(株)ハウ計画設計	R3	R3	北海建工(株)	129,162,000
北海道空知総合振興局札幌建設管理部千歳出張所	暖房設備改修工事	千歳市	暖房配管改修工事	H30	(株)協栄設備設計事務所	R1	R1	尾崎設備工業(株)	13,211,000
北海道空知総合振興局札幌建設管理部滝川出張所	庁舎屋根改修工事	滝川市	屋根改修、屋上防水改修	R2	(有)佐久間設計	R3	R3	西出興業(株)	52,349,000
北海道空知総合振興局札幌建設管理部深川出張所	暖房設備改修工事	深川市	暖房設備改修ほか	R1	(株)協栄設備設計事務所	R2	R2	寺迫工業(株)	39,215,000
	庁舎改修工事	深川市	屋上防水、外壁改修、煙突改修	R2	(株)日建社	R3	R3	(株)樋口組	69,366,000
北海道後志総合振興局小樽建設管理部天神除雪ステーション	解体工事	小樽市	車庫 S造 平屋建て	R1	(株)田辺構造設計	R2	R2	(有)北海道リサイクラー	17,391,000
北海道後志総合振興局小樽建設管理部新光除雪ステーション	解体工事	小樽市	事務所 木造 平屋建て ほか	R1	(株)田辺構造設計	R2	R2	北日本総業(株)	19,591,000
	車庫新築工事	小樽市	車庫 S造 1F 628㎡、倉庫 S造 1F 30㎡	R1	(株)田辺構造設計 HRS(株)	R3	R3	近藤・小杉 経常JV	186,593,000
道立道南四季の杜公園	平成28年災道立道南四季の杜公園災害復旧工事(電気設備)	函館市	電気設備改修	H28	(株)ドーコン	H28	H28	梶原電気工業(株)	24,678,000
	平成28年災道立道南四季の杜公園災害復旧工事(機械設備)	函館市	機械設備改修	H28	(株)ドーコン	H28	H28	昭栄設備工業(株)	27,907,200
北海道胆振総合振興局室蘭建設管理部登別出張所	外構工事	登別市	既存鋼製柵63.7m 改修	H29	奥山建築設計事務所	R1	R1	中田工業(株)	5,756,400
北海道胆振総合振興局室蘭建設管理部登別出張所	屋上防水改修その他工事	登別市	屋上防水、外壁、煙突改修ほか	R1	(有)中藪建築工房	R2	R2	遠田建設(株)	54,659,000
	暖房設備改修工事	登別市	暖房設備改修ほか	R1	(株)北海道総合設備研究所	R2	R2	(株)栗林商会	34,287,000
厚幌ダム管理所	新築工事	厚真町	RC-2F 487㎡	H26	北電総合設計(株)	H27	H28	(株)小林組	179,344,800
	新築暖房衛生設備工事	厚真町	RC-2F 487㎡	H26	北電総合設計(株)	H27	H28	国策機工(株)	34,344,000
北海道胆振総合振興局室蘭建設管理部登別出張所	白老除雪ステーション新築工事	白老町	S造 1F 300㎡		奥山建築設計事務所	H30	H30	(株)岩崎組	91,789,200
室蘭建設管理部	白老駅前広場キャノピー新築工事	白老町	キャノピーS造 L=70m程度		(株)ドーコン	R1	R1	(株)岩崎組	97,856,000
室蘭建設管理部洞爺出張所	屋上防水改修工事	洞爺湖町	RC 2F 1棟、屋上防水改修	H28	(株)菅設計企画	H29	H29	(株)田淵建設	6,168,960
北海道胆振総合振興局室蘭建設管理部門別出張所	ボイラー改修工事	日高町	温水ボイラー改修	H30	(株)ビーゴーイング	R1	R1	(株)長嶺設備工業	8,250,000
北海道上川総合振興局旭川建設管理部事業課	改修工事	旭川市	庁舎、旧庁舎の屋根外壁改修、煙突改修、電話交換機改修	R1	(株)アリス設計	R2	R2	(株)高組	124,795,000
北海道上川総合振興局旭川建設管理部士別出張所	庁舎煙突アスベスト除去その他改修工事	士別市	煙突アスベスト含有建材除去、温水ボイラー、放熱器、温水配管改修	H29	(株)岩見田設備設計事務所	H30	H30	大野土建(株)	44,604,000

工事名	市町村名	工事概要	設計年度	設計事務所	着工年度	完成年度	請負者名	工事費 (最終額：円)
北海道上川総合振興局旭川建設管理部富良野出張所	富良野市	暖房衛生設備改修工事	R1	(株) 岩見田設備設計事務所	R2	R2	後田設備工材 (株)	19,888,000
北海道留萌振興局留萌建設管理部羽幌出張所	羽幌町	改修工事	H29	(株) 中原建築設計事務所	H30	H30	山高建設工業 (株)	56,743,200
	羽幌町	暖房設備改修工事	R1	(株) テクノクルー	R2	R2	(株) 不二水道	23,177,000
北海道立宗谷ふれあい公園	稚内市	ビジターセンターほか改修工事	H24	(株) 白樺設計	H26	H26	石塚建設興業 (株)	26,492,400
	稚内市	宿泊棟ほか改修工事	H24	(株) 白樺設計	H27	H27	石塚建設興業 (株)	10,497,600
	稚内市	宿泊棟改修工事	H24	(株) 白樺設計	H28	H28	石塚建設興業 (株)	16,426,800
	稚内市	宿泊棟改修工事	H24	(株) 白樺設計	H29	H29	石塚建設興業 (株)	24,267,600
北海道宗谷総合振興局稚内建設管理部利尻出張所	利尻町	庁舎屋上防水改修工事	H28	(株) アーキ・ファイブ	H29	H29	(株) 吉安組	14,547,600
北海道宗谷総合振興局稚内建設管理部礼文出張所	礼文町	暖房設備改修工事	H29	(株) 高木設計事務所	H30	H30	桜井冷熱機械 (株)	34,873,200
北海道宗谷総合振興局稚内建設管理部頓別事業所	浜頓別町	暖房衛生設備改修工事	R2	(株) 岩見田設備設計事務所	R3	R3	桜井冷熱機械 (株)	14,696,000
北海道オホーツク総合振興局網走建設管理部北見出張所	北見市	庁舎屋根ほか改修工事	H29	(株) ノース建築設計	H30	H30	(株) 松田建業	24,440,400
北海道立オホーツク公園	網走市	センターハウス増築工事	H26	(株) ドーコン (株) 北杜設計	H27	H27	(株) 中一建設	234,597,600
	網走市	センターハウス増築電気設備工事	H26	アド・エンジニアリング (株)	H27	H27	稲村電設工事 (株)	34,905,600
	網走市	センターハウス増築暖房衛生設備工事	H26	アド・エンジニアリング (株)	H27	H27	(株) そうけん	35,737,200
	網走市	バーベキューハウスほか新築工事	H26	(株) ドーコン	H27	H27	(株) 夏見建設	52,531,200
十勝総合振興局帯広建設管理部分室	帯広市	解体工事	H27	(株) モリ建築設計室	H28	H28	富士工業 (株)	8,521,200
北海道立十勝エコロジーパーク	音更町	屋外トイレ改修工事	H28	(株) シビテック	H29	H29	藤原工業 (株)	40,197,600
	音更町	屋外トイレ改修第2期工事	H28	(株) シビテック	H30	H30	(株) 中谷建設工業	29,484,000
	音更町	屋外トイレ改修その他工事	H30	まちの建築家あくていぶネット (協)	R2	R2	(株) 十勝工建	47,938,000
北海道十勝総合振興局帯広建設管理部鹿追出張所	鹿追町	暖房設備改修工事	H30	アルス・ゼータ (有)	R1	R1	(株) 笹原商産	14,300,000
北海道釧路総合振興局釧路建設管理部	釧路市	庁舎屋外避難階段新設工事	H28	(株) 遠藤建築アトリエ	H29	H29	中井工業 (株)	18,954,000
	釧路市	庁舎屋上防水改修工事	H29	(株) 北海道ミオ設計	H30	H30	向陽建設 (株)	37,821,600
	釧路市	庁舎煙突アスベスト除去工事	R1	(株) 今井設計	R2	R2	北東建設 (株)	22,033,000
	釧路市	庁舎暖房衛生設備改修工事	R1	(株) テクノクルー	R2	R2	総合設備 (株)	41,569,000
北海道釧路総合振興局釧路建設管理部弟子屈出張所標茶除雪ステーション	標茶町	車庫解体工事	R1	(株) 日建社	R2	R2	(有) カネゼン建設	10,010,000
	標茶町	車庫増築工事	R1	(株) 日建社 太平洋総合コンサルタント (株)	R3	R3	(株) サトケン	163,592,000
北海道釧路総合振興局釧路建設管理部中標津出張所	中標津町	煙突アスベスト除去工事	R1	(株) 今井設計	R2	R2	(株) 協伸建設	18,755,000
	中標津町	屋上防水改修工事	R2	(株) 斉藤謙一設計事務所	R3	R3	(株) 犬飼工務店	26,136,000
北海道立ゆめの森公園	中標津町	ビジターセンター防水改修その他工事	H27	(株) サン設計事務所	H28	H28	廣木建設 (株)	58,536,000
	中標津町	ビジターセンター防水改修工事	R2	(株) 越山建築設計事務所	R3	R3	廣木建設 (株)	41,360,000
(9) 出納局								
北海道立道民活動センター	札幌市	改修電気設備工事	H26	塚田設備管理 (株)	H27	H27	(株) 札幌機電工業所	81,075,600

工 事 名	市町村名	工事概要	設計年度	設計事務所	着工年度	完成年度	請負者名	工事費 (最終額：円)
北海道立道民活動センター	札幌市	中央監視装置の更新、 外調機ドレン配管の改修	H26	塚田設備管理(株)	H27	H27	央幸設備工業(株)	77,814,000
2 教育庁								
北海道札幌国際情報高等学校	札幌市	大規模改修工事	H29	北電総合設計(株)	H30	H30	(株)丸竹田組	250,268,400
	札幌市	大規模改修空調設備工事	H29	(株)エイト設計	H30	H30	北海道三建サービス工事(株)	31,741,200
	札幌市	大規模改修第2期工事	H29	北電総合設計(株)	R1	R1	大雄建設(株)	62,898,000
	札幌市	大規模改修第2期電気設備工事	H29	(株)エイト設計	R1	R1	北盛電設(株)	108,086,000
	札幌市	大規模改修第2期暖房設備工事	H29	(株)エイト設計	R1	R1	央幸設備工業(株)	176,957,000
	札幌市	大規模改修第2期衛生設備工事	H29	(株)エイト設計	R1	R1	立川工業(株)	66,000,000
北海道札幌西高等学校	札幌市	大規模改修電気設備工事	R1	(株)環境設備計画	R2	R2	北盛電設(株)	94,589,000
	札幌市	大規模改修暖房衛生設備工事	R1	(株)環境設備計画	R2	R2	相互設備工業(株)	149,800,200
	札幌市	大規模改修第2期工事	R1	(株)白樺設計	R3	R3	丸彦渡辺建設(株)	239,283,000
北海道札幌西陵高等学校	札幌市	大規模改修工事	R1	(株)日建社	R2	R2	コニシ工営(株)	109,846,000
	札幌市	大規模改修電気設備工事	R1	(株)エイト設計	R2	R2	(株)札幌機電工業所	95,502,000
	札幌市	大規模改修暖房衛生設備工事	R1	(株)エイト設計	R2	R2	央幸設備工業(株)	119,955,000
	札幌市	大規模改修第2期工事	R1	(株)日建社	R3	R3	(株)丸竹田組	176,132,000
北海道札幌手稲高等学校	札幌市	大規模改修工事	H25	(株)白樺設計	H26	H26	和泉・コニシ工営 経常JV	77,392,800
	札幌市	大規模改修電気設備工事	H25	(株)北日本技術コンサル	H26	H26	(株)札幌機電工業所	55,404,000
	札幌市	大規模改修暖房設備工事	H25	(株)北日本技術コンサル	H26	H26	央幸設備工業(株)	71,766,000
	札幌市	大規模改修衛生設備工事	H25	(株)北日本技術コンサル	H26	H26	八神冷暖工業(株)	45,450,720
	札幌市	大規模改修第2期工事	H25	(株)白樺設計	H27	H27	コニシ工営(株)	205,363,836
北海道札幌丘珠高等学校	札幌市	大規模改修工事	H25	(株)創建社	H26	H26	札幌土建工業(株)	179,809,200
	札幌市	大規模改修第2期工事	H25	(株)創建社	H27	H27	(株)オオオイ務店	137,586,816
	札幌市	大規模改修第2期電気設備工事	H25	(株)北洋設備設計事務所	H27	H27	北電力設備工事(株)	63,914,400
	札幌市	大規模改修第2期暖房設備工事	H25	(株)北洋設備設計事務所	H27	H27	(株)興北暖房工業所	84,704,400
	札幌市	大規模改修第2期衛生設備工事	H25	(株)北洋設備設計事務所	H27	H27	(株)ジオメック	72,802,800
北海道札幌白石高等学校	札幌市	大規模改修工事	H25	(株)高岡建築設計事務所	H26	H26	(株)オオオイ務店	181,375,200
	札幌市	大規模改修第2期工事	H25	(株)高岡建築設計事務所	H27	H27	(株)オオオイ務店	61,138,800
	札幌市	大規模改修第2期電気設備工事	H25	(株)真紀設備設計事務所	H27	H27	(株)カズサッポロ	47,984,400
	札幌市	大規模改修第2期暖房衛生設備工事	H25	(株)真紀設備設計事務所	H27	H27	(株)ジオメック	83,332,800
北海道札幌白陵高等学校	札幌市	大規模改修工事	R1	(株)札幌日総建	R3	R3	大雄建設(株)	97,999,000
	札幌市	大規模改修電気設備工事	R1	(株)田中建築設備事務所	R3	R3	北盛電設(株)	90,035,000
	札幌市	大規模改修暖房衛生設備工事	R1	(株)田中建築設備事務所	R3	R3	(株)ふじ研究所	138,402,000

工 事 名	市町村名	工事概要	設計 年度	設計事務所	着工 年度	完成 年度	請負者名	工事費 (最終額：円)
北海道札幌月寒高等学校	大規模改造暖房設備工事	札幌市 ボイラー、 オイルタンク改修	H28	(株) 真紀設備設計事務所	H29	H29	日章冷熱 (株)	32,425,920
	大規模改造工事	札幌市 外部改修	H28	(株) 高岡建築設計事務所	H30	H30	札幌土建工業 (株)	180,198,000
	大規模改造第2期工事	札幌市 校舎内部改修、プール改修	H28	(株) 真紀設備設計事務所	R1	R1	高木建設 (株)	67,870,000
	大規模改造第2期電気設備工事	札幌市 校舎内部改修	H28	(株) 真紀設備設計事務所	R1	R1	(株) 札幌機電工業所	79,255,000
	大規模改造第2期暖房衛生設備工事	札幌市 校舎内部改修	H28	(株) 真紀設備設計事務所	R1	R1	尾崎設備工業 (株)	130,900,000
	屋外照明設備改修工事	札幌市 グランド照明設備改修	R2	(株) 基設備研究所	R3	R3	亜細亜電気工事 (株)	48,202,000
北海道札幌東陵高等学校	大規模改造工事	札幌市 外部改修、煙突アスベスト改修	H30	(株) 岡田設計	R1	R1	岩倉建設 (株)	312,499,000
	大規模改造第2期工事	札幌市 校舎内部改修	H30	(株) 岡田設計	R2	R2	(株) オオオイ務店	85,162,000
	大規模改造第2期電気設備工事	札幌市 校舎内部改修	H30	(株) 共伸設備設計事務所	R2	R2	三宏電気 (株)	69,542,000
	大規模改造第2期暖房衛生設備工事	札幌市 校舎内部改修	H30	(株) 共伸設備設計事務所	R2	R2	(株) 日新工業	152,031,000
北海道札幌工業高等学校	屋内体育館改築その他工事	札幌市 屋内体育館S-2F 1,350㎡ +渡り廊下,内部改修	H27	(株) 創建社 (株) レアックス	H27	H28	伊藤・丸彦渡辺 特定JV	442,486,800
	屋内体育館改築その他電気設備工事	札幌市 屋内体育館S-2F 1,350㎡ +渡り廊下,内部改修	H27	(株) 高木設計事務所	H27	H28	エムイーシー丸和 (株)	40,694,400
	屋内体育館改築その他暖房衛生設備工事	札幌市 屋内体育館S-2F 1,350㎡ +渡り廊下,内部改修	H27	(株) 高木設計事務所	H27	H28	(株) 親星コスモ	62,812,800
	旧屋内体育館解体その他工事	札幌市 屋内体育館S造 平屋建て979.98㎡、渡り廊下18.6㎡解体・改修	H27	(株) 創建社	H29	H29	(株) 石塚工務店	78,958,800
	旧屋内体育館解体その他外構工事	札幌市 管理用道路、駐輪場、テニスコートA=0.12ha	H27	(株) 東亜エンジニアリング	H29	H29	(株) 佐興建設	50,830,709
	大規模改造工事	札幌市 校舎、産振棟外部改修	H30	(株) 岡田設計	R1	R1	丸彦渡辺・石山 特定JV	435,545,000
	大規模改造第2期工事	札幌市 校舎、実習棟内部改修	H30	(株) 岡田設計	R2	R2	北海建工 (株)	50,138,000
	大規模改造第2期電気設備工事	札幌市 校舎実習棟内部改修	H30	(株) 北洋設備設計事務所	R2	R2	三共電気工業 (株)	107,459,000
	大規模改造第2期暖房設備工事	札幌市 校舎実習棟内部改修	H30	(株) 北洋設備設計事務所	R2	R2	央幸設備工業 (株)	206,822,000
	大規模改造第2期衛生設備工事	札幌市 校舎実習棟内部改修	H30	(株) 北洋設備設計事務所	R2	R2	(株) 興北暖房工業所	139,975,000
	大規模改造第3期工事	札幌市 実習棟B棟外部改修、防火水槽新設	H30	(株) 岡田設計	R3	R3	コニシ工営 (株)	220,209,000
	(仮称) 道央圏高等支援学校	校舎棟ほか改修工事 (1工区)	札幌市 内部改修、EV設置	H26	(株) サン設計事務所	H27	H27	(株) 丸竹竹田組
校舎棟ほか改修工事 (2工区)		札幌市 内部改修	H26	(株) サン設計事務所	H27	H27	(株) 鈴木東建	263,433,600
校舎棟ほか改修電気設備工事		札幌市 内部改修	H26	(株) 環境設備計画	H27	H27	双豊電気 (株)	104,716,800
校舎棟ほか改修暖房設備工事		札幌市 内部改修	H26	(株) 環境設備計画	H27	H27	(株) ふじ研究所	167,756,400
校舎棟ほか改修衛生設備工事		札幌市 内部改修	H26	(株) 環境設備計画	H27	H27	(株) 工成舎	178,869,600
北海道拓北養護学校	擁壁改修工事	札幌市 擁壁改修L=120m、防護柵改修L=250m ほか	R1	東日本設計 (株)	R2	R2	(株) 石川組	65,318,000
北海道札幌養護学校	大規模改造工事	札幌市 校舎外部改修	H28	(株) 建築工房	H29	H29	(株) 藤井工務店	181,170,000
	大規模改造第2期電気設備工事	札幌市 校舎内部改修	H28	(株) 高木設計事務所	H30	H30	(株) 札幌機電工業所	72,648,360
	大規模改造第2期暖房衛生設備工事	札幌市 校舎内部改修	H28	(株) 高木設計事務所	H30	H30	央幸設備工業 (株)	122,806,800
北海道札幌養護学校分離新設校	校舎棟ほか改修工事 (1工区)	札幌市 内部改修、EV設置	H26	北海道建築設計監理 (株)	H27	H27	(株) 草別組	124,772,400
	校舎棟ほか改修工事 (2工区)	札幌市 内部改修	H26	北海道建築設計監理 (株)	H27	H27	(株) 石塚工務店	117,320,400

工 事 名	市町村名	工事概要	設計年度	設計事務所	着工年度	完成年度	請負者名	工事費 (最終額：円)
北海道札幌養護学校分離新設校	校舎棟ほか改修電気設備工事	札幌市 内部改修	H26	(株) ビーゴーイング	H27	H27	垂細垂電気工事(株)	57,099,600
	校舎棟ほか改修暖房衛生設備工事	札幌市 内部改修	H26	(株) ビーゴーイング	H27	H27	北海道三建サービス工事(株)	63,385,200
	寄宿舎棟解体工事	札幌市 寄宿舎3棟の解体 3.106㎡	H26	北海道建築設計監理(株)	H27	H27	オリエンタル建設(株)	99,194,760
北海道札幌養護学校(札幌白陵高等学校)	改修工事	札幌市 校舎内部改修、EV棟増築、発電機室増築	H30	(株) 札幌日総建	R2	R2	岩倉建設(株)	348,986,000
	建具改修工事	札幌市 木製建具ほか	H30	(株) 札幌日総建	R2	R2	(株) 安本建具製作所	19,239,000
	改修電気設備工事	札幌市 校舎内部改修、発電機設置	R1	(株) 田中建築設備事務所	R2	R2	(株) カズサッポロ	70,488,000
	改修暖房衛生設備工事	札幌市 校舎内部改修	R1	(株) 田中建築設備事務所	R2	R2	(株) 恒栄工業	88,264,000
北海道札幌養護学校白桜高等学校園	外構工事	札幌市 駐車場 A=0.1ha	R2	(株) ダイシン設計	R3	R3	街道建設(株)	45,287,000
北海道札幌視覚支援学校	水泳プール新築工事	札幌市 水泳プール、RC-1F 560㎡、外物置	H24	アトリエバンク・環境設備計画 設計JV	H27	H27	武ダ技建創(株)	181,064,160
	新築外構工事(1工区)	札幌市 グラウンド、駐車場48台、フェンス、遊具等 A=1.1ha	H24	北海道土木設計(株) (株) アクアジオテクノ	H27	H27	和泉・道路工業 経常JV	138,723,840
	新築外構工事(2工区)	札幌市 通路、駐車場27台、フェンス、照明等 A=0.5ha	H24	北海道土木設計(株) (株) アクアジオテクノ	H27	H27	新太平洋建設(株)	96,454,800
	新築外構工事(造園工)	札幌市 植栽等	H24	北海道土木設計(株) (株) アクアジオテクノ	H27	H27	(株) 四宮造園	17,447,400
北海道高等学校	天井耐震化改修工事(石狩地区)	札幌市 吊り天井の耐震改修	H27	(株) サン設計事務所	H27	H27	岩田住宅商事(株)	22,842,000
	体育施設大規模改造工事(道央圏)	札幌市・江別市 札幌伏見もなみ分校プール：鉄骨塗装、外壁、水槽、札幌あすかぜ高校柔剣：屋根外壁、大麻高校プール：外壁、水槽等改修	H28	(株) 札幌企画設計	H29	H29	(株) オオオイ務店	65,793,600
道立視覚障がい教育センター校	校舎棟新築工事(1工区)	札幌市 校舎棟 6.118㎡ (2,268㎡)	H24	アトリエバンク・環境設備計画 設計JV	H25	H26	岩倉・石山 特定JV	451,924,980
	校舎棟新築工事(2工区)	札幌市 校舎棟 6.118㎡ (2,070㎡)	H24	アトリエバンク・環境設備計画 設計JV	H25	H26	岩田地崎・鈴木東建 特定JV	447,517,944
	校舎棟新築工事(3工区)	札幌市 校舎棟 6.118㎡ (1,780㎡)	H24	アトリエバンク・環境設備計画 設計JV	H25	H26	伊藤組土建(株)	333,960,725
	校舎棟新築強電設備工事	札幌市 校舎棟 6.118㎡	H24	アトリエバンク・環境設備計画 設計JV	H25	H26	北盛電設(株)	95,832,920
	校舎棟新築弱電設備工事	札幌市 校舎棟 6.118㎡	H24	アトリエバンク・環境設備計画 設計JV	H25	H26	双豊電気(株)	64,234,782
	校舎棟新築受変電設備工事	札幌市 校舎棟 6.118㎡	H24	アトリエバンク・環境設備計画 設計JV	H25	H26	弘和電気(株)	58,430,400
	校舎棟新築暖房設備工事	札幌市 校舎棟 6.118㎡	H24	アトリエバンク・環境設備計画 設計JV	H25	H26	共和煖房工業(株)	130,348,589
	校舎棟新築空調設備工事	札幌市 校舎棟 6.118㎡	H24	アトリエバンク・環境設備計画 設計JV	H25	H26	藤井設備(株)	82,691,817
	校舎棟新築衛生設備工事	札幌市 校舎棟 6.118㎡	H24	アトリエバンク・環境設備計画 設計JV	H25	H26	(株) 日新工業	92,911,889
	校舎棟新築建具工事	札幌市 校舎棟・専攻科棟	H24	アトリエバンク・環境設備計画 設計JV	H25	H26	(株) 豊福建具製作所	18,319,803
	寄宿舎棟新築工事(1工区)	札幌市 寄宿舎棟 2,937㎡ (1,039㎡)	H24	アトリエバンク・環境設備計画 設計JV	H25	H26	岩倉建設(株)	248,847,205
	寄宿舎棟新築工事(2工区)	札幌市 寄宿舎棟 2,937㎡ (1,019㎡)	H24	アトリエバンク・環境設備計画 設計JV	H25	H26	(株) 丸竹竹田組	259,023,375
	寄宿舎棟新築工事(3工区)	札幌市 寄宿舎棟 2,937㎡ (879㎡)	H24	アトリエバンク・環境設備計画 設計JV	H25	H26	(株) 中山組	228,345,087
	寄宿舎棟新築強電設備工事	札幌市 寄宿舎棟 2,937㎡	H24	アトリエバンク・環境設備計画 設計JV	H25	H26	北明電気工業(株)	59,050,196
	寄宿舎棟新築弱電設備工事	札幌市 寄宿舎棟 2,937㎡	H24	アトリエバンク・環境設備計画 設計JV	H25	H26	エムイーシー丸和(株)	57,748,174
	寄宿舎棟新築暖房設備工事	札幌市 寄宿舎棟 2,937㎡	H24	アトリエバンク・環境設備計画 設計JV	H25	H26	藤井設備(株)	118,780,127
	寄宿舎棟新築衛生設備工事	札幌市 寄宿舎棟 2,937㎡	H24	アトリエバンク・環境設備計画 設計JV	H25	H26	共和煖房工業(株)	119,829,338
	寄宿舎棟新築建具工事	札幌市 寄宿舎棟	H24	アトリエバンク・環境設備計画 設計JV	H25	H26	(株) 小松	18,592,484

工 事 名	市町村名	工事概要	設計年度	設計事務所	着工年度	完成年度	請負者名	工事費 (最終額：円)
道立視覚障がい教育センター校	寄宿舎棟新築スプリンクラー設備工事	札幌市 寄宿舎棟 2,937㎡	H24	アトリエブंक・環境設備計画 設計JV	H25	H26	共和煖房工業(株)	23,738,400
	専攻科棟新築工事	札幌市 専攻科棟 1,236㎡	H24	アトリエブंक・環境設備計画 設計JV	H25	H26	丸彦渡辺・泰進 経常JV	270,114,130
	専攻科棟新築電気設備工事	札幌市 専攻科棟 1,236㎡	H24	アトリエブंक・環境設備計画 設計JV	H25	H26	双豊電気(株)	37,598,207
	専攻科棟新築暖房衛生設備工事	札幌市 専攻科棟 1,236㎡	H24	アトリエブंक・環境設備計画 設計JV	H25	H26	立川工業(株)	59,893,363
	屋内体育館新築工事	札幌市 屋内体育館 RC-2F 1,250㎡、中庭A=0.02ha	H24	アトリエブंक・環境設備計画 設計JV 北海道土木設計(株)	H26	H26	(株)中山組	481,194,000
	屋内体育館新築電気設備工事	札幌市 屋内体育館 RC-2F 1,250㎡	H24	アトリエブंक・環境設備計画 設計JV	H26	H26	北明電気工業(株)	41,752,800
	屋内体育館新築暖房衛生設備工事	札幌市 屋内体育館 RC-2F 1,250㎡	H24	アトリエブंक・環境設備計画 設計JV	H26	H26	(株)恒栄工業	42,660,000
	理療研修センター新築工事	札幌市 理療研修センター RC-3F 885㎡	H24	アトリエブंक・環境設備計画 設計JV	H26	H26	岩倉建設(株)	263,887,200
	理療研修センター新築電気設備工事	札幌市 理療研修センター RC-3F 885㎡	H24	アトリエブंक・環境設備計画 設計JV	H26	H26	垂細亜電気工事(株)	40,932,000
	理療研修センター新築暖房衛生設備工事	札幌市 理療研修センター RC-3F 885㎡	H24	アトリエブंक・環境設備計画 設計JV	H26	H26	(株)恒栄工業	51,840,000
北海道星置養護学校	校舎等改修設備工事	札幌市 既存校舎改修等	H24	北電総合設計(株) (株)協栄設備設計事務所	H26	H26	恒完工業(株)	24,451,200
	大規模改造電気設備工事	札幌市 校舎内部、寄宿舎外部改修	H29	(株)北洋設備設計事務所	H30	H30	垂細亜電気工事(株)	42,260,400
	大規模改造暖房衛生設備工事	札幌市 校舎内部、寄宿舎外部改修	H29	(株)北洋設備設計事務所	H30	H30	(株)山中配管工業所	88,171,200
	大規模改造第2期工事	札幌市 校舎外部改修、中等部、寄宿舎内部改修	H29	(株)都市設計研究所	R1	R1	(株)オオイ工務店	182,204,000
	大規模改造第2期電気設備工事	札幌市 校舎外部改修、中等部、寄宿舎内部改修、発電機設備	H29	(株)北洋設備設計事務所	R1	R1	橋本電気工事(株)	47,135,000
	大規模改造第2期暖房衛生設備工事	札幌市 校舎外部改修、中等部、寄宿舎内部改修	H29	(株)北洋設備設計事務所	R1	R1	北海道三建サービス工事(株)	56,980,000
北海道札幌稲穂高等支援学校	大規模改造第2期その他工事	札幌市 外部改修、屋内体育館増築 S-1F 192㎡、浄化槽解体	H24	(株)創建社	H26	H26	新太平洋建設(株)	160,336,800
	大規模改造第2期その他電気設備工事	札幌市 外部改修、屋内体育館増築 S-1F 192㎡、浄化槽解体	H24	(株)北洋設備設計事務所	H26	H26	(株)エレワーク	15,184,800
	大規模改造第2期その他暖房衛生設備工事	札幌市 暖房設備改修、屋内体育館増築 S-1F 192㎡、浄化槽解体	H24	(株)北洋設備設計事務所	H26	H26	恒完工業(株)	44,755,200
北海道札幌あいの里高等支援学校	改修外構工事	札幌市 通路・駐車場30台、グラウンド等 A=0.5ha	H27	(株)アイネス	H28	H28	共創技建(株)	57,536,605
北海道札幌伏見支援学校	改修外構工事	札幌市 通路・駐車場30台、グラウンド等 A=0.5ha	H27	(株)エーテック	H28	H28	(株)和泉組	56,475,360
	作業室改修工事	札幌市 木造平屋建て 69㎡ 内部改修ほか	R1	(株)梅村建築設計	R1	R1	(株)津嶋工務店	30,382,000
北海道真駒内養護学校	大規模改造工事	札幌市 校舎内部改修、寄宿舎外部改修	H28	日本都市設計(株)	H29	H29	コニシ工営(株)	188,416,800
	大規模改造電気設備工事	札幌市 校舎内部改修	H28	(株)共伸設備設計事務所	H29	H29	双豊電気(株)	91,076,400
	大規模改造暖房設備工事	札幌市 校舎内部改修	H28	(株)共伸設備設計事務所	H29	H29	池田煖房工業(株)	80,244,000
	大規模改造衛生設備工事	札幌市 校舎内部改修	H28	(株)共伸設備設計事務所	H29	H29	(株)恒栄工業	79,228,800
	大規模改造第2期工事	札幌市 校舎外部、寄宿舎内部改修	H28	日本都市設計(株)	H30	H30	武ダ技建創(株)	244,166,400
	大規模改造第2期電気設備工事	札幌市 校舎外部、寄宿舎内部改修	H28	(株)共伸設備設計事務所	H30	H30	エムイーシー丸和(株)	30,186,000
	大規模改造第2期暖房衛生設備工事	札幌市 校舎外部、寄宿舎内部改修	H28	(株)共伸設備設計事務所	H30	H30	恒完工業(株)	56,527,200
	北海道札幌聾学校	体育施設大規模改造工事	札幌市 屋内体育館屋根、外壁改修	H29	(株)札幌企画設計	H30	H30	(株)ナルミ
北海道立図書館	改修暖房衛生設備工事	江別市 暖房設備、給水設備、 身障者トイレ及び研修室の改修	H27	(株)北日本技術コンサル	H27	H27	丸北三建工業(株)	71,053,200
	アスベスト除去・仮設庁舎新築工事	江別市 既存図書館アスベスト除去、仮設庁舎 440㎡	H29	(株)日本工房	H30	H30	(株)中山組	289,342,800

工 事 名	市町村名	工事概要	設計年度	設計事務所	着工年度	完成年度	請負者名	工事費 (最終額：円)
北海道野幌高等学校	大規模改造工事	江別市 内部改修	H28	(株) 日建社	H29	H29	北海建工 (株)	52,120,800
	大規模改造電気設備工事	江別市 内部改修	H28	(株) 環境設備計画	H29	H29	三共電気工業 (株)	71,809,200
	大規模改造暖房設備工事	江別市 内部改修	H28	(株) 環境設備計画	H29	H29	(株) 山中配管工業所	90,223,200
	大規模改造衛生設備工事	江別市 内部改修	H28	(株) 環境設備計画	H29	H29	日章冷熱 (株)	75,114,000
	大規模改造第2期工事	江別市 外部改修	H28	(株) 日建社	H30	H30	恵庭建設 (株)	190,274,400
北海道江別高等学校	大規模改造工事	江別市 校舎内部改修	R1	(株) 創建社	R2	R2	コニシ工営 (株)	92,994,000
	大規模改造電気設備工事	江別市 校舎内部改修	R1	(株) 北洋設備設計事務所	R2	R2	双豊電気 (株)	95,766,000
	大規模改造暖房衛生設備工事	江別市 校舎内部改修	R1	(株) 北洋設備設計事務所	R2	R2	恒完工業 (株)	193,974,000
	大規模改造第2期工事	江別市 校舎外部改修 (屋上防水、外壁改修)	R1	(株) 創建社	R3	R3	(株) 中山組	340,186,000
	元町公宅解体工事	江別市 CB造 2F 2棟 約530㎡	R2	(株) 建設コンサルタント	R3	R3	(有) 北海道リサイクラー	32,417,000
北海道北広島高等学校	大規模改造工事	北広島市 内部改修	H27	(株) 高岡建築設計事務所	H28	H28	コニシ工営 (株)	67,331,628
	大規模改造電気設備工事	北広島市 内部改修	H27	(株) 北日本技術コンサル	H28	H28	(株) 結城電気工事	57,863,160
	大規模改造暖房衛生設備工事	北広島市 内部改修	H27	(株) 北日本技術コンサル	H28	H28	尾崎設備工業 (株)	58,204,440
	大規模改造第2期工事	北広島市 外部改修	H27	(株) 高岡建築設計事務所	H29	H29	コニシ工営 (株)	179,064,000
	大規模改造第2期暖房衛生設備工事	北広島市 外部改修、ボイラー改修	H27	(株) 北日本技術コンサル	H29	H29	八神冷暖工業 (株)	43,286,400
	防球ネット設置工事	北広島市 防球ネット改修	R2	(株) シビテック 越前屋試験工業 (株)	R3	R3	金田一建設 (株)	48,877,290
北海道北広島西高等学校	防災棟整備工事	北広島市 トイレ・シャワー棟増築、 自家発電設備等設置	H26	(株) 東建築設計事務所	H27	H27	北海建工 (株)	67,424,400
北海道白樺高等養護学校	体育施設大規模改造工事	北広島市 屋根改修、外壁改修ほか	H27	(株) アリス設計	H27	H27	(株) 津嶋工務店	27,928,800
北海道特別支援学校	衛生設備改修工事 (石狩地区)	北広島市、 新篠津村 トイレ改修 (白樺高等養護、 新篠津高等養護)	R2	(株) 北洋設備設計事務所	R2	R2	八神冷暖工業 (株)	23,705,000
北海道千歳北陽高等学校	大規模改造工事	千歳市 防水・外部改修	H27	(株) 建築工房	H28	H28	(株) 丹波組	158,068,800
	大規模改造第2期工事	千歳市 内部改修	H27	(株) 建築工房	H29	H29	(株) 隆成建設	31,600,800
	大規模改造第2期電気設備工事	千歳市 内部改修	H27	(株) ビーゴーイング	H29	H29	亜細亜電気工事 (株)	73,191,600
	大規模改造第2期暖房設備工事	千歳市 内部改修	H27	(株) ビーゴーイング	H29	H29	(株) 日新工業	85,816,800
	大規模改造第2期衛生設備工事	千歳市 内部改修	H27	(株) ビーゴーイング	H29	H29	(株) 山中配管工業所	39,409,200
北海道石狩翔陽高等学校	大規模改造工事	石狩市 外部改修	H29	(株) 北海道建築総合研究所	H30	H30	(株) 和泉組	198,050,400
	大規模改造第2期工事	石狩市 校舎内部改修	H29	(株) 北海道建築総合研究所	R1	R1	北海建工 (株)	60,038,000
	大規模改造第2期電気設備工事	石狩市 校舎内部改修	H29	アド・エンジニアリング (株)	R1	R1	大成・一條 経常JV	88,627,000
	大規模改造第2期暖房衛生設備工事	石狩市 校舎内部改修	H29	アド・エンジニアリング (株)	R1	R1	(株) 龍田工務店	144,474,000
北海道恵庭南高等学校	体育施設大規模改造工事	恵庭市 体育館外部改修	H30	(株) 遠藤建築アトリエ	R1	R1	(株) よねざわ工業	29,370,000
北海道新篠津高等養護学校	大規模改造工事	新篠津村 校舎外部、寄宿舎内部改修	H29	(株) 岩見田・設計	H30	H30	コニシ工営 (株)	139,374,000
	大規模改造電気設備工事	新篠津村 校舎外部、寄宿舎内部改修	H29	(株) 高木設計事務所	H30	H30	大成電気 (株)	39,398,400
	大規模改造暖房衛生設備工事	新篠津村 校舎外部、寄宿舎内部改修	H29	(株) 高木設計事務所	H30	H30	笠原管設工業 (株)	30,218,400

工 事 名	市町村名	工事概要	設計 年度	設計事務所	着工 年度	完成 年度	請負者名	工事費 (最終額：円)	
北海道新篠津高等養護学校	大規模改造第2期工事	校舎内部、寄宿舎外部改修、体育館外部改修	H29	(株) 岩見田・設計	R1	R1	コニシ工営 (株)	138,094,000	
	大規模改造第2期電気設備工事	校舎内部、寄宿舎外部改修、体育館外部改修	H29	(株) 高木設計事務所	R1	R1	(株) カズサッポロ	54,868,000	
	大規模改造第2期暖房衛生設備工事	校舎内部、寄宿舎外部改修、体育館外部改修	H29	(株) 高木設計事務所	R1	R1	共進・笠原 経常JV	108,515,000	
北海道岩見沢西高等学校	大規模改造工事	防水改修、外壁改修、内部改修	H25	(株) 日建社	H27	H27	むらかみ・山本 経常JV	156,902,400	
	大規模改造電気設備工事	内部改修ほか	H25	(株) 共伸設備設計事務所	H27	H27	永井・伊藤 経常JV	33,717,600	
	大規模改造暖房衛生設備工事	内部改修ほか	H25	(株) 共伸設備設計事務所	H27	H27	北海管工 (株)	43,016,400	
北海道岩見沢農業高等学校	大規模改造工事	防水改修、外壁改修ほか	H25	(株) 西村建築設計事務所	H26	H26	勝井・山本・北進 経常JV	233,571,600	
	大規模改造第2期工事	内部改修、屋上防水、外壁改修	H25	(株) 西村建築設計事務所	H27	H27	北進技建 (株)	37,864,800	
	大規模改造第2期電気設備工事	内部改修	H25	(株) 田中建築設備事務所	H27	H27	創電・西口・平尾 経常JV	54,118,800	
	大規模改造第2期暖房衛生設備工事	内部改修 (内装材撤去復旧含む)	H25	(株) 田中建築設備事務所	H27	H27	道央興産 (株)	88,236,000	
北海道美唄聖華高等学校	防災棟整備工事	美唄市	トV・シャワ棟増築、 自家発電装置等設置	H25	(株) アキバ設計	H26	H26	近藤建設 (株)	52,585,200
北海道美唄尚栄高等学校	防災棟整備工事	美唄市	トV・シャワ棟増築、 自家発電装置等設置	H26	(株) カミトリウジ建築設計事務所	H27	H27	(株) 佐藤工務店	62,391,600
	体育施設大規模改造工事	美唄市	屋内体育館：外壁・屋根、プール：屋根改修	H28	(株) 金田設計	H30	H30	(株) 佐藤工務店	61,398,000
旧北海道美唄工業高等学校	解体工事	美唄市	実習棟4棟の解体 RC-3F 7, 658㎡	H26	(株) 白樺設計	H27	H27	近藤・広瀬 経常JV	214,023,600
	解体工事	美唄市	校舎6,691㎡	H28	(有) アーキシップアソシエイツ	H29	H29	近藤・広瀬 経常JV	229,586,400
旧北海道赤平高等学校	校舎解体工事	赤平市	校舎7,801㎡	H27	(株) 中山設計事務所	H28	H28	西出興業 (株)	191,646,000
	屋内体育館ほか解体工事	赤平市	屋内体育館、格技場	H27	(株) 中山設計事務所	H28	H28	むらかみ建設 (株)	89,910,000
北海道芦別高等学校	大規模改造工事	芦別市	外部改修	H30	(株) 岩見田・設計	R1	R1	日成・西出 経常JV	187,781,000
	大規模改造第2期工事	芦別市	校舎内部改修	H30	(株) 岩見田・設計	R2	R2	むらかみ建設 (株)	85,063,000
	大規模改造第2期電気設備工事	芦別市	校舎内部改修	H30	(株) エイト設計	R2	R2	西口・坪田・日東 経常JV	57,398,000
	大規模改造第2期暖房衛生設備工事	芦別市	校舎内部改修	H30	(株) エイト設計	R2	R2	東洋・ドウネン 経常JV	83,699,000
旧北海道芦別総合技術高等学校	実習棟ほか解体工事	芦別市	実習棟CB造2棟、プール、渡り廊下ほか	H29	(株) アキバ設計	H30	H30	日成建設 (株)	153,036,000
	柔剣道場ほか解体工事	芦別市	柔剣道場S造、実習棟CB造、渡り廊下ほか	H29	(株) アキバ設計	H30	H30	むらかみ建設 (株)	121,888,800
北海道砂川高等学校	大規模改造工事	砂川市	外部改修	H29	日本都市設計 (株)	H30	H30	三鈺建設 (株)	156,114,000
	大規模改造第2期工事	砂川市	校舎内部・柔剣道場外部改修	H29	日本都市設計 (株)	R1	R1	むらかみ建設 (株)	95,260,000
	大規模改造第2期電気設備工事	砂川市	校舎内部	H29	(株) 田中建築設備事務所	R1	R1	鳥山・木川・タカサキ 経常JV	60,082,000
	大規模改造第2期暖房衛生設備工事	砂川市	校舎内部	H29	(株) 田中建築設備事務所	R1	R1	東洋建設工機 (株)	76,956,000
ネイバル深川	屋外フィールド改築工事	深川市	S造 炊事場99㎡、池周辺整備	H27	(株) 高岡建築設計事務所	H28	H28	寺岡工務 (株)	29,764,800
北海道栗山高等学校	防災棟整備工事	栗山町	トV・シャワ棟増築、 自家発電装置等設置	H25	(株) 金田設計	H26	H26	(株) 池上木工	55,360,800
旧北海道妹背牛商業高等学校	解体工事	妹背牛町	校舎、実習棟等 4,471㎡	H25	(株) 金田設計	H26	H26	三鈺・樋口 経常JV	101,228,400
	解体第2期工事	妹背牛町	屋内体育館、柔剣道場 及び防災棟の解体	H25	(株) 金田設計	H27	H27	(株) 角野組	55,652,400
北海道雨竜高等養護学校	衛生設備改修工事	雨竜町	トイレ改修	R2	(株) 高木設計事務所	R2	R2	サニー設備工業 (株)	11,539,000

工 事 名	市町村名	工事概要	設計年度	設計事務所	着工年度	完成年度	請負者名	工事費 (最終額：円)
北海道南幌養護学校	衛生設備改修工事	南幌町 トイレ改修	R2	(株) 高木設計事務所	R2	R2	笠原管設工業(株)	9,207,000
北海道高等学校	天井耐震化改修工事(後志地区)	小樽市 吊り天井の耐震改修	H27	(株) 白樺設計	H27	H27	(株) 三栄工業	24,872,400
北海道小樽潮陵高等学校	大規模改造工事	小樽市 校舎外部改修	H30	北海道建築設計監理(株)	R1	R1	近藤工業(株)	190,267,000
	大規模改造第2期電気設備工事	小樽市 校舎内部改修	H30	(株) 環境設備計画	R2	R2	加藤・北央・越前 経常JV	88,110,000
	大規模改造第2期暖房衛生設備工事	小樽市 校舎内部改修	H30	(株) 環境設備計画	R2	R2	(株) 丸コ組	144,397,000
北海道小樽未来創造高等学校	学科転換改修工事	小樽市 学科転換内部改修	H29	(株) カミトリウジ建築設計事務所	H30	H30	西條産業(株)	67,975,200
	学科転換改修電気設備工事	小樽市 学科転換内部改修	H29	(有) 太田忠設備設計事務所	H30	H30	北央・北海 経常JV	34,009,200
	学科転換改修暖房衛生設備工事	小樽市 学科転換内部改修	H29	(有) 太田忠設備設計事務所	H30	H30	山吹商工(株)	40,500,000
	屋外照明設備改修工事	小樽市 屋外照明設備改修	H29	(有) 太田忠設備設計事務所	R1	R1	富士・越前 経常JV	48,807,000
北海道高等聾学校	衛生設備改修工事	小樽市 トイレ改修	R2	(株) 北洋設備設計事務所	R2	R2	北海道三建サービス工事(株)	10,241,000
北海道俱知安高等学校	大規模改造工事	俱知安町 内部改修	H28	(株) 高岡建築設計事務所	H29	H29	瀬尾建設工業(株)	62,380,800
	大規模改造電気設備工事	俱知安町 内部改修	H28	(株) 環境設備計画	H29	H29	樋口・共和 経常JV	74,649,600
	大規模改造暖房設備工事	俱知安町 内部改修	H28	(株) 環境設備計画	H29	H29	進栄・本田 経常JV	92,696,400
	大規模改造衛生設備工事	俱知安町 内部改修	H28	(株) 環境設備計画	H29	H29	丸コ・梅田 経常JV	66,042,000
	大規模改造第2期工事	俱知安町 外部改修	H28	(株) 高岡建築設計事務所	H30	H30	瀬尾建設工業(株)	230,277,600
北海道余市養護学校しりべし学園分校	大規模改造工事	黒松内町 校舎外部改修	H30	(株) 創建社	R1	R1	阿部建設(株)	137,995,000
	大規模改造第2期電気設備工事	黒松内町 校舎内部改修	H30	(株) 真紀設備設計事務所	R2	R2	(株) 共和電工	39,369,000
	大規模改造第2期暖房衛生設備工事	黒松内町 校舎内部改修	H30	(株) 真紀設備設計事務所	R2	R2	北海道三建サービス工事(株)	69,476,000
北海道余市養護学校	体育施設大規模改造工事	余市町 プール棟改修	H30	(株) 札幌企画設計	R1	R1	(株) 古垣建設	29,128,000
北海道寿都高等学校	長寿命化工事	寿都町 校舎棟内部改修	R2	(株) ハウ計画設計	R3	R3	横関建設工業(株)	63,008,000
	長寿命化電気設備工事	寿都町 校舎棟内部改修	R2	塚田設備管理(株)	R3	R3	富士・共和 経常JV	44,352,000
	長寿命化暖房衛生設備工事	寿都町 校舎棟内部改修	R2	塚田設備管理(株)	R3	R3	(株) 進栄	87,340,000
北海道函館中部高等学校	大規模改造工事	函館市 外部改修	H28	(株) 佐藤公郎建築設計事務所	H29	H29	(株) 森川組	222,847,200
	大規模改造第2期工事	函館市 内部改修、アスベスト除去	H28	(株) 佐藤公郎建築設計事務所	H30	H30	(株) 平林組	65,566,800
	大規模改造第2期電気設備工事	函館市 内部改修	H28	(株) エイト設計	H30	H30	大鎌電気(株)	69,476,400
	大規模改造第2期暖房設備工事	函館市 内部改修	H28	(株) エイト設計	H30	H30	昭栄・大協・納谷 経常JV	81,183,600
	大規模改造第2期衛生設備工事	函館市 内部改修	H28	(株) エイト設計	H30	H30	(株) ニシカワ産業	40,111,200
北海道道南圏高等支援学校(函館稜北高等学校)	改修工事	函館市 内部間仕切りほか改修	H29	(株) 建築工房	H30	H30	(株) 徳建設	49,604,400
	改修電気設備工事	函館市 内部電気設備改修	H29	(株) 共伸設備設計事務所	H30	H30	梶原電気工業(株)	48,006,000
	改修暖房衛生設備工事	函館市 内部暖房、衛生設備改修	H29	(株) 共伸設備設計事務所	H30	H30	(株) 青函設備工業	70,783,200
	第2期改修工事	函館市 内部間仕切りほか改修、EV改修	H29	(株) 建築工房	R1	R1	日新建設(株)	129,118,000
	第3期改修工事	函館市 内部間仕切りほか改修	H29	(株) 建築工房	R2	R2	(株) 曲小倉工務店	65,043,000

工 事 名	市町村名	工事概要	設計年度	設計事務所	着工年度	完成年度	請負者名	工事費 (最終額：円)
北海道函館盲学校	大規模改造工事	函館市 寄宿舎内部	R1	(株) 澄建築設計事務所	R2	R2	小泉建設 (株)	35,266,000
	大規模改造第2期工事	函館市 校舎外部(屋上防水、外壁改修)・内部、寄宿舎外部改修(屋上防水、外壁改修)	R1	(株) 澄建築設計事務所	R3	R3	小泉建設 (株)	99,979,000
	大規模改造第2期電気設備工事	函館市 校舎内部改修	R1	函館設備設計家(協)	R3	R3	大鎌電気 (株)	43,703,000
	大規模改造第2期暖房衛生設備工事	函館市 校舎内部改修	R1	函館設備設計家(協)	R3	R3	大明・納谷・宝正 経常JV	95,535,000
北海道函館聾学校	衛生設備改修工事	函館市 トイレ改修	R2	(株) 北日本技術コンサル	R2	R2	納谷工業 (株)	7,865,000
北海道函館水産高等学校	体育施設大規模改造工事	北斗市 プール改修	H29	(株) 佐藤公郎建築設計事務所	R1	R1	(株) 堀組	23,397,000
(仮称) 道南圏高等支援学校	改修その他工事	北斗市 職員室棟RC造平屋 351.6㎡,EV棟,内部改修	H27	日本都市設計 (株)	H28	H28	徳・日新 経常JV	235,375,200
	改修その他電気設備工事	北斗市 職員室棟RC造平屋 351.6㎡,EV棟,内部改修	H27	(株) 田中建築設備事務所	H28	H28	(株) 新宮電気設備	34,743,600
	改修その他暖房衛生設備工事	北斗市 職員室棟RC造平屋 351.6㎡,EV棟,内部改修	H27	(株) 田中建築設備事務所	H28	H28	(株) 川股設備工業	45,424,800
北海道北斗高等支援学校	外構工事	北斗市 駐車場52台、A=0.4ha	H27	日本都市設計 (株) (株) ノース技研	H29	H29	田島緑地前川川コロシアン (株)	52,801,200
北海道七飯高等学校	体育施設大規模改造工事	七飯町 柔剣道場：屋根外壁改修、プール：鉄骨塗装ほか	H29	(株) 佐藤公郎建築設計事務所	H30	H30	(株) 佐々木組	28,328,400
北海道七飯養護学校	大規模改造工事	七飯町 防水・外壁改修、内部改修	H27	(株) 北海道日建設計	H28	H28	石井・鈴木 経常JV	190,620,000
	大規模改造電気設備工事	七飯町 内部改修	H27	(株) 田中建築設備事務所	H28	H28	青函電気 (株)	27,615,600
	大規模改造暖房衛生設備工事	七飯町 内部改修	H27	(株) 田中建築設備事務所	H28	H28	(株) 平和設備	28,069,200
	大規模改造第2期工事	七飯町 校舎内部改修、寄宿舎外部改修	H27	(株) 北海道日建設計	H29	H29	日新建設 (株)	106,866,000
	大規模改造第2期電気設備工事	七飯町 校舎内部改修、寄宿舎外部改修	H27	(株) 田中建築設備事務所	H29	H29	大鎌電気 (株)	68,353,200
	大規模改造第2期暖房衛生設備工事	七飯町 校舎内部改修、寄宿舎外部改修	H27	(株) 田中建築設備事務所	H29	H29	三方設備工業 (株)	51,375,600
北海道八雲高等学校	産業教育施設等改築工事 (1工区)	八雲町 RC造 3F 1,430㎡、外構、既存渡り廊下解体改修	H27	(株) 創建社・(株) アイネス (株) 東鵬開発	H28	H29	松本組・間建設 経常JV	288,212,096
	産業教育施設等改築工事 (2工区)	八雲町 RC造 3F 1,499㎡、渡り廊下：S造 3F 95㎡	H27	(株) 創建社	H28	H29	黒島・明匠 経常JV	278,380,082
	産業教育施設等改築強電設備工事	八雲町 RC造 3F 1,499㎡、渡り廊下：S造 3F 95㎡	H27	(株) 山道設備設計事務所	H28	H29	樺電・岩越・小澤 経常JV	42,929,247
	産業教育施設等改築弱電設備工事	八雲町 RC造 3F 1,499㎡、渡り廊下：S造 3F 95㎡	H27	(株) 山道設備設計事務所	H28	H29	館脇電気工業 (株)	24,045,628
	産業教育施設等改築暖房衛生設備工事	八雲町 RC造 3F 1,499㎡、渡り廊下：S造 3F 95㎡	H27	(株) 山道設備設計事務所	H28	H29	青函・角田・三河 経常JV	134,791,246
	産業教育施設等改築建具工事 (1工区)	八雲町 RC造 3F 1,430㎡	H27	(株) 創建社	H28	H29	朝日木工 (有)	9,126,000
	産業教育施設等改築建具工事 (2工区)	八雲町 RC造 3F 1,499㎡、渡り廊下：S造 3F 95㎡	H27	(株) 創建社	H28	H29	本間建具店	18,435,600
	旧産業教育施設等解体工事	八雲町 特別教室棟：W造 2F 1,228㎡、産婦棟：W造 2F 498㎡、S造 2F 429㎡	H27	(株) 佐藤公郎建築設計事務所	H30	H30	(株) 黒島建設	76,852,800
	大規模改造工事	八雲町 校舎外部改修	H30	(株) 北海道建築総合研究所	R1	R1	(株) 黒島建設	95,062,000
	大規模改造第2期工事	八雲町 校舎内部改修	H30	(株) 北海道建築総合研究所	R2	R2	(株) 黒島建設	36,993,000
	大規模改造第2期電気設備工事	八雲町 校舎内部改修	H30	塚田設備管理 (株)	R2	R2	日東電気工事 (株)	37,840,000
	大規模改造第2期暖房衛生設備工事	八雲町 校舎内部改修	H30	塚田設備管理 (株)	R2	R2	三方設備工業 (株)	50,446,000
	旧北海道熊石高等学校	解体工事	八雲町 校舎、体育館、柔剣道場、プール解体	H30	(株) 佐藤公郎建築設計事務所	R1	R1	小泉建設 (株)
北海道長万部高等学校	15区公宅解体工事	長万部町 CB造 1F 4棟 約260㎡	R2	(株) 北匠建築設計事務所	R3	R3	(株) 明優	30,987,000
北海道今金高等養護学校	衛生設備改修工事	今金町 トイレ改修	R2	(株) 北日本技術コンサル	R2	R2	三方設備工業 (株)	10,505,000

工 事 名	市町村名	工事概要	設計年度	設計事務所	着工年度	完成年度	請負者名	工事費 (最終額：円)	
北海道檜山北高等学校	せたな町	トイレ・シャワー棟増築、 自家発電設備等設置	H26	(株)かわしろ建築設計事務所	H27	H27	外山建設(株)	52,639,200	
北海道室蘭栄高等学校	大規模改造第2期電気設備工事	室蘭市	電気設備改修	H24	北海道建築設計監理(株)	H26	H26	大同電設(株)	45,900,000
	大規模改造第2期暖房設備工事	室蘭市	暖房設備改修	H24	塚田設備管理(株)	H26	H26	(株)栗林商会	87,480,000
	大規模改造第2期衛生設備工事	室蘭市	給水給湯管等改修、 内部改修	H24	塚田設備管理(株)	H26	H26	三栄設備(株)	104,079,600
	体育施設大規模改造工事	室蘭市	屋内体育館、柔剣道場屋根、外壁改修	H29	(株)北海道綜企画	H30	H30	富士建設(株)	47,833,200
北海道室蘭東翔高等学校	大規模改造工事	室蘭市	外部改修	H29	(株)西村建築設計事務所	H30	H30	北興工業(株)	133,898,400
	大規模改造第2期工事	室蘭市	校舎内部改修	H29	(株)西村建築設計事務所	R1	R1	須藤建設(株)	35,365,000
	大規模改造第2期電気設備工事	室蘭市	校舎内部改修	H29	(株)共伸設備設計事務所	R1	R1	大同電設(株)	62,788,000
	大規模改造第2期暖房衛生設備工事	室蘭市	校舎内部改修	H29	(株)共伸設備設計事務所	R1	R1	三栄設備(株)	74,943,000
北海道室蘭豊学校	大規模改造工事	室蘭市	校舎外部、寄宿舎内部改修	H29	(株)日建社	H30	H30	大基建設(株)	90,406,800
	大規模改造電気設備工事	室蘭市	校舎外部、寄宿舎内部改修	H29	(株)高木設計事務所	H30	H30	(株)耕電設	28,954,800
	大規模改造暖房衛生設備工事	室蘭市	校舎外部、寄宿舎内部改修	H29	(株)高木設計事務所	H30	H30	小川工業(株)	42,033,600
	大規模改造第2期工事	室蘭市	校舎内部、寄宿舎外部改修	H29	(株)日建社	R1	R1	大基建設(株)	69,278,000
	大規模改造第2期電気設備工事	室蘭市	校舎内部、寄宿舎外部改修	H29	(株)高木設計事務所	R1	R1	(株)耕電設	79,354,000
	大規模改造第2期暖房衛生設備工事	室蘭市	校舎内部、寄宿舎外部改修	H29	(株)高木設計事務所	R1	R1	小川工業(株)	80,762,000
北海道特別支援学校	衛生設備改修工事(室蘭地区)	室蘭市	トイレ改修(室蘭豊学校、室蘭養護学校)	R2	アド・エンジニアリング(株)	R2	R2	(株)栗林商会	9,955,000
北海道苫小牧東高等学校	太陽光発電システム設備工事	苫小牧市	太陽光発電システム設置	H25	(株)北海道総合設備研究所	H27	H27	阿部電気工事(株)	41,018,400
北海道苫小牧西高等学校	大規模改造工事	苫小牧市	防水改修、外壁改修ほか	H25	北海道建築設計監理(株)	H26	H26	住拓工業(株)	132,310,800
	大規模改造電気設備工事	苫小牧市	内部改修	H25	塚田設備管理(株)	H26	H26	(株)中村電気	33,534,000
	大規模改造暖房衛生設備工事	苫小牧市	内部改修、付帯建築工事等	H25	塚田設備管理(株)	H26	H26	国策・朝陽 経常JV	81,302,400
北海道苫小牧工業高等学校	グラウンド改修工事	苫小牧市	A=1.6ha	H28	(株)タナカコンサルタント	H29	H29	遠藤・大滝 経常JV	140,626,800
	屋外照明設備改修工事	苫小牧市	グラウンド照明設備改修	R1	(株)テクノクルー	R2	R2	錦戸・電友 経常JV	47,542,000
(仮称)北海道苫小牧地区特別支援学校	校舎等改修工事	苫小牧市	校舎内部改修、EV設置、外構	R1	(株)創建社	R2	R2	丸彦渡辺・盛興 特定JV	381,535,000
	校舎等改修電気設備工事	苫小牧市	校舎内部改修	R1	(株)共伸設備設計事務所	R2	R2	中村・阿部 経常JV	74,679,000
	校舎等改修暖房衛生設備工事	苫小牧市	校舎内部改修	R1	(株)共伸設備設計事務所	R2	R2	(株)進興工業	131,043,000
	校舎等改修建具工事	苫小牧市	木製建具改修、樹脂製サッシ	R1	(株)創建社	R2	R2	(有)斉藤木工製作所	34,980,000
北海道苫小牧支援学校	外構工事	苫小牧市	駐車場 A=0.4ha	R1	(株)ホクスイ設計コンサル	R3	R3	(有)木本建設	88,638,000
北海道登別青嶺高等学校	大規模改造工事	登別市	校舎外部改修	H30	(株)日建社	R1	R1	遠田建設(株)	121,528,000
	大規模改造第2期工事	登別市	校舎内部改修	H30	(株)日建社	R2	R2	富士建設(株)	42,603,000
	大規模改造第2期電気設備工事	登別市	校舎内部改修	H30	(株)ビーゴーイング	R2	R2	(株)吉野電気商会	51,337,000
	大規模改造第2期暖房衛生設備工事	登別市	校舎内部改修	H30	(株)ビーゴーイング	R2	R2	オール設備(株)	62,106,000
北海道伊達高等学校	大規模改造工事	伊達市	校舎内部改修	R1	(株)アリス設計	R2	R2	須藤建設(株)	90,893,000

工 事 名	市町村名	工事概要	設計年度	設計事務所	着工年度	完成年度	請負者名	工事費 (最終額：円)	
北海道伊達高等学校	大規模改造電気設備工事	伊達市	校舎内部改修	R1	アド・エンジニアリング（株）	R2	R2	（株）錦戸電気	59,059,000
	大規模改造暖房衛生設備工事	伊達市	校舎内部改修	R1	アド・エンジニアリング（株）	R2	R2	（株）畑商会	154,638,000
北海道伊達開来高等学校	大規模改造第2期及び学科転換改修工事	伊達市	校舎外部改修（屋上防水、外壁改修）、学科転換内部改修	R1	（株）アリス設計	R3	R3	須藤建設（株）	377,091,000
	大規模改造第2期及び学科転換改修電気設備工事	伊達市	校舎外部改修、学科転換内部改修	R1	アド・エンジニアリング（株）	R3	R3	望月電設工業（株）	25,278,000
	大規模改造第2期及び学科転換改修暖房衛生設備工事	伊達市	校舎外部改修、学科転換内部改修	R1	アド・エンジニアリング（株）	R3	R3	小川工業（株）	32,549,000
北海道伊達高等養護学校	衛生設備改修工事	伊達市	トイレ改修	R2	アド・エンジニアリング（株）	R2	R2	（株）栗林商会	8,976,000
北海道穂別高等学校	体育施設大規模改造工事	むかわ町	屋根改修、外壁改修、床改修ほか	H27	（株）カミトリユウジ建築設計事務所	H27	H27	（株）吉田建設工業	26,136,000
旧北海道立洞爺少年自然の家	解体工事	洞爺湖町	庁舎CB-2F 1,873㎡等の解体	H25	（株）ワーク・スペース工房	H26	H26	新和建設（株）	82,231,200
北海道平取養護学校	大規模改造工事	平取町	防水・外壁改修、内部改修	H27	（株）札幌日総建	H28	H28	小林・日新 経常JV	152,258,400
	大規模改造電気設備工事	平取町	内部改修	H27	塚田設備管理（株）	H28	H28	（株）中村電気	31,665,600
	大規模改造暖房衛生設備工事	平取町	内部改修	H27	塚田設備管理（株）	H28	H28	（株）長嶺設備工業	27,637,200
	大規模改造第2期工事	平取町	校舎内部改修、寄宿舎外部改修	H27	（株）札幌日総建	H29	H29	真下建設（株）	77,878,800
	大規模改造第2期電気設備工事	平取町	校舎内部改修、寄宿舎外部改修	H27	塚田設備管理（株）	H29	H29	中村・武田 経常JV	83,872,800
	大規模改造第2期暖房衛生設備工事	平取町	校舎内部改修	H27	塚田設備管理（株）	H29	H29	（株）道南	90,223,200
	体育施設大規模改造工事	平取町	プール鉄骨塗装、水槽改修	H29	（株）中山設計事務所	H30	H30	三嶋建設（株）	22,366,800
北海道静内農業高等学校	体育施設大規模改造工事	新ひだか町	体育館外部改修	H29	（株）中山設計事務所	R1	R1	静内産業土建（株）	62,161,000
（仮称）道北圏高等支援学校	校舎棟改修工事	旭川市	内部改修、EV設置	H26	（株）札幌日総建	H27	H27	盛永・吉宮 経常JV	190,015,200
	校舎棟改修電気設備工事	旭川市	内部改修	H26	塚田設備管理（株）	H27	H27	下村電気（株）	69,822,000
	校舎棟改修暖房設備工事	旭川市	内部改修	H26	塚田設備管理（株）	H27	H27	大洋・システム 経常JV	63,828,000
	校舎棟改修衛生設備工事	旭川市	内部改修	H26	塚田設備管理（株）	H27	H27	弘友・成田 経常JV	102,297,600
北海道立旭川美術館	屋上防水改修工事	旭川市	屋上防水改修	H27	（株）アイエイ研究所	H27	H27	（株）モリタ	42,141,600
北海道旭川北高等学校	大規模改造暖房設備工事	旭川市	ボイラー改修	H28	（株）北洋設備設計事務所	H29	H29	丸信衛生工業（株）	29,127,600
	大規模改造工事	旭川市	外部改修	H28	（株）中原建築設計事務所	H30	H30	橋本川島・タカハタ 経常JV	208,764,000
	大規模改造第2期工事	旭川市	校舎内部改修	H28	（株）中原建築設計事務所	R1	R1	タカハタ建設（株）	96,008,000
	大規模改造第2期電気設備工事	旭川市	校舎内部改修	H28	（株）北洋設備設計事務所	R1	R1	（株）電業	76,571,000
	大規模改造第2期暖房衛生設備工事	旭川市	校舎内部改修	H28	（株）北洋設備設計事務所	R1	R1	日進・大協 経常JV	143,594,000
北海道旭川工業高等学校	大規模改造工事	旭川市	防水・外壁改修、内部改修	H27	（株）ドーコン	H28	H28	畠山・モリタ・那知 経常JV	254,685,600
	大規模改造強電設備工事	旭川市	内部改修	H27	塚田設備管理（株）	H28	H28	藤川電設工業（株）	44,722,800
	大規模改造弱電設備工事	旭川市	内部改修	H27	塚田設備管理（株）	H28	H28	東邦電設（株）	37,357,200
	大規模改造暖房設備工事	旭川市	内部改修	H27	塚田設備管理（株）	H28	H28	開成・大明 経常JV	60,793,200
	大規模改造衛生設備工事	旭川市	内部改修	H27	塚田設備管理（株）	H28	H28	建築設備・鹿取永井 経常JV	58,978,800
	大規模改造第2期工事	旭川市	校舎外部、実習棟内部、屋内体育館外部改修	H27	（株）ドーコン	H29	H29	畠山・那知 経常JV	185,598,000

工 事 名	市町村名	工事概要	設計 年度	設計事務所	着工 年度	完成 年度	請負者名	工事費 (最終額：円)	
北海道旭川工業高等学校	大規模改造第2期電気設備工事	旭川市	校舎外部、実習棟内部改修	H27	塚田設備管理(株)	H29	H29	(株)藤下電気商会	57,175,200
	大規模改造第2期暖房衛生設備工事	旭川市	校舎外部、実習棟内部改修	H27	塚田設備管理(株)	H29	H29	飯塚・大明・旭川暖房 経常JV	91,972,800
	屋外照明設備改修工事	旭川市	グラウンド照明設備改修	H29	(株)テクノクルー	R1	R1	(株)電業	46,387,000
北海道旭川高等支援学校	改修外構工事	旭川市	通路・駐車場88台、A=0.3ha	H27	(株)フジ土木設計	H28	H28	高橋建設(株)	36,817,200
北海道旭川盲学校	大規模改造工事	旭川市	煙突改修、発電機	R1	(株)アイエイ研究所	R2	R2	畠山建設(株)	68,772,000
	大規模改造第2期工事	旭川市	校舎外部(屋上防水、外壁改修)・内部、寄宿舎外部改修(屋上防水、外壁改修)	R1	(株)アイエイ研究所	R3	R3	畠山・那知 経常JV	178,167,000
	大規模改造第2期電気設備工事	旭川市	校舎内部改修	R1	アド・エンジニアリング(株)	R3	R3	(株)田島電気商会	74,096,000
	大規模改造第2期暖房衛生設備工事	旭川市	校舎内部改修	R1	アド・エンジニアリング(株)	R3	R3	日進・大協 経常JV	111,639,000
北海道旭川聾学校	衛生設備改修工事	旭川市	トイレ改修	R2	塚田設備管理(株)	R2	R2	(株)大協	5,467,000
北海道高等学校等	体育施設大規模改造工事(道北圏1)	旭川市・東川町	旭川南柔剣：屋根、外壁、東川養護福祉：屋根、外壁改修	H28	(株)創明建築設計事務所	H29	H29	(株)モリタ	43,880,400
北海道士別翔雲高等学校	大規模改造工事	士別市	外部改修	H28	(株)ハウ計画設計	H29	H29	大野土建・田中工業 経常JV	133,606,800
	大規模改造第2期電気設備工事	士別市	内部改修工事	H28	(株)田中建築設備事務所	H30	H30	宮武・共工 経常JV	57,250,800
	大規模改造第2期暖房衛生設備工事	士別市	内部改修工事	H28	(株)田中建築設備事務所	H30	H30	三野・フジヤ 経常JV	107,200,800
北海道鷹栖養護学校	大規模改造工事	鷹栖町	校舎内部、寄宿舎外部改修	H28	(株)岡田設計	H29	H29	(株)廣野組	77,392,800
	大規模改造電気設備工事	鷹栖町	校舎内部改修、寄宿舎外部改修	H28	(株)ビーゴーイング	H29	H29	田島・高張 経常JV	69,379,200
	大規模改造暖房衛生設備工事	鷹栖町	校舎内部改修	H28	(株)ビーゴーイング	H29	H29	弘友・成田・後田 経常JV	89,866,800
	大規模改造第2期工事	鷹栖町	校舎外部及び煙突アスベスト除去、寄宿舎内部改修	H28	(株)岡田設計	H30	H30	廣野・吉宮 経常JV	182,174,400
	大規模改造第2期電気設備工事	鷹栖町	校舎外部、寄宿舎内部改修	H28	(株)ビーゴーイング	H30	H30	新栄電設(株)	16,664,400
	大規模改造第2期暖房衛生設備工事	鷹栖町	校舎外部、寄宿舎内部改修	H28	(株)ビーゴーイング	H30	H30	弘友設備工業(株)	35,370,000
	大規模改造第3期工事	鷹栖町	煙突アスベスト除去	H28	(株)岡田設計	R1	R1	(株)新都	23,274,000
美深高等養護学校	衛生設備改修工事	美深町	トイレ改修	R2	塚田設備管理(株)	R2	R2	扶桑興業(株)	7,095,000
美深高等養護学校あいべつ校	校舎等改修工事	愛別町	既存格技場改修、解体	H24	(株)柴滝建築設計事務所	H26	H26	(株)モリタ	95,569,200
	校舎等改修外構工事	愛別町	駐車場、グラウンド整備等、A=0.5ha	H25	(株)和光技研	H26	H26	高橋建設(株)	24,256,800
	大規模改造工事	愛別町	校舎外部改修、煙突アスベスト改修	H30	(株)高岡建築設計事務所	R1	R1	(株)盛永組	100,023,000
	大規模改造第2期電気設備工事	愛別町	校舎内部改修	H30	アド・エンジニアリング(株)	R2	R2	山崎電機(株)	21,659,000
	大規模改造第2期暖房衛生設備工事	愛別町	校舎内部改修	H30	アド・エンジニアリング(株)	R2	R2	旭川建築・ガス管 経常JV	74,019,000
北海道留萌高等学校	弓道場増築工事	留萌市	弓道場W造平屋建て 97.38㎡	H28	(株)柴滝建築設計事務所	H30	H30	(株)高橋建設	58,816,800
北海道留萌千望高等学校	学科転換改修工事	留萌市	内部改修、EV設置	H28	(株)柴滝建築設計事務所	H29	H29	堀松・高橋 経常JV	159,127,200
	学科転換改修電気設備工事	留萌市	内部改修	H28	(株)西村建築設備設計事務所	H29	H29	フルノ電気工業(株)	28,367,280
	学科転換改修暖房衛生設備工事	留萌市	内部改修	H28	(株)西村建築設備設計事務所	H29	H29	(株)不二水道	26,989,200
北海道小平高等養護学校	大規模改造工事	小平町	校舎、体育館外部改修、寄宿舎内部改修	H30	(株)アイエイ研究所	R1	R1	堀松建設工業(株)	210,012,000
	大規模改造電気設備工事	小平町	校舎、体育館外部改修、寄宿舎内部改修	H30	(株)ビーゴーイング	R1	R1	三村電機工業(株)	35,552,000

工 事 名	市町村名	工事概要	設計年度	設計事務所	着工年度	完成年度	請負者名	工事費 (最終額：円)
北海道小平高等養護学校	大規模改造暖房衛生設備工事	小平町 校舎、体育館外部改修、寄宿舎内部改修	H30	(株) ビーゴーイング	R1	R1	ハチロ・不二 経常JV	60,907,000
	大規模改造第2期電気設備工事	小平町 校舎内部改修、産振棟内部改修	H30	(株) ビーゴーイング	R2	R2	島山・公電社 経常JV	57,497,000
	大規模改造第2期暖房衛生設備工事	小平町 校舎内部改修、産振棟内部改修	H30	(株) ビーゴーイング	R2	R2	ハチロ・不二 経常JV	121,209,000
	大規模改造第3期工事	小平町 寄宿舎外部改修(屋上防水、外壁改修)	H30	(株) アイエイ研究所	R3	R3	堀松建設工業(株)	101,585,000
北海道稚内高等学校	大規模改造工事	稚内市 外部改修	H28	(株) 北海道建築総合研究所	H29	H29	藤・富田 経常JV	258,033,600
	大規模改造第2期電気設備工事	稚内市 内部改修	H28	塚田設備管理(株)	H30	H30	稚内電気工事(株)	68,061,600
	大規模改造第2期暖房衛生設備工事	稚内市 内部改修	H28	塚田設備管理(株)	H30	H30	桜井・渡辺 経常JV	140,367,600
	学科転換改修工事	稚内市 校舎内部改修	R1	(株) 三建設事務所	R1	R1	(株) 阿部工務店	18,392,000
北海道網走桂陽高等学校	体育施設大規模改造工事	網走市 屋内体育館：屋根、外壁、建具、柔剣道場：屋根改修	H28	(株) エヌ・ケー建築設計室	H29	H29	(株) 夏見建設	40,608,000
北海道網走南ヶ丘高等学校	大規模改造工事	網走市 外部及び煙突アスベスト除去	H29	(株) 岡田設計	H30	H30	(株) 中一建設	170,251,200
	大規模改造第2期工事	網走市 校舎内部改修	H29	(株) 岡田設計	R1	R1	(株) 中一建設	31,416,000
	大規模改造第2期電気設備工事	網走市 校舎内部改修	H29	そうごうシステムデザイン(株)	R1	R1	道北・高木 経常JV	64,746,000
	大規模改造第2期暖房衛生設備工事	網走市 校舎内部改修	H29	そうごうシステムデザイン(株)	R1	R1	三光・池端 経常JV	49,500,000
北海道立北方民族博物館	エントランスホール改修工事	網走市 エントランスホール改修ほか	R1	(株) エフ設計工房	R2	R2	岡嶋建設工業(株)	51,227,000
	改修工事	網走市 屋上防水改修、外壁改修	R1	(株) エフ設計工房	R3	R3	土屋工業(株)	74,162,000
北海道北見工業高等学校	大規模改造工事	北見市 外部改修	H29	(株) 札幌日総建	H30	H30	鐘ヶ江・大地 経常JV	252,741,600
	大規模改造第2期工事	北見市 トイレ・シャワー棟外部改修、校舎内部改修	H29	(株) 札幌日総建	R1	R1	(株) 竹口組	33,242,000
	大規模改造第2期電気設備工事	北見市 トイレ・シャワー棟外部改修、校舎内部改修	H29	(株) ビーゴーイング	R1	R1	エスケー・横井 経常JV	87,626,000
	大規模改造第2期暖房衛生設備工事	北見市 トイレ・シャワー棟外部改修、校舎内部改修	H29	(株) ビーゴーイング	R1	R1	村井小泉・時枝 経常JV	163,262,000
	防球水平ネット設置工事	北見市 水平ネット改修	R2	(株) シビテック 越前屋試験工業(株)	R3	R3	北辰土建(株)	36,542,000
北海道北見商業高等学校	大規模改造工事	北見市 防水・外部改修	H27	(株) 日建社	H28	H28	岡村建設(株)	159,516,000
	大規模改造第2期工事	北見市 内部改修	H27	(株) 日建社	H29	H29	(株) 松田建業	30,002,400
	大規模改造第2期電気設備工事	北見市 内部改修	H27	(株) 高木設計事務所	H29	H29	(株) 石沢電気商会	52,056,000
	大規模改造第2期暖房衛生設備工事	北見市 内部改修	H27	(株) 高木設計事務所	H29	H29	天内・船橋西川 経常JV	79,995,600
北海道北見柏陽高等学校	大規模改造工事	北見市 校舎外部改修、煙突アスベスト改修	H30	(株) 札幌日総建	R1	R1	五十嵐・天内 経常JV	191,147,000
	大規模改造第2期電気設備工事	北見市 校舎内部改修	H30	(株) 北日本技術コンサル	R2	R2	北東・電化堂 経常JV	70,620,000
	大規模改造第2期暖房衛生設備工事	北見市 校舎内部改修	H30	(株) 北日本技術コンサル	R2	R2	吉崎・船橋西川 経常JV	166,452,000
北海道紋別高等学校	体育施設大規模改造工事	紋別市 柔剣道場外部改修	H29	(株) エヌ・ケー建築設計室	R1	R1	(株) 川村建設	14,223,000
北海道紋別高等養護学校	衛生設備改修工事	紋別市 トイレ改修	R2	そうごうシステムデザイン(株)	R2	R2	(株) 中央製作所	10,340,000
北海道紋別養護学校ひまわり学園分校	大規模改造工事	遠軽町 煙突アスベスト除去	H29	(株) ハウ計画設計	H30	H30	(株) 松田建業	16,610,400
	大規模改造電気設備工事	遠軽町 校舎内部	H29	(株) 真紀設備設計事務所	H30	H30	北海電建(株)	36,709,200
	大規模改造暖房衛生設備工事	遠軽町 校舎内部	H29	(株) 真紀設備設計事務所	H30	H30	(有) 吉田設備工業	58,622,400

工 事 名	市町村名	工事概要	設計 年度	設計事務所	着工 年度	完成 年度	請負者名	工事費 (最終額：円)
北海道紋別養護学校ひまわり学園分校	大規模改造第2期工事	校舎外部改修	H29	(株)ハウ計画設計	R1	R1	岡村建設(株)	56,122,000
	衛生設備改修工事	トイレ改修	R2	そうごうシステムデザイン(株)	R2	R2	(有)高柳設備	9,163,000
北海道美幌高等学校	産業教育施設管理棟その他改築工事	管理棟 S造 平屋建て 220㎡、構内外構	H28	(株)ハウ計画設計	H29	H29	(株)宮田建設	108,928,800
	産業教育施設牛舎改築工事	牛舎 S造 平屋建て 694㎡	H28	(株)ハウ計画設計	H29	H29	道和・津別 経常JV	206,571,600
	産業教育施設改築電気設備工事	管理棟 S造 220㎡、牛舎 S造 平屋建て 694㎡	H28	アド・エンジニアリング(株)	H29	H29	(株)電建	47,012,400
	産業教育施設改築暖房衛生設備工事	管理棟 S造 220㎡、牛舎 S造 平屋建て 694㎡	H28	アド・エンジニアリング(株)	H29	H29	オホーツク・四ツ輪 経常JV	77,166,000
	産業教育施設乾草収納庫ほか改築工事	乾燥収納庫：S造 平屋建て 175㎡、防火水槽その他	H28	(株)ハウ計画設計	H30	H30	道和・宮田 経常JV	217,728,000
	産業教育施設改築外構工事	外構整備、防火水槽新設ほか	H28	(株)中神土木設計事務所	R1	R1	(株)宮田建設	190,586,000
	産業教育施設解体工事	旧産業教育施設解体	H28	(株)札幌企画設計	R1	R1	(株)道和建設	59,499,000
北海道女満別高等学校	改修工事	校舎棟玄関庇改修、屋内体育館、柔剣道場屋根、外壁改修	R1	(株)サン設計事務所	R2	R2	(株)河西組	53,229,000
旧北海道滝上高等学校	改修工事	校舎内部改修、校舎屋上防水、柔剣道場屋根、外壁、内部改修、煙突改修	R1	(株)日建社	R2	R2	(株)渡辺組	134,442,000
旧北海道小清水高等学校	解体工事	校舎、柔剣道場、プール解体	H30	(株)エフ設計工房	R1	R1	丸田・北興・河面 経常JV	240,504,000
北海道帯広三条高等学校	大規模改造第2期工事	防水改修、外壁改修ほか	H24	北海道建築設計監理(株)	H26	H26	武田建設(株)	139,525,200
北海道帯広工業高等学校	大規模改造電気設備工事	産振棟内部改修	R1	塚田設備管理(株)	R2	R2	道朝日・テーエス・セイトー 経常JV	65,131,000
	大規模改造暖房衛生設備工事	産振棟内部改修	R1	塚田設備管理(株)	R2	R2	奥原・松木 経常JV	106,667,000
	大規模改造第2期工事(1工区)	産振棟外部改修(屋上防水、外壁改修)	R1	(有)アーキシップアソシエイツ	R3	R3	イチエイ山田・山口 経常JV	265,727,000
	大規模改造第2期工事(2工区)	管理棟外部(屋上防水、外壁改修)及び内部改修	R1	(有)アーキシップアソシエイツ	R3	R3	武田・平田 経常JV	202,653,000
	大規模改造第2期電気設備工事	管理棟内部改修	R1	塚田設備管理(株)	R3	R3	大昭・イーグル 経常JV	70,345,000
	大規模改造第2期暖房衛生設備工事	管理棟内部改修	R1	塚田設備管理(株)	R3	R3	奥原・松木 経常JV	144,408,000
北海道帯広盲学校	大規模改造工事	寄宿舎：防水・外部改修、校舎：内部改修	H27	(株)北海道建築総合研究所	H28	H28	(株)西川工務店	39,614,400
	大規模改造電気設備工事	内部改修	H27	(株)真紀設備設計事務所	H28	H28	北口・イーグル 経常JV	55,101,600
	大規模改造暖房設備工事	内部改修	H27	(株)真紀設備設計事務所	H28	H28	富士工業(株)	65,966,400
	大規模改造衛生設備工事	内部改修	H27	(株)真紀設備設計事務所	H28	H28	王勝・木下 経常JV	34,225,200
	大規模改造第2期工事	校舎外部改修、寄宿舎内部改修	H27	(株)北海道建築総合研究所	H29	H29	(株)西川工務店	95,850,000
	大規模改造第2期電気設備工事	校舎外部改修、寄宿舎内部改修	H27	(株)真紀設備設計事務所	H29	H29	(株)樋口電気工業	25,574,400
	大規模改造第2期暖房衛生設備工事	校舎外部改修、寄宿舎内部改修	H27	(株)真紀設備設計事務所	H29	H29	王勝・ひまわり 経常JV	19,558,800
北海道帯広聾学校	大規模改造工事	校舎外部、寄宿舎内部改修	H30	(株)高岡建築設計事務所	R1	R1	イチエイ山田建設(株)	117,722,000
	大規模改造暖房衛生設備工事	校舎外部、寄宿舎内部改修	H30	(株)高木設計事務所	R1	R1	王勝・牧野 経常JV	29,106,000
	大規模改造第2期電気設備工事	校舎内部	H30	(株)高木設計事務所	R2	R2	(株)樋口電気工業	35,123,000
	大規模改造第2期暖房衛生設備工事	校舎内部	H30	(株)高木設計事務所	R2	R2	王勝・竹中 経常JV	98,758,000
北海道帯広養護学校	大規模改造設備工事	校舎内部改修、寄宿舎外部改修	H28	(株)建築工房	H29	H29	イチエイ山田建設(株)	59,475,600
	大規模改造電気設備工事	校舎内部改修、寄宿舎外部改修	H28	(株)真紀設備設計事務所	H29	H29	相互・昭榮 経常JV	67,888,800

工 事 名	市町村名	工事概要	設計年度	設計事務所	着工年度	完成年度	請負者名	工事費 (最終額：円)	
北海道帯広養護学校	大規模改造暖房設備工事	帯広市	校舎内部改修	H28	(株) 真紀設備設計事務所	H29	H29	富士工業 (株)	78,213,600
	大規模改造衛生設備工事	帯広市	校舎内部改修	H28	(株) 真紀設備設計事務所	H29	H29	笹原・日協 経常JV	50,522,400
	大規模改造第2期工事	帯広市	校舎外部、寄宿舎内部改修	H28	(株) 建築工房	H30	H30	イチエイ山田・右谷 経常JV	166,546,800
	大規模改造第2期電気設備工事	帯広市	校舎外部、寄宿舎内部改修	H28	(株) 真紀設備設計事務所	H30	H30	川岸電設 (株)	23,155,200
	大規模改造第2期暖房衛生設備工事	帯広市	校舎外部、寄宿舎内部改修	H28	(株) 真紀設備設計事務所	H30	H30	三協・牧野 経常JV	34,214,400
(仮称)十勝圏高等支援学校	校舎棟ほか改修その他工事	新得町	内部改修、EV設置、職員室増築	H26	(株) 創造設計舎	H27	H27	植村・古川 経常JV	123,962,400
	校舎棟ほか改修その他電気設備工事	新得町	内部改修、職員室増築	H26	(株) 北日本技術コンサル	H27	H27	高野・マキ 経常JV	60,102,000
	校舎棟ほか改修その他暖房衛生設備工事	新得町	内部改修、職員室増築	H26	(株) 北日本技術コンサル	H27	H27	三協・松木 経常JV	36,417,600
北海道新得高等支援学校	内部改修その他工事	新得町	旧新得高等学校内部改修、駐車場、管理用通路	H26	(株) 創造設計舎	H29	H29	(株) 田村工業	36,957,600
	改修工事	新得町	内部間仕切、厨房、電灯、衛生設備改修	H26	(株) 創造設計舎	H30	H30	植村土建 (株)	88,743,600
北海道清水高等学校	大規模改造工事	清水町	外部改修	H29	(株) 高岡建築設計事務所	H30	H30	田村・田村 経常JV	152,647,200
	大規模改造第2期工事	清水町	校舎内部改修	H29	(株) 高岡建築設計事務所	R1	R1	藤原工業 (株)	42,581,000
	大規模改造第2期電気設備工事	清水町	校舎内部改修	H29	(株) エイト設計	R1	R1	大昭・高野・マキ 経常JV	64,185,000
	大規模改造第2期暖房衛生設備工事	清水町	校舎内部改修	H29	(株) エイト設計	R1	R1	熱原・ひまわり 経常JV	144,166,000
北海道芽室高等学校	大規模改造工事	芽室町	内部改修	H26	(株) 創建社	H27	H27	(株) 西川工務店	11,307,600
	大規模改造電気設備工事	芽室町	内部改修	H26	(株) 共伸設備設計事務所	H27	H27	(株) 樋口電気工業	33,307,200
	大規模改造暖房設備工事	芽室町	内部改修	H26	(株) 共伸設備設計事務所	H27	H27	富士工業 (株)	44,355,600
	大規模改造衛生設備工事	芽室町	内部改修 (内装材撤去復旧含む)	H26	(株) 共伸設備設計事務所	H27	H27	熱原・ひまわり 経常JV	65,664,000
	大規模改造第2期工事	芽室町	防水・外部改修	H26	(株) 創建社	H28	H28	藤原工業 (株)	98,571,600
北海道上士幌高等学校	防災棟整備工事	上士幌町	トイレ・シャワー棟増築、自家発電装置等設置	H24	(株) ノース建築設計	H27	H27	(株) 橋内建設	53,946,000
北海道中札内高等養護学校幕別分校	大規模改造工事	幕別町	校舎内部、煙突改修	R1	(株) アトリエアク	R2	R2	藤原工業 (株)	42,020,000
	大規模改造電気設備工事	幕別町	校舎内部	R1	(株) ビーゴーイング	R2	R2	(株) 牧野電気	22,583,000
	大規模改造暖房衛生設備工事	幕別町	校舎内部	R1	(株) ビーゴーイング	R2	R2	笹原・三協 経常JV	54,945,000
	大規模改造第2期工事	幕別町	校舎外部(屋上防水、外壁改修)、体育館外部改修	R1	(株) アトリエアク	R3	R3	藤原・西川工務店 経常JV	192,511,000
	大規模改造第2期電気設備工事	幕別町	校舎内部改修	R1	(株) ビーゴーイング	R3	R3	北口・勝海 経常JV	35,442,000
	大規模改造第2期暖房衛生設備工事	幕別町	校舎内部改修	R1	(株) ビーゴーイング	R3	R3	笹原・三協 経常JV	29,018,000
北海道幕別清陵高等学校	グラウンド整備工事	幕別町	グラウンド整備	R2	パブリックコンサルタント (株)	R3	R3	(株) アスワン	89,089,000
北海道中札内高等養護学校	衛生設備改修工事	中札内村	トイレ改修	R2	(株) 北海道総合設備研究所	R2	R2	熱原設備 (株)	16,929,000
北海道更別農業高等学校	大規模改造工事	更別村	校舎棟、体育館改修ほか	H25	(株) 日建社	H26	H26	藤原工業 (株)	66,787,200
	大規模改造電気設備工事	更別村	電気設備改修	H25	(株) ビーゴーイング	H26	H26	道朝日電設 (株)	50,857,200
	大規模改造暖房設備工事	更別村	暖房設備の改修	H25	(株) ビーゴーイング	H26	H26	富士工業 (株)	53,287,200
	大規模改造衛生設備工事	更別村	衛生設備の改修	H25	(株) ビーゴーイング	H26	H26	富士工業 (株)	24,850,800

工 事 名	市町村名	工事概要	設計年度	設計事務所	着工年度	完成年度	請負者名	工事費 (最終額：円)
北海道更別農業高等学校	大規模改造第2期工事	更別村 寄宿舎防水改修、 外壁改修及び内部改修	H25	(株) 日建社	H27	H27	藤原工業 (株)	44,409,600
	大規模改造第2期暖房衛生設備工事	更別村 内部改修	H25	(株) ビーゴーイング	H27	H27	笹原・山田 経常JV	48,351,600
北海道帯広養護学校	校舎等改修工事	帯広市 校舎内部改修	H25	北電総合設計 (株)	H26	H26	右谷建設工業 (株)	69,195,600
	校舎等増築外構工事	帯広市 通路及び駐車場造成13台 A=0.3ha	H24	(株) シン技術コンサル	H26	H26	(株) 萬和建設	42,573,600
北海道広尾高等学校	防災棟整備工事	広尾町 トル・シワ棟増築、 自家発電装置等設置	H25	(有) 福井設計	H26	H26	(株) 濱中建設	56,052,000
北海道釧路湖陵高等学校	大規模改造第2期電気設備工事	釧路市 電気設備改修	H24	(株) ビーゴーイング	H26	H26	(株) 東興電気工業	39,744,000
	大規模改造第2期暖房設備工事	釧路市 暖房設備改修、内部改修	H24	(株) ビーゴーイング	H26	H26	大同・共立 経常JV	105,192,000
	大規模改造第2期衛生設備工事	釧路市 給水給湯管等改修	H24	(株) ビーゴーイング	H26	H26	太平洋・大倉 経常JV	77,328,000
旧北海道釧路西高等学校	プール解体工事	釧路市 プール	H29	(株) 越山建築設計事務所	H29	H29	タカオ工業 (株)	25,315,200
北海道阿寒高等学校	長寿命化工事	釧路市 校舎棟内部改修	R2	(株) 建築工房	R3	R3	向陽建設 (株)	47,014,000
	長寿命化電気設備工事	釧路市 校舎棟内部改修	R2	(株) 北日本技術コンサル	R3	R3	東興・阿部電気 経常JV	56,001,000
	長寿命化暖房衛生設備工事	釧路市 校舎棟内部改修	R2	(株) 北日本技術コンサル	R3	R3	榊・共立・山田 経常JV	106,953,000
北海道釧路養護学校	校舎棟増築その他工事 (1工区)	釧路市 増築 RC-3F 820㎡、EV、屋外階段及び屋外付 帯設備解体、外構	H26	(株) 創建社・ニチゴ産業 (株) 東邦コンサルタント (株)	H27	H27	坂野・日向 経常JV	171,439,200
	校舎棟増築その他工事 (2工区)	釧路市 増築 RC-3F 830㎡	H26	(株) 創建社	H27	H27	宮脇・影本 経常JV	174,992,400
	校舎棟増築その他電気設備工事	釧路市 増築 RC-3F 1,650㎡ 内部改修	H26	(株) 共伸設備設計事務所	H27	H27	北電・新橋 経常JV	93,690,000
	校舎棟増築その他暖房設備工事	釧路市 増築 RC-3F 1,650㎡ 内部改修	H26	(株) 共伸設備設計事務所	H27	H27	大同・近藤 経常JV	67,726,800
	校舎棟増築その他衛生設備工事	釧路市 増築 RC-3F 1,650㎡ 内部改修	H26	(株) 共伸設備設計事務所	H27	H27	(株) 共立	47,638,800
	改修工事	釧路市 内部改修	H26	(株) 創建社	H28	H28	富樫建設 (株)	41,310,000
	改修電気設備工事	釧路市 内部改修	H26	(株) 共伸設備設計事務所	H28	H28	三昭電気工業 (株)	24,105,600
	改修暖房衛生設備工事	釧路市 内部改修	H26	(株) 共伸設備設計事務所	H28	H28	大同工業 (株)	35,132,400
	改修外構工事	釧路市 通路・駐車場82台、A=0.3ha	H27	(株) 東邦コンサルタント	H28	H28	萬木・藤原 経常JV	35,488,800
	釧路鶴野支援学校	校舎等改修外構工事	釧路市 駐車場、グラウンド整備等 A=0.5ha、駐輪場解体	H25	(株) 豊水設計	H26	H26	萬木建設 (株)
体育施設大規模改造工事		釧路市 柔剣道場：屋根、建具改修	H28	(株) ケイ立身設計	H29	H29	萬木建設 (株)	13,446,000
増築工事 (1工区)		釧路市 RC造 3F 1994㎡、昇降機	H29	(株) 岡田設計 拓北地下開発 (株)	H30	H30	坂野・日向 経常JV	273,952,800
増築工事 (2工区)		釧路市 RC造 3F 1994㎡、渡り廊下60㎡	H29	(株) 岡田設計 拓北地下開発 (株)	H30	H30	タカオ・富樫 経常JV	229,413,600
増築電気設備工事		釧路市 RC造 3F 1994㎡、渡り廊下60㎡	H29	塚田設備管理 (株)	H30	H30	サンエス・三東 経常JV	72,997,200
増築暖房設備工事		釧路市 RC造 3F 1994㎡、渡り廊下60㎡	H29	塚田設備管理 (株)	H30	H30	共立・近藤 経常JV	92,890,800
増築衛生設備工事		釧路市 RC造 3F 1994㎡、渡り廊下60㎡	H29	塚田設備管理 (株)	H30	H30	榊・大同 経常JV	66,960,000
北海道釧路東高等学校	大規模改造暖房設備工事	釧路町 体育館内部改修	R1	(株) 真紀設備設計事務所	R2	R2	(株) 近藤設備工業	33,594,000
	大規模改造第2期工事	釧路町 校舎棟外部 (屋上防水、外壁改修)・内 部、体育館外部改修	R1	(株) 都市設計研究所	R3	R3	村井建設 (株)	207,966,000
	大規模改造第2期電気設備工事	釧路町 校舎棟内部改修	R1	(株) 真紀設備設計事務所	R3	R3	マツダ・釧路電設 経常JV	73,117,000
	大規模改造第2期暖房衛生設備工事	釧路町 校舎棟内部改修	R1	(株) 真紀設備設計事務所	R3	R3	(株) 近藤設備工業	92,048,000

工 事 名	市町村名	工事概要	設計年度	設計事務所	着工年度	完成年度	請負者名	工事費 (最終額：円)
北海道標茶高等学校	大規模改造工事	標茶町 防水改修、外壁改修ほか	H25	(株)都市設計研究所	H26	H26	葵建設(株)	129,470,400
	大規模改造第2期工事	標茶町 内部改修	H25	(株)都市設計研究所	H27	H27	赤坂建設(株)	20,595,600
	大規模改造第2期電気設備工事	標茶町 内部改修	H25	(株)北洋設備設計事務所	H27	H27	笹野・宮田 経常JV	39,495,600
	大規模改造第2期暖房設備工事	標茶町 内部改修	H25	(株)北洋設備設計事務所	H27	H27	綜合・永昌 経常JV	62,672,400
	大規模改造第2期衛生設備工事	標茶町 内部改修 (内装材撤去復旧含む)	H25	(株)北洋設備設計事務所	H27	H27	太平洋設備(株)	44,604,000
北海道厚岸翔洋高等学校	長寿命化工事	厚岸町 校舎棟内部改修	R2	(株)札幌日総建	R3	R3	(株)共和建設工業所	50,006,000
	長寿命化電気設備工事	厚岸町 校舎棟内部改修	R2	(株)環境設備計画	R3	R3	サンエス・西口・新橋 経常JV	105,842,000
	長寿命化暖房設備工事	厚岸町 校舎棟内部改修	R2	(株)環境設備計画	R3	R3	太平洋・綜合・永昌 経常JV	118,569,000
	長寿命化衛生設備工事	厚岸町 校舎棟内部改修	R2	(株)環境設備計画	R3	R3	大同・瑞相・第一水道 経常JV	119,845,000
北海道根室高等学校	防災棟整備工事	根室市 トリ・シワ棟増築、 自家発電装置等設置	H26	(株)白樺設計	H27	H27	岩清水建設(株)	65,361,600
北海道高等学校	天井耐震化改修工事(根室地区)	根室市 吊り天井の耐震改修	H27	(株)日建社	H27	H27	廣木建設(株)	59,205,600
北海道中標津高等学校	大規模改造工事	中標津町 防水・外部改修	H27	(株)日建社	H28	H28	犬飼・廣木 経常JV	209,617,200
	大規模改造第2期工事	中標津町 内部改修	H27	(株)日建社	H29	H29	(株)犬飼工務店	35,154,000
	大規模改造第2期電気設備工事	中標津町 内部改修	H27	(株)エイト設計	H29	H29	高部・岩谷 経常JV	50,058,000
	大規模改造第2期暖房設備工事	中標津町 内部改修	H27	(株)エイト設計	H29	H29	根室水道(株)	52,045,200
	大規模改造第2期衛生設備工事	中標津町 内部改修	H27	(株)エイト設計	H29	H29	奥村・根室水道・高橋 経常JV	59,648,400
北海道中標津高等養護学校	学科転換改修工事	中標津町 特別教室・寄宿舎：小中学部用改修	H30	(株)札幌日総建	H30	H30	廣木建設(株)	27,010,800
	学科転換第2期改修工事	中標津町 内部改修	H30	(株)札幌日総建	R1	R1	廣木建設(株)	9,968,400
北海道中標津支援学校	大規模改造電気設備工事	中標津町 寄宿舎内部	R1	(株)田辺構造設計	R2	R2	高部電気(株)	33,385,000
	大規模改造暖房衛生設備工事	中標津町 寄宿舎内部	R1	(株)北日本技術コンサル	R2	R2	(株)三和設備工業	41,591,000
	大規模改造第2期工事	中標津町 校舎外部(屋上防水、外壁改修)・内部、産振棟外部 (屋上防水、外壁改修)・内部、寄宿舎外部(屋上防水、外壁改修)・内部	R1	(株)田辺構造設計	R3	R3	廣木建設(株)	224,730,000
	大規模改造第2期電気設備工事	中標津町 校舎内部改修、産振棟内部	R1	(株)北日本技術コンサル	R3	R3	高部・岩谷 経常JV	92,356,000
	大規模改造第2期暖房衛生設備工事	中標津町 校舎内部改修、産振棟内部	R1	(株)北日本技術コンサル	R3	R3	奥村・三和 経常JV	95,656,000

3 住宅局

札幌市道営住宅	改善工事(栄町団地R6・R7号棟)	札幌市 UB、 RC-3、4F 2棟36戸	H23	(株)ノース建築設計	H26	H26	(株)鼻和組	45,565,200
	改善衛生設備工事(栄町団地R6・R7号棟)	札幌市 直圧化+3点給湯+ 灯油集中配管+ﾊﾞｯﾀﾘｰ	H23	(株)共伸設備設計事務所	H26	H26	尾崎設備工業(株)	51,094,800
	改善建具工事(栄町団地R6・R7号棟)	札幌市 内窓改修	H23	(株)ノース建築設計	H26	H26	(株)皆戸建具製作所	12,355,200
	改善衛生設備工事(光星第三団地1)	札幌市 給水+給湯+ﾊﾞｯﾀﾘｰ 1棟152戸	H25	(株)ナス総合設備事務所	H25	H26	央幸設備工業(株)	115,376,400
	改善衛生設備工事(光星第三団地2)	札幌市 給水・給湯設備の改修 150戸+集会所	H25	(株)ナス総合設備事務所	H27	H27	央幸設備工業(株)	122,493,600
	改善工事(栄町団地R8・R11号棟)	札幌市 居住性向上 2棟 40戸	H23	(株)ノース建築設計	H28	H28	北海建工(株)	53,362,800
	改善衛生設備工事(栄町団地R8・R11号棟)	札幌市 居住性向上 2棟 40戸	H23	(株)共伸設備設計事務所	H28	H28	恒完工業(株)	55,015,200
	改善建具工事(栄町団地R8・R11号棟)	札幌市 居住性向上 2棟 40戸	H23	(株)ノース建築設計	H28	H28	(株)皆戸建具製作所	15,778,800

工 事 名	市町村名	工事概要	設計 年度	設計事務所	着工 年度	完成 年度	請負者名	工事費 (最終額：円)
札幌市道営住宅	改善工事（栄町団地R9・R10号棟）	札幌市 居住性向上 2棟 42戸	H23	(株)ノース建築設計	H28	H29	大雄建設(株)	56,322,000
	改善衛生設備工事（栄町団地R9・R10号棟）	札幌市 居住性向上 2棟 42戸	H23	(株)共伸設備設計事務所	H28	H29	恒星設備(株)	64,647,117
	改善建具工事（栄町団地R9・R10号棟）	札幌市 居住性向上 2棟 42戸	H23	(株)ノース建築設計	H28	H29	(株)豊福建具製作所	16,738,812
	改善工事（苗穂グリーン団地R5号棟）	札幌市 居住性向上 1棟 30戸	H23	(株)日建社	H28	H29	道建工事(株)	39,560,400
	改善衛生設備工事（苗穂グリーン団地R5号棟）	札幌市 居住性向上 1棟 30戸	H23	(株)高木設計事務所	H28	H29	ダイヤ冷暖工業(株)	43,372,800
	改善建具工事（苗穂グリーン団地R5号棟）	札幌市 居住性向上 1棟 30戸	H23	(株)日建社	H28	H29	(株)小松	12,528,000
	改善工事（苗穂グリーン団地R6・R7号棟）	札幌市 居住性向上 2棟 40戸	H23	(株)日建社	H28	H29	郷土建設(株)	50,291,211
	改善衛生設備工事（苗穂グリーン団地R6・R7号棟）	札幌市 居住性向上 2棟 40戸	H23	(株)高木設計事務所	H28	H29	央幸設備工業(株)	65,718,673
	改善建具工事（苗穂グリーン団地R6・R7号棟）	札幌市 居住性向上 2棟 40戸	H23	(株)日建社	H28	H29	(株)野村建具製作所	17,763,732
	解体工事（山元団地）	札幌市 RC造 7F建て 164戸	H26	(株)日建社	H28	H29	中山・岩倉 特定JV	349,935,780
	改善工事（琴似八軒団地R1、R2号棟）	札幌市 屋根、外壁改修 RC5F 2棟 59戸	R1	(株)スカイ・サイト	R1	R2	札幌土建工業(株)	185,757,000
	改善工事（厚別団地R1、R2号棟）	札幌市 屋根、外壁改修、灯油配管 RC4 2棟 48戸	R1	(株)日建社	R1	R2	(株)オオオイ工務店	117,711,000
	解体工事（真駒内A団地A1、A2、A3、A4号棟）	札幌市 RC造4F 4棟 52戸	R1	(株)さがら設計事務所	R1	R2	(株)丸竹竹田組	248,616,221
	改善工事（厚別光陽団地R-1号棟1）	札幌市 RC-5F 42戸(23戸) 長寿命化、居住性向上、EV	R2	(株)高岡建築設計事務所	R2	R3	(株)丸竹竹田組	181,753,000
	改善工事（厚別光陽団地R-1号棟2）	札幌市 RC-5F 42戸(19戸) 長寿命化、居住性向上、EV	R2	(株)高岡建築設計事務所	R2	R3	(株)和泉組	126,698,000
	改善衛生設備工事（厚別光陽団地R-1号棟）	札幌市 RC-5F 42戸 長寿命化、居住性向上	R2	(株)北日本技術コンサル	R2	R3	立川工業(株)	59,081,000
	改善工事（琴似八軒団地R3、R4、R5号棟）	札幌市 RC-5F 3棟90戸 屋根、外壁改修	R1	(株)スカイ・サイト	R2	R3	札幌土建工業(株)	302,698,000
	改善衛生設備工事（琴似八軒団地R1、R2、R3、R4、R5号棟）	札幌市 RC-5F 5棟149戸 直圧化	R2	(株)真紀設備設計事務所	R2	R3	立川工業(株)	82,082,000
	改善工事（厚別団地R3、R4号棟）	札幌市 RC-4、5F 2棟43戸 屋上防水、外壁、灯油配管	R1	(株)日建社	R2	R3	(株)石山組	122,133,000
	解体工事（真駒内A団地A5、A6、A7号棟）	札幌市 RC-4F 3棟39戸	R2	(有)アーキシップアソシエイツ	R2	R3	恵庭建設(株)	224,543,000
改善工事（発寒団地R2、R3号棟）	札幌市 RC-5F 2棟40戸 屋上防水、外壁改修	R2	(株)日建社	R2	R3	(株)オオオイ工務店	104,841,000	
改善衛生設備工事（発寒団地R2、R3号棟）	札幌市 RC-5F 2棟40戸 灯油配管、直圧化、給排水管	R2	(株)ビーゴーイング	R2	R3	(株)工成舎	46,596,000	
江別市道営住宅	新築工事（大麻宮町団地A-1）	江別市 RC造 5F 30戸(20戸)	H30	(株)アトリエブク	H30	R1	中山・藤井 特定JV	353,886,000
	新築工事（大麻宮町団地A-2）	江別市 RC造 5F 30戸(10戸)	H30	(株)アトリエブク	H30	R1	(株)鈴木東建	221,236,000
	新築電気設備工事（大麻宮町団地A）	江別市 RC造 5F 30戸	H30	(株)真紀設備設計事務所	H30	R1	三宏電気(株)	53,028,000
	新築衛生設備工事（大麻宮町団地A）	江別市 RC造 5F 30戸	H30	(株)真紀設備設計事務所	H30	R1	立川工業(株)	95,479,000
	新築建具工事（大麻宮町団地A-1）	江別市 RC造 5F 30戸(20戸)	H30	(株)アトリエブク	H30	R1	(株)皆戸建具製作所	25,531,200
	新築建具工事（大麻宮町団地A-2）	江別市 RC造 5F 30戸(10戸)	H30	(株)アトリエブク	H30	R1	(有)紀國谷建具製作所	13,284,000
	解体工事（大麻宮町団地R12号棟）	江別市 RC造 4F 1棟 12戸	H30	(有)中敷建築工房	H30	H30	藤建設工業(株)	64,908,000
	新築外構工事（大麻宮町団地A）	江別市 駐車場 29台 A=0.4ha	H30	北海道土木設計(株) (株)ユニオン・コンサルタント	R1	R2	(株)コクサク	44,796,950
	解体工事（大麻宮町団地R9、R10、R11号棟）	江別市 RC-4F 3棟32戸	R1	(株)越山建築設計事務所	R2	R2	(株)石山組	219,703,000

工 事 名	市町村名	工事概要	設計 年度	設計事務所	着工 年度	完成 年度	請負者名	工事費 (最終額：円)
北広島市道営住宅	新築工事（高台町団地C-1）	北広島市 RC-3F 1棟31戸 (13戸+EV)	H25	(株) 北海道日建設計	H26	H27	藤建設工業（株）	269,007,120
	新築工事（高台町団地C-2）	北広島市 RC-3F 1棟31戸 (18戸)	H25	(株) 北海道日建設計	H26	H27	丸彦渡辺建設（株）	277,783,388
	新築工事（高台町団地D-1）	北広島市 RC-3F 1棟28戸 (13戸+EV)	H25	(株) 北海道日建設計	H26	H27	(株) 玉川組	273,727,377
	新築工事（高台町団地D-2）	北広島市 RC-3F 1棟28戸 (15戸)	H25	(株) 北海道日建設計	H26	H27	オリエンタル・北光 経常JV	253,230,400
	新築電気設備工事（高台町団地C）	北広島市 RC-3F 1棟31戸	H25	(株) 高木設計事務所	H26	H27	北英電工（株）	50,576,400
	新築電気設備工事（高台町団地D）	北広島市 RC-3F 1棟28戸	H25	(株) 高木設計事務所	H26	H27	双豊電気（株）	44,798,400
	新築衛生設備工事（高台町団地C）	北広島市 RC-3F 1棟31戸	H25	(株) 高木設計事務所	H26	H27	央幸設備工業（株）	99,640,800
	新築衛生設備工事（高台町団地D）	北広島市 RC-3F 1棟28戸	H25	(株) 高木設計事務所	H26	H27	立川工業（株）	89,888,400
	新築建具工事（高台町団地C）	北広島市 RC-3F 1棟31戸	H25	(株) 北海道日建設計	H26	H27	(有) 菊水建具	30,877,200
	新築建具工事（高台町団地D）	北広島市 RC-3F 1棟28戸	H25	(株) 北海道日建設計	H26	H27	(株) 野村建具製作所	29,775,600
	新築外構工事（高台町団地CD）	北広島市 住宅路及び駐車場等、 市道舗装 A=1.3ha	H25	(株) アイネス	H27	H27	藤建設工業（株）	94,035,600
	解体工事（高台町団地CD）	北広島市 CB-2F 15棟85戸	H25	(株) サン設計事務所	H26	H26	オリエンタル建設（株）	155,163,600
	解体工事（輝美町団地A-20号棟）	北広島市 RC-5F 1棟20戸	H21	(株) 日建社	H26	H26	北日本総業（株）	26,902,800
	解体工事（輝美町団地A31・A32号棟）	北広島市 RC造 4F建て 2棟 56戸	H21	(株) 日建社	H28	H28	札幌土建工業（株）	101,638,800
	解体工事（輝美町団地A29・A30号棟）	北広島市 RC造 5F建て 2棟80戸	H21	(株) 日建社	H29	H29	札幌土建工業（株）	124,135,200
	解体工事（輝美町団地A16・A18号棟）	北広島市 RC造 5F建て 2棟60戸	H21	(株) 日建社	H29	H29	(株) 丸竹竹田組	231,886,800
	解体工事（輝美町団地A17号棟）	北広島市 RC造 5F建て 1棟40戸	H21	(株) 日建社	H29	H29	(株) 玉川組	145,098,000
	解体工事（輝美町団地A23号棟）	北広島市 RC造 5F 1棟 20戸、レリーフ撤去	H21	(株) 日建社	H30	H30	北日本総業（株）	74,671,200
	解体工事（輝美町団地A26、A27号棟）	北広島市 RC造5F 2棟 60戸	H21	(株) 日建社	R1	R2	(株) 丸竹竹田組	146,598,822
解体工事（輝美町団地A24、A25号棟）	北広島市 RC-5F 2棟60戸	H21	(株) 日建社	R2	R3	(株) 西岡昭建設	171,996,000	
岩見沢市道営住宅	新築工事（日の出台団地A）	岩見沢市 RC-5F 1棟14戸+集会所 +自転車置場+物置	H26	(株) アトリエブク	H26	H27	松浦・日東・相川 経常JV	283,964,400
	新築工事（日の出台団地B）	岩見沢市 RC-5F 1棟15戸+受水槽室 +自転車置場+物置	H26	(株) アトリエブク	H26	H27	カツイ・三光 経常JV	291,902,400
	新築電気設備工事（日の出台団地A）	岩見沢市 RC-5F 1棟14戸+集会所 +自転車置場+物置	H26	塚田設備管理（株）	H26	H27	千葉・木川 経常JV	35,024,400
	新築電気設備工事（日の出台団地B）	岩見沢市 RC-5F 1棟15戸+受水槽室 +自転車置場+物置	H26	塚田設備管理（株）	H26	H27	(株) タカサキ電設	35,866,800
	新築衛生設備工事（日の出台団地A）	岩見沢市 RC-5F 1棟14戸+集会所 +自転車置場+物置	H26	塚田設備管理（株）	H26	H27	共進工業（株）	58,428,000
	新築衛生設備工事（日の出台団地B）	岩見沢市 RC-5F 1棟15戸+受水槽室 +自転車置場+物置	H26	塚田設備管理（株）	H26	H27	道央興産（株）	70,426,800
	新築建具工事（日の出台団地A）	岩見沢市 RC-5F 1棟14戸+集会所	H26	(株) アトリエブク	H26	H27	(株) 飛渡商事	14,158,800
	新築建具工事（日の出台団地B）	岩見沢市 RC-5F 1棟15戸	H26	(株) アトリエブク	H26	H27	三共建具工業（株）	14,709,600
	新築外構工事（日の出台団地AB）	岩見沢市 駐車場21台、A=0.2ha	H26	(株) アイネス 三和土質基礎（株）	H27	H27	(株) カツイ	30,088,800
	解体工事（日の出台団地5号棟）	岩見沢市 RC造 4F建て 1棟16戸	H27	(株) アリス設計	H28	H28	(株) カツイ	35,175,600
	解体工事（日の出台団地6号棟）	岩見沢市 RC造 5F建て 1棟20戸	H27	(株) アリス設計	H28	H28	三光建設（株）	36,331,200
	新築工事（日の出台団地C-1）	岩見沢市 RC造 5F建て 20戸 (10戸)	H26	(株) アトリエブク	H29	H30	(株) カツイ	196,430,366

工 事 名	市町村名	工事概要	設計年度	設計事務所	着工年度	完成年度	請負者名	工事費 (最終額：円)
岩見沢市道営住宅	新築工事（日の出台団地C-2）	岩見沢市 RC造 5F建て 20戸 (10戸)	H26	(株)アトリエブंक	H29	H30	三光建設(株)	178,113,600
	新築電気設備工事（日の出台団地C）	岩見沢市 RC造 5F建て 20戸	H26	塚田設備管理(株)	H29	H30	千葉電気工事(株)	25,695,754
	新築衛生設備工事（日の出台団地C）	岩見沢市 RC造 5F建て 20戸	H26	塚田設備管理(株)	H29	H30	共進工業(株)	60,795,663
	新築建具工事（日の出台団地C-1）	岩見沢市 RC造 5F建て 20戸 (10戸)	H26	(株)アトリエブंक	H29	H30	三共建具工業(株)	12,668,400
	新築建具工事（日の出台団地C-2）	岩見沢市 RC造 5F建て 20戸 (10戸)	H26	(株)アトリエブंक	H29	H30	(株)飛渡商事	6,836,400
	新築工事（（仮称）岩見沢中央団地A-1）	岩見沢市 RC造 5F 15戸（10戸）	H30	(株)高岡建築設計事務所	H30	R1	(株)カツイ	219,312,800
	新築工事（（仮称）岩見沢中央団地A-2）	岩見沢市 RC造 5F 15戸（5戸）	H30	(株)高岡建築設計事務所	H30	R1	三光建設(株)	152,379,000
	新築電気設備工事（（仮称）岩見沢中央団地A）	岩見沢市 RC造 5F 15戸	H30	(株)北日本技術コンサル	H30	R1	(株)伊藤電気商会	36,640,000
	新築衛生設備工事（（仮称）岩見沢中央団地A）	岩見沢市 RC造 5F 15戸	H30	(株)北日本技術コンサル	H30	R1	北海管工(株)	59,026,423
	新築建具工事（（仮称）岩見沢中央団地A-1）	岩見沢市 RC造 5F 15戸（10戸）	H30	(株)高岡建築設計事務所	H30	R1	武藤工業(株)	10,616,400
	新築建具工事（（仮称）岩見沢中央団地A-2）	岩見沢市 RC造 5F 15戸（5戸）	H30	(株)高岡建築設計事務所	H30	R1	(有)中島製作所	5,788,800
	新築外構工事（日の出台団地C）	岩見沢市 駐車場24台 A=0.3ha	H26	(株)アイネス 三和土質基礎(株)	H30	H30	(株)丸庭佐藤建設	35,899,200
	解体工事（日の出台団地7号棟）	岩見沢市 RC造 5F 1棟 20戸	H27	(株)アリス設計	H30	R1	北進・三雄 経常JV	101,933,000
	改善工事（第3かえて団地1号棟）	岩見沢市 RC造 5F 1棟 30戸 屋根、外壁改修	H30	(株)北海道ミオ設計 (株)アクティ建築設計	H30	R1	日東建設(株)	74,217,600
	新築工事（日の出台団地D-1）	岩見沢市 RC造5F 25戸（15戸）	H26	(株)アトリエブंक	R1	R2	(株)カツイ	263,912,000
	新築工事（日の出台団地D-2）	岩見沢市 RC造5F 25戸（10戸）	H26	(株)アトリエブंक	R1	R2	松浦建設(株)	257,653,000
	新築電気設備工事（日の出台団地D）	岩見沢市 RC造5F 25戸	H26	塚田設備管理(株)	R1	R2	千葉電気工事(株)	36,454,000
	新築衛生設備工事（日の出台団地D）	岩見沢市 RC造5F 25戸	H26	塚田設備管理(株)	R1	R2	日管建設(株)	78,848,000
	新築建具工事（日の出台団地D-1）	岩見沢市 RC造5F 25戸（15戸）	H26	(株)アトリエブंक	R1	R2	三共建具工業(株)	12,595,000
	新築建具工事（日の出台団地D-2）	岩見沢市 RC造5F 25戸（10戸）	H26	(株)アトリエブंक	R1	R2	(株)飛渡商事	16,478,000
	新築外構工事（わかば中央団地A）	岩見沢市 住宅路、駐車場15台 A=0.1ha	H30	(株)アイネス	R1	R2	(株)北豊商建	26,378,000
	改善工事（第3かえて団地2号棟）	岩見沢市 RC-5F 1棟30戸 屋根、外壁改修	H30	(株)北海道ミオ設計 (株)アクティ建築設計	R2	R2	日東建設(株)	67,089,000
	改善工事（第3かえて団地4号棟）	岩見沢市 RC-5F 1棟30戸、集会場 屋根、外 壁改修	H30	(株)北海道ミオ設計 (株)アクティ建築設計	R2	R2	北進技建(株)	83,435,000
	改善設備工事（第3かえて団地1、2、4号棟）	岩見沢市 RC-5F 3棟90戸 灯油配管改修	R1	(株)協栄設備設計事務所	R2	R2	北海管工(株)	34,364,000
	新築工事（わかば中央団地B-1）	岩見沢市 RC-5F 15戸（10戸）	H30	(株)高岡建築設計事務所	R2	R3	勝井建設工業(株)	179,135,000
	新築工事（わかば中央団地B-2）	岩見沢市 RC-5F 15戸（5戸）	H30	(株)高岡建築設計事務所	R2	R3	三光建設(株)	156,805,000
	新築電気設備工事（わかば中央団地B）	岩見沢市 RC-5F 15戸	H30	(株)北日本技術コンサル	R2	R3	(株)伊藤電気商会	21,304,946
	新築衛生設備工事（わかば中央団地B）	岩見沢市 RC-5F 15戸	H30	(株)北日本技術コンサル	R2	R3	共進工業(株)	48,279,000
	新築建具工事（わかば中央団地B-1）	岩見沢市 RC-5F 15戸（10戸）	H30	(株)高岡建築設計事務所	R2	R3	(株)能登家具店	11,693,000
	新築建具工事（わかば中央団地B-2）	岩見沢市 RC-5F 15戸（5戸）	H30	(株)高岡建築設計事務所	R2	R3	(有)中島製作所	5,995,000
	新築外構工事（日の出台団地D）	岩見沢市 A=0.3ha 駐車場29台	H26	(株)アイネス 三和土質基礎(株)	R2	R2	(株)丸庭佐藤建設	42,900,000
	解体工事（日の出台団地3、4号棟）	岩見沢市 RC造4F 2棟32戸 ほか	R2	(有)アーキシップアソシエイツ	R3	R3	北進技建(株)	126,632,000

工 事 名	市町村名	工事概要	設計 年度	設計事務所	着工 年度	完成 年度	請負者名	工事費 (最終額：円)
岩見沢市道営住宅	改善工事（第3かえて団地3、5号棟）	岩見沢市 RC 5F 2棟50戸 屋根、外壁改修、灯油配管改修	R1	(株) 協栄設備設計事務所	R3	R3	(株) カツイ	129,173,000
夕張市道営住宅	新築工事（南清水沢実団地A）	夕張市 W-1F 3棟15戸	H25	日本都市設計（株）	H25	H26	田端本堂・西出・松原 経常JV	228,106,800
	新築工事（南清水沢実団地B）	夕張市 W-1F 3棟15戸	H25	日本都市設計（株）	H25	H26	むらかみ・林 経常JV	189,777,600
	新築電気設備工事（南清水沢実団地A）	夕張市 W-1F 3棟15戸	H25	塚田設備管理（株）	H25	H26	鳥山電気工事（株）	25,704,000
	新築電気設備工事（南清水沢実団地B）	夕張市 W-1F 3棟15戸	H25	塚田設備管理（株）	H25	H26	(株) 南部電設工業	26,071,200
	新築衛生設備工事（南清水沢実団地A）	夕張市 W-1F 3棟15戸	H25	塚田設備管理（株）	H25	H26	日管建設（株）	48,168,000
	新築建具工事（南清水沢実団地A）	夕張市 W-1F 3棟15戸	H25	日本都市設計（株）	H25	H26	(有) 竹山建具製作所	9,180,000
	新築建具工事（南清水沢実団地B）	夕張市 W-1F 3棟15戸	H25	日本都市設計（株）	H25	H26	武藤工業（株）	10,216,800
	新築工事（南清水沢実団地C）	夕張市 W-1F 1棟3戸	H25	日本都市設計（株）	H25	H26	坂本建設工業（株）	46,515,600
	新築衛生設備工事（南清水沢実団地B）	夕張市 W-1F 3棟15戸、浄化槽	H25	塚田設備管理（株）	H26	H26	(株) 空知総合企画	59,400,000
	集会所新築工事（南清水沢実団地）	夕張市 W-1F 87.42㎡、 雁木55㎡	H25	(株) カミトリユウジ建築設計事務所	H26	H26	丸七氏家建設（株）	39,204,000
	新築外構工事（南清水沢実団地）	夕張市 駐車場30台、 道路整備230m、A=0.9ha	H25	北海道土木設計（株）	H26	H26	日成建設（株）	162,302,400
芦別市道営住宅	新築工事（であえーる緑幸団地A-1）	芦別市 RC-3F 22戸（13戸）	H27	日本都市設計（株）	H27	H28	日成・日新 経常JV	247,395,600
	新築工事（であえーる緑幸団地A-2）	芦別市 RC-3F 22戸（9戸）	H27	日本都市設計（株）	H27	H28	三鈺・植田 経常JV	180,554,400
	新築電気設備工事（であえーる緑幸団地A）	芦別市 RC-3F 22戸	H27	(株) 環境設備計画	H27	H28	日東興業（株）	32,670,000
	新築衛生設備工事（であえーる緑幸団地A）	芦別市 RC-3F 22戸	H27	(株) 環境設備計画	H27	H28	東洋・ドウネン 経常JV	58,752,000
	新築建具工事（であえーる緑幸団地A）	芦別市 RC-3F 22戸	H27	日本都市設計（株）	H27	H28	(株) 能登家具店	16,578,000
	集会所新築工事（であえーる緑幸団地）	芦別市 RC-1F 478㎡	H27	(株) エスエーデザインオフィス一級建築士事務所	H27	H28	むらかみ建設（株）	169,182,000
	新築外構工事（であえーる緑幸団地A）	芦別市 住宅路、駐車場40台、A=0.5ha	H27	(株) サッポロ・エンジニアーズ (株) 北開測地	H28	H28	双葉建設産業（株）	57,261,600
	新築工事（であえーる緑幸団地B-1）	芦別市 RC造 3F建て 1棟22戸（13戸）	H28	日本都市設計（株）	H28	H29	日成・日新 経常JV	251,240,212
	新築工事（であえーる緑幸団地B-2）	芦別市 RC造 3F建て 1棟22戸（9戸）	H28	日本都市設計（株）	H28	H29	三鈺・植田 経常JV	183,700,597
	新築電気設備工事（であえーる緑幸団地B）	芦別市 RC造 3F建て 1棟22戸	H28	(株) 真紀設備設計事務所	H28	H29	坪田電気（株）	33,142,348
	新築衛生設備工事（であえーる緑幸団地B）	芦別市 RC造 3F建て 1棟22戸	H28	(株) 真紀設備設計事務所	H28	H29	日管建設（株）	64,247,801
	新築建具工事（であえーる緑幸団地B-1）	芦別市 RC造 3F建て 1棟22戸（13戸）	H28	日本都市設計（株）	H28	H29	武藤工業（株）	10,692,000
	新築建具工事（であえーる緑幸団地B-2）	芦別市 RC造 3F建て 1棟22戸 (9戸)	H28	日本都市設計（株）	H28	H29	(有) 中島製作所	8,650,800
	解体工事（啓南団地54A2・55A2号棟）	芦別市 RC造 3F建て 2棟24戸	H26	(株) 札幌企画設計	H28	H28	林・双葉 経常JV	57,823,200
新築外構工事（であえーる緑幸団地B）	芦別市 駐車場22台 A=0.16ha	H27	(株) サッポロ・エンジニアーズ (株) 北開測地	H29	H29	双葉建設産業（株）	26,179,200	
三笠市道営住宅	新築工事（（仮称）岡山団地A-1）	三笠市 W造 平屋建て2棟8戸、集会所W造 平屋建て120㎡程度	H29	北海道建築設計監理（株）	H29	H30	田端本堂・池上 経常JV	231,557,047
	新築工事（（仮称）岡山団地A-2）	三笠市 W造 平屋建て2棟8戸	H29	北海道建築設計監理（株）	H29	H30	武部・折笠 経常JV	182,992,593
	新築建具工事（（仮称）岡山団地A）	三笠市 W造 平屋建て4棟16戸、集会所W造平屋建て120㎡	H29	北海道建築設計監理（株）	H29	H30	(株) 能登家具店	10,519,200
	新築外構工事（であえーるサントウン岡山団地A）	三笠市 住宅路及び駐車場19台A=0.7ha	H29	(株) ホクスイ設計コンサル 上山試錐工業（株）	H30	H30	(株) 富樫組	99,738,000
	新築その他工事（であえーるサントウン岡山団地A）	三笠市 排水管敷設	H29	北海道建築設計監理（株）	R1	R1	(株) タヤ運輸建設	9,559,000

工 事 名	市町村名	工事概要	設計 年度	設計事務所	着工 年度	完成 年度	請負者名	工事費 (最終額：円)
小樽市道営住宅	新築工事（新光団地A-1）	小樽市 RC-5F 25戸（15戸）	H25	北海道建築設計監理（株）	H25	H26	阿部・西條・福津 経常JV	210,600,000
	新築工事（新光団地A-2）	小樽市 RC-5F 25戸（10戸）	H25	北海道建築設計監理（株）	H25	H26	近藤・福島 経常JV	159,148,800
	新築電気設備工事（新光団地A）	小樽市 RC-5F 25戸	H25	アド・エンジニアリング（株）	H25	H26	（株）加藤電機商会	33,944,400
	新築衛生設備工事（新光団地A）	小樽市 RC-5F 25戸	H25	アド・エンジニアリング（株）	H25	H26	（株）丸組	69,120,000
	新築建具工事（新光団地A）	小樽市 RC-5F 25戸	H25	北海道建築設計監理（株）	H25	H26	（有）キタモト建具製作所	17,971,200
	新築外構工事（新光団地A）	小樽市 駐車場10台 A=0.2ha	H25	HRS（株）・上山試錐工業（株）	H26	H26	阿部建設（株）	21,060,000
	新築工事（新光団地B-1）	小樽市 RC造 5F建て 20戸 （10戸）	H26	北海道建築設計監理（株）	H28	H29	近藤・福島 経常JV	212,706,286
	新築工事（新光団地B-2）	小樽市 RC造 5F建て 20戸 （10戸）	H26	北海道建築設計監理（株）	H28	H29	西條・福津 経常JV	178,383,810
	新築電気設備工事（新光団地B）	小樽市 RC造 5F建て 20戸	H26	（株）環境設備計画	H28	H29	加藤・北央 経常JV	33,586,755
	新築衛生設備工事（新光団地B）	小樽市 RC造 5F建て 20戸	H26	（株）環境設備計画	H28	H29	山吹商工（株）	55,757,507
	新築建具工事（新光団地B-1）	小樽市 RC造 5F建て 20戸 （10戸）	H26	北海道建築設計監理（株）	H28	H29	（有）二瓶建具製作所	11,394,000
	新築建具工事（新光団地B-2）	小樽市 RC造 5F建て 20戸 （10戸）	H26	北海道建築設計監理（株）	H28	H29	（有）本間木工品製作所	9,720,000
	解体工事（新光団地D15・D16号棟）	小樽市 RC造 4F建て 2棟 24戸	H26	（株）北海道総企画	H28	H29	阿部建設（株）	88,563,240
	新築外構工事（新光団地B）	小樽市 駐車場22台 A=0.16ha	H25	HRS（株）・上山試錐工業（株）	H29	H29	近藤工業（株）	41,914,800
	解体工事（新光団地D19号棟）	小樽市 RC造 4F 1棟 12戸	H26	（株）北海道総企画	H30	H30	阿部建設（株）	54,086,400
俱知安町道営住宅	改善工事（白雪団地R-1、R-2号棟）	俱知安町 RC-4F 2棟24戸 屋上防水、外壁改修	R2	（株）田辺構造設計	R2	R3	瀬尾建設工業（株）	110,341,000
	改善衛生設備工事（白雪団地R-1、R-2号棟）	俱知安町 RC-4F 2棟24戸 灯油配管、給排水管	R2	（株）高木設計事務所	R2	R3	（株）リビング梅田	38,731,000
余市町道営住宅	新築工事（（仮称）黒川町団地A）	余市町 W造 平屋建て1棟 6戸	H29	日本都市設計（株）	H29	H30	（株）福津組	160,510,583
	集会所新築工事（（仮称）黒川町団地）	余市町 W造 平屋建て 120㎡	H29	日本都市設計（株）	H29	H30	中山建設（株）	66,131,381
	新築工事（であえーるまほろば第1団地B）	余市町 W造 1F 6戸	H30	日本都市設計（株）	H30	R1	佐竹・赤石 経常JV	169,873,200
	新築外構工事（であえーるまほろば第1団地A）	余市町 住宅路及び駐車場10台 A=0.27ha	H29	HRS（株） （株）ユニオン・コンサルタント	H30	H30	中村建設（株）	44,388,000
	新築外構工事（であえーるまほろば第1団地B）	余市町 駐車場3台 A=0.06ha	H29	HRS（株） （株）ユニオン・コンサルタント	R1	R1	（株）古垣建設	12,133,000
岩内町道営住宅	改善工事（野束団地2号、3号、4号棟）	岩内町 屋根、外壁改修、居住性向上RC4F 3棟 64戸	R1	北電総合設計（株）	R1	R1	佐竹建設（株）	184,800,000
	改善衛生設備工事（野束団地3号棟）	岩内町 灯油配管、居住性向上RC4F1棟 16戸	R1	（株）ビーゴーイング	R1	R1	（株）マルコー設備	24,827,000
	改善衛生設備工事（野束団地4号棟）	岩内町 灯油配管、居住性向上RC4F1棟 24戸	R1	（株）ビーゴーイング	R1	R1	（株）進栄	38,478,000
函館市道営住宅	改善工事（東川町団地A-1）	函館市 RC-7F 34戸（20戸）	H24	北海道建築設計監理（株）	H25	H26	高木・田島緑地前川 経常JV	202,488,451
	改善工事（東川町団地A-2）	函館市 RC-7F 34戸（14戸）	H24	北海道建築設計監理（株）	H25	H26	高橋組・平林組 経常JV	179,674,219
	改善電気設備工事（東川町団地A-1）	函館市 RC-7F 34戸（20戸）	H24	（株）山道設備設計事務所	H25	H26	シマデン・富岡・函館拓北 経常JV	32,963,411
	改善電気設備工事（東川町団地A-2）	函館市 RC-7F 34戸（14戸）	H24	（株）山道設備設計事務所	H25	H26	協同電気通信（株）	31,066,925
	改善衛生設備工事（東川町団地A-1）	函館市 RC-7F 34戸（20戸）	H24	（株）山道設備設計事務所	H25	H26	昭栄設備工業（株）	64,982,630
	改善衛生設備工事（東川町団地A-2）	函館市 RC-7F 34戸（14戸）	H24	（株）山道設備設計事務所	H25	H26	東進工業（株）	55,079,957
	改善建具工事（東川町団地A-1）	函館市 RC-7F 34戸（20戸）	H24	北海道建築設計監理（株）	H25	H26	朝日木工（有）	14,079,285

工 事 名	市町村名	工事概要	設計年度	設計事務所	着工年度	完成年度	請負者名	工事費 (最終額：円)
函館市道営住宅								
改善建具工事（東川町団地A-2）	函館市	RC-7F 34戸（14戸）	H24	北海道建築設計監理（株）	H25	H26	小沢建具工業（株）	7,740,987
改善工事（人見団地）	函館市	外壁+UB+n'リブ RC-6F 62戸	H25	（株）建築設計工房ロゴス	H25	H26	松本・黒島 経常JV	142,603,200
改善衛生設備工事（人見団地）	函館市	3給+灯+n'リブ+給排水、付帯電気設備工事	H25	（株）テクノクルー	H25	H26	大明・平和・大協 経常JV	100,440,000
改善建具工事（人見団地）	函館市	内窓改修 1棟62戸	H25	（株）建築設計工房ロゴス	H25	H26	小沢建具工業（株）	10,929,600
改善工事（駒場町団地）	函館市	外壁+UB+n'リブ RC-7F 83戸	H25	（株）かわしろ建築設計事務所	H25	H26	徳・鈴木 経常JV	204,109,200
改善衛生設備工事（駒場町団地）	函館市	給排水+灯+3給+n'リブ、付帯電気設備工事	H25	（株）マクロ設備企画	H25	H26	川股・青函・水沼 経常JV	91,800,000
改善建具工事（駒場町団地）	函館市	内窓改修 1棟83戸	H25	（株）かわしろ建築設計事務所	H25	H26	（有）雪田建具製作所	21,708,000
新築外構工事（（仮称）旭岡団地）	函館市	駐車場10台 A=0.27ha	H24	（株）拓殖設計 道建コンサルタント（株）	H25	H26	（株）堀組	32,950,800
改善工事（東川町団地B-1）	函館市	RC-7F 1棟33戸 （20戸+集会所）	H24	北海道建築設計監理（株）	H26	H27	高橋組・平林組 経常JV	197,251,898
改善工事（東川町団地B-2）	函館市	RC-7F 1棟33戸 （13戸+物置）	H24	北海道建築設計監理（株）	H26	H27	森川・紀の國 経常JV	253,129,111
改善電気設備工事（東川町団地B-1）	函館市	RC-7F 1棟33戸 （20戸+集会所）	H24	（株）山道設備設計事務所	H26	H27	（株）高橋電工	23,684,400
改善電気設備工事（東川町団地B-2）	函館市	RC-7F 1棟33戸 （13戸+物置）	H24	（株）山道設備設計事務所	H26	H27	ユタカ電機（株）	23,835,600
改善衛生設備工事（東川町団地B-1）	函館市	RC-7F 1棟33戸 （20戸+集会所）	H24	（株）山道設備設計事務所	H26	H27	ニシカワ・高丘 経常JV	58,352,400
改善衛生設備工事（東川町団地B-2）	函館市	RC-7F 1棟33戸 （13戸+物置）	H24	（株）山道設備設計事務所	H26	H27	（株）春山工業	48,621,600
改善建具工事（東川町団地B-1）	函館市	RC-7F 1棟33戸 （20戸+集会所）	H24	北海道建築設計監理（株）	H26	H27	（有）佐藤建具店	12,765,600
改善建具工事（東川町団地B-2）	函館市	RC-7F 1棟33戸 （13戸+物置）	H24	北海道建築設計監理（株）	H26	H27	（有）雪田建具製作所	13,273,200
改善工事（大川町団地）	函館市	外壁 RC-7、8F 2棟150戸、 沖4財22置き場2カ所、物置外壁改修	H23	（株）かわしろ建築設計事務所	H26	H26	今井・日新 経常JV	197,197,200
改善衛生設備工事（大川町団地86号棟）	函館市	給水+灯 RC-7F 1棟70戸	H23	石塚設計（株）	H26	H26	三方設備工業（株）	56,624,400
改善衛生設備工事（大川町団地92号棟）	函館市	給水+灯 RC-8F 1棟80戸	H23	石塚設計（株）	H26	H26	東進・納谷 経常JV	57,412,800
解体工事（日吉町A団地49号棟）	函館市	1棟16戸	H27	（株）かわしろ建築設計事務所	H28	H28	（株）中野組	29,979,396
新築工事（ガーデンヒル旭岡第二団地）	函館市	W造 平屋建て 5戸	H28	函館市道営住宅新築工事実施設計	H28	H29	曲小小倉・三光 経常JV	124,207,449
新築工事（日吉町A団地A-1）	函館市	RC造 4F建て 20戸 （12戸）	H28	（株）ドーコン	H28	H29	高木・紀の國 経常JV	209,572,700
新築工事（日吉町A団地A-2）	函館市	RC造 4F建て 20戸 （8戸）	H28	（株）ドーコン	H28	H29	今井・戸沼岩崎 経常JV	204,379,200
新築電気設備工事（日吉町A団地A）	函館市	RC造 4F建て 20戸	H28	（株）田中建築設備事務所	H28	H29	（株）外山電工	39,935,935
新築衛生設備工事（日吉町A団地A）	函館市	RC造 4F建て 20戸	H28	（株）田中建築設備事務所	H28	H29	大明・大協 経常JV	72,113,856
新築建具工事（日吉町A団地A-1）	函館市	RC造 4F建て 20戸 （12戸）	H28	（株）ドーコン	H28	H29	（有）佐藤建具店	10,119,600
新築建具工事（日吉町A団地A-2）	函館市	RC造 4F建て 20戸 （8戸）	H28	（株）ドーコン	H28	H29	小沢建具工業（株）	6,242,400
解体工事（日吉町A団地49号棟）	函館市	RC造 4F建て 16戸	H27	（株）かわしろ建築設計事務所	H28	H28	（株）中野組	29,979,396
新築外構工事（ガーデンヒル旭岡第二団地）	函館市	駐車場5台 A=0.2ha	H28	（株）リージャスト	H29	H29	（株）昇栄興業	19,548,000
新築外構工事（日吉町A団地A）	函館市	駐車場20台 A=0.6ha	H28	（株）ノース技研	H29	H29	（株）山崎建設	42,022,800
新築工事（日吉町A団地B-1）	函館市	RC造 5F 20戸（10戸）	H28	（株）ドーコン	H30	R1	高木・明匠 経常JV	184,920,000
新築工事（日吉町A団地B-2）	函館市	RC造 5F 20戸（10戸）、駐輪場、物置、外構	H28	（株）ドーコン	H30	R1	今井・戸沼岩崎 経常JV	183,466,400

工 事 名	市町村名	工事概要	設計 年度	設計事務所	着工 年度	完成 年度	請負者名	工事費 (最終額：円)
函館市道営住宅	新築電気設備工事（日吉町A団地B）	函館市 RC造 5F 20戸	H28	(株) 田中建築設備事務所	H30	R1	協同電気通信（株）	25,401,600
	新築衛生設備工事（日吉町A団地B）	函館市 RC造 5F 20戸	H28	(株) 田中建築設備事務所	H30	R1	大明工業（株）	57,344,035
	新築建具工事（日吉町A団地B-1）	函館市 RC造 5F 20戸（10戸）	H28	(株) ドーコン	H30	R1	(有) 佐藤建具店	8,802,000
	新築建具工事（日吉町A団地B-2）	函館市 RC造 5F 20戸（10戸）	H28	(株) ドーコン	H30	R1	小沢建具工業（株）	7,614,000
	新築工事（ガーデンヒル旭岡第三団地）	函館市 W造平屋 6戸、造成、駐車場、住宅路	H30	(株) 創建社	H30	R1	森川・紀の國 経常JV	171,166,000
	解体工事（日吉町A団地D43号棟）	函館市 RC造 4F 1棟 12戸	H27	(株) かわしる建築設計事務所	H30	H30	(株) 松本組	40,154,400
	新築外構工事（日吉町A団地B）	函館市 仮設駐車場20台	H28	(株) ノース技研	R1	R1	(株) 昇栄興業	17,380,000
	解体工事（日吉町A団地D27号棟）	函館市 RC-4F 24戸	R1	(株) エスエーデザインオフィスー級建築士事務所	R2	R2	紀の國建設（株）	73,777,000
	新築工事（日吉町A団地C-1）	函館市 RC-5F 25戸（15戸）、EV	R2	(株) ドーコン	R2	R3	森川・明匠 経常JV	296,087,000
	新築工事（日吉町A団地C-2）	函館市 RC-5F 25戸（10戸）、擁壁	R2	(株) ドーコン	R2	R3	高木・久末 経常JV	225,687,000
	新築電気設備工事（日吉町A団地C）	函館市 RC-5F 25戸	R2	(株) エイト設計	R2	R3	協同電気通信（株）	52,338,000
	新築衛生設備工事（日吉町A団地C）	函館市 RC-5F 25戸	R2	(株) エイト設計	R2	R3	昭栄・大協 経常JV	102,619,000
	新築建具工事（日吉町A団地C-1）	函館市 RC-5F 25戸（15戸）	R2	(株) ドーコン	R2	R3	(有) 佐藤建具店	11,990,000
	新築建具工事（日吉町A団地C-2）	函館市 RC-5F 25戸（10戸）	R2	(株) ドーコン	R2	R3	本間建具店	9,504,000
	解体工事（とめえ団地）	函館市 RC-7F 83戸	R2	(株) 佐藤公郎建築設計事務所	R2	R3	今井・戸沼岩崎 経常JV	272,767,000
	新築外構工事（日吉町A団地C）	函館市 A=0.3ha、仮駐車場25台	H28	(株) ノース技研	R3	R3	(株) 小鹿組	21,065,000
北斗市道営住宅	新築工事（（仮称）新幹線駅前団地A-1）	北斗市 RC-10F 20戸（10戸）	H27	(株) ハウ計画設計	H27	H29	澤田・星組渡辺 経常JV	281,955,600
	新築工事（（仮称）新幹線駅前団地A-2）	北斗市 RC-10F 20戸（10戸）	H27	(株) ハウ計画設計	H27	H29	田島緑地前川・工藤建設 経常JV	284,374,800
	新築電気設備工事（（仮称）新幹線駅前団地A）	北斗市 RC-10F 20戸	H27	(株) ビーゴーイング	H27	H29	タマツ・本庄 経常JV	42,973,200
	新築衛生設備工事（（仮称）新幹線駅前団地A）	北斗市 RC-10F 20戸	H27	(株) ビーゴーイング	H27	H29	昭栄・宮下 経常JV	73,818,000
	新築建具工事（（仮称）新幹線駅前団地A）	北斗市 RC-10F 20戸	H27	(株) ハウ計画設計	H27	H29	(株) 内ヶ島製作所	17,766,000
	集会所新築工事（であえーる新函館北斗駅前団地）	北斗市 W造 平屋建て124㎡、雁木S造平屋26㎡、住宅路及び駐車場	H27	(株) 遠藤建築アトリエ	H28	H29	(株) 平林組	96,194,307
	新築工事（であえーる新函館北斗駅前団地B-1）	北斗市 RC造 10F建て20戸（10戸）	H27	(株) ハウ計画設計	H29	R1	澤田・星組渡辺 経常JV	235,545,224
	新築工事（であえーる新函館北斗駅前団地B-2）	北斗市 RC造 10F建て20戸（10戸）	H27	(株) ハウ計画設計	H29	R1	田島緑地前川・工藤建設 経常JV	225,884,219
	新築電気設備工事（であえーる新函館北斗駅前団地B）	北斗市 RC造 10F建て20戸	H27	(株) ビーゴーイング	H29	R1	タマツ電機工業（株）	21,934,800
	新築衛生設備工事（であえーる新函館北斗駅前団地B）	北斗市 RC造 10F建て20戸	H27	(株) ビーゴーイング	H29	R1	(株) 平和設備	59,682,499
	新築建具工事（であえーる新函館北斗駅前団地B-1）	北斗市 RC造 10F建て20戸（10戸）	H27	(株) ハウ計画設計	H29	R1	(株) 内ヶ島製作所	12,268,800
	新築建具工事（であえーる新函館北斗駅前団地B-2）	北斗市 RC造 10F建て20戸（10戸）	H27	(株) ハウ計画設計	H29	R1	本間建具店	8,445,600
	新築外構工事（であえーる新函館駅前団地B）	北斗市 駐車場17台 A=0.2ha	H27	(株) シン技術コンサル	H30	R1	(株) 昇栄興業	20,660,400
	改善工事（東浜団地R1、R2号棟）	北斗市 屋根、外壁改修、灯油配管 RC3F 2棟 30戸	R1	(株) 二本柳慶一建築研究所	R1	R2	(株) 曲小倉工務店	77,671,000
七飯町道営住宅	新築工事（大中山団地A-1）	七飯町 RC造 3F 24戸（12戸）程度	H30	(株) 安藤敏郎建築設計事務所	R1	R2	高橋組・徳建設 経常JV	313,995,000
	新築工事（大中山団地A-2）	七飯町 RC造 3F 24戸（12戸）程度、敷地造成	H30	(株) 安藤敏郎建築設計事務所	R1	R2	鈴木・カワマタ 経常JV	297,473,000

工 事 名	市町村名	工事概要	設計 年度	設計事務所	着工 年度	完成 年度	請負者名	工事費 (最終額：円)
七飯町道営住宅	新築電気設備工事（大中山団地A）	七飯町 RC造 3F 24戸程度	H30	函館設備設計家（協）	R1	R2	（株）中電設工事	41,437,000
	新築衛生設備工事（大中山団地A）	七飯町 RC造 3F 24戸程度	H30	函館設備設計家（協）	R1	R2	川股設備工業・東栄興業 経常JV	88,561,000
	新築建具工事（大中山団地A-1）	七飯町 RC造 3F 24戸（12戸）程度	H30	（株）安藤敏郎建築設計事務所	R1	R2	本間建具店	13,915,000
	新築建具工事（大中山団地A-2）	七飯町 RC造 3F 24戸（12戸）程度	H30	（株）安藤敏郎建築設計事務所	R1	R2	（株）内ヶ島製作所	14,289,000
	新築外構工事（大中山団地A）	七飯町 駐車場 24台	H30	（株）東鵬開発・トキワ地研（株）	R1	R2	（株）相互建設	64,790,000
	新築工事（大中山団地B-1、B-2）	七飯町 W造平屋建 2棟 9戸、造成等	R2	（株）安藤敏郎建築設計事務所	R2	R3	高橋組・日新建設 経常JV	307,450,000
	新築工事（大中山団地B-3、B-4）	七飯町 W造平屋建 2棟 7戸、外構	H30 R2	（株）東鵬開発 トキワ地研（株） （株）安藤敏郎建築設計事務所	R2	R3	鈴木・カワマタ 経常JV	282,062,000
木古内町道営住宅	新築工事（であえーる駅前団地A-1）	木古内町 RC-3F 15戸（6戸） +集会所	H26	（株）高岡建築設計事務所	H27	H27	齊藤建設・茂泉 経常JV	184,334,400
	新築工事（であえーる駅前団地A-2）	木古内町 RC-3F 15戸（9戸）	H26	（株）高岡建築設計事務所	H27	H27	小泉・戸沼岩崎 経常JV	162,615,600
	新築電気設備工事（であえーる駅前団地A）	木古内町 RC-3F 15戸+集会所	H26	（株）高木設計事務所	H27	H27	梶原電気工業（株）	26,168,400
	新築衛生設備工事（であえーる駅前団地A）	木古内町 RC-3F 15戸+集会所	H26	（株）高木設計事務所	H27	H27	（株）岡田商会	44,820,000
	新築建具工事（であえーる駅前団地A）	木古内町 RC-3F 15戸+集会所	H26	（株）高岡建築設計事務所	H27	H27	小沢建具工業（株）	16,329,600
	新築外構工事（であえーる駅前団地A）	木古内町 駐車場15台、A=0.2ha	H26	（株）ノース技研	H27	H27	（株）曲小倉工務店	47,746,800
	新築工事（であえーる駅前団地B-1）	木古内町 RC造 5F 24戸（14戸）	R1	（株）高岡建築設計事務所	R1	R2	松本・平林 経常JV	256,223,000
	新築工事（であえーる駅前団地B-2）	木古内町 RC造 5F 24戸（10戸）、EV	R1	（株）高岡建築設計事務所	R1	R2	齊藤建設・三光工業 経常JV	205,898,000
	新築電気設備工事（であえーる駅前団地B）	木古内町 RC造 5F 24戸	R1	函館設備設計家（協）	R1	R2	（株）外山電工	35,420,000
	新築衛生設備工事（であえーる駅前団地B）	木古内町 RC造 5F 24戸	R1	函館設備設計家（協）	R1	R2	（株）岡田商会	73,238,000
	新築建具工事（であえーる駅前団地B-1）	木古内町 RC造 5F 24戸（14戸）	R1	（株）高岡建築設計事務所	R1	R2	（有）佐藤建具店	14,289,000
	新築建具工事（であえーる駅前団地B-2）	木古内町 RC造 5F 24戸（10戸）	R1	（株）高岡建築設計事務所	R1	R2	（株）内ヶ島製作所	9,196,000
	新築外構工事（であえーる駅前団地B）	木古内町 A=0.2ha 駐車場24台	R1	（株）ノース技研 北海道土質コンサルタント（株）	R2	R2	（株）曲小倉工務店	58,872,000
奥尻町道営住宅	解体工事（米岡新生団地1・3号棟）	奥尻町 準二 2棟 16戸	H26	（株）佐藤公郎建築設計事務所	H28	H28	堀清水組・三和建設 経常JV	53,362,800
室蘭市道営住宅	新築工事（（仮称）室蘭中央団地A-1）	室蘭市 RC-5F 1棟35戸（10戸） +集会所+排水施設	H26	（株）安藤敏郎建築設計事務所	H26	H27	藤川・アサヒ 経常JV	224,857,421
	新築工事（（仮称）室蘭中央団地A-2）	室蘭市 RC-5F 1棟35戸（15戸） +自転車置場	H26	（株）安藤敏郎建築設計事務所	H26	H27	内池・北興 経常JV	180,478,277
	新築工事（（仮称）室蘭中央団地A-3）	室蘭市 RC-5F 1棟35戸（10戸） +EV+屋外物置	H26	（株）安藤敏郎建築設計事務所	H26	H27	大内・早坂 経常JV	193,351,514
	新築電気設備工事（（仮称）室蘭中央団地A）	室蘭市 RC-5F 1棟35戸+集会所	H26	（株）北日本技術コンサル	H26	H27	大伸電設（株）	52,045,200
	新築衛生設備工事（（仮称）室蘭中央団地A）	室蘭市 RC-5F 1棟35戸+集会所	H26	（株）北日本技術コンサル	H26	H27	（業）ユニオン建設	101,082,266
	新築建具工事（（仮称）室蘭中央団地A）	室蘭市 RC-5F 1棟35戸	H26	（株）安藤敏郎建築設計事務所	H26	H27	（有）斉藤木工製作所	27,054,000
	新築外構工事（であえーる中島団地A）	室蘭市 駐車場45台、A=0.5ha	H26	パブリックコンサルタント（株）	H27	H27	緑豊・楡 経常JV	54,162,000
	新築工事（であえーる中島団地B-1）	室蘭市 RC造 5F 30戸 （15戸）	H28	（株）安藤敏郎建築設計事務所	H28	H29	東海建設（株）	264,848,400
	新築工事（であえーる中島団地B-2）	室蘭市 RC造 5F 30戸 （15戸）	H28	（株）安藤敏郎建築設計事務所	H28	H29	内池・北興 経常JV	262,882,800
	新築電気設備工事（であえーる中島団地B）	室蘭市 RC造 5F 30戸	H28	塚田設備管理（株）	H28	H29	阿部電気工事（株）	46,752,477
	新築衛生設備工事（であえーる中島団地B-1）	室蘭市 RC造 5F 30戸 （15戸）	H28	塚田設備管理（株）	H28	H29	オール設備（株）	46,587,927

工 事 名	市町村名	工事概要	設計 年度	設計事務所	着工 年度	完成 年度	請負者名	工事費 (最終額：円)
室蘭市道営住宅	新築衛生設備工事（であえーる中島団地B-2）	室蘭市 RC造 5F 30戸 (15戸)	H28	塚田設備管理（株）	H28	H29	小川工業（株）	45,375,804
	新築建具工事（であえーる中島団地B-1）	室蘭市 RC造 5F 30戸 (15戸)	H28	(株)安藤敏郎建築設計事務所	H28	H29	(有) 斉藤建具製作所	11,232,000
	新築建具工事（であえーる中島団地B-2）	室蘭市 RC造 5F 30戸 (15戸)	H28	(株)安藤敏郎建築設計事務所	H28	H29	(有) 道央木工製作所	13,089,600
	新築外構工事（であえーる中島団地B）	室蘭市 駐車場30台 A=0.26ha	H26	パブリックコンサルタント（株）	H29	H29	東海建設（株）	37,972,800
	新築工事（であえーる中島団地C-1）	室蘭市 RC造 5F建て 25戸 (10戸)	H28	(株)安藤敏郎建築設計事務所	H29	H30	藤川・北興 経常JV	244,252,800
	新築工事（であえーる中島団地C-2）	室蘭市 RC造 5F建て 25戸 (15戸)	H28	(株)安藤敏郎建築設計事務所	H29	H30	大内・内池 経常JV	232,545,600
	新築電気設備工事（であえーる中島団地C）	室蘭市 RC造 5F建て 25戸	H28	塚田設備管理（株）	H29	H30	大伸電設（株）	32,940,000
	新築衛生設備工事（であえーる中島団地C）	室蘭市 RC造 5F建て 25戸	H28	塚田設備管理（株）	H29	H30	高橋衛生工業（株）	70,794,435
	新築建具工事（であえーる中島団地C-1）	室蘭市 RC造 5F建て 25戸 (10戸)	H28	(株)安藤敏郎建築設計事務所	H29	H30	(有) 登米家具建具製作所	9,666,000
	新築建具工事（であえーる中島団地C-2）	室蘭市 RC造 5F建て 25戸 (15戸)	H28	(株)安藤敏郎建築設計事務所	H29	H30	(有) 斉藤木工製作所	11,178,000
	解体工事（寿町B団地B棟）	室蘭市 RC造 4F 1棟 24戸	H29	(株) 菅設計企画	H30	H30	東海建設（株）	67,824,000
	新築外構工事（造園工）（であえーる中島団地C）	室蘭市 植樹植栽、駐車場25台 A=0.26ha	H26	パブリックコンサルタント（株）	H30	H30	長岡造園（株）	24,516,000
	解体工事（大沢町団地10号棟）	室蘭市 RC造5F 20戸	H30	(株)北海道ミオ設計	R1	R1	藤川建設（株）	52,795,600
	新築工事（（仮称）白鳥台A団地A-1）	室蘭市 RC5F 30戸（15戸）、EV	R1	(株)ドーコン	R1	R3	藤川建設（株）	323,301,000
	新築工事（（仮称）白鳥台A団地A-2）	室蘭市 RC5F 30戸（15戸）	R1	(株)ドーコン	R1	R3	東海建設（株）	309,210,000
	新築電気設備工事（（仮称）白鳥台A団地）	室蘭市 RC5F 30戸	R1	(株)高木設計事務所	R1	R3	(株)耕電設	54,296,000
	新築衛生設備工事（（仮称）白鳥台A団地）	室蘭市 RC5F 30戸	R1	(株)高木設計事務所	R1	R3	(株)ユニオン建設	120,153,000
	新築建具工事（（仮称）白鳥台A団地A-1）	室蘭市 RC5F 30戸（15戸）程度	R1	(株)ドーコン	R1	R3	(有) 道央木工製作所	15,455,000
	新築建具工事（（仮称）白鳥台A団地A-2）	室蘭市 RC5F 30戸（15戸）程度	R1	(株)ドーコン	R1	R3	(有) 斉藤木工製作所	13,035,000
	新築外構工事（（仮称）白鳥台A団地）	室蘭市 A=0.2ha 駐車場30台	R1	(株)東亜エンジニアリング (株)アクアジオテクノ	R2	R3	新和建設（株）	37,895,000
苫小牧市道営住宅	新築工事（（仮称）植苗団地A-1）	苫小牧市 W造平屋 4戸、住宅路、駐車場8台、プレロードA=0.6ha	H29	(株)カミリュウジ建築設計事務所	H30	H30	盛興建設（株）	210,470,400
	新築工事（（仮称）植苗団地A-2）	苫小牧市 W造平屋 4戸	H29	(株)カミリュウジ建築設計事務所	H30	H30	住拓工業（株）	106,941,600
	新築工事（植苗中央団地B-1）	苫小牧市 W造平屋建 4戸、駐車場8台	H29	(株)カミリュウジ建築設計事務所 (株)タナコンサルタンツ パブリックコンサルタント（株）	R1	R1	盛興建設（株）	150,414,000
	新築工事（植苗中央団地B-2）	苫小牧市 W造平屋建 4戸	H29	(株)カミリュウジ建築設計事務所	R1	R1	住拓工業（株）	117,249,000
	新築工事（植苗中央団地C-1）	苫小牧市 W造平屋建 1棟3戸、外構	H29	(株)カミリュウジ建築設計事務所 (株)タナコンサルタンツ パブリックコンサルタント（株）	R3	R3	盛興建設（株）	173,580,000
	新築工事（植苗中央団地C-2）	苫小牧市 W造平屋建 1棟4戸	H29	(株)カミリュウジ建築設計事務所	R3	R3	住拓工業（株）	133,452,000
旧しらかば町公宅	解体工事	苫小牧市 RC造2、4F 5棟40戸	R2	(株) 菅設計企画	R3	R3	盛興建設（株）	188,606,000
旧苫小牧市内道立学校職員住宅	解体工事	苫小牧市 RC-2、4F 4棟36戸	R2	(株)北海道綜企画	R2	R3	盛興建設（株）	159,786,000
登別市道営住宅	改善工事（登別西団地A）	登別市 RC造 5F20戸、EV設置、長寿命化、居住性向上、電気設備改修、外灯	R1	(株)アトリエブंक	R1	R2	(株)和田工務店	284,262,000
	改善衛生設備工事（登別西団地A）	登別市 RC造 5F20戸、長寿命化、居住性向上	R1	(株)北洋設備設計事務所	R1	R2	(株)ゴウダ	67,232,000
	改善建具工事（登別西団地A）	登別市 RC造 5F20戸	R1	(株)アトリエブंक	R1	R2	(有) 斉藤木工製作所	17,490,000
旭川市道営住宅	改善工事（神楽岡ニュータウン団地74R3号棟1）	旭川市 RC-4F 24戸（12戸）	H25	(株)ハウ計画設計	H25	H26	荒井・吉宮 経常JV	193,687,200

工 事 名	市町村名	工事概要	設計年度	設計事務所	着工年度	完成年度	請負者名	工事費 (最終額：円)
旭川市道営住宅								
改善工事（神楽岡ニュータウン団地74R3号棟2）	旭川市	RC-4F 24戸（12戸）	H25	（株）ハウ計画設計	H25	H26	（株）廣野組	165,844,800
改善電気設備工事（神楽岡ニュータウン団地74R3号棟）	旭川市	RC-4F 24戸	H25	（株）高木設計事務所	H25	H26	（株）田島電気商会	30,898,800
改善衛生設備工事（神楽岡ニュータウン団地74R3号棟）	旭川市	RC-4F 24戸	H25	（株）高木設計事務所	H25	H26	飯塚・龍後 経常JV	69,098,400
改善建具工事（神楽岡ニュータウン団地74R3号棟）	旭川市	RC-4F 24戸	H25	（株）ハウ計画設計	H25	H26	（有）杏和建具	15,778,800
解体工事（神楽岡ニュータウン団地72R1号棟）	旭川市	1棟24戸	H26	（株）三建設事務所	H27	H27	（株）後藤田建設	44,992,800
新築工事（であえーる宮下東団地A-1）	旭川市	RC-9F 36戸（9戸）、階段室	H27	北海道建築設計監理（株）	H27	H29	高組・谷脇 経常JV	291,855,698
新築工事（であえーる宮下東団地A-2）	旭川市	RC-9F 36戸（18戸）	H27	北海道建築設計監理（株）	H27	H29	橋本川島・東成 経常JV	259,985,585
新築工事（であえーる宮下東団地A-3）	旭川市	RC-9F 36戸（9戸）、EV、自転車置場	H27	北海道建築設計監理（株）	H27	H29	新谷・多東 経常JV	248,521,478
新築電気設備工事（であえーる宮下東団地A）	旭川市	RC-9F 36戸	H27	（株）真紀設備設計事務所	H27	H29	大東電気工事（株）	58,961,521
新築衛生設備工事（であえーる宮下東団地A）	旭川市	RC-9F 36戸	H27	（株）真紀設備設計事務所	H27	H29	エービーテクノ・旭川暖房 経常JV	103,194,000
新築建具工事（であえーる宮下東団地A-1）	旭川市	RC-9F 9戸	H27	北海道建築設計監理（株）	H27	H29	太陽工業（有）	11,610,000
新築建具工事（であえーる宮下東団地A-2）	旭川市	RC-9F 18戸	H27	北海道建築設計監理（株）	H27	H29	（株）児玉製作所	15,033,600
新築建具工事（であえーる宮下東団地A-3）	旭川市	RC-9F 9戸	H27	北海道建築設計監理（株）	H27	H29	（有）杏和建具	12,884,400
新築工事（であえーる宮下東団地C-1）	旭川市	RC造 9F建て 45戸（18戸）	H28	北海道建築設計監理（株）	H28	H30	盛永・菅原 特定JV	366,341,865
新築工事（であえーる宮下東団地C-2）	旭川市	RC造 9F建て 45戸（18戸）	H28	北海道建築設計監理（株）	H28	H30	廣野・岸田 経常JV	288,173,553
新築工事（であえーる宮下東団地C-3）	旭川市	RC造 9F建て 45戸（9戸）	H28	北海道建築設計監理（株）	H28	H30	荒井・石田 経常JV	296,294,943
新築電気設備工事（であえーる宮下東団地C）	旭川市	RC造 9F建て 45戸	H28	（株）ビーゴーイング	H28	H30	（株）電業	55,012,613
新築衛生設備工事（であえーる宮下東団地C）	旭川市	RC造 9F建て 45戸	H28	（株）ビーゴーイング	H28	H30	木本・ガス管 経常JV	134,825,468
新築建具工事（であえーる宮下東団地C-1）	旭川市	RC造 9F建て 45戸（18戸）	H28	北海道建築設計監理（株）	H28	H30	（株）児玉製作所	15,001,200
新築建具工事（であえーる宮下東団地C-2）	旭川市	RC造 9F建て 45戸（18戸）	H28	北海道建築設計監理（株）	H28	H30	（有）杏和建具	15,022,800
新築建具工事（であえーる宮下東団地C-3）	旭川市	RC造 9F建て 45戸（9戸）	H28	北海道建築設計監理（株）	H28	H30	（有）平和建具工芸	13,705,200
解体工事（神楽岡ニュータウン団地74R2号棟）	旭川市	RC造 4F建て 24戸	H26	（株）三建設事務所	H28	H29	タカハタ建設（株）	74,139,225
改善外構工事（神楽岡ニュータウン団地）	旭川市	駐車場29台 A=0.1ha	H26	アトラス・サーベイ（株）	H28	H28	親松宮本建設（株）	19,018,800
新築外構工事（であえーる宮下東団地A）	旭川市	駐車場36台 A=0.4ha	H27	（株）富士建設コンサル 旭川ボーリング工業（協）	H29	H29	高橋建設（株）	31,125,600
新築工事（であえーる宮下東団地B-1）	旭川市	RC造 9F 36戸（18戸）	H27	北海道建築設計監理（株）	H30	R2	新谷・菅原 経常JV	308,676,600
新築工事（であえーる宮下東団地B-2）	旭川市	RC造 9F 36戸（9戸）	H27	北海道建築設計監理（株）	H30	R2	高組・石田 経常JV	188,525,000
新築工事（であえーる宮下東団地B-3）	旭川市	RC造 9F 36戸（9戸）	H27	北海道建築設計監理（株）	H30	R2	畠山・東成 経常JV	263,637,000
新築電気設備工事（であえーる宮下東団地B）	旭川市	RC造 9F 36戸	H27	（株）真紀設備設計事務所	H30	R2	（株）田島電気商会	50,830,618
新築衛生設備工事（であえーる宮下東団地B）	旭川市	RC造 9F 36戸	H27	（株）真紀設備設計事務所	H30	R2	弘友・旭川暖房 経常JV	129,600,000
新築建具工事（であえーる宮下東団地B-1）	旭川市	RC造 9F 36戸（18戸）	H27	北海道建築設計監理（株）	H30	R2	太陽工業（有）	14,850,000
新築建具工事（であえーる宮下東団地B-2）	旭川市	RC造 9F 36戸（9戸）	H27	北海道建築設計監理（株）	H30	R2	（有）杏和建具	7,095,600
新築建具工事（であえーる宮下東団地B-3）	旭川市	RC造 9F 36戸（9戸）	H27	北海道建築設計監理（株）	H30	R2	（株）児玉製作所	10,972,800

工 事 名	市町村名	工事概要	設計年度	設計事務所	着工年度	完成年度	請負者名	工事費 (最終額：円)
旭川市道営住宅	新築外構工事（であえーる宮下東団地C）	旭川市 駐車場45台 A=0.4ha	H28	(株)アサヒ建設コンサルタント 大地コンサルタント(株)	H30	H30	松藤土建(株)	36,547,200
	解体工事（春光高台団地KR23・KR24・KR26号棟）	旭川市 RC造 4F 3棟 36戸	H29	空間工房シリウス(有)	H30	H30	モリタ・北菱 経常JV	219,132,000
	解体工事（神楽岡ニュータウン団地76R7・R8号棟）	旭川市 RC造 4F 2棟 64戸	H30	(株)創明建築設計事務所	H30	R1	荒井・谷脇 経常JV	126,172,000
	解体工事（神楽岡ニュータウン団地76R6号棟）	旭川市 RC造 4F 1棟 32戸	H30	(株)創明建築設計事務所	H30	R1	(株)盛永組	74,409,400
	新築工事（神楽岡ニュータウン団地A-1）	旭川市 RC4F 28戸(16戸)	R1	(株)ハウ計画設計	R1	R2	橋本川島・タカハタ・北菱 経常JV	300,861,000
	新築工事（神楽岡ニュータウン団地A-2）	旭川市 RC4F 28戸(12戸)、EV	R1	(株)ハウ計画設計	R1	R2	廣野・吉宮 経常JV	267,234,000
	新築電気設備工事（神楽岡ニュータウン団地A）	旭川市 RC4F 28戸	R1	(株)ビーゴーイング	R1	R2	西山坂田電気(株)	48,048,000
	新築衛生設備工事（神楽岡ニュータウン団地A）	旭川市 RC4F 28戸	R1	(株)ビーゴーイング	R1	R2	開成・龍後 経常JV	102,201,000
	新築建具工事（神楽岡ニュータウン団地A-1）	旭川市 RC4F 28戸(16戸)	R1	(株)ハウ計画設計	R1	R2	(株)児玉製作所	17,182,000
	新築建具工事（神楽岡ニュータウン団地A-2）	旭川市 RC4F 28戸(12戸)	R1	(株)ハウ計画設計	R1	R2	高橋建具産業(株)	13,343,000
	新築外構工事（であえーる宮下東団地B）	旭川市 A=0.2ha 駐車場26台	H27	(株)富士建設コンサル 旭川ボーリング工業(協)	R2	R2	高橋建設(株)	26,136,000
	新築外構工事（神楽岡ニュータウン団地A）	旭川市 A=0.4ha 駐車場31台	R1	(株)アサヒ建設コンサルタント	R2	R2	高橋建設(株)	49,386,700
	新築工事（神楽岡ニュータウン団地B-1）	旭川市 RC-4F 32戸(8戸)、外構	R2	(株)ハウ計画設計	R2	R3	荒井・谷脇 経常JV	292,798,000
	新築工事（神楽岡ニュータウン団地B-2）	旭川市 RC-4F 32戸(12戸)	R2	(株)ハウ計画設計	R2	R3	新谷・東成・石田 経常JV	250,107,000
	新築工事（神楽岡ニュータウン団地B-3）	旭川市 RC-4F 32戸(12戸)	R2	(株)ハウ計画設計	R2	R3	廣野・吉宮 経常JV	222,772,000
	新築電気設備工事（神楽岡ニュータウン団地B）	旭川市 RC-4F 32戸	R2	(株)環境設備計画	R2	R3	旭栄ミヤコ電業(株)	54,791,000
	新築衛生設備工事（神楽岡ニュータウン団地B）	旭川市 RC-4F 32戸	R2	(株)環境設備計画	R2	R3	弘友・北タンレイ 経常JV	120,053,314
	新築建具工事（神楽岡ニュータウン団地B-1）	旭川市 RC-4F 32戸(8戸)	R2	(株)ハウ計画設計	R2	R3	太陽工業(有)	9,933,000
	新築建具工事（神楽岡ニュータウン団地B-2）	旭川市 RC-4F 32戸(12戸)	R2	(株)ハウ計画設計	R2	R3	(有)杏和建具	13,596,000
	新築建具工事（神楽岡ニュータウン団地B-3）	旭川市 RC-4F 32戸(12戸)	R2	(株)ハウ計画設計	R2	R3	(株)児玉製作所	14,652,000
解体工事（啓北団地79R1号棟）	旭川市 RC造4F 1棟32戸	R2	(株)さがら設計事務所	R3	R3	(株)高組	153,197,000	
解体工事（啓北団地79R2号棟）	旭川市 RC造4F 1棟32戸	R2	(株)さがら設計事務所	R3	R3	タカハタ建設(株)	134,024,000	
留萌市道営住宅	改善工事（栄町団地34、35号棟）	留萌市 RC-5F 2棟40戸 屋根、外壁改修、 灯油配管改修	R1	(株)ノア設計	R2	R2	山高・堀松 経常JV	151,052,000
稚内市道営住宅	新築工事（であえーる大黒団地A-1）	稚内市 RC-4F 24戸(12戸)+集会所	H27	(株)アトリエバンク	H27	H28	富田・藤 経常JV	250,419,600
	新築工事（であえーる大黒団地A-2）	稚内市 RC-4F 24戸(12戸)	H27	(株)アトリエバンク	H27	H28	石塚・早坂 経常JV	223,030,800
	新築電気設備工事（であえーる大黒団地A）	稚内市 RC-4F 24戸+集会所	H27	(株)北日本技術コンサル	H27	H28	稚内電気工事(株)	42,724,800
	新築衛生設備工事（であえーる大黒団地A）	稚内市 RC-4F 24戸+集会所	H27	(株)北日本技術コンサル	H27	H28	石塚・恵菱 経常JV	70,502,400
	新築建具工事（であえーる大黒団地A）	稚内市 RC-4F 24戸+集会所	H27	(株)アトリエバンク	H27	H28	(株)阿部工務店	23,922,000
	新築工事（であえーる大黒団地B-1）	稚内市 RC造 4F建て 28戸 (16戸)	H27	(株)アトリエバンク	H28	H29	石塚・早坂 経常JV	257,554,070
	新築工事（であえーる大黒団地B-2）	稚内市 RC造 4F建て 28戸 (12戸)	H27	(株)アトリエバンク	H28	H29	富田・藤 経常JV	219,241,690
	新築電気設備工事（であえーる大黒団地B）	稚内市 RC造 4F建て 28戸	H27	(株)北日本技術コンサル	H28	H29	(株)桜井電業所	28,953,064
	新築衛生設備工事（であえーる大黒団地B）	稚内市 RC造 4F建て 28戸	H27	(株)北日本技術コンサル	H28	H29	桜井・渡辺 経常JV	71,948,360

工 事 名	市町村名	工事概要	設計 年度	設計事務所	着工 年度	完成 年度	請負者名	工事費 (最終額：円)
稚内市道営住宅	新築建具工事（であえーる大黒団地B-1）	稚内市 RC造 4F建て 28戸 (16戸)	H27	(株) アトリエアーク	H28	H29	(株) 阿部工務店	13,240,800
	新築建具工事（であえーる大黒団地B-2）	稚内市 RC造 4F建て 28戸 (12戸)	H27	(株) アトリエアーク	H28	H29	(有) 先端建具製作所	11,653,200
	新築外構工事（であえーる大黒団地A）	稚内市 住宅路、駐車場29台 A=0.4ha	H27	(株) アサヒ建設コンサルタント アースコンサルタント(株)	H28	H28	(株) 中田組	56,667,600
	新築外構工事（であえーる大黒団地B）	稚内市 駐車場28台 A=0.3ha	H27	(株) アサヒ建設コンサルタント アースコンサルタント(株)	H29	H29	(株) 中田組	37,260,000
	解体工事（潮見団地R1・R2号棟）	稚内市 PC造 2F建て 2棟12戸	H28	(株) 北海道ミオ設計	H29	H29	(株) 北新興業	63,190,800
北見市道営住宅	新築工事（高栄団地C-1）	北見市 RC-5F 35戸（20戸）	H24	(株) 北海道日建設計	H25	H26	鐘ヶ江・村井 経常JV	226,756,800
	新築工事（高栄団地C-2）	北見市 RC-5F 35戸（15戸）	H24	(株) 北海道日建設計	H25	H26	山本・大地 経常JV	205,362,000
	新築電気設備工事（高栄団地C-1）	北見市 RC-5F 35戸（20戸）	H24	(株) 北日本技術コンサル	H25	H26	桑原電工(株)	23,868,000
	新築電気設備工事（高栄団地C-2）	北見市 RC-5F 35戸（15戸）	H24	(株) 北日本技術コンサル	H25	H26	稲村電設工事(株)	21,384,000
	新築衛生設備工事（高栄団地C-1）	北見市 RC-5F 35戸（20戸）	H24	(株) 北日本技術コンサル	H25	H26	天内工業(株)	46,440,000
	新築衛生設備工事（高栄団地C-2）	北見市 RC-5F 35戸（15戸）	H24	(株) 北日本技術コンサル	H25	H26	(株) 北辰工業	34,452,000
	新築建具工事（高栄団地C-1）	北見市 RC-5F 35戸（20戸）	H24	(株) 北海道日建設計	H25	H26	新栄木工(株)	13,996,800
	新築建具工事（高栄団地C-2）	北見市 RC-5F 35戸（15戸）	H24	(株) 北海道日建設計	H25	H26	緑ヶ丘木工(株)	12,150,000
	新築工事（であえーる常盤団地A-1）	北見市 RC-10F 1棟27戸 (18戸)	H26	(株) ハウ計画設計	H26	H28	鐘ヶ江・北成 経常JV	296,234,830
	新築工事（であえーる常盤団地A-2）	北見市 RC-10F 1棟27戸 (9戸+集会所)	H26	(株) ハウ計画設計	H26	H28	三共後藤・ダイイチ 経常JV	295,271,744
	新築電気設備工事（であえーる常盤団地A）	北見市 RC-10F 1棟27戸+集会所	H26	(株) ビーゴーイング	H26	H28	(株) 電化堂	48,373,200
	新築衛生設備工事（であえーる常盤団地A）	北見市 RC-10F 1棟27戸+集会所	H26	(株) ビーゴーイング	H26	H28	天内工業(株)	111,562,577
	新築建具工事（であえーる常盤団地A）	北見市 RC-10F 1棟27戸+集会所	H26	(株) ハウ計画設計	H26	H28	新栄木工(株)	29,667,600
	新築外構工事（高栄団地C）	北見市 駐車場32台 A=0.2ha	H23	和光技研(株)	H26	H26	岡本建設(株)	24,775,200
	新築工事（であえーる常盤団地B-1）	北見市 RC造 10F建て 27戸 (18戸)	H26	(株) ハウ計画設計	H28	H30	天内・大幸 経常JV	302,009,315
	新築工事（であえーる常盤団地B-2）	北見市 RC造 10F建て 27戸 (9戸)	H26	(株) ハウ計画設計	H28	H30	五十嵐・村井小泉 経常JV	255,239,935
	新築電気設備工事（であえーる常盤団地B）	北見市 RC造 10F建て 27戸	H26	(株) ビーゴーイング	H28	H30	稲村電設工事(株)	32,721,651
	新築衛生設備工事（であえーる常盤団地B）	北見市 RC造 10F建て 27戸	H26	(株) ビーゴーイング	H28	H30	村井小泉建設(株)	97,320,646
	新築建具工事（であえーる常盤団地B-1）	北見市 RC造 10F建て 27戸 (18戸)	H26	(株) ハウ計画設計	H28	H30	緑ヶ丘木工(株)	17,820,000
	新築建具工事（であえーる常盤団地B-2）	北見市 RC造 10F建て 27戸 (9戸)	H26	(株) ハウ計画設計	H28	H30	(株) 中橋建装	8,100,000
	新築外構工事（であえーる常盤団地A）	北見市 住宅路、駐車場33台 A=0.1ha	H26	(株) 中神土木設計事務所	H28	H28	鐘ヶ江・岸 経常JV	31,741,200
	解体工事（小泉団地栄2号棟）	北見市 RC造 4F建て 1棟12戸	H28	(株) 濱川設計	H29	H29	五十嵐建設(株)	49,215,600
	解体工事（小泉団地豊18・19号棟）	北見市 RC造 4F 2棟 24戸	H30	(有) アーキシップアソシエイツ	H30	R1	(株) 山本工務店	101,643,728
新築外構工事（であえーる常盤団地B）	北見市 住宅路、駐車場26台、A=0.1ha	H26	(株) 中神土木設計事務所	H30	H30	岡本建設(株)	23,684,400	
解体工事（小泉団地豊20、21号棟）	北見市 RC造4F 2棟 32戸	H30	(有) アーキシップアソシエイツ	R1	R2	北成建設(株)	135,356,443	
帯広市道営住宅	改善工事（新緑団地1、2号棟）	帯広市 RC-3、5F2棟48戸 屋根、外壁改修、 居住性	R2	(株) 札幌日総建	R2	R3	萩原建設工業(株)	174,218,000
	改善衛生設備工事（新緑団地1、2号棟）	帯広市 RC-3、5F2棟48戸 灯油配管、直圧 化、居住性	R2	(株) 北日本技術コンサル	R2	R3	(有) フィート	74,338,000

工 事 名	市町村名	工事概要	設計 年度	設計事務所	着工 年度	完成 年度	請負者名	工事費 (最終額：円)
鉧路市道営住宅								
改善外構工事（愛国団地D12号棟）	鉧路市	駐車場48台 A=0.44ha	H25	東邦コンサルタント（株）	H25	H26	（株）奥山興業	46,386,000
改善工事（住之江団地DH6棟）	鉧路市	外壁+屋上防水+UB+樹脂サテ+パリアフリー 棟60戸	H25	（株）アクティ建築設計	H25	H26	山根・八百坂 経常JV	130,107,600
新築工事（であえーる幸団地1）	鉧路市	RC-12F 40戸（20戸）	H25	（株）アトリエアク	H25	H27	村井建設（株）	492,954,545
新築工事（であえーる幸団地2）	鉧路市	RC-12F 40戸（10戸）	H25	（株）アトリエアク	H25	H27	タカオ・松井 経常JV	255,093,247
新築電気設備工事（であえーる幸団地1）	鉧路市	RC-12F 40戸（20戸）	H25	（株）山道設備設計事務所	H25	H27	三昭電気工業（株）	55,134,000
新築電気設備工事（であえーる幸団地2）	鉧路市	RC-12F 40戸（20戸）	H25	（株）山道設備設計事務所	H25	H27	共成電気（株）	84,866,400
新築衛生設備工事（であえーる幸団地1）	鉧路市	RC-12F 40戸（20戸）	H25	（株）山道設備設計事務所	H25	H27	榊・第一 経常JV	98,636,400
新築衛生設備工事（であえーる幸団地2）	鉧路市	RC-12F 40戸（20戸）	H25	（株）山道設備設計事務所	H25	H27	太平洋・永昌 経常JV	131,937,215
新築建具工事（であえーる幸団地1）	鉧路市	RC-12F 40戸（20戸）	H25	（株）アトリエアク	H25	H27	玉垣木工（株）	13,197,600
新築建具工事（であえーる幸団地2）	鉧路市	RC-12F 40戸（20戸）	H25	（株）アトリエアク	H25	H27	北海ハウス（株）	19,386,000
改善衛生設備工事（住之江団地DH6棟）	鉧路市	3階+1F+1F+1F+給水+直圧化+灯、給水及び給湯の検診配管、配線、1F電灯交換	H25	（株）岩見田設備設計事務所	H25	H26	綜合・鈴木 経常JV	81,853,200
改善建具工事（住之江団地DH6棟）	鉧路市	内窓改修 1棟60戸	H25	（株）アクティ建築設計	H25	H26	得地ファニチャ工業（株）	18,348,120
新築工事（であえーる幸団地3）	鉧路市	RC-12F 40戸（10戸）	H25	（株）アトリエアク	H25	H27	向陽・北東 経常JV	273,628,979
改善工事（愛国団地D14号棟1）	鉧路市	RC-5F 1棟35戸	H25	（株）武田建築設計事務所	H26	H27	宮脇・富樫 経常JV	284,547,600
改善工事（愛国団地D14号棟2）	鉧路市	庁舎CB-2F 1, 873㎡等の解体	H25	（株）武田建築設計事務所	H26	H27	坂野・加納 経常JV	275,929,200
改善外構工事（愛国団地D14号棟）	鉧路市	駐車場38台、A=0.6ha	H25	和光技研（株）	H27	H27	坂野建設（株）	57,996,000
改善電気設備工事（愛国団地D14号棟1、2）	鉧路市	外壁改修	H25	（株）田中建築設備事務所	H26	H27	マツダ電気（株）	53,524,800
改善衛生設備工事（愛国団地D14号棟1）	鉧路市	電気設備改修	H25	（株）田中建築設備事務所	H26	H27	近藤・第一 経常JV	77,241,600
改善衛生設備工事（愛国団地D14号棟2）	鉧路市	RC-1F 261㎡、 内外部改修、解体27.4㎡	H25	（株）田中建築設備事務所	H26	H27	榊・瑞相 経常JV	77,500,800
改善建具工事（愛国団地D14号棟1）	鉧路市	RC-1F 261㎡、 内外部改修、解体27.4㎡	H25	（株）武田建築設計事務所	H26	H27	得地ファニチャ工業（株）	16,783,200
改善建具工事（愛国団地D14号棟2）	鉧路市	RC-1F 261㎡、 内部改修、解体27.4㎡	H25	（株）武田建築設計事務所	H26	H27	（有）カトウ	14,310,000
新築外構工事（であえーる幸団地）	鉧路市	駐車場50台、A=0.3ha、スロープ、ゴミ置き場	H25	東邦コンサルタント（株）	H27	H27	（株）本田組	55,501,200
改善工事（住之江団地DH7号棟）	鉧路市	RC造 6F 1棟 60戸	H25	（株）アクティ建築設計	H28	H29	葵建設（株）	173,597,450
改善衛生設備工事（住之江団地DH7号棟）	鉧路市	RC造 6F 1棟 60戸	H25	（株）岩見田設備設計事務所	H28	H29	大同・鈴木 経常JV	86,503,755
改善建具工事（住之江団地DH7号棟）	鉧路市	RC造 6F 1棟 60戸	H25	（株）アクティ建築設計	H28	H29	玉垣木工（株）	24,138,000
解体工事（愛国団地D13号棟）	鉧路市	RC造 5F建て 1棟50戸	H25	（株）武田建築設計事務所	H29	H29	宮脇土建（株）	117,147,600
改善工事（住之江団地D17号棟1）	鉧路市	RC造 5F 30戸、EV設置、長寿命化、居住性向上	H25	（株）ハウ計画設計	H30	R1	宮脇土建（株）	153,191,000
改善工事（住之江団地D17号棟2）	鉧路市	RC造 5F 30戸、EV設置、長寿命化、居住性向上	H29	（株）ハウ計画設計	H30	R1	葵建設（株）	143,312,000
改善衛生設備工事（住之江団地D17号棟）	鉧路市	RC造 5F 30戸、長寿命化、居住性向上	H29	（株）北日本技術コンサル	H30	R1	太平洋・綜合 経常JV	112,788,929
改善建具工事（住之江団地D17号棟）	鉧路市	RC造 5F 30戸	H29	（株）ハウ計画設計	H30	R1	北海ハウス（株）	21,903,600
改善外構工事（愛国団地）	鉧路市	駐車場57台、A=0.4ha、外灯設備	H25	和光技研（株）	H30	R1	葵建設（株）	53,773,200
改善外構工事（住之江団地D17号棟）	鉧路市	駐車場10台 A=0.1ha	H29	東邦コンサルタント（株） ニチゴ産業（株）	R1	R1	萬木建設（株）	17,798,000

工 事 名	市町村名	工事概要	設計年度	設計事務所	着工年度	完成年度	請負者名	工事費 (最終額：円)
4 道警本部								
滝川警察署砂川警察庁舎	新築工事	砂川市 既存連絡所解体 CB造42.24㎡ 庁舎新築RC平屋545㎡	H30	(株)岡田設計	R1	R1	三鈺建設(株)	186,362,000
	新築電気設備工事	砂川市 庁舎新築RC平屋545㎡	H30	(株)高木設計事務所	R1	R1	(株)南部電設工業	26,609,000
	新築暖房衛生設備工事	砂川市 庁舎新築RC平屋545㎡	H30	(株)高木設計事務所	R1	R1	東洋建設工機(株)	29,810,000
	新築外構工事	砂川市 A=0.3ha 駐車場20台	H30	パブリックコンサルタント(株) アースコンサルタント(株)	R2	R2	(株)砂子組	137,324,000
滝川警察署旧砂川警察庁舎	解体工事	砂川市 庁舎RC造2F 720㎡、車庫CB造1F 142㎡ほか	H30	(株)スカイ・サイト	R2	R2	三鈺建設(株)	45,397,000
滝川警察署	付属施設棟解体ほか工事	滝川市 道場、車庫等の解体、仮設安置所設置ほか	H30	(株)北海道日建設計	R1	R1	(株)ハタダ	55,038,762
	庁舎新築工事(第1工区)	滝川市 RC造一部S造 3F 1,230.91㎡	H30	(株)北海道日建設計	R1	R2	(株)中山組	489,258,000
	庁舎新築工事(第2工区)	滝川市 RC造一部S造 3F 1,405.91㎡	H30	(株)北海道日建設計	R1	R2	(株)田端本堂カンパニー	429,880,000
	庁舎新築工事(第3工区)	滝川市 RC造一部S造 3F 640.88㎡	H30	(株)北海道日建設計	R1	R2	(株)砂子組	177,419,000
	庁舎新築強電設備工事	滝川市 RC造一部S造 3F 3,277.7㎡	H30	(株)北洋設備設計事務所	R1	R2	富士・日東・坪田 経常JV	203,808,000
	庁舎新築弱電設備工事	滝川市 RC造一部S造 3F 3,277.7㎡	H30	(株)北洋設備設計事務所	R1	R2	西口・平尾・増田 経常JV	166,595,000
	庁舎新築暖房設備工事	滝川市 RC造一部S造 3F 3,277.7㎡	H30	(株)北洋設備設計事務所	R1	R2	道央ハウジング・タスク 経常JV	150,205,000
	庁舎新築衛生設備工事	滝川市 RC造一部S造 3F 3,277.7㎡	H30	(株)北洋設備設計事務所	R1	R2	寺迫工業(株)	148,170,000
	旧庁舎解体工事	滝川市 庁舎RC造一部CB造2F 934㎡ほか	H30	(株)北海道日建設計	R2	R3	(株)田端本堂カンパニー	48,763,000
	車庫倉庫新築工事	滝川市 RC造 平屋建 292㎡	H30	(株)北海道日建設計	R3	R3	(株)田端本堂カンパニー	100,166,000
名寄警察署	改築工事(第1期)	名寄市 車庫棟RC造 平屋建て 183.6㎡程度	H29	(株)創建社	H29	H30	(株)大野組	48,783,600
	庁舎改築第2期工事(第1工区)	名寄市 RC造 3F 2,320㎡	H29	(株)創建社	H30	R1	大野土建・盛永 特定JV	391,929,000
	庁舎改築第2期工事(第2工区)	名寄市 RC造 3F 2,320㎡	H29	(株)創建社	H30	R1	大野組・坂下 経常JV	296,863,000
	庁舎改築第2期強電設備工事	名寄市 RC造 3F 2,320㎡	H29	(株)北日本技術コンサル	H30	R1	宮武電機(株)	140,508,000
	庁舎改築第2期弱電設備工事	名寄市 RC造 3F 2,320㎡	H29	(株)北日本技術コンサル	H30	R1	共工電気工事(株)	135,330,000
	庁舎改築第2期暖房設備工事	名寄市 RC造 3F 2,320㎡	H29	(株)北日本技術コンサル	H30	R1	扶桑・山崎 経常JV	75,830,000
	庁舎改築第2期衛生設備工事	名寄市 RC造 3F 2,320㎡	H29	(株)北日本技術コンサル	H30	R1	飯塚・大明 経常JV	68,093,000
	庁舎改築第2期空調設備工事	名寄市 RC造 3F 2,320㎡	H29	(株)北日本技術コンサル	H30	R1	丸信・成田 経常JV	64,410,000
	新築外構工事	名寄市 A=0.5ha 駐車場29台	H29	(株)アサヒ建設コンサルタント	R2	R2	(株)イトイ産業	139,579,000
旧名寄警察署	庁舎解体工事	名寄市 庁舎RC造2F 773㎡、RC1F道場188㎡、車庫CB造1F 89㎡ほか	H29	(株)構造・デザイン設計	R2	R2	大野土建(株)	95,568,000
名寄警察署美深警察庁舎	新築工事	美深町 RC2F485㎡	H30	(株)都市設計研究所	R1	R1	大野土建・山崎 経常JV	168,047,000
	新築電気設備工事	美深町 RC2F485㎡	H30	(株)高木設計事務所	R1	R1	新光電気(株)	25,927,000
	新築暖房衛生設備工事	美深町 RC2F485㎡	H30	(株)高木設計事務所	R1	R1	(株)木本動力工業所	29,645,000
	新築外構工事	美深町 A=0.2ha 駐車場20台	H30	(株)東亜エンジニアリング (株)アサヒ建設コンサルタント	R2	R2	(株)山崎組	42,548,000
名寄警察署旧美深警察庁舎	解体工事	美深町 庁舎RC造2F 555㎡、車庫CB造1F 57㎡ほか	H30	(株)越山建築設計事務所	R2	R2	大野組・中館 経常JV	96,129,000



発行日 令和4年12月
<https://www.pref.hokkaido.lg.jp/kn/kkr>