

様式第二号の八（第八条の四の五関係）

（第1面）

産業廃棄物処理計画書				
北海道知事 殿	年 月 日			
提出者 住 所 氏 名				
（法人にあつては、名称及び代表者の氏名） 電話番号				
廃棄物の処理及び清掃に関する法律第12条第9項の規定に基づき、産業廃棄物の減量その他その処理に関する計画を作成したので、提出します。				
事業場の名称				
事業場の所在地				
計画期間	年 月 日 ~ 年 月 日			
当該事業場において現に行っている事業に関する事項				
①事業の種類	01 農業（畜産業）			
②事業の規模	平均的な飼養頭羽数			
	家畜等の種類		飼養頭羽数	
	牛	乳用牛	搾乳牛	頭
		乾乳牛	未經産牛	頭
		育成牛	肉用牛	頭
		牛小計	豚	頭
		鶏	馬	羽
		合計		頭(羽)
	③従業員数			
	④産業廃棄物の一連の処理の工程	家畜排せつ物（動物のふん尿）の処理の一連の工程 <div style="display: flex; align-items: center; justify-content: center;"> <div style="border: 1px solid black; padding: 5px; margin-right: 10px;">家畜排せつ物</div> <span style="font-size: 2em; margin: 0 5px;">⇒</span> <div style="border: 1px solid black; padding: 5px; margin-right: 10px;">たい肥舎で管理</div> <span style="font-size: 2em; margin: 0 5px;">⇒</span> <div style="border: 1px solid black; width: 100px; height: 20px; background-color: #cccccc; margin-right: 10px;"></div>   <span style="font-size: 2em; margin: 0 5px;">⇩</span> <div style="border: 1px solid black; width: 100px; height: 20px; background-color: #cccccc; margin-left: 10px;"></div> </div>		

産業廃棄物の処理に係る管理体制に関する事項

(管理体制図)

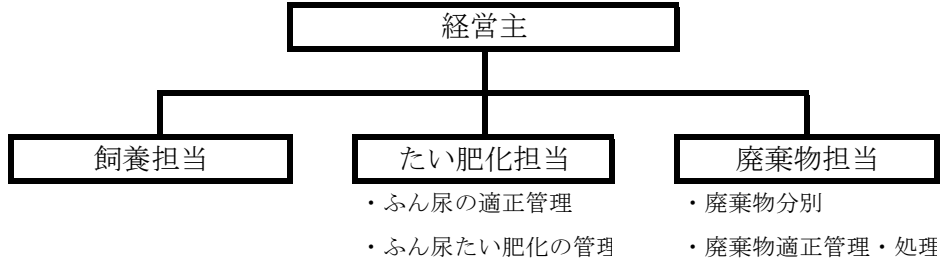

産業廃棄物の排出の抑制に関する事項

①現状	【前年度（ <input type="text"/> 年度）実績】		
	産業廃棄物の種類	動物のふん尿	動物の死体
	排出量	<input type="text"/> t	<input type="text"/> t
	産業廃棄物の種類	廃プラスチック類	
	排出量	<input type="text"/> t	<input type="text"/> t
	(これまでに実施した取組)		
<input type="text"/>			
②計画	【目標】		
	産業廃棄物の種類	動物のふん尿	動物の死体
	排出量	<input type="text"/> t	<input type="text"/> t
	産業廃棄物の種類	廃プラスチック類	
	排出量	<input type="text"/> t	<input type="text"/> t
	(今後実施する予定の取組)		
<input type="text"/>			

産業廃棄物の分別に関する事項

①現状	(分別している産業廃棄物の種類及び分別に関する取組)
<input type="text"/>	
②計画	(今後分別する予定の産業廃棄物の種類及び分別に関する取組)
<input type="text"/>	

## (第3面)

自ら行う産業廃棄物の再生利用に関する事項				
①現状	【前年度（      年度）実績】			
	産業廃棄物の種類	動物のふん尿	動物の死体	
	自ら再生利用を行った産業廃棄物の量	t	t	
	産業廃棄物の種類	廃プラスチック類		
	自ら再生利用を行った産業廃棄物の量	t	t	
	(これまでに実施した取組)			
	②計画	【目標】		
		産業廃棄物の種類	動物のふん尿	動物の死体
		自ら再生利用を行う産業廃棄物の量	t	t
産業廃棄物の種類		廃プラスチック類		
自ら再生利用を行う産業廃棄物の量		t	t	
(今後実施する予定の取組)				
自ら行う産業廃棄物の中間処理に関する事項				
①現状		【前年度（      年度）実績】		
		産業廃棄物の種類	動物のふん尿	動物の死体
	自ら熱回収を行った産業廃棄物の量	t	t	
	自ら中間処理により減量した産業廃棄物の量	t	t	
	産業廃棄物の種類	廃プラスチック類		
	自ら熱回収を行った産業廃棄物の量	t	t	
	自ら中間処理により減量した産業廃棄物の量	t	t	
	(これまでに実施した取組)			
	②計画	【目標】		
産業廃棄物の種類		動物のふん尿	動物の死体	
自ら熱回収を行う産業廃棄物の量		t	t	
自ら中間処理により減量する産業廃棄物の量		t	t	
産業廃棄物の種類		廃プラスチック類		
自ら熱回収を行う産業廃棄物の量		t	t	
自ら中間処理により減量する産業廃棄物の量		t	t	
(今後実施する予定の取組)				

## (第4面)

自ら行う産業廃棄物の埋立処分又は海洋投入処分に関する事項			
①現状	【前年度（ <input type="text"/> 年度）実績】		
	産業廃棄物の種類	動物のふん尿	動物の死体
	自ら埋立処分又は海洋投入処分を行った産業廃棄物の量	<input type="text"/> t	<input type="text"/> t
	産業廃棄物の種類	廃プラスチック類	
	自ら埋立処分又は海洋投入処分を行った産業廃棄物の量	<input type="text"/> t	<input type="text"/> t
	(これまでに実施した取組)		
②計画	【目標】		
	産業廃棄物の種類	動物のふん尿	動物の死体
	自ら埋立処分又は海洋投入処分を行った産業廃棄物の量	<input type="text"/> t	<input type="text"/> t
	産業廃棄物の種類	廃プラスチック類	
	自ら埋立処分又は海洋投入処分を行った産業廃棄物の量	<input type="text"/> t	<input type="text"/> t
	(今後実施する予定の取組)		
産業廃棄物の処理の委託に関する事項			
①現状	【前年度（ <input type="text"/> 年度）実績】		
	産業廃棄物の種類	動物のふん尿	動物の死体
	全処理委託量	<input type="text"/> t	<input type="text"/> t
	優良認定処理業者への処理委託量	<input type="text"/> t	<input type="text"/> t
	再生利用業者への処理委託量	<input type="text"/> t	<input type="text"/> t
	認定熱回収業者への処理委託量	<input type="text"/> t	<input type="text"/> t
	認定熱回収業者以外の熱回収を行う業者への処理委託量	<input type="text"/> t	<input type="text"/> t
	産業廃棄物の種類	廃プラスチック類	
	全処理委託量	<input type="text"/> t	<input type="text"/> t
	優良認定処理業者への処理委託量	<input type="text"/> t	<input type="text"/> t
	再生利用業者への処理委託量	<input type="text"/> t	<input type="text"/> t
	認定熱回収業者への処理委託量	<input type="text"/> t	<input type="text"/> t
	認定熱回収業者以外の熱回収を行う業者への処理委託量	<input type="text"/> t	<input type="text"/> t
	(これまでに実施した取り組み)		

(第5面)

		【目標】				
		産業廃棄物の種類		動物のふん尿		動物の死体
②計画	全処理委託量		t		t	
	優良認定処理業者への処理委託量		t		t	
	再生利用業者への処理委託量		t		t	
	認定熱回収業者への処理委託量		t		t	
	認定熱回収業者以外の熱回収を行う業者への処理委託量		t		t	
	産業廃棄物の種類	廃プラスチック類				
	全処理委託量		t		t	
	優良認定処理業者への処理委託量		t		t	
	再生利用業者への処理委託量		t		t	
	認定熱回収業者への処理委託量		t		t	
	認定熱回収業者以外の熱回収を行う業者への処理委託量		t		t	
	(今後実施する予定の取組)					
	※事務処理欄					

## 家畜ふん尿の計算シート

(※簡易的な計算シートであり、独自に排せつ物量を把握している場合を妨げるものではありません。)

	①飼養頭羽数	1頭あたりの平均的な年間排せつ物量 (t)		全ての年間排せつ物量 (t)		
		②ふん	③尿	④ふん (①×②)	⑤尿 (①×③)	計 (④+⑤)
搾乳牛		16.60	4.90			
乾乳牛		10.80	2.20			
未經産牛		10.80	2.20			
育成牛		6.50	2.40			
肉用牛		7.30	2.40			
牛小計						
豚		1.20	2.60			
鶏		0.05				
馬		8.40	1.80			
合計						