北海道米プロモーション　～　北海道　ごはん道(どう)？　～
第５弾「ちらし寿司」ＰＲについて

北海道米食率向上戦略会議（事務局：北海道農政部農産振興課）では、北海道産の美味しいお米をより多くの皆様に食べていただくため、道内の主要コンビニ、スーパー・百貨店、北海道米応援サポーターなどと連携して北海道米のプロモーションを展開しています。

平成 30 年度第５弾の取組として、桃の節句にあわせた「ちらし寿司」のＰＲキャンペーンを実施します。

１　取組内容

（１）店頭展開
- 北海道米 100％使用商品の販売（各社商品は別添のとおり）
- 店内ＰＯＰやチラシ等によるＰＲ

（２）「北海道じゃらん」と連携したＰＲ
- ２月 20 日発売予定の「北海道じゃらん３月号」で、連携企業の「ちらし寿司」関連商品を紹介

（３）テレビＣＭによるＰＲ［放映期間：２月 17 日(日)～３月３日(日)］

（４）札幌市営地下鉄車内広告によるＰＲ

（５）「北海道ごはん道？」ＷＥＢサイトによるＰＲ（https://www.gohando.jp/）

２　取組参加企業　　*※五十音順　全 12 社*

（１）スーパー・百貨店
イオン北海道（株）、（株）イトーヨーカ堂、
生活協同組合コープさっぽろ、（株）産直、北雄ラッキー（株）、
ホクレン農業協同組合連合会、
（株）北海道ジェイアール・フレッシュネス・リテール、
マックスバリュ北海道（株）、（株）ラルズ

（２）北海道米応援サポーター
佐藤水産レストラン（株）、（株）千野米穀店、
（株）リクルート北海道じゃらん

３　参考

ＰＲキャンペーン	期　間
第１弾「おにぎり」	春の行楽シーズン　４月下旬～５月上旬
第２弾「どんぶり」	夏休み　７月中旬から８月中旬
第３弾「赤飯・赤飯にぎり」	お赤飯の日　11 月初旬～11 月 23 日
第４弾「おむすび」	おむすびの日　１月初旬～１月 17 日
第５弾「ちらし寿司」	**桃の節句　２月中旬～３月３日**

※「お赤飯の日」は 11 月 23 日、「おむすびの日」は１月 17 日

農政部農産振興課水田Ｇ　福島、菊池
直通：011-204-5435（内線：27-724）

北海道ごはん道？

ひな祭りは「ちらし寿司」

イオン北海道
華やか五目ちらし寿司

価格：537円
（店舗での価格表記とは異なります。）
販売期間：3/1～3/3
取扱店舗：道内全40店舗

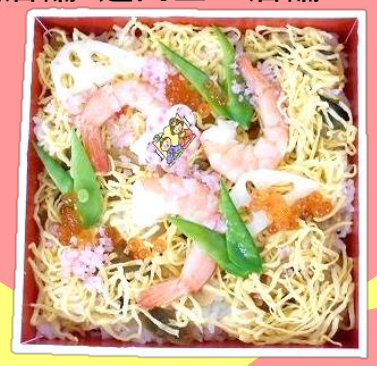

イトーヨーカ堂
彩り五目ちらし

価格：429円
販売期間：通年
取扱店舗：道内10店舗

コープさっぽろ
五目ちらし寿司

価格：430円
販売期間：3/1～3/3
取扱店舗：道内全108店舗

北雄ラッキー
海鮮ちらし寿司（大）

価格：894円
販売期間：3/1～3/3
取扱店舗：道内27店舗
（ラッキー、シティ、ラッキーマート、シティマート）
※シティマートなかゆうべつ店のみ昼12時から販売

北海道ジェイアール・フレッシュネス・リテール
サーモンたっぷり海鮮ひなちらし寿司

価格：480円
販売期間：2/20～3/3
取扱店舗：ジェイ・アール生鮮市場9店舗、産直生鮮市場5店舗
（北郷店・伏古店除く）

マックスバリュ北海道
11品目の彩りちらし寿司

価格：537円
（店舗での価格表記とは異なります。）
販売期間：3/1～3/3
取扱店舗：道内67店舗
（マックスバリュ、いちまる、フードセンター）
※マックスバリュ弁天店、フードセンター白石店、BIG各店除く

ラルズ
ひな祭りサーモンちらし寿司

価格：429円
販売期間：3/1～3/3
取扱店舗：道内50店舗
（ラルズマート、ラルズストア、フレッティ、ビックハウス、スーパーアークス）

シーフードレストランオールドリバー
海鮮バラちらし鮨

価格：1500円
販売期間：2/20～3/30
取扱店舗：シーフードレストランオールドリバー
石狩市新港東1丁目54
サーモンファクトリー店2F
11:00～15:00（LO14:30）
☎0133-62-4691

五ツ星マイスターでもある
店主の徳永さんのお勧め
「寿司酢を合わせると粘りの中にプリッとした食感が楽しめます」

千野米穀店
「ふっくりんこ」
300g,1kg,2kg

取扱店舗：
札幌市中央区北5条西4丁目7
大丸札幌店B1F
10:00～20:00
☎011-828-1111（代表）

※表示価格は消費税込みの価格です。
※商品の販売期間は店舗によって異なります。