

北海道開拓記念館から 北海道博物館へ

2015年春、北海道開拓記念館と北海道立アイヌ民族文化研究センターが統合して「北海道博物館」が誕生します。北海道博物館の目指す姿やこれからの活動、新しい展示の見どころをいち早くご紹介します。

リニューアル 予告展示会

北海道博物館の
紹介パネルを中心
に、国宝土偶【複製】
などの資料を展示!



土偶 - 中空土偶 - (函館市善保内野遺跡、縄文文化復興、国宝)【複製】

展示イメージスケッチ

2014年

8月23日【土】-9月7日【日】

広尾町海洋博物館

〒089-2561 広尾町字野塚9 8 9
TEL 01558-2-0181(広尾町教育委員会)
■開館時間 / 10:00 ~ 16:00
■休館日 / 8月25日(月)、9月1日(月)

子ども
体験講座 土偶づくり
8月23日(土)
10:00 ~ 12:00

一般向け
講座 北の土偶
8月23日(土)
14:00 ~ 15:30

9月13日【土】-9月28日【日】

帯広百年記念館

〒080-0846 帯広市緑ヶ丘2
TEL 0155-24-5352
■開館時間 / 9:00 ~ 17:00
■休館日 / 9月16日(火)、22日(月)、24日(水)

子ども
体験講座 稲わらで縄をなおう!
9月28日(日)
10:00 ~ 11:30

一般向け
講座 北海道らしさの秘密
9月28日(日)
13:30 ~ 15:00

10月7日【火】-10月20日【月】

別海町郷土資料館

〒086-0201 別海町別海宮舞町3 0
TEL 0153-75-0802
■開館時間 / 9:00 ~ 17:00
■休館日 / 10月13日(月・祝)、18日(土)、19日(日)

子ども
体験講座 よく見てみよう!
アイヌ文様
10月12日(日)
10:30 ~ 12:00

一般向け
講座 アイヌ語と
口承文芸の世界
10月12日(日)
13:30 ~ 15:00

10月29日【水】-11月10日【月】

足寄動物化石博物館

〒089-3727 足寄町郊南1丁目2 9-2 5
TEL 0156-25-9100
■開館時間 / 9:30 ~ 16:30
■休館日 / 11月4日(火)

一般向け
講座 北海道林業を
支えた技術と道具
11月9日(日)
13:30 ~ 15:00

11月15日【土】-11月30日【日】

根室市総合文化会館

〒087-0006 根室市曙町1丁目4 0
TEL 0153-25-3661(根室市歴史と自然の資料館)
■開館時間 / 9:00 ~ 18:00
■休館日 / なし

子ども
体験講座 羊毛クラフトに挑戦!
11月22日(土)
10:00 ~ 12:00

一般向け
講座 近世蝦夷地の
古文書を読む
11月22日(土)
13:30 ~ 15:30

12月6日【土】-12月19日【金】

浦幌町立博物館

〒089-5614 浦幌町字桜町1 6-1
TEL 015-576-2009
■開館時間 / 10:00 ~ 17:00
■休館日 / なし

子ども
体験講座 土偶づくり
12月7日(日)
10:00 ~ 12:00

一般向け
講座 北の土偶
12月6日(土)
19:00 ~ 20:30

2015年

12月25日【木】-1月18日【日】

釧路市立博物館

〒085-0822 釧路市春湖台1-7 TEL 0154-41-5809
■開館時間 / 9:30 ~ 17:00
■休館日 / 12月29日(月)、31日(水)~1月5日(月・祝)、13日(火)

子ども
体験講座 絵馬づくり
1月18日(日)
10:00 ~ 12:00

※お申し込み方法など講座の詳細は、開催場所にお問い合わせください。また、撤収のため、展示会最終日の入場終了時刻は早まる場合があります。

【主催】北海道開拓記念館 北海道立アイヌ民族文化研究センター 【共催】江差町教育委員会 知内町教育委員会 今金町教育委員会 奥尻町教育委員会 広尾町教育委員会 帯広百年記念館 別海町郷土資料館 足寄動物化石博物館 根室市教育委員会 浦幌町立博物館 釧路市立博物館 【後援】北海道博物館協会 道南ブロック博物館施設等連絡協議会 道東3管内博物館施設等連絡協議会

お問い合わせ 北海道開拓記念館 〒004-0006 札幌市厚別区厚別町小野幌53-2
TEL 011-898-0456 FAX 011-898-2657

※北海道開拓記念館は、2015年春まで
リニューアル工事のために休館しています。



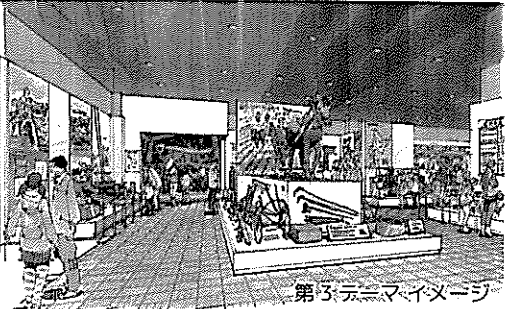

第3テーマイメージ



第4テーマイメージ



第5テーマイメージ

新しい展示のポイント

1階から2階にかけて北海道の自然、歴史、文化を物語る5つのテーマを展開します。各テーマを結び回廊によって観覧順序を自由に選べるようにしたり、来館された方との対話を生む交流ゾーンをつくります。「北東アジアのなかの北海道」、「自然と人との関わり」、「アイヌ文化の歴史性」といった新しい視点を取り入れて、めりはりがあってわくわくする展示をつくります。



権現様[移住者が持参した獅子頭]
(20世紀初め頃、厚沢部町)
【第3テーマ】

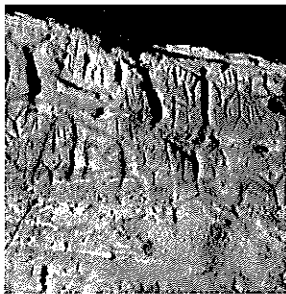

国内最大級の岩面刻画
(縄文文化 [3~4世紀]、
余市町フゴッペ洞窟)
【第1テーマ】



屯田兵が描いた旭川近郊のアイヌ民族
(「屯田兵絵巻」第2巻、広沢徳治郎筆、
1941年ごろ)
【第1テーマ】

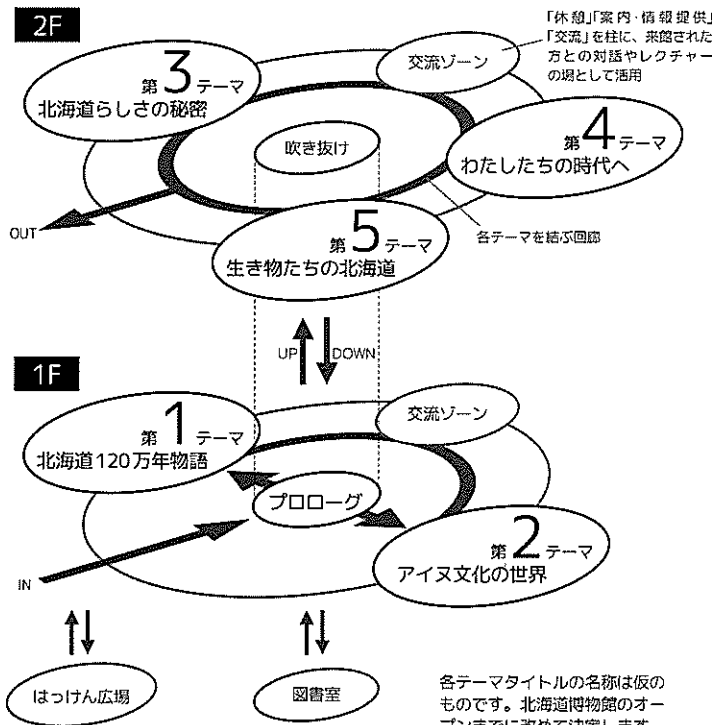

たくちゃん貯金箱
オリンピックシリーズNo.4 ジャンプ
(1971【昭和46】年12月製作)
【第4テーマ】

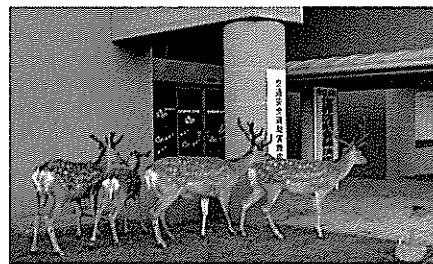

羅臼町後場の玄関に並ぶエゾシカ
(2005【平成17】年、羅臼町)
【第5テーマ】

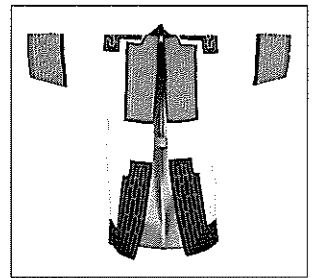

衣服【イラクサ織維】
(1941~45年、樺太アイヌ シラハマ)
【第2テーマ】

各テーマタイトルの名称は仮のもの
です。北海道博物館のオープン
までに改めて決定します。



第1テーマイメージ



第1テーマイメージ



第2テーマイメージ