

昭和 50 年度

北海道の観光客入込みに関する資料

昭和 51 年 9 月

北 海 道

目 次

I 概 要	
1. 調査の目的	1
2. 調査の方法	1
3. 入込み総数	1
4. 来道観光客数	2
5. 月別入込み状況	2
6. 四季別入込み状況	3
7. 昭和50年度観光客入込みの動向	4
8. 過去10年間の観光客の推移	4
II 動 態 表	
1. 年度別観光客入込み数	5
2. 観光客入込み数の道外客、道内客、日帰り客及び宿泊客の区分	8
3. 月別観光客入込み数	10
4. 過去5年間における季節別、観光圏別の観光客入込み数	13
5. 利用交通機関別来道観光客数	16
6. 過去5年間における交通機関別来道観光客数	18

I 概 要

1 調査の目的

本調査は、道内の主要観光地を訪れる観光客の入込み数等を把握するため例年実施しているものである。

2 調査の方法

道内の主要観光地74箇所(前年度、71箇所)を有する77市町村(前年度、72市町村)及び各交通機関からの各種資料をもとに集計した。

(注)「主要観光地」とは、道内の主要な観光地であって、入込み観光客数は、握が比較的容易である地点を、運輸省の「入込み観光客の調査に関する統一基準」に基づいてあらかじめ調査対象地点として指定したものである。

3 入込み総数(延) 7244万人、前年比 2.5%減少

昭和50年度において道内主要観光地において入込んだ観光客は、延72442,176人(前年74,315,249人に対し、97.5%)

うち、道外客 25,509,853人
(前年 27,903,772人に対し、91.4%)

道内客 46,932,323人
(前年 46,411,477人に対し、101.1%)

と推定される。

また、観光圏別にみると、道央が3,724万人(51.4%)で最も多く、以下、大雪山1,282万人(17.7%)、道東1,269万人(17.5%)、道南699万人(9.7%)、道北270万人(3.7%)の順となっている。

(注)延数とは、例えば「観光客1人が3箇所」の観光地を訪れた場合は、「3人」として算出した数である。

観光圏別入込み状況

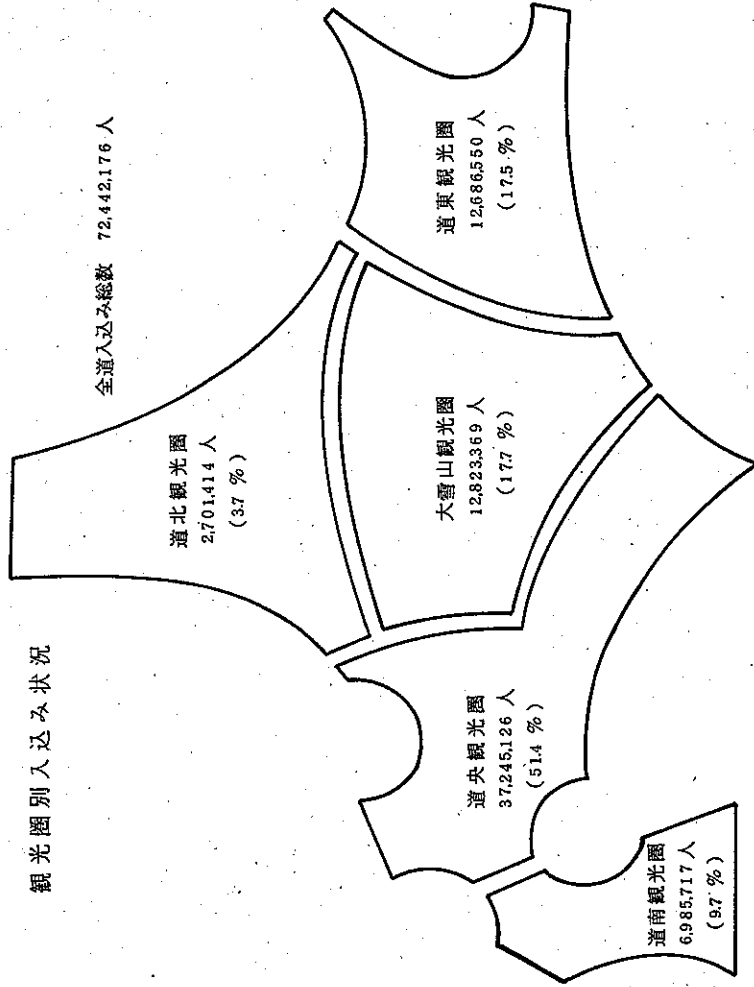

○道南観光圏

大沼国立公園、樽山、恵山、狩場茂津多、松前矢越の4道立自然公園に函館市を含めた渡島、檜山の2支庁管内

○道中央観光圏

支笏洞爺国立公園、ニセコ釧路小樽海岸国立公園、襟裳道立自然公園、道立自然公園野幌森林公園に札幌市などの市を含めた後志、胆振、石狩、空知一部、日高の5支庁管内

○大雪山観光圏

大雪山国立公園、富良野芦別道立自然公園、暑寒別道立自然公園の一部と旭川市などの市を含めた空知、上川、十勝、網走一部の4支庁管内

○道東観光圏

阿寒、知床の2国立公園、網走国立公園、厚岸、野付風蓮の2道立自然公園に釧路市などの市を含めた網走、釧路、十勝一部、根室の4支庁管内

○道北観光圏

利尻礼文サロベツ国立公園、天売焼尻、北オホーツク、朱鞠内の3道立自然公園、帯広別道立自然公園の一部と稚内市などの市を含めた宗谷、留萌、空知一部の3支庁管内

4 来道観光客数 ~ 221万人、前年比 7.0%の減少

昭和50年度における道外からの観光客数は、2212,991人(前年度

2,379,688人に対し、93.0%)と推定される。

来道観光客が利用した交通機関別内訳をみると次のとおりである。

国 鉄	960,722人
(前年度	1,079,193人に対し、89.0%)
航空機	660,965人
(前年度	646,888人に対し、102.2%)
フェリー	591,304人
(前年度	653,607人に対し、90.5%)

利用交通機関別来道観光客の状況

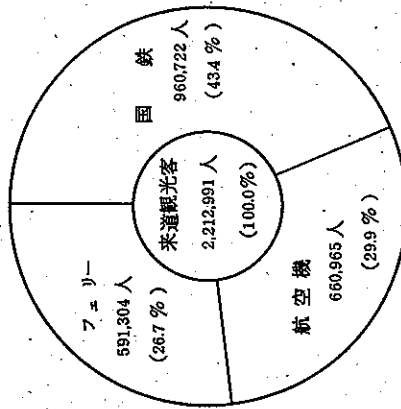

5 月別入込み状況 ~ 8月が最も多い

観光客の入込み状況を月別にみると、8月が1,470,410人で全体の20.3%を占めて最も多く、次いで、7月、9月、6月の順になっている。

主要観光地における観光客の月別入込み状況(延数)

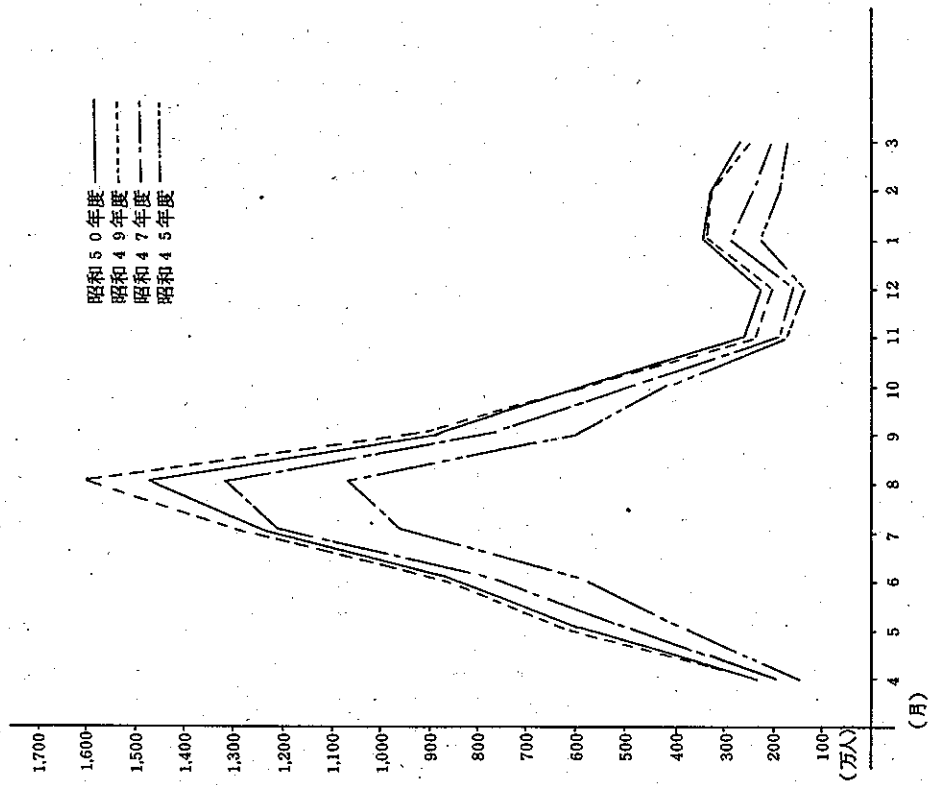

6 四季別入込み状況

観光客の入込み状況を四季別にみると、夏（6月～9月）が4,438万人で最も多く、次いで、冬（12月～3月）が1,156万人、秋（10月～11月）が833万人、春（4月～5月）が817万人の順となっている。

また、各観光圏毎に四季別構成比をみると、道北では86.5%（233万人）、道東では75.3%（955万人）が夏で、夏型観光地を示しており、大雪山では24.2%（309万人）が冬、道南では16.2%（112万人）が春で、夏に次いで多く、かつ、全道平均を大きく上回っているのが特色である。

観光圏四季別入込み状況

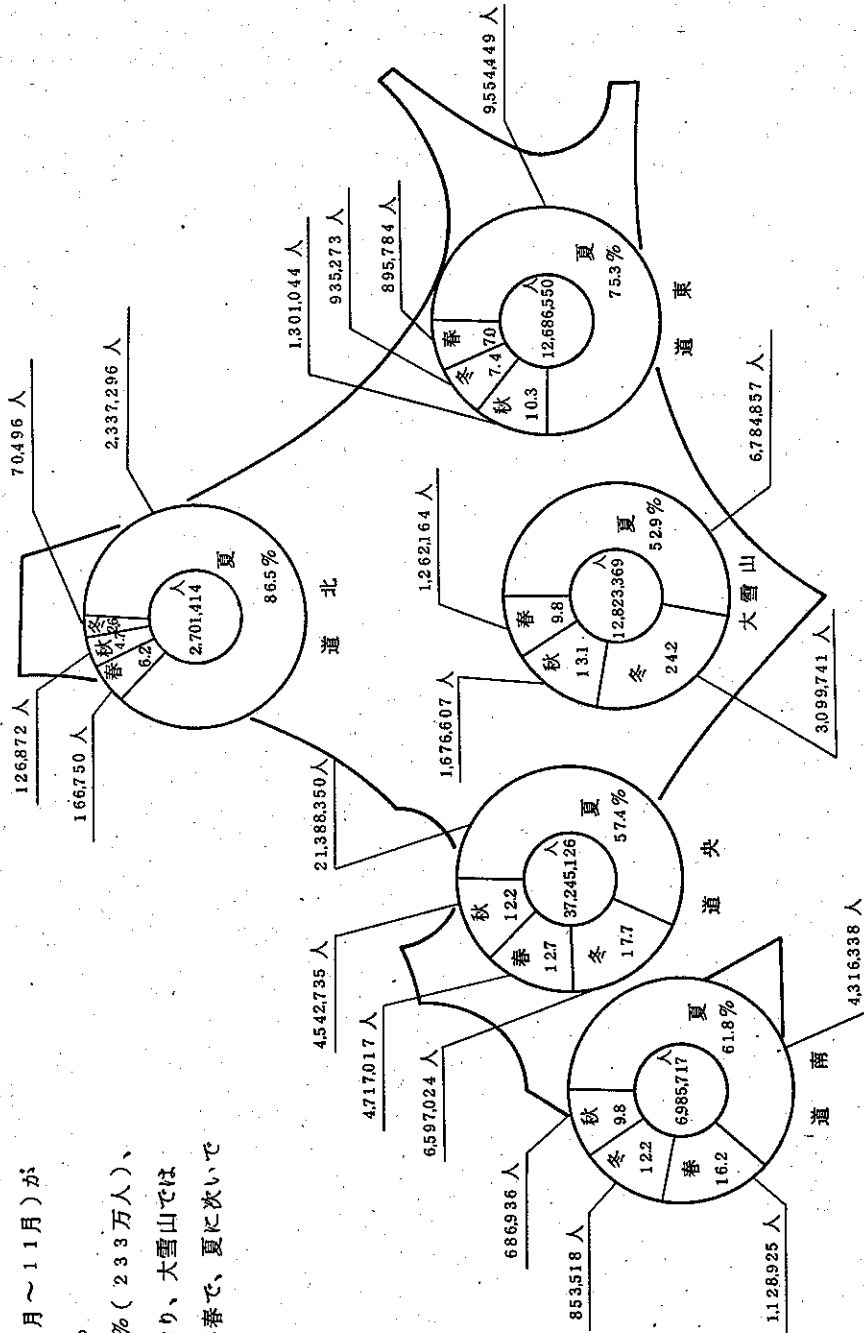

全道四季別入込み状況

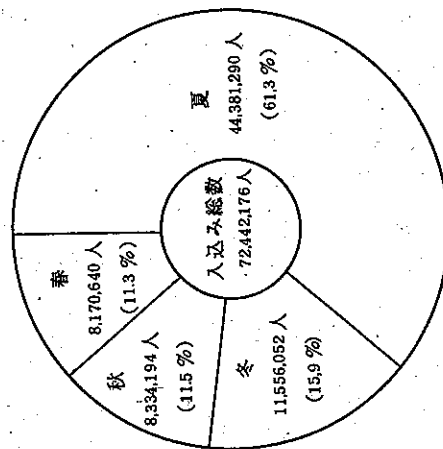

7 昭和50年度観光客入込みの動向

本道における観光客入込み数は、過去順調な伸びを示してきたが、昭和50年度上期は長期化した不況ムード、国鉄ストライキ、台風の通過等による交通網の混乱、沖縄海洋博覧会の開催及び国鉄新幹線博多乗り入れに伴う観光客の南方志向と、本道で開催された諸会議の参加数の減少などの諸要因により対前年比5.0%の減少を示し、下期に入り、前年度を4.8%上回る入込みを示したものの総体では対前年比2.5%減少し、前年度を下回る結果となった。

8 「過去10年間の観光客」の推移

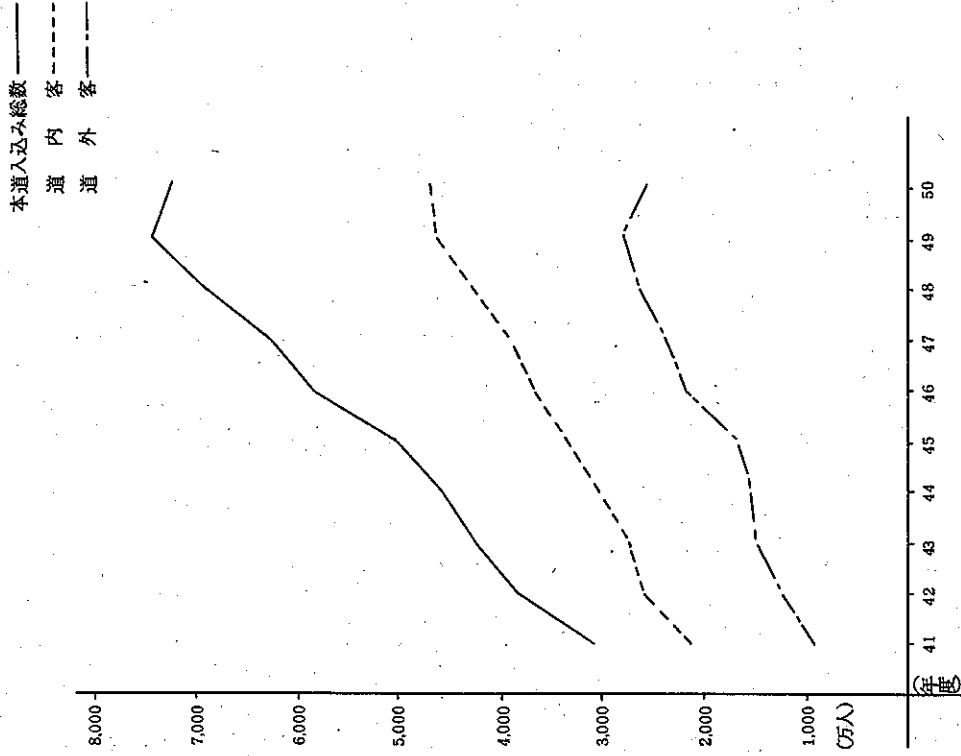

II 動態表

1. 年度別観光客入込み数

観光地	昭和41年度	昭和42年度	昭和43年度	昭和44年度	昭和45年度	昭和46年度	昭和47年度	昭和48年度	昭和49年度	昭和50年度
函館	1,619,775	1,779,103	1,935,124	1,935,677	1,945,657	2,208,756	2,498,982	2,980,432	2,829,058	2,608,541
松前	1,130,911	1,473,391	1,673,340	1,897,771	2,201,133	2,781,105	3,500,331	3,854,460	4,131,175	4,429,115
大沼	783,933	1,022,584	1,138,784	1,228,101	1,386,751	1,591,786	1,704,295	1,972,050	2,070,805	1,985,239
仁山	691,466	84,233	94,176	160,681	168,813	178,987	337,360	377,842	385,939	373,123
恵山	320,502	447,668	536,686	679,779	690,365	869,950	673,488	813,171	860,000	690,442
長万部	583,400	154,594	216,218	241,318	325,071	398,030	360,158	385,588	384,727	362,341
江差	384,159	419,410	374,681	345,951	311,154	320,209	374,645	412,110	445,091	447,933
奥尻	99,522	17,709	19,281	22,633	45,452	67,856	75,069	80,967	87,910	75,183
小計	3,358,898	4,072,692	4,482,270	4,803,911	5,093,396	5,913,679	6,374,028	7,407,620	7,476,165	6,985,717
札幌	3,431,424	3,750,132	4,420,390	4,858,809	4,983,071	5,978,714	6,255,704	6,851,886	7,555,605	7,137,442
定山	1,780,816	1,879,564	2,133,609	2,218,860	2,334,847	2,628,091	2,656,192	2,762,093	2,654,372	2,387,982
小樽	1,578,291	1,667,687	1,641,418	1,641,871	1,671,159	1,704,582	1,735,131	1,756,239	1,778,436	1,702,141
朝川	590,913	601,671	612,537	615,297	626,367	634,686	646,351	655,619	664,461	640,673
室蘭	306,254	673,367	775,071	879,614	956,550	994,809	1,014,121	997,203	1,015,674	1,002,104
夕張	16,960	49,711	54,035	54,404	54,353	54,705	114,177	223,676	379,582	261,791
苫小牧	915,118	1,214,834	1,271,705	1,400,908	1,458,686	1,553,992	1,543,259	1,709,084	1,709,626	1,718,539
江別	—	—	—	—	—	212,590	561,359	661,268	868,441	893,660
支笏湖	855,270	1,214,745	1,538,264	1,665,523	1,677,278	1,650,891	1,857,365	2,185,284	2,132,836	2,108,915
登別	1,865,937	1,867,733	1,858,654	2,009,925	2,266,143	2,304,748	2,493,936	2,527,685	2,780,859	2,678,798
カルス	160,505	337,111	381,405	403,473	390,920	380,804	375,779	397,852	442,658	427,965
石狩	680,567	1,422,754	1,302,204	1,561,889	1,684,541	1,192,419	1,592,300	1,141,500	1,124,561	1,017,797
ニセコ	615,041	879,898	893,570	1,076,822	731,037	812,778	877,855	883,939	1,791,762	1,935,110
羊蹄山	13,363	96,263	111,466	140,738	152,065	159,531	116,657	164,710	62,123	48,302
中山峠	—	361,024	475,887	786,366	932,474	2,211,769	2,167,616	2,535,627	2,901,940	3,131,270
雷電	302,607	272,433	336,863	206,710	314,423	271,394	309,094	397,479	407,237	383,654
西丹	—	—	—	—	392,143	522,771	660,223	602,729	629,218	512,980
積丹	338,348	440,849	461,128	415,938	518,622	572,458	647,434	716,056	738,850	772,713

神恵内村と泊村を従来の「ニセコ」から分離

道	観光地	昭和41年度	昭和42年度	昭和43年度	昭和44年度	昭和45年度	昭和46年度	昭和47年度	昭和48年度	昭和49年度	昭和50年度	
中央	余洞	1,770,223	2,386,777	2,473,370	2,455,066	2,488,663	2,958,531	2,714,520	3,142,564	3,159,425	4,322,000	
	北	167,867	173,094	166,598	140,336	103,111	143,521	119,613	134,626	113,524	284,3484	
	壮	879,066	1,175,699	1,487,031	1,805,959	2,076,847	2,222,183	2,510,833	2,610,596	2,610,596	1,073,97	
	蠟	47,466	58,704	84,008	315,389	362,603	399,192	443,284	477,527	459,693	242,3109	
	白	285,365	606,824	1,019,408	1,122,684	1,160,266	1,319,332	1,570,724	1,799,289	1,698,948	480,451	
	静	55,276	115,011	156,025	141,733	136,672	142,000	146,810	148,856	176,017	149,9440	
	えり	214,681	251,067	243,041	326,000	503,912	625,562	651,095	700,790	545,389	158,445	
	小計	16,871,358	21,496,952	23,897,687	26,044,314	27,767,553	31,653,453	33,781,432	36,184,177	38,553,249	538,764	
	大	旭	1,204,451	1,405,034	1,480,151	1,570,464	1,655,995	1,770,943	1,893,821	2,161,991	2,178,210	2,153,158
		帯	487,154	684,105	717,105	861,127	861,485	968,690	968,421	1,014,960	1,075,718	982,072
岩見		—	—	—	—	—	64,1413	644,271	982,319	1,029,916	1,072,064	
富良野・芦別		435,245	398,302	380,129	487,995	1,166,496	993,494	1,051,204	1,231,744	1,304,225	1,554,724	
桂		180,701	189,080	174,405	174,510	184,493	158,165	287,989	307,299	321,196	264,450	
層		933,356	1,122,592	1,165,051	960,091	1,140,908	1,614,943	1,872,913	2,247,688	2,526,756	2,354,818	
愛山		6456	8,984	9,838	6,453	4,466	9,447	14,591	15,220	17,107	11,335	
高		8126	12,773	10,932	15,835	11,524	18,205	30,670	30,264	33,744	31,845	
天		199,792	186,092	212,346	264,739	282,773	326,776	381,957	399,566	421,049	408,207	
勇		132,103	166,606	271,180	345,816	363,004	420,334	438,241	471,090	494,780	493,889	
山	白	272,806	259,679	293,368	291,123	384,362	385,946	459,508	414,865	415,452	414,063	
	十	10,2818	74,545	54,448	41,583	88,993	85,088	100,143	124,443	123,314	108,731	
	温	362,545	626,459	548,418	566,906	537,050	693,344	668,556	699,862	754,039	705,976	
	十	304,298	309,022	423,427	488,551	538,927	592,886	584,848	628,127	692,824	619,983	
	耀	361,139	516,895	630,875	659,244	636,679	640,707	573,750	647,659	672,570	624,162	
	然	139,276	264,739	307,864	331,754	349,383	349,126	378,588	412,136	419,702	428,892	
	池	—	—	—	—	—	—	—	—	—	485,000	
	小計	5,130,266	6,224,907	6,679,537	7,066,191	8,206,538	9,669,007	10,349,471	11,789,233	12,477,602	12,823,369	
	道東	剣	431,466	501,622	527,864	573,057	557,131	629,617	745,918	759,815	826,488	740,983
		路	—	—	—	—	—	—	—	—	—	—

観光地	昭和41年度	昭和42年度	昭和43年度	昭和44年度	昭和45年度	昭和46年度	昭和47年度	昭和48年度	昭和49年度	昭和50年度
北	380,431	493,856	596,328	603,312	541,454	562,217	570,650	602,677	662,680	632,911
綱	887,373	1,017,958	1,080,874	1,099,977	1,037,358	1,523,623	1,551,616	1,781,254	1,922,429	1,672,513
根	126,456	139,886	151,391	177,196	209,773	302,246	428,700	567,418	666,078	523,087
知	529,220	612,701	554,064	457,379	572,616	1,214,083	1,038,046	1,300,487	1,415,023	1,220,980
佐呂間湖	469,10	277,600	308,794	218,304	606,790	762,027	1,072,762	1,262,167	1,514,831	1,617,388
七ト	195,29	24,654	207,13	191,44	20,145	24,110	24,756	13,191	22,360	225,50
オソネト	77,668	44,955	124,516	195,145	230,432	34,300	300,716	321,926	337,866	348,009
厚岸	164,906	190,196	208,588	232,491	257,915	278,990	371,574	379,711	416,051	484,039
弟屈子	378,437	537,111	586,334	562,540	523,382	613,634	641,864	764,042	919,874	884,411
摩屈湖	461,671	492,712	535,155	533,605	666,249	806,580	850,718	890,596	1,023,974	976,261
川湯	406,238	573,850	607,648	642,194	601,550	765,782	829,289	928,823	1,097,072	1,045,884
屈斜路湖	281,475	413,261	437,307	440,042	673,370	554,668	609,699	611,747	798,192	756,694
阿寒	518,497	528,902	574,337	704,208	780,284	867,734	952,300	1,075,393	1,199,783	1,074,376
野付・風蓮	162,688	180,010	304,599	383,674	473,866	652,084	577,822	701,013	821,231	686,464
小計	4,872,965	6,029,274	6,618,512	6,854,268	7,752,315	9,900,395	10,566,430	11,960,260	13,643,932	12,686,550
道										
稚内	64,051	119,806	145,758	263,426	436,303	535,744	625,458	678,684	755,276	708,994
雨沼	11,042	19,031	34,297	34,894	42,589	39,431	62,100	31,718	34,505	29,700
朱鞠内湖	59,128	95,799	99,828	86,673	90,717	66,638	90,329	80,431	103,170	70,143
替寒別	28,563	32,041	27,447	37,327	64,315	69,226	850,32	146,820	156,516	185,501
天売・焼尻	21,110	26,668	29,397	43,732	48,426	57,230	60,394	66,642	68,292	62,089
北オホーツク	-	-	-	-	-	-	-	-	-	611,055
豊富	185,882	165,536	166,048	166,036	148,440	124,402	135,077	157,367	169,157	208,451
利尻・礼文	90,240	153,790	287,845	402,834	477,652	595,030	636,499	685,774	877,385	825,481
小計	459,716	612,671	790,520	1,034,922	1,308,442	1,487,701	1,694,889	1,847,436	2,164,301	2,701,414
北										
合	30,693,203	38,436,496	42,468,626	45,803,606	50,337,444	58,624,235	62,766,250	69,188,726	74,315,249	72,442,176
(対象観光地)	(67箇所)	(68箇所)	(68箇所)	(68箇所)	(69箇所)	(71箇所)	(71箇所)	(71箇所)	(71箇所)	(74箇所)
前年対比	104.2	125.2	110.5	107.9	109.8	116.5	107.1	110.2	107.4	97.5
昭和41年度対比	100.0	125.2	138.4	149.2	164.0	191.0	204.5	225.4	242.1	236.0

2. 観光客入込み数の道外客、道内客、日帰り客及び宿泊客の区分

(単位:人、%)

圏名	観光地	観光客入込み数			左の区分			観光客宿泊数(延)	
		計	道外客	道内客	日帰り客	宿泊客	宿泊客		
道南	函館	2508541	1544446	1064095	1301314	1307227	1307227	12012	
	松前	442915	33925	408990	413332	29583	29583	33545	
	大沼	1985239	706229	1279010	1793404	191835	192811	2566	
	仁山	373123	11968	361155	350785	22338	22495	277098	
	恵山	690442	207133	483309	600020	90422	90422	82927	
	長万部	362341	179688	182653	348126	14215	17665	157029	
	江差	447933	34006	413927	358729	89204	150533	1032	
	奥尻	75183	16545	58638	550	74633	103278	987925	
	小計	人数	6985717	2733940	4251777	5166260	1819457	1913814	58738
	前年比		934	905	954	983	820	837	110986
道央	札幌	7137442	3078837	4058605	4869697	2267745	2608589	6008	
	定山	2387982	855056	1532926	1452778	935204	1074698	146705	
	小樽	1702141	384513	1317628	1419245	282896	409209	16810	
	朝川	640673	187717	452956	550594	90079	121156	84713	
	室蘭	1002104	394875	607229	901554	100550	125469	6934792	
	夕張	261791	19238	242553	241385	20406	27145	878	
	苫小牧	1718539	721781	996758	1684348	34191	35882	246830	
	江別	893660	138036	755624	893106	554	554	180683	
	支笏湖	2108915	358718	1750197	1998623	110292	112003	16379	
	登別	2678798	1321528	1357270	1695999	982799	1005022	357391	
小計	人数	37245126	12091134	25153992	30310334	6934792	37245126	8219996	
前年比		966	909	996	989	996	996	878	
道大	旭川	2153158	861264	1291894	861264	1291894	1291894	246830	
	帯広	982072	391284	590788	391284	590788	590788	180683	
	岩見沢	1072064	1195	1070869	1195	1070869	1070869	16379	
	富良野・声別	1664724	140368	1524356	140368	1524356	1524356	357391	
	桂川	264450	13613	250837	13613	250837	250837	5982	
	層雲峡	2354818	1039883	1314935	1039883	1314935	1314935	585193	
	愛山	11335	4467	6868	4467	6868	6868	1854	
	高根	31845	15061	16784	15061	16784	16784	5297	
	小計	人数	37245126	12091134	25153992	30310334	6934792	37245126	
	前年比		966	909	996	989	996	996	
道雪	旭川	2153158	861264	1291894	861264	1291894	1291894	246830	
	帯広	982072	391284	590788	391284	590788	590788	180683	
	岩見沢	1072064	1195	1070869	1195	1070869	1070869	16379	
	富良野・声別	1664724	140368	1524356	140368	1524356	1524356	357391	
	桂川	264450	13613	250837	13613	250837	250837	5982	
	層雲峡	2354818	1039883	1314935	1039883	1314935	1314935	585193	
	愛山	11335	4467	6868	4467	6868	6868	1854	
	高根	31845	15061	16784	15061	16784	16784	5297	
	小計	人数	37245126	12091134	25153992	30310334	6934792	37245126	
	前年比		966	909	996	989	996	996	

50

圏名	観光地	観光客入込み数			左の区分			観光客宿泊数(延)
		計	道外客	道内客	日帰り客	宿泊客		
大	天	408207	125,755	282,452	290,074	118,133	130,293	
	勇	493889	107,356	386,533	418,529	75,350	82,245	
	白	414063	21,739	392,324	253,670	160,393	216,524	
	十	108,731	44,112	64,619	74,100	34,631	40,171	
	温	705,976	237,692	468,284	264,232	441,744	441,744	
	十	619,983	186,547	433,436	178,821	441,162	476,485	
	糠	624,162	160,698	463,464	382,330	241,832	277,497	
	然	428,892	165,155	263,737	354,373	74,519	74,519	
	池	485,000	182,250	302,750	462,160	22,840	24,042	
	小計	1,282,336	369,843	912,493	987,475	294,857	316,312	
山	人数	1028	1002	1039	1029	1024	850	
	前年比							
	小計	740,983	340,960	400,023	625,746	115,237	124,288	
	北	632,911	269,193	363,718	544,202	88,709	95,606	
	網	1,672,513	685,732	986,781	1,251,040	421,473	436,334	
	根	523,087	204,061	319,026	378,360	144,727	144,727	
	知	1,220,980	713,957	507,023	815,811	405,169	405,169	
	佐	1,617,388	297,358	1,320,030	1,333,598	283,790	369,380	
	七	22,550	163	22,387	18,570	3,980	3,980	
	小計	34,800	20,489	14,313	24,056	107,443	163,385	
道	厚	484,039	108,406	375,633	455,049	28,990	31,006	
	弟	88,441	37,624	50,816	74,452	139,883	153,372	
	摩	97,626	46,954	50,671	97,626	-	-	
	川	1,045,884	482,849	563,035	626,878	419,006	460,904	
	屈	756,694	335,765	420,929	734,578	22,116	24,328	
	阿	1,074,376	606,011	468,365	625,609	448,767	452,343	
	小計	740,983	340,960	400,023	625,746	115,237	124,288	
	路	632,911	269,193	363,718	544,202	88,709	95,606	
	見	1,672,513	685,732	986,781	1,251,040	421,473	436,334	
	走	523,087	204,061	319,026	378,360	144,727	144,727	
東	室	1,220,980	713,957	507,023	815,811	405,169	405,169	
	床	1,617,388	297,358	1,320,030	1,333,598	283,790	369,380	
	湖	22,550	163	22,387	18,570	3,980	3,980	
	七	34,800	20,489	14,313	24,056	107,443	163,385	
	一	484,039	108,406	375,633	455,049	28,990	31,006	
	岸	88,441	37,624	50,816	74,452	139,883	153,372	
	屈	97,626	46,954	50,671	97,626	-	-	
	周	1,045,884	482,849	563,035	626,878	419,006	460,904	
	湯	756,694	335,765	420,929	734,578	22,116	24,328	
	湖	1,074,376	606,011	468,365	625,609	448,767	452,343	
圏名	観光地	観光客入込み数			左の区分			観光客宿泊数(延)
	野付・風連	68,646	44,348	242,978	482,834	203,630	234,944	
	人数	1,268,650	553,862	714,792	985,363	283,292	310,766	
	小計	930	821	1,036	927	941	961	
	前年比							
	内	708,994	468,617	240,377	536,262	172,732	189,163	
	沼	29,700	337	29,363	28,119	1,581	1,581	
	湖	701,43	512	69,631	64,549	5,594	14,019	
	別	185,501	2,307	183,194	165,189	20,312	20,312	
	天売・焼尻	62,089	8,555	53,534	27,607	34,482	34,482	
北オホーツク	611,055	298,182	312,873	495,409	115,646	118,956		
富	208,451	104,305	104,146	132,528	75,923	82,914		
利尻・礼文	825,481	564,903	260,578	438,504	386,977	450,101		
人数	2,701,414	1,447,718	1,253,696	1,888,167	813,247	911,528		
小計	1,248	1,258	1,237	1,319	1,111	1,082		
前年比								
人数	724,421	255,098	469,323	570,931	153,489	171,075		
小計	97.5	91.4	101.1	99.2	91.7	96.7		
前年比								
合計								

50年度

3. 月別観光客入込人数

区名	観光地	市町村	総数		4月	5月	6月	7月	8月	9月	10月	11月	12月	1月	2月	3月
			計	上期下期												
総		数	72,442,176	19,890,246	2,314,289	5,856,351	8,492,052	12,392,419	14,704,109	8,792,710	5,797,612	2,536,582	2,215,150	3,417,209	3,274,484	2,619,209
期別、月別前年比		期別前年比	97.5	95.0	101.3	95.2	97.3	95.9	91.7	95.3	102.5	107.9	110.5	103.2	101.5	109.0
四季別前年比		四季別前年比	(8,170,640)	96.8	(44,381,290)	94.6	(8,334,194)	104.1	(11,556,052)	105.3						
期別、四季別構成比		期別、四季別構成比	100.0	72.5	11.3	61.3	11.5	15.9								
小計		小計	6,985,717	5,445,263	234,725	894,200	1,138,176	1,342,147	997,395	518,695	168,241	106,132	316,900	235,964	194,522	
西館市		西館市	2,608,541	2,078,692	109,667	361,841	433,557	476,142	301,357	229,288	77,739	39,518	43,510	53,266	86,528	
松前町		松前町	442,915	401,732	8,543	25,412	28,188	73,307	18,089	13,351	9,690	4,338	4,804	4,250	4,750	
大沼町		七飯町	1,985,239	1,506,300	30,021	104,483	332,031	411,924	437,506	136,897	25,244	20,196	166,479	85,751	44,372	
仁山町		七飯町	373,123	105,160	7,391	10,718	14,964	12,404	49,767	37,769	5,126	4,909	89,967	85,376	44,816	
恵山町		尻岸内町	690,442	549,000	58,676	88,026	105,113	121,372	82,382	69,787	37,659	28,949	1,675	835	2,537	
長万部町		長万部町	362,341	315,930	8,644	51,049	69,964	60,076	49,557	20,377	7,926	3,984	6,956	2,493	4,675	
江差町		江差町	447,933	430,899	8,256	17,231	140,751	167,090	52,453	6,350	2,058	1,362	921	1,624	4,719	
奥尻町		奥尻町	75,183	57,550	3,527	6,729	13,608	19,832	6,284	4,876	2,799	2,876	2,588	2,369	2,125	
小計		小計	37,245,126	26,103,367	1,384,381	3,332,636	5,756,978	6,962,859	4,309,719	3,105,898	1,436,837	1,295,448	1,872,141	1,856,896	1,572,539	
札幌市		札幌市	7,137,442	4,137,258	448,132	646,754	775,010	856,030	725,978	616,846	437,287	437,795	475,339	547,012	485,905	
定山渓市		札幌市	2,387,982	1,383,881	118,066	177,210	240,116	293,117	257,144	271,330	157,424	118,037	149,115	147,458	160,737	
小樽市		小樽市	1,702,141	1,226,052	61,788	79,320	361,864	428,769	187,406	73,703	34,213	44,426	93,788	161,703	68,256	
朝里川		小樽市	640,673	320,529	29,727	45,167	62,851	62,081	63,299	70,923	62,209	30,880	48,371	57,789	49,972	
室蘭市		室蘭市	1,002,104	642,259	57,817	130,894	107,862	126,576	127,121	76,813	48,203	43,501	59,495	77,040	54,793	
夕張市		夕張市	261,791	49,903	952	3,410	12,794	12,997	7,853	5,441	1,515	9,960	99,918	87,315	7,739	
苫小牧市		苫小牧市	1,718,539	1,282,891	50,182	149,827	283,956	353,924	204,859	152,254	53,340	56,897	56,687	56,624	59,846	
江別市		江別市	893,660	793,039	33,723	213,897	104,241	141,347	144,428	69,468	16,233	1,962	2,434	3,766	6,758	
支笏湖		千歳市	2,108,915	1,816,620	38,063	216,716	379,367	540,878	332,470	174,065	50,414	11,480	17,554	22,861	15,921	
登別市		登別市	2,678,798	1,844,317	103,170	217,353	375,378	544,940	249,956	260,179	131,741	97,404	139,787	107,695	97,675	
カールス		登別市	427,965	269,780	12,369	15,507	62,792	64,652	42,628	38,141	10,951	14,798	43,703	26,980	23,612	
石狩市		石狩市	1,017,797	950,912	10,848	46,970	392,480	433,879	33,060	23,711	10,678	7,154	9,342	7,227	8,773	
ニセコ町・倶利伽羅町		ニセコ町・倶利伽羅町	1,935,110	1,050,681	52,259	59,133	247,312	360,822	211,632	132,618	33,588	99,005	209,515	207,869	201,834	

図名	観光地	市町村	総計		4月	5月	6月	7月	8月	9月	1.0月	11月	12月	1月	2月	3月	
			計	数													
道	羊蹄山	真狩村・京極町・伏見町	48,302	39,924	1,127	1,528	8293	11,222	9,840	7,914	4,260	310	1,559	656	769	824	
	中山峠	喜茂別町	3,131,270	2,326,600	77,100	384,320	469,590	482,920	563,680	348,990	320,730	73,080	96,110	117,680	97,190	99,880	
	雷電	岩内町	383,654	321,213	9,685	16,426	39,407	80,171	136,109	39,415	18,042	10,692	7,568	9,356	6,186	10,597	
	西積丹	泊村・神恵内村	512,980	430,733	14,845	31,174	39,375	126,203	156,488	62,648	35,479	13,647	5,991	8,445	7,131	11,554	
	積丹	積丹町・古平町	772,713	687,856	18,565	34,246	75,634	220,028	242,627	96,756	48,933	11,752	5,288	5,540	5,320	8,024	
	余市	余市町	482,200	373,957	3,253	13,965	21,312	141,049	145,169	49,209	41,626	5,288	1,528	1,526	3,143	5,132	
	洞爺湖	虻田町	2,843,484	1,997,726	90,970	362,315	397,867	416,946	370,417	359,211	228,851	109,635	90,302	203,580	203,580	117,128	96,262
	北湯沢	大滝村	107,397	39,872	1,601	7,902	6,439	7,131	7,483	9,316	8,463	3,014	3,094	23,851	18,664	10,439	
	壮瞥	壮瞥町	2,423,109	1,848,113	75,923	258,508	404,422	358,113	402,827	348,320	246,174	100,866	80,139	52,145	44,954	50,718	
	蛸溪	壮瞥町	480,451	420,449	1,690	1,638	96,449	86,965	122,701	111,006	50,465	1,896	1,878	2,242	1,779	1,742	
央	白老	白老町	1,499,440	1,209,168	65,138	125,799	197,100	263,416	342,050	215,665	104,255	47,973	26,576	39,956	41,715	29,797	
	静内	静内町	158,445	140,045	2,000	7,1645	19,000	22,000	15,000	10,400	10,500	5,500	500	500	500	900	
	えりも	えりも町	538,764	501,589	5,388	21,012	49,027	134,691	228,436	63,035	22,628	5,388	1,616	1,616	1,078	4,849	
	小計		12,823,369	8,047,021	387,192	874,972	1,245,934	1,843,923	2,180,431	1,514,569	1,060,615	615,992	609,263	984,260	887,186	619,032	
	大	旭川	旭川市	2,153,158	1,490,082	90,652	159,327	247,839	316,302	385,444	290,518	162,417	199,932	67,905	81,393	86,896	64,533
		帯広	帯広市	982,072	806,903	11,080	59,598	120,329	223,213	244,225	148,458	59,481	15,667	12,551	66,263	10,949	10,258
		岩見沢	岩見沢市	1,072,064	449,686	19,278	100,683	122,045	63,644	105,395	38,641	10,356	11,390	100,609	209,915	211,738	78,370
		富良野・芦別	富良野市・芦別市	1,664,724	789,172	58,880	158,470	124,133	148,984	192,673	106,032	89,123	46,591	111,934	244,105	241,739	142,060
		桂沢	三笠市	264,450	185,094	4,765	36,545	35,439	53,089	37,967	17,339	24,539	7,550	8,773	15,335	17,028	6,131
		層雲峡	上川町	2,354,818	1,583,175	53,007	103,055	215,089	405,925	494,906	311,193	201,740	147,527	111,947	97,613	119,314	93,502
愛山溪		上川町	11,335	10,069	841	1,266	1,204	2,595	3,170	2,159	1,266	697					
高原		上川町	31,845	27,622	4,223	1,220	5,409	6,880	7,671	6,442	3,526						
天人峡		東川町	408,207	252,946	155,261	31,271	35,871	56,329	58,055	47,362	39,228	20,735	25,678	24,587	18,365	26,668	
山		勇駒別	東川町	493,889	323,669	27,181	29,070	35,037	87,095	92,674	52,612	35,308	26,479	23,349	24,675	20,935	39,474
	白根	美瑛町	414,063	244,202	169,861	24,034	28,453	54,477	65,813	44,412	27,238	15,073	22,642	37,253	31,188	36,467	
	十勝岳	上富良野町	108,731	60,660	4,487	5,323	7,626	13,664	15,186	14,374	10,951	3,650	4,439	8,207	11,133	9,691	
	温根湯	留辺蘂町	705,976	447,876	15,703	53,756	81,632	99,973	114,799	82,013	84,224	39,589	31,981	47,508	31,219	23,579	
	十勝川	音更町	619,983	360,716	37,659	40,017	61,802	77,130	79,408	64,700	57,474	39,118	40,171	42,165	37,398	42,941	

園名	觀光地	市町村	總數			4月	5月	6月	7月	8月	9月	10月	11月	12月	1月	2月	3月	
			計	上期	下期													
																		計
大雪山	糠平	上士幌町	624,162	317,206	306,956	5,349	17,140	49,001	99,890	83,011	62,815	69,680	31,384	43,044	80,112	44,518	38,218	
	然別湖	鹿追町	428,892	377,943	50,949	3,080	29,622	63,925	92,783	120,034	68,499	45,064	1,610	740	1,629	766	1,140	
	池田	池田町	485,000	320,000	165,000	5,000	25,000	11,000	42,000	80,000	157,000	139,000	9,000	3,500	3,500	4,000	6,000	
	小計		12,686,550	10,450,233	2,236,317	253,408	642,376	1,790,147	2,874,393	3,215,259	1,674,650	1,012,440	288,604	191,532	227,332	275,398	241,011	
	道	釧路	釧路市	740,983	598,228	142,755	21,903	38,654	100,186	169,675	184,845	82,965	52,823	15,397	15,272	16,254	17,316	25,693
		北見	北見市	632,911	430,044	202,867	9,970	26,421	89,404	145,311	104,574	54,364	82,210	57,983	10,190	15,517	30,498	6,469
		網走	網走市	1,672,513	1,307,064	365,449	74,685	160,335	214,730	265,642	363,130	228,542	109,221	49,988	31,288	44,511	64,385	66,056
		根室	根室市	523,087	435,783	87,304	6,808	19,255	39,310	115,635	181,533	73,242	42,772	7,920	4,352	13,592	14,395	4,273
		知床	斜里町・ 羅臼町	1,220,980	1,096,907	124,073	14,188	40,454	124,860	344,901	459,473	113,031	57,898	19,952	10,631	10,105	11,505	13,982
		佐呂間湖	佐呂間町・常呂町・湧別町	1,617,388	1,488,181	129,207	19,320	37,354	187,484	482,407	506,641	254,975	88,628	17,856	8,672	8,672	6,140	3,920
セトセ		遠軽町	22,550	11,653	10,897	1,109	1,972	1,770	2,214	2,422	216	2,518	1,616	1,203	2,509	1,701	1,350	
オンネト		足寄町	348,009	323,186	24,823	1,200	4,305	13,666	105,082	124,163	74,770	16,849	3,789	699	1,488	776	1,222	
厚岸		厚岸町	484,039	341,992	142,047	26,550	85,725	60,470	65,330	56,902	47,015	84,406	15,433	10,180	12,045	9,950	10,033	
弟子屈		弟子屈町	884,411	721,184	163,227	14,040	30,474	160,908	198,313	197,149	120,300	78,121	17,894	12,763	17,890	17,305	19,254	
東	摩周湖	弟子屈町	976,261	844,887	131,374	9,574	32,004	201,856	224,401	243,456	133,596	87,953	12,790	5,306	7,283	8,573	9,469	
	川湯	弟子屈町	1,045,884	872,055	173,829	12,454	35,756	203,515	244,994	239,152	136,184	75,086	17,931	11,396	30,786	20,160	18,470	
	屈斜路湖	弟子屈町	756,694	658,945	97,749	7,048	31,804	126,947	174,243	195,081	123,822	69,151	7,081	4,399	4,686	5,536	6,896	
	阿寒	阿寒町	1,074,376	848,765	225,611	15,176	64,412	196,932	211,233	222,565	138,447	102,434	19,059	45,253	22,499	17,603	18,763	
	野村・風蓮	別海町・ 標津町	686,464	471,359	215,105	19,383	33,451	68,109	125,012	134,173	91,231	62,370	23,915	19,928	24,176	49,555	35,161	
	小計		2,701,414	2,504,046	197,368	54,583	112,167	258,557	778,949	1,003,413	296,377	99,964	26,908	12,775	16,576	19,040	22,105	
	道	稚内	稚内市	708,994	677,824	31,170	18,192	38,043	73,782	212,694	256,856	78,257	8,559	2,812	2,215	4,004	5,917	7,863
		雨竜沼	雨竜町	29,700	29,700			200	6,900	12,500	10,000	100						
		朱鞠内湖	幌加内町	70,143	64,691	5,452	45	832	10,279	17,223	26,415	9,897	5,310	100	103	124	12	30
		暑寒別	増毛町	185,501	177,287	8,214	2,630	8,162	16,829	53,682	88,338	7,646	6,113	120	103	124	388	1,366
天売・焼尻		羽幌町	62,089	62,089			2,903	8,326	25,074	23,374	2,412							
北ハホーツク		猿払村・浜頓別町・枝幸町	611,055	536,433	74,622	17,881	32,531	62,217	165,626	181,245	76,933	43,903	10,765	4,732	5,074	4,555	5,593	
豊富		豊富町	208,451	157,884	50,567	5,833	13,039	30,383	38,219	39,494	30,916	18,253	8,902	4,150	6,623	7,540	5,099	
利尻・礼文		利尻町・礼文町・東和町	825,481	798,138	27,343	10,002	16,457	49,841	253,931	377,691	90,216	17,826	4,209	1,575	751	628	2,354	

4. 過去5年間における季節別、観光圏別の観光客入込み数

春：4～5月 夏：6～9月
 秋：10～11月 冬：12～3月
 (単位：人、%)

圏名	年度	区分	春	夏	秋	冬	合計	圏名	年度	区分	春	夏	秋	冬	合計
道	46	入込み数	902,232	3,883,689	641,226	486,532	5,913,679	央	46	入込み数	3,848,912	1,964,357	3,478,342	4,687,632	3,165,345
		構成比	15.3	65.7	10.8	8.2	100.0			14.8	100.0				
	指数	100	100	100	100	100	100		100						
	前年度対比	111.9	117.0	115.4	118.0	116.1	117.4		113.6	113.1					
	47	入込み数	1,052,449	4,016,747	654,575	650,257	6,374,028		47	入込み数	3,869,303	2,127,628	3,670,205	4,965,696	33,781,432
構成比	16.5	63.0	10.3	10.2	100.0	11.5	63.0	10.8	14.7	10.0					
指数	117	103	102	134	108	101	108	106	106	107					
前年度対比	116.6	103.4	102.1	133.7	107.8	100.5	108.3	105.7	105.9	106.7					
南	48	入込み数	1,197,029	4,581,950	676,529	852,112	7,407,620	48	入込み数	4,222,247	2,224,684	4,085,561	5,649,522	36,184,177	
		構成比	16.2	63.2	9.1	11.5	100.0		11.7	61.5	11.2	15.6	10.0		
	指数	133	121	106	175	125	110		113	117	121	114			
	前年度対比	113.7	116.6	103.4	131.0	116.2	109.1		104.6	110.8	113.8	107.1			
	49	入込み数	1,176,972	4,726,445	673,153	899,595	7,476,165		49	入込み数	4,794,757	2,340,260	4,208,596	6,147,636	38,553,249
構成比	15.8	63.2	9.0	12.0	100.0	12.4	60.7	10.9	16.0	10.0					
指数	130	122	105	185	126	125	119	121	131	122					
前年度対比	98.3	101.0	99.5	105.6	100.9	113.6	105.2	103.5	108.8	106.5					
50	入込み数	1,128,925	4,316,338	686,936	853,518	6,985,717	50	入込み数	4,717,017	2,138,835	4,542,735	6,597,024	37,245,126		
構成比	16.2	61.8	9.8	12.2	100.0	12.7	57.4	12.2	17.7	10.0					
指数	125	111	107	175	118	123	109	131	141	118					
前年度対比	95.9	91.3	102.0	94.9	93.4	98.4	91.4	107.9	107.3	96.6					

圖名	年度	区分	春	夏	秋	冬	合計	圖名	年度	区分	春	夏	秋	冬	合計
	46	入込み数 構成比 指 前年度対比	607,613	764,511.3	1,009,119	638,550	9,990,395	道	46	入込み数 構成比 指 前年度対比	969,057	514,517.1	1,193,839	236,094.0	9,669,007
			61	77.2	102	65	100.0								
	47	入込み数 構成比 指 前年度対比	701,263	807,703.5	1,024,334	763,798	10,566,430	東	47	入込み数 構成比 指 前年度対比	1,091,030	5,625,488	1,237,221	2,395,732	10,349,471
			66	76.4	97	73	100.0								
雪	48	入込み数 構成比 指 前年度対比	847,364	899,721.3	1,214,540	901,143	11,960,260	48	入込み数 構成比 指 前年度対比	1,242,249	6,414,288	1,501,900	2,630,796	11,789,233	
			71	75.2	102	75	100.0								
山	49	入込み数 構成比 指 前年度対比	1,021,895	10,218,516	1,407,608	995,913	13,643,932	49	入込み数 構成比 指 前年度対比	1,326,829	6,646,135	1,640,635	2,864,003	12,477,602	
			75	74.9	103	73	100.0								
	50	入込み数 構成比 指 前年度対比	895,784	9,554,449	1,301,044	935,273	12,686,550	50	入込み数 構成比 指 前年度対比	1,262,164	6,784,857	1,676,607	3,099,741	12,282,369	
			70	75.3	103	74	100.0								
			147	125	129	146				130	131	131	131		
			877	935	924	939				95.1	102.1	102.2	108.2	102.8	

圈名	年度	区分	春	夏	秋	冬	合計	圈名	年度	区分	春	夏	秋	冬	合計
道	46	入込み数	76,350	1,300,518	56,851	54,482	1,487,701	計	49	入込み数	84,368	468,994	800,757	109,713	7,431,524
		構成比	5.1	87.4	3.8	3.7	100.0			構成比	11.3	63.1	10.8	14.8	100.0
		指数	100	100	100	100	100			指数	132	125	126	133	127
道	47	前年度対比	115.4	114.3	107.0	105.2	113.7	計	50	前年度対比	110.8	106.6	108.8	105.3	97.5
		入込み数	93,253	1,490,115	56,831	54,690	1,694,889			入込み数	81,706	443,812	833,419	115,560	7,244,217
		構成比	5.5	87.9	3.4	3.2	100.0			構成比	11.3	61.3	11.5	15.9	100.0
道	48	指数	122	115	101	100	114	計	50	指数	128	118	131	140	124
		前年度対比	122.1	114.6	100.9	100.4	113.9			前年度対比	96.8	94.6	104.1	105.3	97.5
		入込み数	102,568	1,638,458	59,236	47,174	1,847,436			入込み数	8,170,640	44,381,290	83,341,194	115,560,520	724,421,760
道	49	構成比	5.5	88.7	3.2	2.6	100.0	計	50	構成比	11.0	63.6	10.8	14.6	100.0
		指数	134	126	105	87	124			指数	119	117	118	123	118
		前年度対比	110.0	110.0	104.2	86.3	109.0			前年度対比	111.8	108.6	113.2	114.2	110.2
北	49	入込み数	116,430	1,906,077	77,583	64,211	2,164,301	計	50	入込み数	8,436,883	46,899,433	800,757	109,713	7,431,524
		構成比	5.4	88.0	3.6	3.0	100.0			構成比	11.3	63.1	10.8	14.8	100.0
		指数	152	147	138	118	145			指数	132	125	126	133	127
北	50	前年度対比	113.5	116.3	131.0	136.1	117.2	計	50	前年度対比	110.8	106.6	106.5	108.8	107.4
		入込み数	166,750	2,337,296	126,872	70,496	2,701,414			入込み数	81,706,400	443,812,900	833,419,000	115,560,520	7,244,217,600
		構成比	6.2	86.5	4.7	2.6	100.0			構成比	11.3	61.3	11.5	15.9	100.0
北	50	指数	218	180	225	129	182	計	50	指数	128	118	131	140	124
		前年度対比	143.2	122.6	163.5	109.8	124.8			前年度対比	96.8	94.6	104.1	105.3	97.5

5. 利用交通機関別来道観光客数

(単位:人、%)

月別	機関		国		鉄		航空		機		フエリ		計		備考
	年度対比	区分	総数	うち観光客	総数	うち観光客	総数	うち観光客	総数	うち観光客	総数	うち観光客	総数	うち観光客	
4	49		14,661.8	2,623.9	17,407.9	2,680.8	5,621.7	4,438.2	37,691.4	9,742.9					
	50		14,250.3	2,550.8	16,580.0	2,536.7	3,906.4	3,070.4	34,736.7	8,157.9					
		対比	97.2	97.2	95.2	94.6	69.5	69.2	92.2	83.7					
5	49		24,769.2	14,907.0	22,129.9	6,240.6	8,181.8	6,993.2	55,080.9	28,140.8					
	50		21,712.0	13,222.6	20,358.9	5,741.2	6,299.5	5,360.9	48,370.4	24,324.7					
		対比	87.7	88.7	92.0	92.0	77.0	76.7	87.8	86.4					
6	49		26,145.4	15,494.6	24,671.6	7,426.2	7,817.4	6,737.5	58,634.4	29,658.3					
	50		24,420.4	14,530.1	24,394.1	7,342.6	7,016.1	6,061.9	55,830.6	27,934.6					
		対比	93.4	93.8	98.9	98.9	89.8	90.0	95.2	94.2					
7	49		28,890.7	21,253.6	28,202.1	9,786.1	10,599.0	9,285.3	67,691.8	40,325.0					
	50		26,124.5	19,201.5	27,051.1	9,386.7	8,265.6	7,207.6	61,441.2	35,795.8					
		対比	90.4	90.3	95.9	95.9	78.0	77.6	90.8	88.8					
8	49		38,998.8	29,473.5	34,027.7	13,509.0	16,087.8	14,254.0	89,114.3	57,236.5					
	50		32,115.9	24,600.8	34,327.8	13,628.1	15,616.1	13,789.0	82,059.8	52,017.9					
		対比	82.4	83.5	100.9	100.9	97.1	96.7	92.1	90.9					
9	49		23,467.8	10,183.1	25,452.8	7,559.5	7,486.5	6,701.6	56,407.1	24,444.2					
	50		20,444.5	8,954.7	23,250.2	6,905.3	6,438.8	5,737.0	50,133.5	21,597.0					
		対比	87.1	87.9	91.3	91.3	86.0	85.6	88.9	88.4					
上期 小計	49		156,933.7	93,935.7	151,892.0	47,202.2	55,794.2	48,409.8	364,619.9	189,547.7					
	50		139,067.6	83,060.5	145,962.1	45,540.6	47,542.5	41,226.8	332,572.2	169,827.9					
		対比	88.6	88.4	96.1	96.5	85.2	85.2	91.2	89.6					

月別	機関		国		鉄		航空機		フエリ		合計		備考
	年度対比	区分	総数	うち観光客	総数	うち観光客	総数	うち観光客	総数	うち観光客	総数	うち観光客	
10	49		200,062	66,221	214,344	55,515	61,511	53,062	475,917	174,798			
	50		181,755	61,615	235,153	61,375	56,511	48,373	473,419	171,363			
	対比		90.9	93.0	109.7	110.6	91.9	91.2	99.5	98.0			
11	49		108,352	6,935	151,049	12,990	34,526	27,983	293,927	47,908			
	50		121,929	7,803	177,794	15,646	38,949	31,315	338,672	54,764			
	対比		112.5	112.5	117.7	120.4	112.8	111.9	115.2	114.3			
12	49		135,374	13,537	152,939	13,153	35,443	25,062	323,756	51,752			
	50		107,238	10,938	177,880	15,653	39,496	27,568	324,614	54,159			
	対比		79.2	80.8	116.3	119.0	111.4	110.0	100.3	104.7			
1	49		130,643	14,240	155,754	22,896	28,776	21,756	315,173	58,892			
	50		115,911	13,098	190,994	28,840	32,853	24,114	339,758	66,052			
	対比		88.7	92.0	122.6	126.0	114.2	110.8	107.8	112.2			
2	49		116,426	15,485	168,378	33,507	21,461	14,608	306,265	63,600			
	50		128,130	17,298	200,901	40,984	27,358	17,427	356,389	75,709			
	対比		110.1	111.7	119.3	122.3	127.5	119.3	116.4	119.0			
3	49		167,274	23,418	204,471	36,805	36,354	27,038	408,099	87,261			
	50		134,479	19,365	237,906	43,061	39,999	30,239	412,384	92,665			
	対比		80.4	82.7	116.4	117.0	110.0	111.8	101.0	106.2			
下期小計	49		858,131	139,836	1,046,935	174,866	218,071	169,509	2,123,137	484,211			
	50		789,442	130,117	1,220,628	205,559	235,166	179,036	2,245,236	514,712			
	対比		92.0	93.1	116.6	117.6	107.8	105.6	105.8	106.3			
合計	49		2,427,468	(45.3%) 1,079,193	2,565,855	(27.2%) 646,888	776,013	(27.5%) 653,607	5,769,336	(100.0%) 2,379,688			()内は、交通機関別構成比を示す。
	50		2,180,118	(43.4%) 960,722	2,680,249	(29.9%) 660,965	710,591	(26.7%) 591,304	5,570,958	(100.0%) 2,212,991			
	対比		89.8	89.0	104.5	102.2	91.6	90.5	96.6	93.0			

6. 過去5年間に於ける交通機関別来道観光客数

(単位:人、%)

年度	項目		国	鉄	航空機	アエリ-	合計	備考
	観光客数	交通機関						
46	観光客数		825,002		384,240	310,033	1,519,275	
	構成比		54.3	25.3	20.4		100.0	
	46年度対比		100.0	100.0	100.0		100.0	
	前年対比		129.7	112.4	162.0		129.9	
47	観光客数		928,249	408,974	430,519		1,767,742	
	構成比		52.5	23.1	24.4		100.0	
	46年度対比		112.5	106.4	138.9		116.4	
	前年対比		112.5	106.4	138.9		116.4	
48	観光客数		1,071,645	545,657	555,492		2,172,794	
	構成比		49.3	25.1	25.6		100.0	
	46年度対比		129.9	142.0	179.2		143.0	
	前年対比		115.4	133.4	129.0		122.9	
49	観光客数		1,079,193	646,888	653,607		2,379,688	
	構成比		45.3	27.2	27.5		100.0	
	46年度対比		130.8	168.4	210.8		156.6	
	前年対比		100.7	118.6	117.7		109.5	
50	観光客数		960,722	660,965	591,304		2,212,991	
	構成比		43.4	29.9	26.7		100.0	
	46年度対比		116.5	172.0	190.7		145.7	
	前年対比		89.0	102.2	90.5		93.0	

