

昭和54年度

北海道の観光客入込みに関する資料

昭和55年8月

北海道

目

次

I 概要

1 調査の目的	1
2 調査の方法	1
3 昭和54年度観光客入込みの動向	1
(1) 入込み総数	1
(2) 月別入込み状況	2
(3) 四季別入込み状況	3
(4) 来道観光客数	5
4 過去10年間の観光客の推移	5

II 動態表

1 年度別観光客入込み数	6
2 観光客入込み数の道外客、道内客、日帰り客及び宿泊客の区分	9
3 月別観光客入込み数	11
4 過去5年間にける季節別、観光圏別の観光客入込み数	15
5 利用交通機関別来道観光客数	18
6 過去5年間にける交通機関別来道観光客数	20

I 概要

1 調査の目的

本調査は、道内の主要観光地を訪れる観光客の入込み数等をはば握るために例年実施しているものである。

2 調査の方法

道内の主要観光地86箇所を有する91市町村及び各交通機関からの各種資料をもとに集計した。

(注) 「主要観光地」とは、自然資源、文化資源などを有し、観光客入込みが相当数あることなどから、観光客数をはば握ることが適当と認められ、運輸省の「入込み観光客の調査に関する統一基準」に基づき、道が定めた「観光客入込み数調査要領」によって指定された観光地をいう。

3 昭和54年度観光客入込みの動向

本道の昭和54年度の観光客入込み状況をみると、4・5月のシーズン兼開けに好調な入込みがみられたものの、6・7月は冷夏や石油事情の不安要因などから特に道北・道東方面で入込みが減少した観光地が多く、全道的にも入込みの停滞がみられた。7月下旬以降8～11月は好天と例年になく温暖な日が続いたことなどもあって全道的に入込みの伸びがみられた。

12月は各スキー場の雪不足からスキー客が減少したが、1月以降はスキー客も増し、また道内各地での冬季行催事の開催などから観光客は増加した。

なお、登別では5月に発生した流行性肝炎の影響で修学旅行客をはじめ一般観光客の減少がみられ、石狩、浜益、余市などでは冷夏から海水浴客が減少し、また、知床、利尻・礼文などでは石油事情の不安要因に起因する長距離旅行の差し控えなどからマイカーや貸切バスによる観光客の減少がみられた。

一方、洞爺湖方面は、有珠山の噴火から3年目を迎え、入込みも回復に向っているが、とりわけ洞爺湖温泉ではほぼ噴火前の水準まで回復するに至った。

また、全道・全国レベルの大会・学会の開催が集中した札幌では用務を兼ねた

観光客、いわゆる準観光客の増加がみられたほか、前年度に引き続き好調な伸びを示したスキー客に支えられ、定山溪、富良野、ニセコなどで入込みの増加がみられた。

(1) 入込み総数～(延) 78,309,692人、前年度比2.4%増加
昭和54年度に道内主要観光地に入込んだ観光客は、

総数 78,309,692人

(前年度の76,488,490人に対し、102.4%)

うち、道外客 25,313,705人

(前年度の24,378,892人に対し、103.8%)

道内客 52,995,987人

(前年度の52,109,598人に対し、101.7%)

と推定される。

また、観光圏別にみると、道央が3,985万人(観光圏別構成比50.9%)で最も多く、以下、道東1,400万人(17.9%)、大雪山1,334万人(17.0%)、道南798万人(10.2%)、道北314万人(4.0%)の順となっている。

観光圏別の前年度比較でみると、道央は3.7%、道南は3.1%、大雪山は1.9%それぞれ増加したが、道東では0.5%、道北では0.3%それぞれ減少した。

観光圏別入込み状況

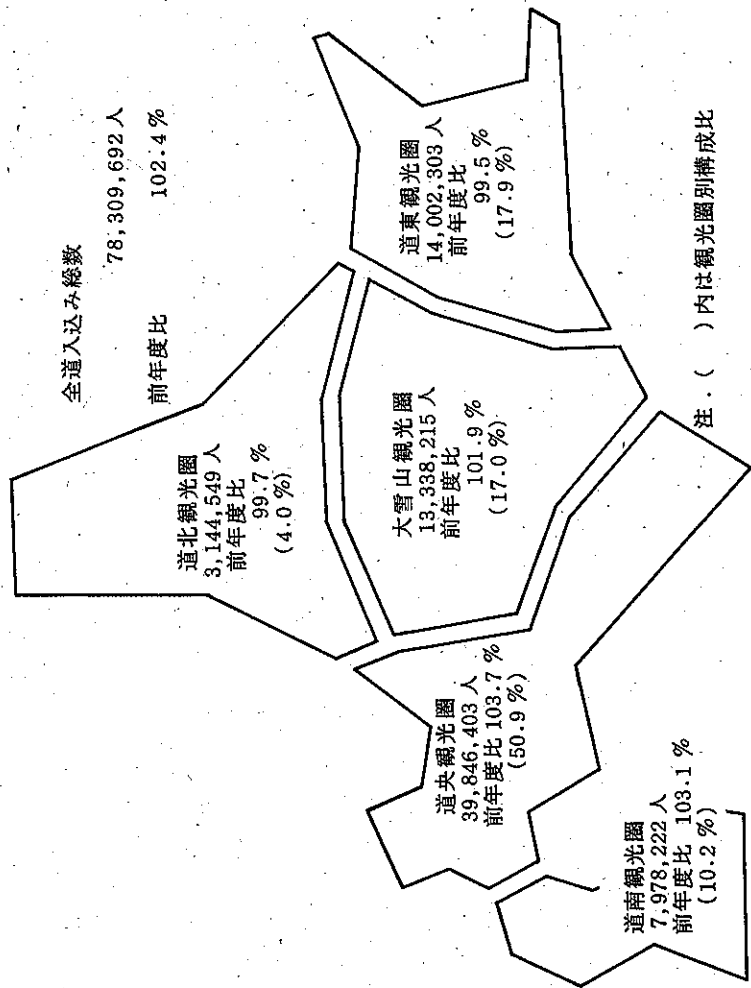

道南観光圏

大沼国立公園及び檜山、恵山、狩場茂津多の一部、松前矢越の4道立自然公園を有する函館市を含めた渡島、檜山の2支庁管内

道央観光圏

支笏洞爺国立公園、ニセコ積丹小樽海岸国立公園及び狩場茂津多の一部、樺越の一部、暑寒別の一部、富良野芦別の一部、野幌森林公園の5道立自然公園を有する札幌市などを含めた石狩、後志、空知の一部、胆振、日高の5支庁管内

道北観光圏

大雪山国立公園及び樺越の一部、暑寒別の一部、富良野芦別の一部の3道

立自然公園を有する旭川市などの市を含めた空知、上川、網走の一部、十勝の4支庁管内。

道東観光圏

阿寒、知床の2国立公園、網走国立公園及び厚岸、野付風連の2道立自然公園を有する釧路市などの市を含めた網走の一部、十勝の一部、釧路、根室の4支庁管内

道北観光圏

利尻礼文サロベツ国立公園及び暑寒別の一部、天売焼尻、北オホーツク、朱鞠内、天塩岳の5道立自然公園を有する稚内市などの市を含めた空知の一部、留萌、宗谷の3支庁管内

(2) 月別入込み状況

観光客の入込み状況を月別にみると、8月が1,596万人で全体の20.4%を占めて最も多く、次いで、7月が1,427万人(18.2%)、9月が947万人(12.1%)、6月が809万人(10.3%)の順になっている。

また、前年度比較で見ると、6月、7月、12月がそれぞれ減少したほかは各月とも増加しており、特に、1月が10.7%の増加で最も増加率が高く、次いで3月の9.0%、2月の7.9%の順になっている。

全道月別入込み状況

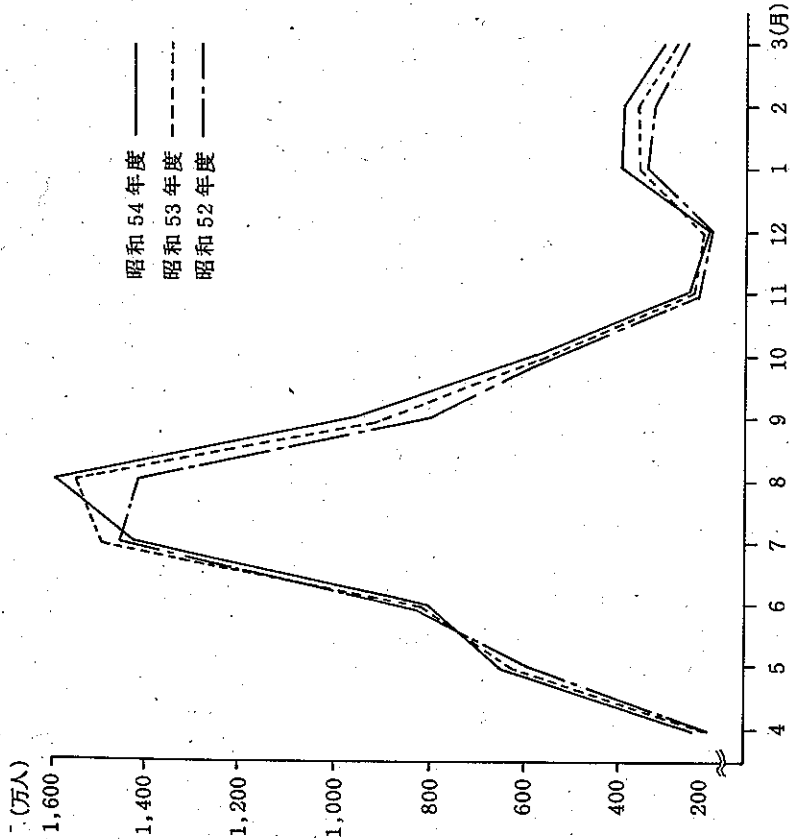

(3) 四季別入込み状況

観光客の入込み状況を四季別にみると、夏(6~9月)が4,780万人で最も多く、次いで、冬(12~3月)が1,319万人、春(4・5月)が894万人、秋(10・11月)が839万人の順になっている。

また、各観光圏の四季別構成比をみると、各観光圏とも夏が50%を占め夏型観光地と言えるが、特に、道北では88.7%、道東では74.1%が夏に入込んでおりその傾向が著しい。

なお、近年、冬の入込みの増加が顕著で、前年度比で7.3%の増加を示した。

全道四季別入込み状況

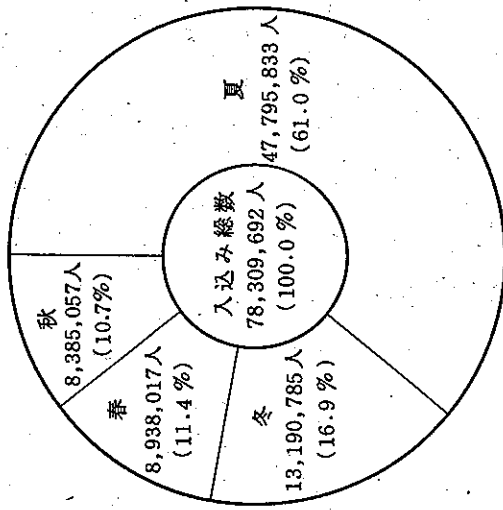

注：()内は四季別構成比

観光圏四季別入込状況

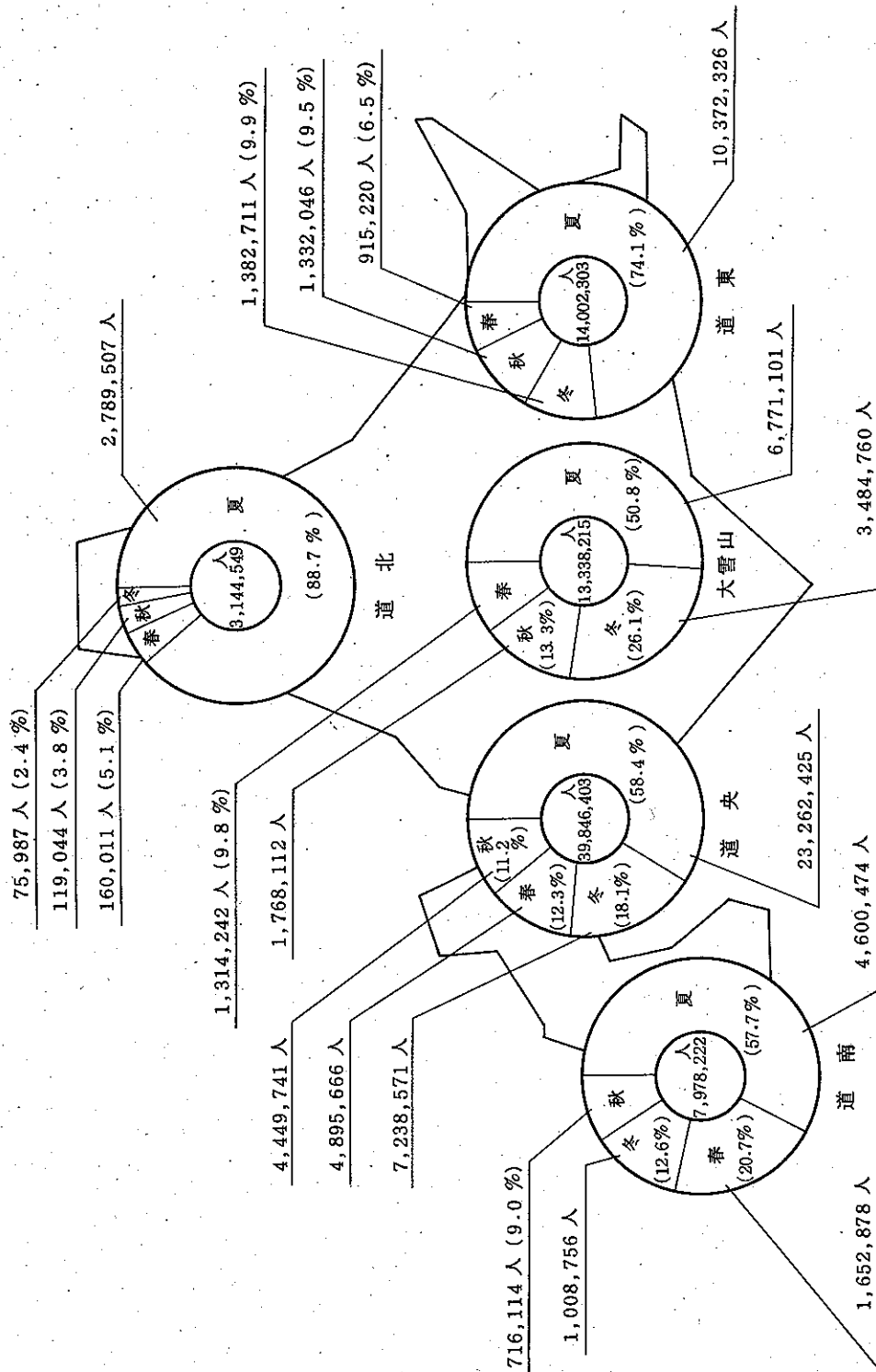

注：()内は四季別構成比

4 過去 10 年間の観光客の推移

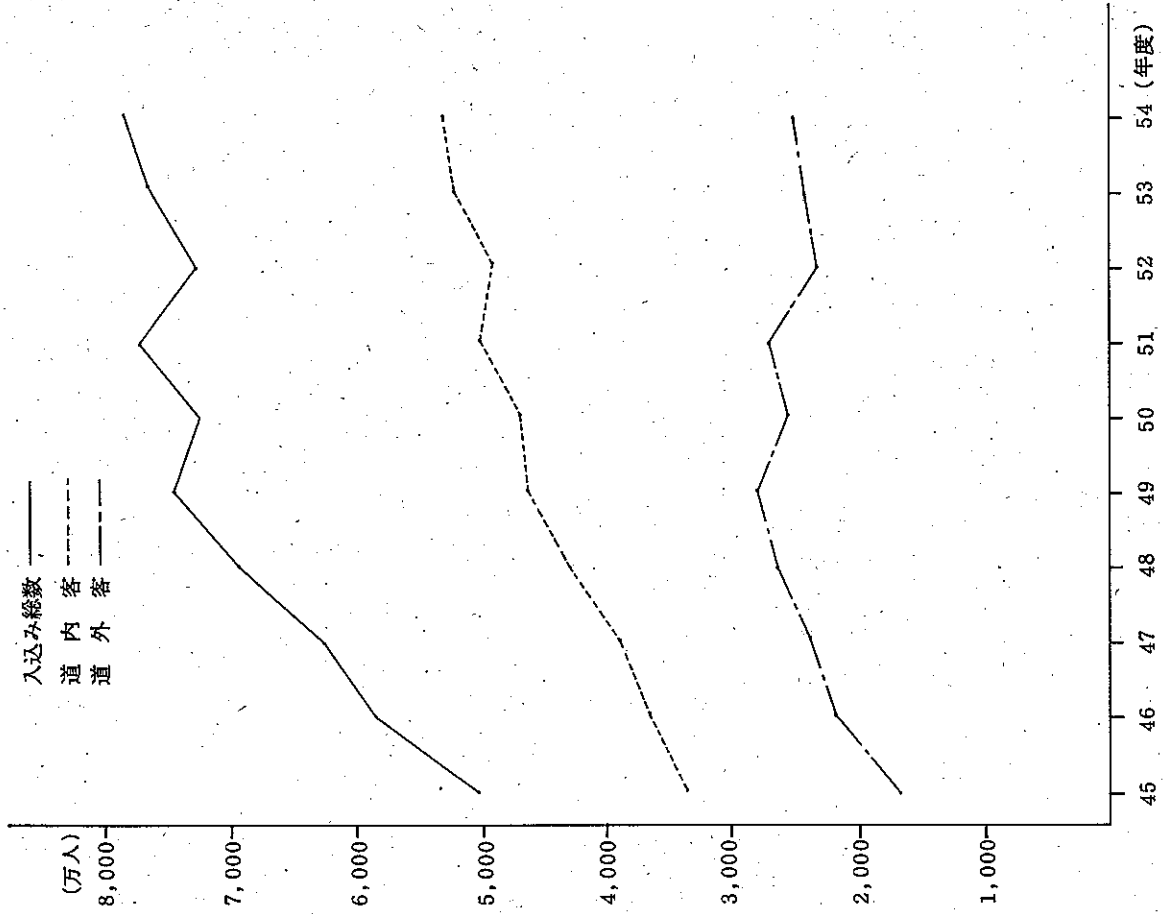

(4) 来道観光客数～2,307,677人、前年度比1.8%増加
 昭和54年度の道外からの観光客数は、2,307,677人(前年度の
 2,265,894人に対し、101.8%)と推定される。
 来道観光客が利用した交通機関別内訳をみると、次のとおりである。

国 鉄	624,345人	(前年度の683,048人に対し、91.4%)
航空機	1,021,157人	(前年度の917,394人に対し、111.3%)
フェリー	662,175人	(前年度の665,452人に対し、99.5%)

利用交通機関別来道観光客の状況

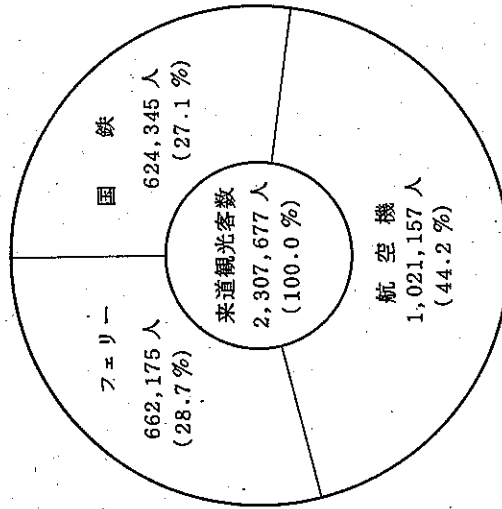

注：()内は交通機関別構成比

II 動態表

1 年度別観光客入込み数

(単位:人、%)

観光地	昭和45年度	昭和46年度	昭和47年度	昭和48年度	昭和49年度	昭和50年度	昭和51年度	昭和52年度	昭和53年度	昭和54年度	備考
西館	1,945,657	2,208,756	2,498,982	2,980,432	2,829,058	2,608,541	2,549,668	2,346,758	2,539,970	2,510,142	
松前	220,133	278,105	350,031	385,460	413,175	442,915	451,595	358,084	387,902	415,482	
大沼	1,386,751	1,591,786	1,704,295	1,972,050	2,070,805	1,985,239	1,990,115	1,910,571	2,109,501	2,190,695	
仁山	168,813	178,987	337,360	377,842	385,399	373,123	379,513	378,741	296,544	362,665	
恵山	690,365	869,950	673,488	813,171	860,000	690,442	722,054	651,479	687,585	718,685	
森	-	-	-	-	-	-	-	-	244,507	235,875	
長万部	325,071	398,030	360,158	385,588	384,727	362,341	368,068	347,220	343,859	346,693	
江差	311,154	320,209	374,645	412,110	445,091	447,933	470,957	566,918	607,684	641,915	
熊石	-	-	-	-	-	-	-	224,953	252,835	274,897	
奥尻	45,452	67,856	75,069	80,967	87,910	75,183	87,863	87,362	109,571	119,721	
南狩場	-	-	-	-	-	-	-	144,423	154,826	161,452	
小計	5,093,396	5,913,679	6,374,028	7,407,620	7,476,165	6,985,717	7,019,833	7,016,509	7,734,784	7,978,222	
札幌	4,983,071	5,978,714	6,255,704	6,851,886	7,555,605	7,137,442	7,246,207	6,705,603	6,954,227	7,139,121	
定山	2,334,847	2,628,091	2,656,192	2,762,093	2,654,372	2,387,982	2,456,742	1,792,907	1,885,525	1,960,903	
小樽	1,671,159	1,704,582	1,735,131	1,756,239	1,778,436	1,702,141	1,773,384	1,747,383	1,848,464	1,800,269	
朝川	626,367	634,686	646,351	655,619	664,461	640,673	610,130	629,703	635,311	652,760	
室蘭	956,550	994,809	1,014,121	997,203	1,015,674	1,002,104	963,362	985,561	948,273	780,751	
夕張	54,353	54,705	114,177	223,676	379,582	261,791	349,920	370,681	410,371	444,103	
苫小牧	1,458,686	1,555,392	1,543,259	1,709,084	1,709,626	1,718,539	1,730,661	1,755,241	1,622,134	1,668,402	
江別	-	212,590	561,359	661,268	868,441	893,660	867,149	841,567	842,402	863,967	
支笏湖	1,677,278	1,650,891	1,857,365	2,185,284	2,132,836	2,108,915	2,161,217	2,290,865	2,331,828	2,377,168	
登別	2,266,143	2,304,748	2,493,936	2,527,685	2,780,859	2,678,798	2,854,806	2,481,134	2,628,172	2,491,173	
力ルス	390,920	380,804	375,779	397,852	442,658	427,965	459,515	383,634	404,169	467,794	
伊達	-	-	-	-	-	-	790,684	752,095	822,267	841,120	
石狩	1,684,541	1,192,419	1,592,300	1,141,500	1,124,561	1,017,797	912,900	1,009,343	1,027,928	816,034	
浜益	-	-	-	-	-	-	-	-	679,350	603,590	
北狩場	-	-	-	-	-	-	-	248,550	262,840	262,050	
茂津多	731,037	812,778	877,855	883,939	1,791,762	1,935,110	1,988,978	1,943,767	1,936,227	1,973,516	
二ツ山	152,065	159,531	116,657	164,710	62,123	48,302	45,301	40,849	37,778	36,374	
羊蹄	932,474	2,211,769	2,167,616	2,535,627	2,901,940	3,131,270	3,244,845	3,168,400	3,666,800	4,069,098	
中山	314,423	271,394	309,094	397,479	407,237	383,654	396,180	428,217	447,018	413,806	
電											

観	光	地	昭和45年度	昭和46年度	昭和47年度	昭和48年度	昭和49年度	昭和50年度	昭和51年度	昭和52年度	昭和53年度	昭和54年度	備	考		
西 積 余 洞 北 壮 蟠 白 日 静 え 小	積 余 洞 北 壮 蟠 白 日 静 え 小	丹	392,143	522,771	660,223	602,729	629,218	512,980	481,465	488,385	531,124	542,343	神 恵 内 村 と 泊 村 を 従 来 の 「 ニ セ コ 」 か ら 分 離			
		丹	518,622	572,458	647,434	716,056	738,850	772,713	783,245	736,758	754,687	783,245			806,373	
		市	-	-	-	-	-	3,142,564	3,159,425	2,843,484	2,965,753	1,901,744			2,431,346	810,489
		湖	2,488,663	2,958,531	2,714,520	134,626	113,524	107,397	104,234	115,860	139,878	149,712			149,712	2,762,583
		沢	103,111	143,521	119,613	2,610,596	2,762,012	2,423,109	2,700,786	2,700,786	1,377,995	1,342,332			1,621,017	1,621,017
		管	2,076,847	2,222,183	2,510,833	477,527	459,693	480,451	490,077	233,122	233,122	320,534			362,404	362,404
		溪	362,503	399,192	443,284	1,799,289	1,698,948	1,499,440	1,706,632	1,417,855	1,602,011	1,852,245			1,852,245	1,852,245
		老	1,160,266	1,319,332	1,570,724	-	-	-	398,093	405,919	393,217	433,978			433,978	433,978
		峠	-	-	-	148,856	176,017	158,445	157,584	112,303	131,250	129,776			129,776	129,776
		内	136,672	142,000	146,810	700,790	545,389	538,764	494,701	482,516	481,184	513,484			513,484	513,484
大	見 野 良 野 桂 層 愛 高 天 勇 白 十 温 十 糠 然 池 小	川	27,976,753	31,653,453	33,781,432	36,184,177	38,553,249	37,245,126	39,646,490	35,649,280	38,442,901	39,846,403	39,846,403			
		旭	1,655,995	1,770,943	1,893,821	2,161,991	2,178,210	2,153,158	2,188,720	2,150,720	2,054,813	1,922,504	1,922,504			
		帯	861,485	968,690	968,421	1,014,960	1,075,718	982,072	1,100,831	967,572	997,566	1,043,873	1,043,873			
		岩	-	641,413	644,271	982,319	1,029,916	1,072,064	734,368	606,838	661,501	676,662	676,662			
		見	1,166,496	993,494	1,051,204	1,231,744	1,304,225	1,664,724	1,892,485	2,077,655	2,196,385	2,330,115	2,330,115			
		富	184,493	158,165	287,989	307,299	321,196	264,450	228,560	279,805	305,922	332,634	332,634			
		良	1,140,908	1,614,943	1,872,913	2,247,688	2,526,756	2,354,818	2,653,925	2,522,104	2,470,129	2,538,822	2,538,822			
		野	4,466	9,447	14,591	15,220	17,107	11,335	15,662	12,100	13,344	14,279	14,279			
		桂	11,524	18,205	30,670	30,264	33,744	31,845	57,231	56,109	52,827	53,656	53,656			
		層	282,773	326,776	381,957	399,566	421,049	408,207	411,472	404,888	411,508	417,993	417,993			
雪	人 駒 岳 湯 川 平 湖 田 計	別	363,004	420,334	438,241	471,090	494,780	493,889	494,876	491,411	494,959	498,788	498,788			
		金	384,362	385,946	459,508	414,865	415,452	414,063	391,447	368,458	350,558	360,356	360,356			
		岳	88,993	85,088	100,143	124,443	123,314	108,731	123,827	115,253	99,928	101,437	101,437			
		湯	537,050	693,344	668,556	699,862	751,039	705,976	756,781	734,077	737,013	743,570	743,570			
		川	538,927	592,386	584,848	628,127	692,824	619,983	655,299	689,873	708,917	748,524	748,524			
		平	636,679	640,707	573,750	647,659	672,570	624,162	630,737	528,062	552,013	554,854	554,854			
		湖	349,383	349,126	378,588	412,136	419,702	428,892	459,415	419,185	553,190	563,250	566,300			
		田	-	-	-	-	-	485,000	542,379	563,250	563,250	566,300	566,300			
		計	8,206,538	9,669,007	10,349,471	11,789,233	12,477,602	12,823,369	13,338,015	12,977,300	13,091,146	13,338,215	13,338,215			
		路	557,131	629,617	745,918	759,815	826,488	740,983	821,284	729,061	682,310	665,246	665,246			
道	北 網 東	見	541,454	562,217	570,650	602,677	662,680	632,911	617,179	596,032	570,458	571,831	571,831			
		走	1,037,358	1,523,623	1,551,616	1,781,254	1,922,429	1,672,513	1,703,618	1,608,091	1,602,924	1,605,362	1,605,362			
		別	-	-	-	-	-	-	-	-	360,244	396,810	399,501			

視	光	地	昭和45年度	昭和46年度	昭和47年度	昭和48年度	昭和49年度	昭和50年度	昭和51年度	昭和52年度	昭和53年度	昭和54年度	備	考	
道	根知小佐	室	209,773	302,246	428,700	567,418	666,078	523,087	474,967	505,731	530,779	550,260			
		床	572,616	1,214,083	1,038,046	1,300,487	1,415,023	1,220,980	1,346,314	1,235,714	1,235,714	1,184,062	976,185		
		水	—	—	—	—	—	—	—	—	889,000	905,295	1,015,239		
		湖	606,790	762,027	1,072,762	1,262,167	1,514,831	1,617,388	1,642,860	1,627,230	1,655,563	1,606,712	1,606,712		
		セ	20,145	24,110	24,756	13,191	22,360	22,550	33,616	33,616	32,034	29,162	26,294		
		ト	230,432	343,000	300,716	321,926	337,866	348,009	365,399	365,399	376,353	377,482	393,550		
		岸	257,915	278,990	371,574	379,711	416,051	484,039	470,960	470,960	490,861	480,489	477,080		
		布	—	—	—	—	—	—	—	—	—	176,811	205,857		
		子	523,382	613,634	641,864	764,042	919,874	884,411	900,448	900,448	841,582	814,382	805,977		
		周	666,249	806,580	850,718	890,596	1,023,974	976,261	1,060,406	959,385	1,007,823	1,014,862	1,014,862		
東	川	湯	601,550	765,782	829,289	928,823	1,097,072	1,045,884	1,174,535	1,139,955	1,128,729	1,130,407			
		湖	673,370	554,668	609,699	611,747	798,192	756,694	766,319	710,581	671,915	662,464			
		寒	780,284	867,734	952,300	1,075,393	1,199,783	1,074,376	1,171,220	1,137,346	1,189,605	1,258,256			
		野	473,866	652,084	577,822	701,013	821,231	686,464	663,941	624,376	661,237	637,220			
		小	7,752,315	9,900,395	10,566,430	11,960,260	13,643,932	12,686,550	14,102,066	13,971,441	14,065,836	14,002,303			
		内	436,303	535,744	625,458	678,684	755,276	708,994	670,419	621,995	628,466	586,572			
		沼	42,589	39,431	62,100	31,718	34,505	29,700	17,836	24,390	25,655	27,150			
		湖	90,717	66,638	90,329	80,431	103,170	70,143	70,951	70,829	72,022	77,342			
		別	64,315	69,226	85,032	146,820	156,516	185,501	205,983	290,069	194,066	230,960			
		北	小	平	—	—	—	—	—	—	393,183	491,272	669,995	711,287	
天	48,426			57,230	60,394	66,642	68,292	62,089	58,363	54,428	56,639	57,436			
壳	—			—	—	—	—	—	—	609,985	545,001	566,865			
北	148,440			124,402	135,077	157,367	169,157	208,451	208,457	119,312	116,707	116,314			
豊	—			—	—	—	—	—	—	—	75,511	82,739			
サ	477,652			595,030	636,499	685,774	877,385	825,481	873,813	732,732	752,822	687,884			
利	1,308,442			1,487,701	1,694,889	1,847,436	2,164,301	2,701,414	3,108,990	3,025,539	3,153,823	3,144,549			
文	50,337,444			58,624,235	62,766,250	69,188,726	74,315,249	72,442,176	77,215,394	72,640,069	76,488,490	78,309,692			
小	109.8			116.5	107.1	110.2	107.4	97.5	106.6	94.1	105.3	102.4			
合	100.0			116.5	124.7	137.4	147.6	143.9	153.4	144.3	152.0	155.6			
(対象観光地)															
前年度対比															
昭和45年度対比															

従来の「豊富」から分離

2 観光客入込み数の道外客・道内客・日帰り客及び宿泊客の区分

(単位:人、%)

圏名	観光地	観光客入込み数			左の区分		観光客宿泊数(延)	観光地	観光客入込み数			左の区分		観光客宿泊数(延)
		計	道外客	道内客	日帰り客	宿泊客			計	道外客	道内客	日帰り客	宿泊客	
道	函館	2,510,142	1,385,366	1,124,776	1,142,505	1,367,637	1,952,529	カールス	467,794	203,322	264,472	427,153	40,641	79,134
	松前	415,482	85,986	329,496	359,537	55,945	60,640	伊達	841,120	5,012	836,108	806,206	34,914	38,091
	大沼	2,190,695	709,247	1,481,448	1,976,202	214,493	214,931	狩狩	816,034	311	815,723	815,830	204	204
	仁山	362,665	5,908	356,757	355,978	6,687	6,914	益益	603,590	600	602,990	559,220	44,370	44,370
	恵山	718,685	184,471	534,214	628,358	90,327	126,785	北狩場茂津多	262,050	20,800	241,250	230,745	31,305	37,920
	森	235,875	5,303	230,572	233,736	2,139	6,726	ニセ	1,973,516	419,092	1,554,424	1,572,249	401,267	716,922
	長万部	346,693	168,362	178,331	331,560	15,133	19,112	羊蹄山	36,374	3,594	32,780	31,609	4,765	6,250
	江差	641,915	196,496	445,419	489,835	152,080	247,143	中山峠	4,069,098	819,478	3,249,620	4,054,734	14,364	20,726
	熊石	274,897	25,996	248,901	224,129	50,768	56,164	雷電	413,806	10,769	403,037	326,741	87,065	87,300
	奥尻	119,721	12,674	107,047	3,999	115,722	150,662	西積丹	542,343	52,178	490,165	443,040	99,303	107,668
南狩場茂津多	人数	161,452	10,336	151,116	129,338	32,114	48,933	積丹市	806,373	97,740	708,633	646,171	160,202	161,515
	前年度比	7,978,222	2,790,145	5,188,077	5,875,177	2,103,045	2,890,539	余市	810,489	74,049	736,440	763,216	47,273	49,457
道	札幌	103.1	102.1	103.7	103.4	102.4	103.2	洞爺湖	2,762,583	986,493	1,776,090	2,187,097	575,486	592,608
	札幌	7,139,121	2,847,818	4,291,303	4,757,855	2,381,266	2,744,301	北券沢	149,712	19,226	130,486	103,171	46,541	53,847
	定山溪	1,960,903	582,404	1,378,499	835,739	1,125,164	1,287,798	壮瞥	1,621,017	845,869	775,148	1,365,014	256,003	274,124
	小樽	1,800,269	353,687	1,446,582	1,580,608	219,661	243,471	深川	362,404	159,801	202,603	357,631	4,773	5,125
	朝里	652,760	80,532	572,228	556,723	96,037	105,982	老内	1,852,245	1,007,396	844,849	1,702,967	149,278	175,134
	室蘭	980,751	330,221	650,530	891,929	88,822	124,346	勝峠	433,978	257,888	176,090	416,291	17,687	19,662
	夕張	444,103	16,047	428,056	420,679	23,424	24,128	内も	129,776	11,221	118,555	116,791	12,985	26,525
	苫小牧	1,668,402	790,283	878,119	1,603,100	65,302	69,935	えりも	513,484	174,044	339,440	449,723	63,761	70,139
	江別	863,967	60,183	803,784	862,769	1,198	1,395	人数	39,846,403	11,813,029	28,033,374	32,566,841	7,279,562	8,376,867
	支笏湖	2,377,168	380,477	1,996,691	2,245,390	131,778	133,155	前年度比	103.7	106.2	102.6	103.5	104.1	103.4
登別	2,491,173	1,202,494	1,288,679	1,436,450	1,054,723	1,075,635	川	1,922,504	769,004	1,153,500	1,648,044	274,460	301,900	

圏名	観光地	観光客入込み数			左の区分			観光客宿泊数(延)	観光地	観光客入込み数			左の区分			観光客宿泊数(延)
		計	道外客	道内客	日帰り客	宿泊客	計			道外客	道内客	日帰り客	宿泊客			
大	帯岩	1,043,873	361,182	682,691	818,197	225,676	236,766	セト	26,294	233	26,061	22,729	3,565	3,565		
	見沢	676,662	684	675,978	663,324	13,338	13,338	ト一	393,550	209,286	184,264	345,818	47,732	59,648		
	富良野・芦別	2,330,115	106,231	2,223,884	2,063,605	266,510	277,506	岸	477,080	92,242	384,838	456,706	20,374	21,229		
	桂	332,634	16,631	316,003	328,155	4,479	4,995	布	205,857	45,252	160,605	178,356	27,501	29,594		
	層雲	2,538,822	1,038,006	1,500,816	1,832,569	706,253	711,867	屈	805,977	352,669	453,308	697,851	408,126	418,937		
	愛山	14,279	2,958	11,321	11,978	2,301	2,316	湖	1,014,862	490,600	524,262	1,014,862	-	-		
	高	53,656	20,062	33,594	49,884	3,772	3,780	湯	1,130,407	492,683	637,724	613,942	516,465	568,048		
	天	417,993	79,679	338,314	297,430	120,563	140,873	湖	662,464	323,012	339,452	639,425	23,039	25,342		
	勇	498,788	104,759	394,029	411,748	87,040	94,164	寒	1,258,256	756,193	502,063	734,964	523,292	532,396		
	白	360,356	14,744	345,612	226,504	133,852	169,102	野付・風蓮	637,220	372,302	264,918	551,604	85,616	97,018		
雪	十	101,437	35,548	65,889	58,077	43,360	52,031	人数	14,002,303	6,188,074	7,814,229	11,241,819	2,760,484	2,984,158		
	温	743,570	333,272	410,298	379,759	363,811	363,940	前年度比	99.5	108.0	93.7	99.0	102.0	103.0		
	十	748,524	220,467	528,057	161,583	586,941	591,142	内	586,572	339,242	247,330	436,426	150,146	163,667		
	山	554,854	169,230	385,624	318,938	235,916	247,008	沼	27,150	1,453	25,697	8,171	18,979	22,419		
	榊	433,848	27,883	405,965	365,487	68,361	68,361	湖	77,342	2,030	75,312	70,727	6,615	15,544		
	然	566,300	228,950	337,350	532,121	34,179	35,597	別	230,960	2,105	228,855	218,743	12,217	12,525		
	池	19,338,215	3,529,290	9,808,925	10,167,403	3,170,812	3,314,686	平	711,287	50,203	661,084	630,651	80,636	120,957		
	小計	101.9	95.4	104.4	102.0	101.4	102.0	焼尻	57,436	5,879	51,557	20,850	36,586	54,880		
	前年度比	665,246	295,946	369,300	565,420	99,826	107,086	北オホーツク	566,865	129,155	437,710	485,604	81,261	86,688		
	道	571,831	245,143	326,688	439,258	132,573	138,962	富	116,314	39,142	77,172	66,862	49,452	68,559		
東	網	1,605,362	642,144	963,218	1,217,316	388,046	441,140	ツ	82,739	28,876	53,863	45,383	37,356	47,630		
	紋	399,501	123,112	276,389	267,583	131,918	149,118	利尻・礼文	687,884	395,082	292,802	285,479	402,405	496,595		
	根	550,260	290,310	259,950	447,140	103,120	103,120	人数	3,144,549	993,167	2,151,382	2,268,896	875,653	1,089,464		
	知	976,185	463,980	512,205	624,619	351,566	361,361	前年度比	99.7	90.4	104.7	103.0	92.1	93.3		
	小	1,015,239	634,485	380,754	979,469	35,770	39,405	人数	78,309,692	25,313,705	52,995,987	62,120,136	16,189,556	18,655,714		
	佐	1,606,712	558,482	1,248,230	1,444,757	161,955	188,189	前年度比	102.4	103.8	101.7	102.4	102.3	102.4		
	合	1,606,712	558,482	1,248,230	1,444,757	161,955	188,189	計	102.4	103.8	101.7	102.4	102.3	102.4		

54年度

3 月別観光客入込人数

(単位:人、%)

圏名	観光地	市町村	総数		4月	5月	6月	7月	8月	9月	10月	11月	12月	1月	2月	3月
			計	上期下期												
道	函館市	函館市	7,978,222	6,253,352	273,718	1,379,160	849,207	1,187,023	1,504,287	1,059,957	492,388	223,726	133,521	368,463	265,713	241,059
	函館市	函館市	2,510,143	2,027,411	108,434	444,084	378,008	348,005	466,379	282,501	178,245	91,673	44,632	41,708	41,596	84,877
	松前町	松前町	415,482	362,527	10,189	235,080	16,670	25,756	54,915	19,917	19,310	11,526	5,538	5,650	5,273	5,658
	大沼町	大沼町	2,190,695	1,699,412	29,279	198,756	151,623	394,500	483,775	441,479	153,634	24,581	20,096	160,769	83,760	48,443
	仁山町	仁山町	362,665	91,764	2,786	8,396	10,437	11,302	16,545	42,298	4,876	3,794	5,147	108,360	94,815	53,909
	恵山町	恵山町	718,685	556,411	54,466	83,213	111,310	95,732	115,703	95,987	61,165	48,386	22,929	14,428	8,018	7,348
	森町	森町	235,875	234,073	971	228,000	1,080	997	1,592	1,433	802	465	149	189	78	119
	長万部町	長万部町	346,693	274,711	13,460	55,383	60,681	47,696	49,609	47,882	26,631	11,820	6,949	9,179	8,763	8,640
	江差町	江差町	641,915	620,395	29,142	80,256	72,843	165,831	186,785	85,538	6,083	3,578	2,880	2,954	2,993	3,032
	熊石町	熊石町	274,897	165,633	11,837	25,618	19,630	36,758	51,549	20,241	26,529	16,474	15,734	17,939	14,682	17,906
	奥尻町	奥尻町	119,721	95,947	5,483	9,072	11,660	27,128	34,161	8,443	5,601	3,796	3,915	3,414	2,487	4,561
	南狩場町	南狩場町	161,452	125,068	7,671	11,302	15,265	33,318	43,274	14,238	9,512	7,633	5,552	3,873	3,248	6,566
	茂津多町	茂津多町	39,846,403	28,158,091	1,470,570	3,425,096	4,057,104	7,114,367	7,556,983	4,533,971	3,053,342	1,396,399	1,305,546	2,132,500	2,061,943	1,738,582
道	札幌市	札幌市	7,139,121	4,193,682	455,215	656,342	676,565	818,850	859,580	727,130	545,709	420,836	442,950	464,383	554,549	517,012
	走山町	走山町	1,960,903	1,172,133	117,603	179,434	225,196	225,247	217,429	207,224	192,368	91,202	92,185	151,896	143,182	117,937
	小樽市	小樽市	1,800,269	1,341,043	109,623	110,562	189,087	357,462	382,808	191,501	85,278	75,405	75,864	78,160	68,425	76,094
	朝里町	朝里町	652,760	296,899	20,634	59,142	45,188	50,057	62,497	59,381	28,556	15,252	21,862	120,499	101,293	68,399
	室蘭市	室蘭市	980,751	638,816	57,593	131,246	91,235	107,445	125,721	125,576	73,739	45,840	41,131	56,614	72,788	51,853
	夕張市	夕張市	444,103	171,655	1,814	9,010	33,120	49,055	55,832	22,824	16,892	2,225	1,490	100,853	100,773	50,215
	苫小牧市	苫小牧市	1,668,402	1,129,144	68,315	219,229	162,143	200,198	313,975	165,284	146,458	61,041	66,359	131,779	64,193	69,428
央	小計	小計	100.0	72.4	27.6	11.4	61.0	100.4	100.4	10.7	16.9	104.4	107.3	107.3	107.3	107.3
	小計	小計	7,978,222	6,253,352	273,718	1,379,160	849,207	1,187,023	1,504,287	1,059,957	492,388	223,726	133,521	368,463	265,713	241,059
	小計	小計	2,510,143	2,027,411	108,434	444,084	378,008	348,005	466,379	282,501	178,245	91,673	44,632	41,708	41,596	84,877
	小計	小計	415,482	362,527	10,189	235,080	16,670	25,756	54,915	19,917	19,310	11,526	5,538	5,650	5,273	5,658
	小計	小計	2,190,695	1,699,412	29,279	198,756	151,623	394,500	483,775	441,479	153,634	24,581	20,096	160,769	83,760	48,443
	小計	小計	362,665	91,764	2,786	8,396	10,437	11,302	16,545	42,298	4,876	3,794	5,147	108,360	94,815	53,909
	小計	小計	718,685	556,411	54,466	83,213	111,310	95,732	115,703	95,987	61,165	48,386	22,929	14,428	8,018	7,348
	小計	小計	235,875	234,073	971	228,000	1,080	997	1,592	1,433	802	465	149	189	78	119
	小計	小計	346,693	274,711	13,460	55,383	60,681	47,696	49,609	47,882	26,631	11,820	6,949	9,179	8,763	8,640
	小計	小計	641,915	620,395	29,142	80,256	72,843	165,831	186,785	85,538	6,083	3,578	2,880	2,954	2,993	3,032
	小計	小計	274,897	165,633	11,837	25,618	19,630	36,758	51,549	20,241	26,529	16,474	15,734	17,939	14,682	17,906
	小計	小計	119,721	95,947	5,483	9,072	11,660	27,128	34,161	8,443	5,601	3,796	3,915	3,414	2,487	4,561
	小計	小計	161,452	125,068	7,671	11,302	15,265	33,318	43,274	14,238	9,512	7,633	5,552	3,873	3,248	6,566
	小計	小計	39,846,403	28,158,091	1,470,570	3,425,096	4,057,104	7,114,367	7,556,983	4,533,971	3,053,342	1,396,399	1,305,546	2,132,500	2,061,943	1,738,582

圈名	觀光地	市町村	總數		4月	5月	6月	7月	8月	9月	10月	11月	12月	1月	2月	3月	
			計	上期													下期
道	江別	江別市	863,967	759,867	104,100	11,385	149,082	137,541	160,378	147,742	153,789	69,458	11,760	5,714	5,613	4,389	7,166
	支笏湖	千歳市	2,377,168	2,000,507	376,661	54,899	237,930	229,991	451,162	618,255	408,270	193,966	50,833	10,206	29,981	79,952	11,723
	登別	登別市	2,491,173	1,658,627	832,546	113,272	216,383	281,320	327,941	416,953	302,758	277,693	167,951	73,715	134,906	101,859	76,422
	カルス	伊達市	467,794	290,333	177,461	11,792	14,904	59,767	66,052	78,465	59,353	40,340	13,852	11,322	45,280	37,020	29,647
	伊達	伊達市	841,120	726,952	114,168	7,595	31,059	25,677	373,735	262,175	26,711	35,283	23,211	15,624	17,647	13,388	9,015
	石狩	石狩町	816,034	798,520	17,514	7,663	33,424	25,755	375,893	332,941	22,844	10,105	2,342	1,576	1,022	1,113	1,356
	浜益	浜益村	603,590	603,000	590	700	1,100	1,400	453,000	145,000	1,800	550	-	-	-	-	40
	北狩場	島牧村	262,050	221,700	40,350	6,200	11,700	18,300	76,500	75,000	34,000	18,350	8,550	1,900	1,150	3,300	7,100
	茂津多	養都町	1,973,516	971,946	1,001,570	71,063	43,199	121,521	227,441	313,319	195,383	119,617	26,464	84,459	258,099	236,609	276,322
	ニセコ	ニセコ町	36,374	32,199	4,175	446	773	5,841	8,201	8,819	8,119	2,330	193	326	360	455	511
	羊蹄山	喜茂別町	4,069,098	2,853,500	1,215,598	122,800	426,400	566,600	579,800	709,800	448,100	429,802	112,343	172,024	211,862	147,518	142,049
	中山峠	雷電	413,806	302,224	111,582	17,318	21,029	33,788	92,723	105,212	31,654	22,327	19,940	16,647	16,559	17,144	18,965
央	西積丹	積丹町	542,343	455,881	86,462	13,249	37,194	41,256	137,140	167,689	59,353	33,673	13,743	8,342	8,567	8,151	13,986
	積丹	積丹町	806,373	736,147	70,226	14,375	24,446	56,114	247,381	294,254	99,577	42,448	5,743	5,830	5,121	4,460	6,624
	余市	余市町	810,489	739,500	70,989	6,901	22,623	39,322	338,872	242,800	88,982	47,416	9,513	1,741	2,608	3,634	6,077
	洞爺湖	虻田町	2,762,583	2,029,264	733,319	53,941	358,387	396,385	405,828	465,078	349,645	325,246	94,524	53,090	125,156	77,312	57,991
	北湯沢	大滝村	149,712	50,509	99,203	2,921	11,257	9,895	11,275	7,595	7,566	12,407	6,624	7,021	33,797	24,101	15,253
	壮瞥	壮瞥町	1,621,017	1,332,609	288,408	43,466	131,241	154,454	337,093	375,046	291,309	99,040	42,906	28,113	38,553	37,487	42,309
	蟻溪	壮瞥町	362,404	332,268	30,136	2,511	3,816	60,016	72,995	103,634	89,296	12,256	4,150	4,084	2,772	3,446	3,428
	白老	白老町	1,852,245	1,334,907	517,338	60,106	142,309	242,801	354,452	314,820	220,419	143,639	62,213	59,252	68,086	139,142	45,006
	日勝峠	日高町	433,978	394,212	39,766	6,544	39,670	69,588	87,697	111,701	79,012	2,163	1,104	885	13,404	13,781	8,429
	静内	静内町	129,776	116,716	13,060	2,100	69,316	7,300	18,200	14,800	5,000	9,300	2,500	360	70	330	500
	えりも	えりも町	513,484	473,331	40,153	8,056	32,889	49,938	102,294	228,043	52,111	16,933	4,139	1,474	7,703	2,179	7,725

圖名	觀光地	市町村	總數		4月	5月	6月	7月	8月	9月	10月	11月	12月	1月	2月	3月	
			計	上期													下期
大	小	計	13,338,215	8,085,343	5,252,872	431,558	882,684	1,157,983	1,733,348	2,267,532	1,612,838	1,169,245	598,867	463,084	1,142,824	1,115,426	773,426
		旭川市	1,922,504	1,294,443	628,061	78,832	140,959	208,145	274,211	341,490	250,806	149,322	200,595	62,210	75,320	80,866	59,748
		帯広市	1,043,873	850,139	193,734	8,541	72,543	132,451	226,679	236,745	173,180	73,454	15,865	14,465	73,399	9,284	7,267
		岩見沢市	676,662	348,175	328,487	21,306	85,787	25,621	56,894	96,354	62,213	8,278	6,395	11,212	127,712	130,361	44,529
		富良野市	2,330,115	956,260	1,373,855	107,237	169,043	138,945	162,001	232,672	146,362	95,892	57,792	55,745	443,871	399,296	321,259
		芦別市	332,634	209,416	123,218	4,558	34,949	35,254	65,715	43,952	24,988	34,507	15,228	4,331	30,307	27,297	11,548
		三笠市	2,538,822	1,569,048	969,774	50,676	106,629	197,473	348,290	545,854	320,126	241,661	130,310	119,227	110,593	273,114	94,869
		層雲峡	14,279	12,424	1,855	42	778	892	3,529	3,721	3,462	1,637	29	-	121	16	52
		愛山溪	53,656	48,846	4,810	-	-	1,742	6,671	8,354	32,079	4,379	431	-	-	-	-
		高原	417,993	257,539	160,454	25,260	25,443	31,485	56,008	60,772	58,571	40,862	25,861	23,526	29,860	16,216	24,129
雪	天	人峽	498,788	327,589	171,199	28,835	28,007	35,115	74,557	108,217	52,858	36,562	20,811	33,856	29,211	18,864	31,895
		勇駒別	360,356	210,040	150,316	18,482	17,701	20,939	49,070	62,555	41,293	28,046	16,068	18,022	28,925	26,459	32,796
		白金	101,437	58,354	43,083	3,059	4,127	6,731	14,158	15,330	14,949	8,911	4,400	5,523	7,571	9,429	7,249
		十勝岳	743,570	460,514	283,056	26,496	56,191	100,963	94,566	97,821	84,477	88,594	30,926	34,775	51,866	34,735	42,160
		温根湯	748,524	428,132	320,392	44,224	68,056	73,958	91,533	83,246	67,115	65,135	34,129	42,927	76,618	54,820	46,763
		十勝川	554,854	301,524	253,330	4,068	14,794	64,184	67,474	88,602	62,402	87,901	27,586	22,175	47,374	25,205	43,089
		糠平	433,848	392,100	41,748	3,942	28,377	69,985	92,992	112,847	83,957	33,304	1,641	1,090	3,576	1,064	1,073
		然別湖	566,300	360,800	205,500	6,000	29,300	13,500	49,000	129,000	134,000	170,800	10,800	4,000	6,500	8,400	5,000
		池田	14,002,303	11,287,546	2,714,757	226,175	689,045	1,790,359	3,077,116	3,534,608	1,970,243	1,038,760	293,286	252,091	335,823	470,298	324,499
		道	小	計	665,246	516,783	148,463	20,460	28,767	71,445	134,835	187,292	73,984	40,477	16,235	16,258	19,277
釧路市	571,831			408,157	168,674	9,266	24,945	81,923	141,894	96,824	48,305	25,622	33,042	24,071	22,996	33,254	29,689
北見市	1,605,362			1,150,282	455,080	48,517	104,853	165,903	258,799	390,096	182,114	128,524	49,598	37,422	56,720	97,987	85,429
網走市	399,501			274,171	125,330	3,605	16,850	31,521	85,635	84,210	52,350	15,275	4,223	1,042	1,457	95,590	7,743
紋別市	550,260			466,100	84,160	7,250	17,720	42,730	121,000	195,100	82,300	41,110	8,900	5,290	11,000	12,000	5,860
東	根	室市	976,185	865,677	110,508	7,938	40,549	118,576	236,729	315,984	145,901	64,027	13,865	6,979	7,831	11,052	
		知床															

園名	觀光地	市町村	總數			4月	5月	6月	7月	8月	9月	10月	11月	12月	1月	2月	3月	
			計	上期	下期													
道	小清水	小清水町	1,015,239	888,537	126,702	—	67,514	174,580	252,431	218,030	175,982	82,855	11,251	2,610	8,874	10,846	10,266	
	呂間湖	佐呂間町	1,606,712	1,492,146	114,566	16,137	26,850	131,959	510,594	563,986	242,620	78,172	15,651	7,332	5,527	5,272	2,612	
	セトセ	遠軽町	26,294	17,568	8,726	1,755	3,357	2,651	3,115	4,031	2,659	1,789	1,222	1,136	2,114	1,182	1,283	
	オノン	足寄町	393,550	363,690	29,860	1,341	4,791	15,416	118,544	140,060	83,538	19,555	4,939	924	1,934	918	1,590	
	厚岸	厚岸町	477,080	357,351	119,729	25,902	82,534	59,957	70,102	64,478	54,378	74,938	9,213	10,057	9,216	9,003	7,302	
	霧多布	浜中町	205,857	153,873	51,984	5,161	12,904	25,439	39,029	43,710	27,630	9,586	5,161	4,424	8,480	13,641	10,692	
	弟子屈	弟子屈町	805,977	614,017	191,960	10,470	30,999	126,845	160,305	163,069	122,329	73,624	23,315	22,128	30,344	21,609	20,940	
	摩周湖	弟子屈町	1,014,862	876,672	138,190	11,467	41,392	188,404	216,703	252,324	166,382	79,252	16,668	6,800	14,243	10,558	10,669	
	川湯	弟子屈町	1,130,407	884,011	246,396	14,740	39,104	191,527	243,494	235,428	159,718	69,448	23,060	18,653	70,814	39,868	24,553	
	斜路湖	弟子屈町	662,464	569,580	92,884	5,379	30,070	103,258	152,128	161,995	116,750	56,687	7,164	6,096	6,724	7,881	8,332	
	阿寒	阿寒町	1,258,256	970,979	287,277	17,859	82,829	207,608	227,055	270,558	165,170	135,008	24,451	52,139	29,226	22,156	24,297	
	野付・風連	別海町 標津町	637,220	422,952	214,268	18,928	33,017	50,717	104,724	147,433	68,133	42,811	25,328	28,730	30,123	52,677	34,599	
	小計			3,144,549	2,949,518	195,031	52,350	107,661	236,179	1,158,549	1,098,607	296,172	90,165	28,879	13,395	18,542	20,036	24,074
	道	稚内	稚内市	586,572	556,727	29,845	16,751	31,993	59,267	144,290	226,596	77,830	8,494	2,739	2,404	3,378	5,751	7,079
雨竜沼		雨竜町	27,150	26,966	184	—	19	2,985	14,192	8,054	1,716	184	—	—	—	—	—	
朱内湖		幌加内町	77,342	71,054	6,288	310	2,499	12,479	20,331	25,872	9,563	5,188	1,100	—	—	—	—	
暑寒別		増毛町	230,960	217,841	13,119	3,331	12,122	21,491	108,028	62,158	10,711	11,396	140	103	119	188	1,173	
小平		小平町	711,287	696,697	14,590	688	6,293	10,158	454,039	221,919	3,600	1,221	698	681	4,984	4,711	2,295	
天流・焼尻		羽幌町	57,436	57,436	—	2,323	1,904	6,970	21,403	21,312	3,524	—	—	—	—	—	—	
北オホーツク		猿払村 浜頓別町 枝幸町	566,865	499,162	67,703	13,765	27,560	63,363	152,925	162,269	79,280	32,756	11,940	5,099	5,309	4,791	7,808	
豊富		豊富町	116,314	83,986	32,328	6,050	9,036	14,580	16,980	21,210	16,130	11,271	6,689	3,634	3,813	3,675	3,246	
サロベツ		豊富町	82,739	71,840	10,899	1,995	4,122	11,750	17,708	20,425	15,840	6,950	2,640	347	362	330	270	
利尻文		利尻町 東利尻町	687,884	667,809	20,075	7,137	12,113	33,136	208,653	328,792	77,978	12,705	2,933	1,067	577	590	2,203	

4 過去5年間に於ける季節別、観光圏別の観光客入込み数

春：4月～5月 夏：6月～9月
秋：10月～11月 冬：12月～3月

(単位：人、%)

圏名	年度	区分	春	夏	秋	冬	合計	圏名	年度	区分	春	夏	秋	冬	合計
道	50	入込み数	1,128,925	4,316,338	686,936	853,518	6,985,717	道	50	入込み数	4,717,017	21,388,350	4,542,735	6,597,024	37,245,126
		構成比	16.2	61.8	9.8	12.2	100.0			構成比	12.7	57.4	12.2	17.7	100.0
		指数	100	100	100	100	100			指数	100	100	100	100	100
		前年度対比	95.9	91.3	102.0	94.9	93.4			前年度対比	98.4	91.4	107.9	107.3	96.6
	51	入込み数	1,179,899	4,292,259	671,079	876,596	7,019,833	道	51	入込み数	4,921,585	23,370,710	4,591,020	6,763,175	39,646,490
		構成比	16.8	61.1	9.6	12.5	100.0			構成比	12.4	58.9	11.6	17.1	100.0
		指数	105	99	98	103	101			指数	104	109	101	103	106
		前年度対比	104.5	99.4	97.7	102.7	100.5			前年度対比	104.3	109.3	101.1	102.5	106.4
	52	入込み数	1,094,844	4,274,666	711,422	935,577	7,016,509	道	52	入込み数	4,632,240	20,825,366	4,006,048	6,185,626	35,649,280
		構成比	15.6	60.9	10.2	13.3	100.0			構成比	13.0	58.4	11.2	17.4	100.0
		指数	97	99	104	110	100			指数	98	97	88	94	96
		前年度対比	92.8	99.6	106.0	106.7	100.0			前年度対比	94.1	89.1	87.3	91.5	89.9
53	入込み数	1,568,497	4,382,524	721,925	1,061,838	7,734,784	南	53	入込み数	4,624,062	23,106,027	4,083,210	6,629,602	38,442,901	
	構成比	20.3	56.7	9.3	13.7	100.0			構成比	12.0	60.2	10.6	17.2	100.0	
	指数	139	102	105	124	111			指数	98	108	90	100	103	
	前年度対比	143.3	102.5	101.5	113.5	110.2			前年度対比	99.8	111.0	101.9	107.2	107.8	
54	入込み数	1,652,878	4,600,474	716,114	1,008,756	7,978,222	南	54	入込み数	4,895,666	23,262,425	4,449,741	7,238,571	39,846,403	
	構成比	20.7	57.7	9.0	12.6	100.0			構成比	12.3	58.4	11.2	18.1	100.0	
	指数	146	107	104	118	114			指数	104	109	98	110	107	
	前年度対比	105.4	105.0	99.2	95.0	103.1			前年度対比	105.9	100.7	108.9	109.2	103.7	

圈名	年度	区分	春	夏	秋	冬	合計	圈名	年度	区分	春	夏	秋	冬	合計	
大	50	入込み数	1,262,164	6,784,857	1,676,607	3,099,741	12,823,369	道	50	入込み数	895,784	9,554,449	1,301,044	935,273	12,686,550	
		構成比	9.8	52.9	13.1	24.2	100.0			構成比	7.0	75.3	10.3	7.4	100.0	
		指数	100	100	100	100	100			指数	100	100	100	100	100	100
		前年度対比	95.1	102.1	102.2	108.2	102.8			前年度対比	87.7	93.5	92.4	93.9	93.0	
雪	51	入込み数	1,302,577	7,250,733	1,671,772	3,112,933	13,338,015	東	51	入込み数	971,786	10,783,658	1,347,096	999,526	14,102,066	
		構成比	9.8	54.4	12.5	23.3	100.0			構成比	6.9	76.5	9.5	7.1	100.0	
		指数	103	107	100	100	104			指数	109	113	104	107	111	
		前年度対比	103.2	106.9	99.7	100.4	104.0			前年度対比	108.5	112.9	103.5	106.9	111.2	
雪	52	入込み数	1,282,101	6,832,792	2,668,916	3,193,491	12,977,300	東	52	入込み数	931,108	10,541,564	1,322,224	1,176,525	13,971,441	
		構成比	9.9	52.6	12.9	24.6	100.0			構成比	6.7	75.4	9.5	8.4	100.0	
		指数	102	101	100	103	101			指数	104	110	102	126	110	
		前年度対比	98.4	94.2	99.8	102.6	97.3			前年度対比	95.8	97.8	98.2	125.8	99.1	
山	53	入込み数	1,319,245	6,734,157	1,766,098	3,271,646	13,091,146	東	53	入込み数	902,341	10,564,842	1,339,848	1,258,805	14,065,836	
		構成比	10.1	51.4	13.5	25.0	100.0			構成比	6.4	75.2	9.5	8.9	100.0	
		指数	105	99	105	106	102			指数	101	111	103	135	111	
		前年度対比	102.9	98.6	105.8	102.4	100.9			前年度対比	96.9	100.2	101.3	107.0	100.7	
山	54	入込み数	1,314,242	6,771,101	1,768,112	3,484,760	13,338,215	東	54	入込み数	915,220	10,372,326	1,332,046	1,382,711	14,002,303	
		構成比	9.8	50.8	13.3	26.1	100.0			構成比	6.5	74.1	9.5	9.9	100.0	
		指数	104	100	105	112	104			指数	102	109	102	148	110	
		前年度対比	99.6	100.5	100.1	106.5	101.9			前年度対比	98.6	98.2	99.4	109.8	99.5	

區名	年度	區	分	春	夏	秋	冬	合計	區名	年度	區	分	春	夏	秋	冬	合計
道	50	入込み数	入込み数	166,750	2,337,296	126,872	70,496	2,701,414	合	50	入込み数	入込み数	8,170,640	44,381,290	8,334,194	11,556,052	72,442,176
		構成比	構成比	6.2	86.5	4.7	2.6	100.0			構成比	構成比	11.3	61.3	11.5	15.9	100.0
		指数	指数	100	100	100	100	100			指数	指数	100	100	100	100	100
	51	前年度対比	前年度対比	143.2	122.6	163.5	109.8	124.8		前年度対比	前年度対比	96.8	94.6	104.1	105.3	97.5	
		入込み数	入込み数	178,061	2,727,145	120,077	88,707	3,108,990		入込み数	入込み数	8,548,908	48,424,505	8,401,044	11,840,937	77,215,394	
		構成比	構成比	5.6	87.7	3.9	2.8	100.0		構成比	構成比	11.1	62.7	10.9	15.3	100.0	
	52	指数	指数	104	117	95	126	115		指数	指数	105	109	101	103	107	
		前年度対比	前年度対比	103.8	116.7	94.6	125.8	115.1		前年度対比	前年度対比	104.6	109.1	100.8	102.5	106.6	
		入込み数	入込み数	188,924	2,644,469	114,178	77,968	3,025,539		入込み数	入込み数	8,129,217	45,118,857	7,822,808	11,569,187	72,640,069	
	53	構成比	構成比	6.2	87.4	3.8	2.6	100.0		構成比	構成比	11.2	62.1	10.8	15.9	100.0	
		指数	指数	113	113	90	111	112		指数	指数	99	102	94	100	100	
		前年度対比	前年度対比	109.2	97.0	95.1	87.9	97.3		前年度対比	前年度対比	95.1	93.2	93.1	97.7	94.1	
54	入込み数	入込み数	160,908	2,799,315	118,357	75,243	3,153,823	入込み数	入込み数	8,575,053	47,586,865	8,029,438	12,297,134	76,488,490			
	構成比	構成比	5.1	88.7	3.8	2.4	100.0	構成比	構成比	11.2	62.2	10.5	16.1	100.0			
	指数	指数	96	120	93	107	117	指数	指数	105	107	96	106	106			
北	前年度対比	前年度対比	85.2	105.9	103.7	96.5	104.2	前年度対比	前年度対比	105.5	105.5	102.6	106.3	105.3			
	入込み数	入込み数	160,011	2,789,507	119,044	75,987	3,144,549	入込み数	入込み数	8,938,017	47,795,883	8,385,057	13,190,785	78,309,692			
	構成比	構成比	5.1	88.7	3.8	2.4	100.0	構成比	構成比	11.4	61.0	10.7	16.9	100.0			
道	指数	指数	96	119	94	108	116	指数	指数	109	108	101	114	108			
	前年度対比	前年度対比	99.4	99.6	100.6	109.6	99.7	前年度対比	前年度対比	104.2	100.4	104.4	107.3	102.4			
	合計	合計						合計	合計								

5 利用交通機関別来道観光客数

(単位:人、%)

月	年度	国		鉄		航空		機		フエリ		合計		備考
		総数	うち観光客	総数	うち観光客	総数	うち観光客	総数	うち観光客	総数	うち観光客	総数	うち観光客	
4	53	86,241	15,696	231,524	35,423	53,558	41,347	371,323	92,466					
	54	82,355	14,989	261,812	40,057	55,319	42,651	399,486	97,697					
	対比	95.5	95.5	113.1	113.1	103.3	103.2	107.6	105.7					
5	53	192,653	117,326	280,499	79,101	71,117	60,236	544,269	256,663					
	54	178,840	108,914	335,797	94,695	69,803	58,844	584,440	262,453					
	対比	92.8	92.8	119.7	119.7	98.2	97.2	107.4	102.3					
6	53	160,832	95,695	361,413	108,785	79,302	67,486	601,547	271,966					
	54	148,671	88,459	382,830	115,232	75,154	63,956	606,655	267,647					
	対比	92.4	92.4	105.9	105.9	94.8	94.8	100.8	98.4					
7	53	168,492	124,179	380,990	132,204	108,920	94,434	658,402	350,817					
	54	143,548	105,795	421,935	146,411	104,729	90,783	670,212	342,989					
	対比	85.2	85.2	110.7	110.7	96.1	96.1	101.8	97.8					
8	53	238,485	182,680	443,342	176,007	192,737	169,609	874,564	582,296					
	54	218,666	167,498	501,155	198,959	195,730	172,242	915,551	538,699					
	対比	91.7	91.7	113.0	113.0	101.6	101.6	104.7	98.1					
9	53	135,089	59,709	349,489	103,798	70,242	62,305	554,820	225,812					
	54	130,124	57,515	387,410	115,061	72,794	64,568	590,328	237,144					
	対比	96.3	96.3	110.9	110.9	103.6	103.6	106.4	105.0					
上期 小計	53	981,792	595,285	2,047,257	635,318	575,876	495,417	3,604,925	1,726,020					
	54	902,204	543,170	2,290,939	710,415	573,529	493,044	3,766,672	1,746,629					
	対比	91.9	91.2	111.9	111.8	99.6	99.5	104.5	101.2					

月	年度	国		鉄		航空機		フェリー		合計		備考
		総数	うち観光客	総数	うち観光客	総数	うち観光客	総数	うち観光客	総数	うち観光客	
10	53	131,266	44,630	325,250	86,517	53,976	45,880	510,492	177,027			
	54 対比	114,197 87.0	38,827 87.0	366,993 112.8	97,620 112.8	50,820 94.2	43,146 94.0	532,010 104.2	179,593 101.4			
11	53	87,741	5,615	228,800	20,134	36,298	28,821	352,839	54,570			
	54 対比	89,295 101.8	5,715 101.8	252,965 110.6	22,261 110.6	41,030 113.0	32,455 112.6	383,290 108.6	60,431 110.7			
12	53	70,993	7,241	226,778	21,090	35,213	24,121	332,984	52,452			
	54 対比	67,131 94.6	6,847 94.6	249,501 110.0	23,204 110.0	36,867 104.7	25,217 104.5	353,499 106.2	55,268 105.4			
1	53	77,579	8,766	245,240	38,748	36,442	26,457	359,261	73,971			
	54 対比	71,380 92.0	8,066 92.0	275,863 112.5	43,586 112.5	34,398 94.4	24,939 94.3	381,641 106.2	76,591 103.5			
2	53	64,146	8,660	261,848	55,250	25,062	15,914	351,056	79,824			
	54 対比	63,984 99.7	8,638 99.7	293,252 112.0	61,876 112.0	25,537 101.9	16,190 101.7	382,773 109.0	86,704 108.6			
3	53	89,246	12,851	320,940	60,337	39,348	28,842	449,534	102,030			
	54 対比	90,847 101.8	13,082 101.8	330,826 103.1	62,195 103.1	37,137 94.4	27,184 94.3	458,810 102.1	102,461 100.4			
下期 小計	53	520,971	87,763	1,608,856	282,076	226,339	170,035	2,356,166	539,874			
	54 対比	496,834 95.4	81,175 92.5	1,769,400 110.0	310,742 110.2	225,789 99.8	169,131 99.5	2,492,023 105.8	561,048 103.9			
合計	53	1,502,763	683,048	3,656,113	917,394	802,215	665,452	5,961,091	2,265,894			
	54 対比	1,399,038 93.1	624,345 91.4	4,060,339 111.1	1,021,157 111.3	799,318 99.6	662,175 99.5	6,258,695 105.0	2,307,677 101.8			

6 過去5年間に於ける交通機関別来道観光客数

(単位:人、%)

年度	機 関		国	鉄	航 空 機	フ ェ リ ー	合 計	備 考
	項 目	機 関						
50	観光客数		960,722	660,965	591,304	2,212,991		
	構成比		43.4	29.9	26.7	100.0		
	指前年度対比		100	100	100	100		
51	観光客数		870,580	777,103	595,562	2,243,245		
	構成比		38.8	34.6	26.6	100.0		
	指前年度対比		91	118	101	101.4		
52	観光客数		708,205	837,871	644,343	2,190,419		
	構成比		32.3	38.3	29.4	100.0		
	指前年度対比		74	127	109	99.6		
53	観光客数		683,048	917,394	665,452	2,265,898		
	構成比		30.1	40.5	29.4	100.0		
	指前年度対比		71	139	113	102.4		
54	観光客数		624,345	1,021,157	662,175	2,307,677		
	構成比		27.1	44.2	28.7	100.0		
	指前年度対比		65	155	112	104.4		

