

# 雄武町 人事機構一覽表

(平成 29 年 5 月 1 日現在)

総務課長 佐竹 邦夫	庶務係 係長	林 史祥	磯田 麻美	栗本 夕菜
	職員厚生係 係長	林 史祥	武田 浩明	掛川原こずえ
	情報統計係 係長	内宮 真希	磯田 麻美	栗本 夕菜
財務企画課長 佐々木幸博 財務企画課長補佐 大水 真仁	財政係 係長	松田 智子	千葉 峰矢	麻生 裕子
	企画調整係 係長	大水 真仁	田中 宏典	本村 昂平
			砂原 雄輔	
税財管理課長 中村 文隆	課税係 係長	川口 敦史	大辻 敦美	山口 季江
	収納係 係長	植山 隆志	高橋 秀	
	管財係 係長	中村 文隆	宇野 敏志	毛利 宗義
住民生活課長 新谷 朋人	戸籍住民係 係長	遊谷 有紀	柴谷 圭拓	一ノ戸千尋
	環境衛生係 係長	武藤 如憲	藤志 山	
	住民活動係 係長	新谷 朋人	山口 雄也	濱野 航汰
保健福祉課長 山崎 佳之 保健福祉課長補佐 安井 雅憲	保健係 係長	河原真由美	小野 美和	田中あゆみ
	保険給付係 係長	前田 忠和	黒澤 奈未	白鳥佐也加
	社会福祉係 係長	池田 俊隆	須藤 奈摘	大和田恵一子
地域包括支援センター所長 山崎 佳之 地域包括支援センター副所長 安井 雅憲	介護予防係 係長	佐々木希美枝	渡邊 夕喜	徳貞 綾美
			田中 元治	
	在宅支援係 係長	佐々木希美枝	山本 和義	黒澤 奈未
保育所長 大水 麻理	児童保育係 係長	斉藤 智美	藤澤 健人	田中あゆみ
	若草保育所主任保育士			
			鳥山恵利子	砂原 詩織
児童センター館長 大水 麻理	児童センター係 係長	大水 麻理	吉田 達也	西田ひかり
			田中 健二	
			落合 俊公	齊藤 貴史
産業振興課長 横田 和幸 産業振興課長補佐 辻栄 浩二	農務係 係長	小野 隆行	落合 俊公	齊藤 貴史
	農地整備係 係長	吉米地幸二	瀧本 章	瀧本 章
	林務係 係長	渡部 憲一	八重樫 貢	齊藤 貴史
建設水道課長 浄化センター所長 田原 慎也 建設水道課長補佐 永井 栄次	土木管理係 係長	田原 慎也	岡濱 剛	蛸子 恭祐
	都市計画係 係長	永井 栄次	大庭 悟	和田 保弘
	水道業務係 係長	林崎 光也	田中 良平	蛸子 恭祐
町有施設整備室長 宇野 安久	水道係 係長	江田 一夫	佐々木 誠	蛸子 恭祐
	下水道係 係長	下斗米 勇	佐々木 誠	木下 陽子
	建築係 係長	宇野 安久	夏坂 泰輔	長谷川 潤
会計管理者 淡路 至尊	会計係		郡 早紀	
	物品出納係		郡 早紀	

町長 中川原秀樹  
副町長 原 正美

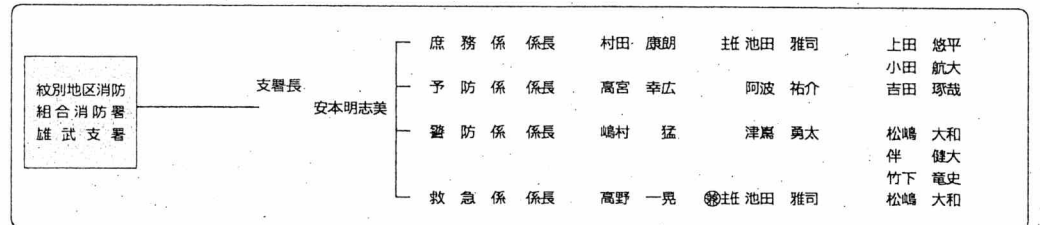
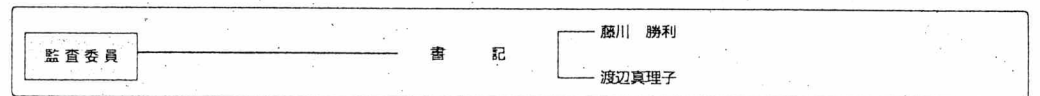
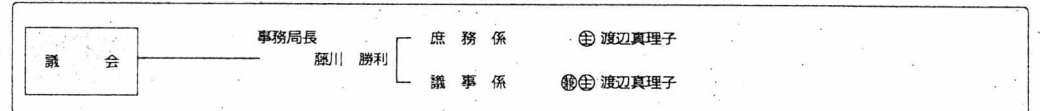
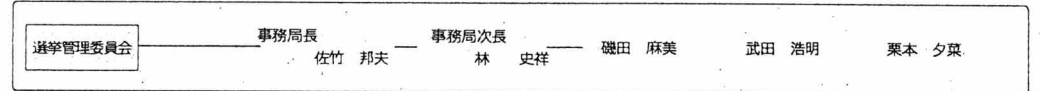
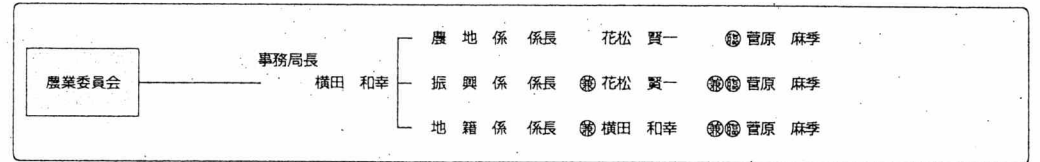
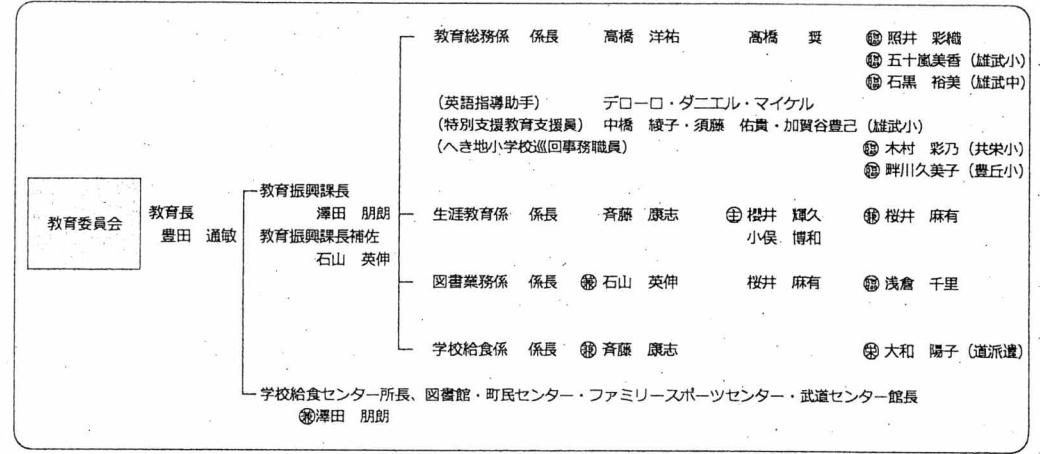

※「国民健康保険病院」「介護老人保健施設ハマナス」は裏面に登載

【凡例】 兼～兼務、主～主査、保～保健師、管～管理栄養士・栄養教諭、介～介護支援専門員、臨～臨時職員

国民健康保険病院

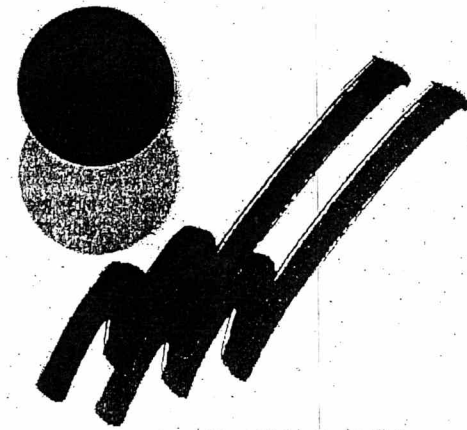
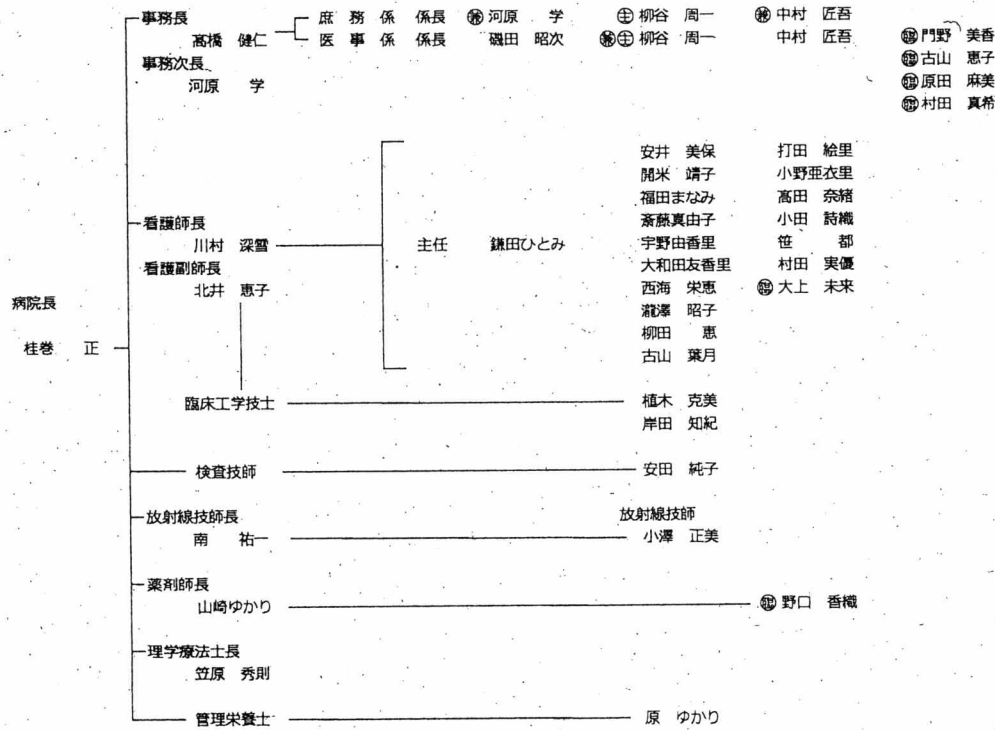

海・山・人 ひびきあう町  
オホーツク  
雄武町

介護老人保健施設ハマナス

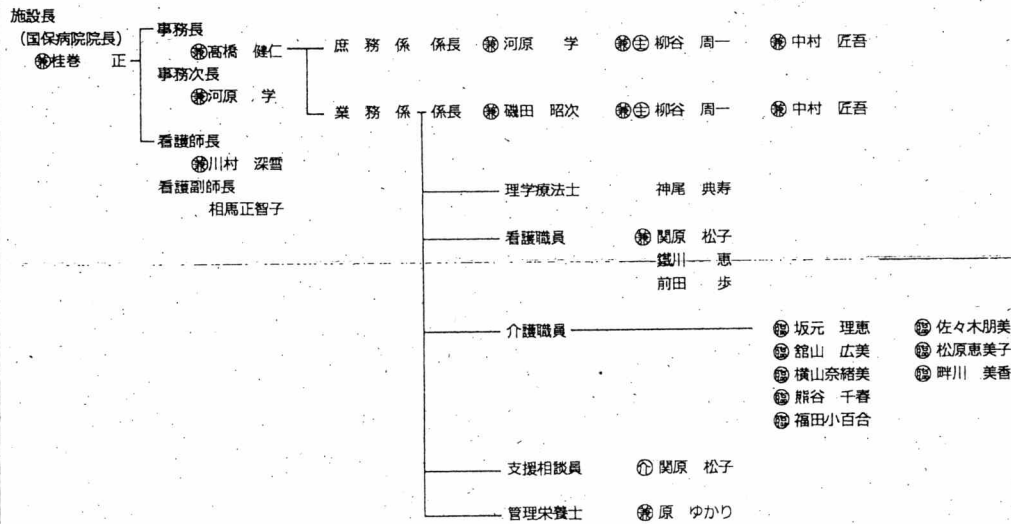

雄武町民憲章 (町民の誓い)

雄武町民わたしたちは、オホーツクのきびしい自然を生かし、父祖・先人の労苦を感謝しながら、郷土愛にみちた町づくりと、ひとりひとりのしあわせのため、一すこやかに、なごやかに、まめやかに一励まし合い、希望と自信をもって、生きがいある生活につとめ、たしかな未来につながる信条をかかげて、朝夕守りとおすことを誓い合います。

- 一、自然を生かし 住みよい環境をつくります。
- 一、きまりを守り 明るい社会をつくります。
- 一、ともに助け合い 楽しい職場をつくります。
- 一、元気に働き 豊かな家庭をつくります。
- 一、希望に生き たくましい雄武町民となります。

昭和四十六年三月十九日制定