

株式会社 グローバル・コミュニケーションズ

Heartfull Communication

企業の特徴

「すべての人がITの恩恵を享受できる成熟した情報化社会の構築に貢献する」ことを基本理念とし、創業の心を忘れず、一人ひとりが技術で社会に貢献する企業を目指しております。

わが社の顔



本社外観

主要製品／開発実績

コミュニケーション支援プラットフォームの開発
（主な材質） ソフトウェア

組込系システム開発
（主な材質） ソフトウェア

業務系システム開発
（主な材質） ソフトウェア

得意とする技術／他社にはないオンリーワン技術

- ・Web系システムの構築（原価管理、工程管理システムなど）
- ・デジタルペンを活用したコミュニケーション支援プラットフォームの開発等を得意としております。

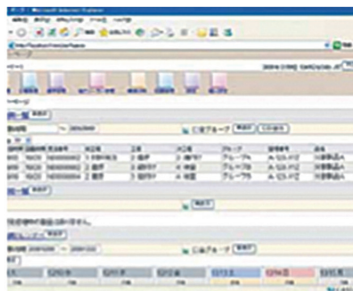

行程管理システム



FPGA設計開発

主要取引先

株英揮情報システム
NECソリューションイノベータ(株)
株菱友システムビジネス
株ピーエスシー
株エスイーシー
富士ソフト(株)
株北海道日立システムズ
株インテリジェントウェイブ
北海道、函館市、乙部町

資格・許可・認証等

プライバシーマーク 第26000055 (04) 取得
北のブランド2016 認証

企業概要

所在地／〒041-0811
函館市富岡町2丁目4番21号
TEL / 0138-44-5610
FAX / 0138-44-5611
URL / <http://www.global-communications.jp/>
連絡担当者／常務取締役 笹谷 努

代表者／代表取締役 笹谷 隆
設立年／1999年(平成11年)
資本金／2,500万円
従業員数／50名
売上高／約3.4億円
E-Mail / t-sasaya@hakodate.fm