

昭和 52 年 度

北海道の観光客入込みに関する資料

昭和 53 年 8 月

北 海 道

I 概 要	
1 調査の目的	1
2 調査の方法	1
3 昭和52年度観光客入込みの動向	1
(1) 入 込 み 総 数	1
(2) 来 道 観 光 客 数	2
(3) 月 別 入 込 み 状 況	2
(4) 四 季 別 入 込 み 状 況	8
4 過去10年間の観光客の推移	4
II 動 態 表	
1 年度別観光客入込み数	5
2 観光客入込み数の道外客、道内客、日帰り客及び宿泊客の区分	8
3 月別観光客入込み数	10
4 過去5年間に於ける季節別、観光圏別の観光客入込み数	14
5 利用交通機関別来道観光客数	17
6 過去5年間に於ける交通機関別来道観光客数	19

I 概 要

1 調 査 の 目 的

本調査は、道内の主要観光地を訪れる観光客の入込み数等をは握するため例年実施しているものである。

2 調 査 の 方 法

道内の主要観光地 8 箇所（前年度、7 8 箇所）を有する 8 8 市町村（前年度、8 1 市町村）及び各交通機関からの各種資料をもとに集計した。

（注）「主要観光地」とは、自然資源、文化資源などを有し、観光客入込みが相当数あることなどから、観光客数をは握することが適当と認められ、運輸省の「入込み観光客の調査に関する統一基準」に基づき、道が定めた観光客入込み数調査要領」によって指定された観光地をいう。

3 昭 和 5 2 年 度 観 光 客 入 込 みの 動 向

昭和 5 2 年度は、天候の不順、8 月上旬の有珠山の噴火による交通ルートの上りや断のほかに前年度に実施された交通運賃の値上げや低成長経済下における節約志向の高まりなどから、前年度に比較して 5.9%（4 5 8 万人）の減少となった。

(1) 入込み総数～(延) 7,264 万人、前年比 5.9% 減少

昭和 5 2 年度において道内主要観光地に入込んだ観光客は、延 7,264,069 人（前年 7,215,394 人に対し、94.1%）

うち、道外客 2,886,805 人

（前年度、2,714,208 人に対し、86.2%）

道内客 4,925,264 人

（前年度 5,007,864 人に対し、98.4%）

と推定される。

また、観光圏別にみると、道央が 8,565 万人（49.1%）で最も多く、以下、道東 1,897 万人（19.2%）、大雪山 1,298 万人（17.9%）、道南

702 万人（9.6%）、道北 802 万人（4.2%）の順となっている。

（注）延数とは、例えば「観光客 1 人が 8 箇所」の観光地を訪れた場合は、「8 人」として算出した数である。

観光圏入込み状況

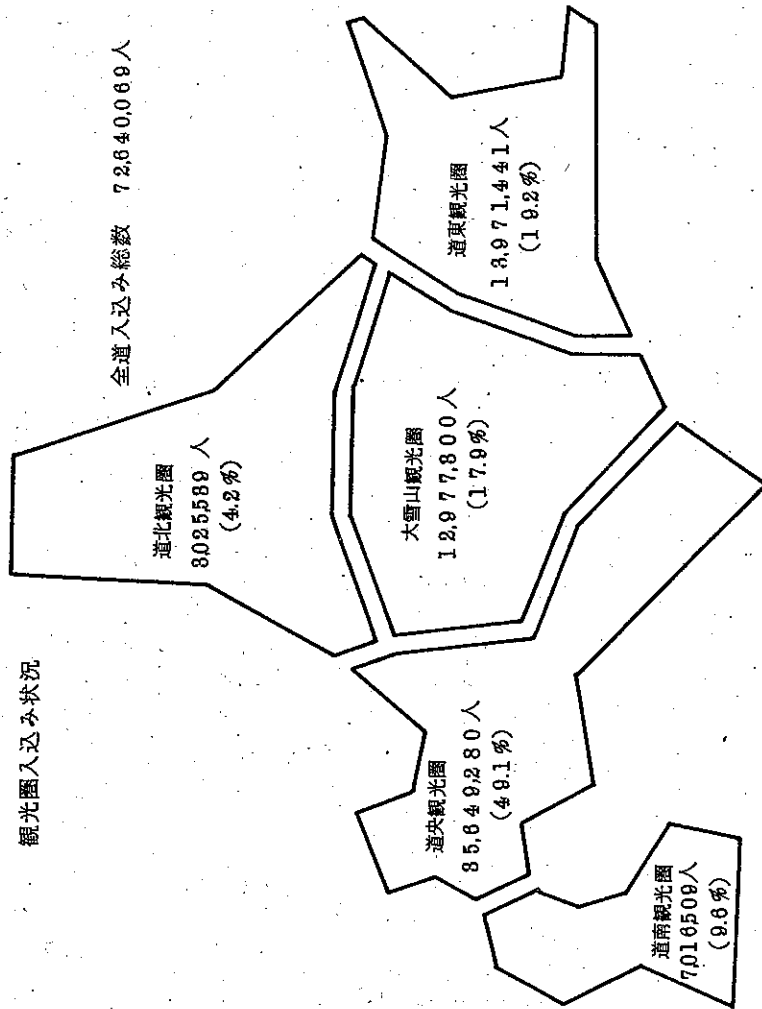

道南観光圏

大沼国立公園及び檜山、恵山、狩場茂津多の一部、松前矢越の 4 道立自然公園を有する函館市を含めた渡島、檜山の 2 支庁管内。

道央観光圏

支笏洞爺国立公園、ニセコ嶺丹小樽海岸国立公園及び狩場茂津多の一部、襟裳

利用交通機関別来道観光客の状況

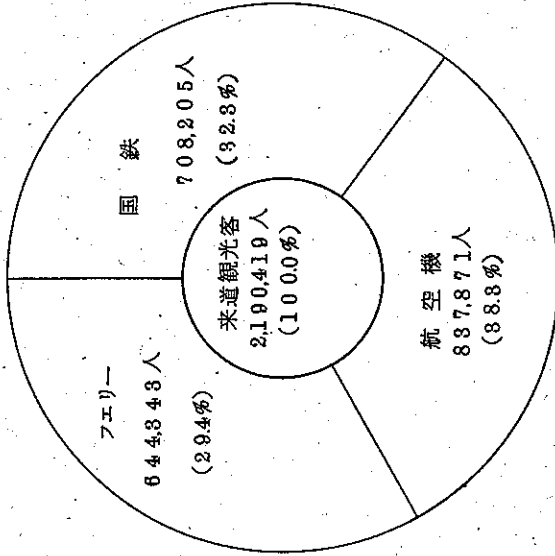

の一部、暑寒別の一部、富良野芦別の一部、野幌森林公園の5道立自然公園を有する札幌市などの市を含めた石狩、後志、空知の一部、胆振、日高の5支庁管内

・大雪山観光圏

大雪山国立公園及び襟裳の一部、暑寒別の一部、富良野芦別の一部の8道立自然公園を有する旭川市などの市を含めた空知、上川、網走の一部、十勝の4支庁管内。

・道東観光圏

阿寒、知床の2国立公園、網走国定公園及び厚岸、野付風連の2道立自然公園を有する釧路市などの市を含めた網走の一部、十勝の一部、釧路、根室の4支庁管内

・道北観光圏

利尻礼文サロベツ国立公園及び暑寒別の一部、天売焼尻、北オホーツク、朱鞠内、天塩岳の5道立自然公園を有する稚内市などの市を含めた空知の一部、留萌、宗谷の8支庁管内

(2) 来道観光客数～219万人、前年比2.4%減少

昭和52年度における道外からの観光客数は、2,190,419人(前年度2,243,245人に対し、97.6%)と推定される。

来道観光客が利用した交通機関別内訳をみると次のとおりである。

国鉄	708,205人
(前年度	870,580人に対し、81.3%)
航空機	887,871人
(前年度	777,103人に対し、107.8%)
フェリー	64,434人
(前年度	595,562人に対し、116.0%)

(3) 月別入込み状況～7月が最も多い

主要観光地における観光客の入込み状況を月別にみると、7月が1,454万人で全体の20.0%を占めて最も多く、次いで、8月、6月、9月の順となり、従来は8月が最も多かったが、52年度は有珠山の噴火(8月上旬)の影響により8月が第2位、9月が従来の第3位から第4位になった。

主要観光地における観光客の月別入込状況(延数)

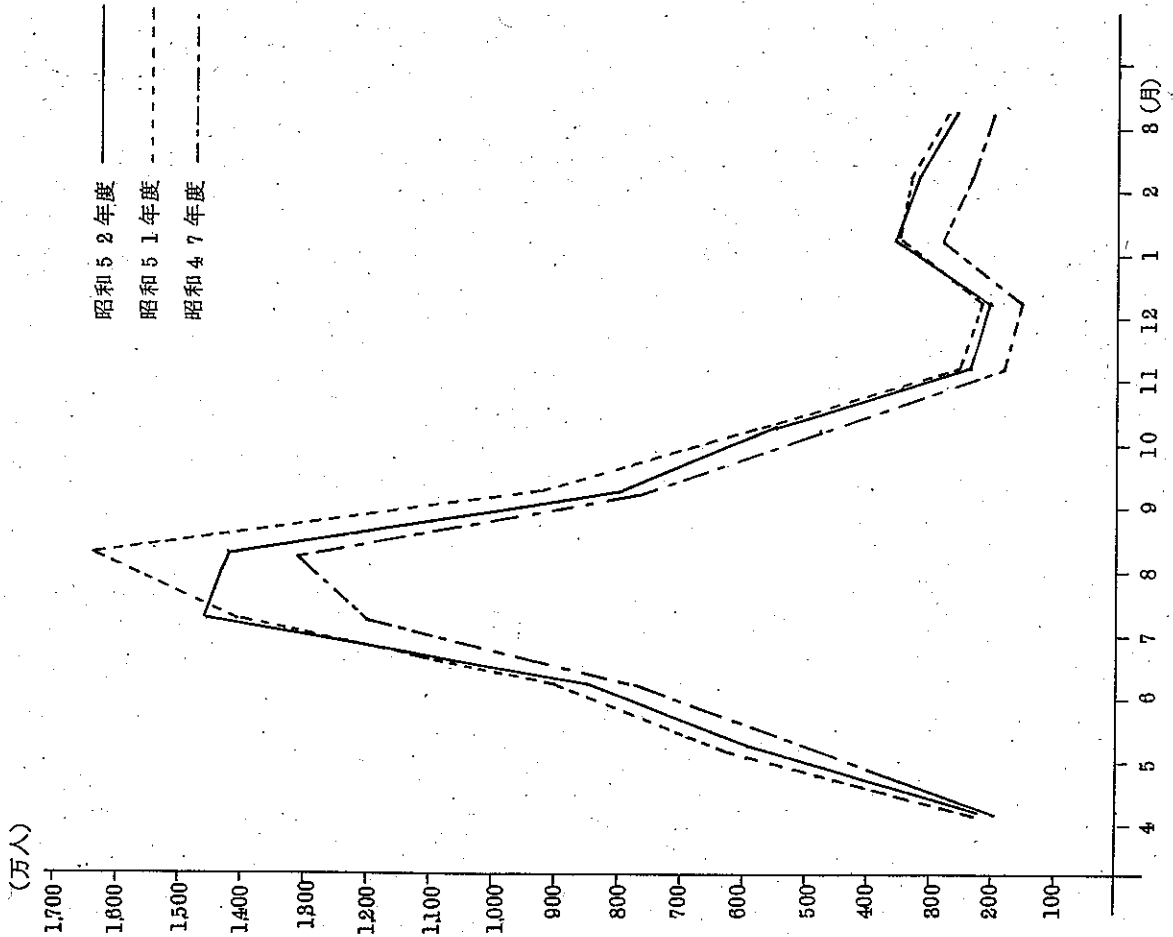

(4) 四季別入込状況

主要観光地における観光客の入込状況を四季別にみると、夏(6月~9月)が4,512万人で最も多く、次いで、冬(12月~3月)が1,157万人、春(4月~5月)が818万人、秋(10月~11月)が782万人の順となっている。

また、各観光圏の四季別構成比をみると、各観光圏とも夏が50%以上を占め、夏型観光地と言えるが、特に道北87.4%(264万人)及び道東75.4%(1,054万人)は夏に大きく集中しておりその傾向が著しい。

なお、夏を除いては、大雪山が24.6%(819万人)、道央が17.4%(619万人)と冬が多いのが特色となっている。

全道四季別入込状況

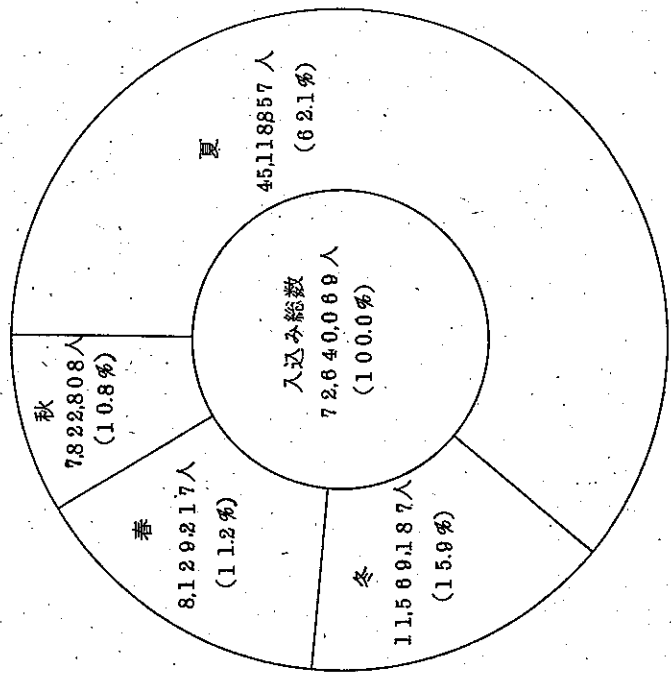

観光圏四季別入込み状況

4 「過去10年間の観光客」の推移

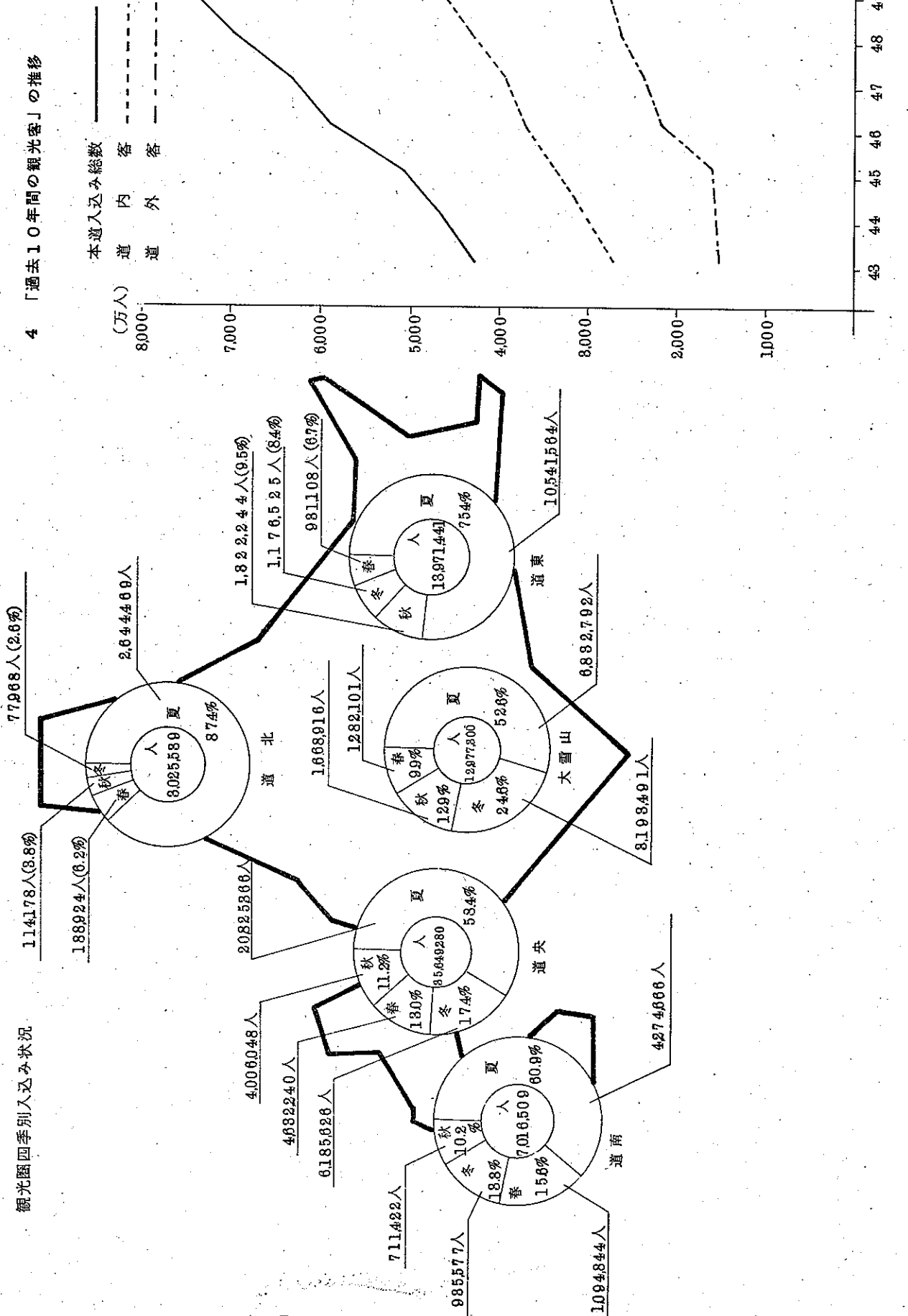

動態表

年度別観光客入込み数

(単位：人、万)

観光地	昭和43年度	昭和44年度	昭和45年度	昭和46年度	昭和47年度	昭和48年度	昭和49年度	昭和50年度	昭和51年度	昭和52年度
函館	1,935,124	1,935,677	1,945,657	2,208,756	2,498,982	2,980,482	2,829,058	2,608,541	2,549,668	2,846,758
松前	1,673,400	1,897,771	2,201,333	2,781,105	3,500,831	3,854,460	4,131,175	4,429,915	4,515,995	3,580,844
大沼	1,138,784	1,228,101	1,386,751	1,591,786	1,704,295	1,972,050	2,070,805	1,985,239	1,990,115	1,910,571
仁山	941,766	1,060,681	1,688,138	1,789,877	3,373,660	3,778,422	3,853,999	3,731,238	3,795,138	3,787,411
恵山	536,686	679,779	690,365	869,950	673,488	813,171	860,000	690,442	722,054	651,479
長部	216,218	241,318	325,071	398,030	360,158	385,588	384,727	362,341	368,068	347,220
江差	374,681	345,951	311,154	320,209	374,645	412,110	445,091	447,933	470,957	566,918
熊石	-	-	-	-	-	-	-	-	-	-
南狩場	-	-	-	-	-	-	-	-	-	-
奥多尻	1,9261	2,2633	45,452	67,856	75,069	80,967	87,910	75,188	87,863	87,862
小計	4,482,270	4,803,911	5,093,396	5,913,679	6,374,028	7,407,620	7,476,165	6,985,717	7,019,333	7,016,509
札幌	4,420,390	4,658,309	4,983,071	5,978,714	6,255,704	6,851,886	7,555,605	7,137,442	7,246,207	6,705,603
定山	2,133,609	2,218,860	2,334,847	2,628,091	2,656,192	2,762,093	2,654,372	2,387,982	2,456,742	1,792,907
小樽	1,641,418	1,641,871	1,671,159	1,704,582	1,735,131	1,756,239	1,778,436	1,702,141	1,773,384	1,747,383
朝川	612,537	615,297	626,367	634,686	646,351	655,619	664,461	640,673	610,130	629,703
室蘭	775,071	879,614	956,550	994,809	1,014,121	997,203	1,015,674	1,002,104	963,362	985,561
夕張	54,035	54,404	54,353	54,705	114,177	223,676	379,582	261,791	349,920	370,681
苫小牧	1,271,705	1,400,908	1,458,686	1,555,392	1,543,259	1,709,084	1,709,626	1,718,539	1,730,661	1,755,241
江別	-	-	-	212,590	561,359	661,268	868,441	893,660	867,149	841,567
支笏湖	1,538,264	1,665,523	1,677,278	1,650,891	1,857,365	2,185,284	2,132,836	2,108,915	2,161,217	2,290,865
登別	1,858,654	2,009,925	2,266,143	2,304,748	2,493,936	2,527,685	2,780,859	2,678,798	2,854,806	2,481,134
力丸	381,405	403,473	390,920	380,804	375,779	397,852	442,658	427,965	459,515	383,634
伊達	-	-	-	-	-	-	-	-	-	-
石狩	1,302,204	1,561,889	1,684,541	1,192,419	1,592,300	1,141,500	1,124,561	1,017,797	912,900	1,009,343
北狩場	-	-	-	-	-	-	-	-	-	-
多摩	893,570	1,076,322	731,037	812,778	877,855	833,939	1,791,762	1,935,110	1,988,978	1,943,767
ニッポン	1,111,466	1,407,338	1,520,665	1,595,331	1,166,557	1,647,110	621,238	48,802	4,5301	4,0849
羊蹄山	475,887	786,366	932,474	2,211,769	2,167,616	2,585,627	2,901,940	3,131,270	3,244,845	3,168,400

観光地	昭和43年度	昭和44年度	昭和45年度	昭和46年度	昭和47年度	昭和48年度	昭和49年度	昭和50年度	昭和51年度	昭和52年度
雷西積	336,863	206,710	314,423	271,394	309,094	397,479	407,237	383,654	396,180	428,217
神恵内村と泊村を従来の「=」から分難	461,128	415,938	518,622	572,458	647,434	716,056	738,850	772,713	736,758	754,687
丹市	2,473,370	2,455,066	2,488,668	2,958,531	2,714,520	3,142,264	3,159,425	2,843,484	2,965,758	783,444
湖沢	166,598	140,336	103,111	143,521	119,618	184,626	118,524	107,897	104,234	1,901,744
警深	1,487,031	1,805,959	2,076,847	2,222,133	2,510,838	2,610,596	2,762,012	2,423,109	2,700,786	1,15,860
老峠	84,008	315,389	362,603	399,192	443,284	477,527	459,693	480,451	490,077	1,377,995
内も	1,019,408	1,122,684	1,160,266	1,319,832	1,570,724	1,799,289	1,698,948	1,499,440	1,706,632	233,122
小計	15,602,25	14,1733	13,6672	14,2000	14,6810	14,8556	17,6017	15,8445	15,7584	398,098
大	23,897,687	26,044,314	27,976,758	31,653,453	33,781,432	36,184,177	38,553,249	37,245,126	39,646,490	405,919
旭帯岩	1,480,151	1,570,464	1,655,995	1,770,943	1,893,821	2,161,991	2,178,210	2,153,158	2,188,720	2,150,720
見	717,105	861,127	861,485	968,690	968,421	1,014,960	1,075,718	982,072	1,100,881	967,572
富良野・声別	380,129	487,995	1,166,496	641,413	644,271	982,319	1,029,916	1,072,064	734,368	606,838
桂	174,405	174,510	184,493	158,165	287,989	307,299	321,196	264,450	1,892,485	2,077,655
霞	1,165,051	960,091	1,140,908	1,614,943	1,872,913	2,247,688	2,526,756	2,354,818	2,285,60	2,79,805
愛山	9838	6,453	4,466	9,447	14,591	15,220	17,107	11,335	16,662	2,522,104
高天	10,932	15,335	11,524	18,205	30,670	30,264	38,744	31,845	57,231	12,100
人駒	212,346	264,739	282,773	326,776	381,957	399,566	421,049	408,207	411,472	404,888
勇白	271,180	345,816	363,004	420,334	438,241	471,090	494,780	493,889	494,876	491,411
十温	293,368	291,123	384,362	385,946	459,508	414,865	415,452	414,063	391,447	368,458
湯川	544,48	41,583	88,993	85,088	100,143	124,443	123,314	108,731	123,827	115,253
根勝	548,418	566,906	537,050	693,344	668,556	699,862	751,039	705,976	756,781	734,077
平湖	423,427	488,551	538,927	592,386	584,848	628,127	692,824	619,983	655,299	689,873
然池	630,875	659,244	636,679	640,707	573,750	647,659	672,570	624,162	630,737	528,062
田	307,864	331,754	349,383	349,126	378,588	412,186	419,702	428,392	459,415	419,135
小計	6,679,537	7,066,191	8,206,588	9,669,007	10,349,471	11,789,233	12,477,602	12,223,339	13,888,015	558,190
山	527,864	573,057	557,131	629,617	745,918	759,315	826,488	740,988	821,284	729,661
路	8,679,537	7,066,191	8,206,588	9,669,007	10,349,471	11,789,233	12,477,602	12,223,339	13,888,015	12,977,800
小計	6,679,537	7,066,191	8,206,588	9,669,007	10,349,471	11,789,233	12,477,602	12,223,339	13,888,015	12,977,800
山	527,864	573,057	557,131	629,617	745,918	759,315	826,488	740,988	821,284	729,661

観光地	昭和43年度	昭和44年度	昭和45年度	昭和46年度	昭和47年度	昭和48年度	昭和49年度	昭和50年度	昭和51年度	昭和52年度
北	596,328	609,312	541,454	562,217	570,650	602,677	662,680	682,911	617,179	596,032
道	1,080,874	1,099,977	1,037,358	1,523,628	1,551,616	1,781,254	1,922,429	1,672,518	1,703,618	1,608,091
網紋	—	—	—	—	—	—	—	—	—	—
別室	151,391	177,196	209,773	302,246	428,700	567,418	666,078	523,087	474,967	360,244
床水	554,064	457,379	572,616	1,214,083	1,038,046	1,300,487	1,415,023	1,220,980	1,346,314	1,235,714
湖	308,794	218,304	606,790	762,027	1,072,762	1,262,167	1,514,831	1,617,388	889,000	996,865
湖	20,713	19,144	20,145	24,110	24,756	18,191	22,360	22,550	33,616	32,034
湖	124,516	195,145	230,432	343,000	300,716	321,926	387,866	348,009	365,399	376,353
湖	208,588	232,491	257,915	278,990	371,574	379,711	416,051	484,039	470,960	490,861
湖	586,334	562,540	523,382	613,634	641,864	764,042	919,874	884,411	900,448	841,582
湖	535,155	539,605	666,249	806,580	850,718	890,596	1,023,974	976,261	1,060,406	959,385
湖	607,648	642,194	601,550	765,782	829,289	928,823	1,097,072	1,045,884	1,174,535	1,139,955
湖	437,307	440,042	673,370	554,668	609,699	611,747	798,192	756,694	766,319	710,581
湖	574,337	704,208	780,284	867,734	952,300	1,075,393	1,199,783	1,074,376	1,171,220	1,137,346
湖	304,599	383,674	473,866	652,034	577,822	701,013	821,231	686,464	663,941	624,376
湖	661,851	685,426	775,231	990,395	1,056,643	1,196,026	1,364,393	1,268,655	1,410,266	1,397,144
湖	145,758	263,426	436,303	535,744	625,458	678,684	755,276	708,994	670,419	621,995
湖	34,297	34,894	42,589	39,431	62,100	31,718	34,505	29,700	17,886	24,390
湖	99,828	86,673	90,717	66,638	90,329	80,431	108,170	70,143	70,951	70,829
湖	27,447	37,327	64,315	69,226	85,032	146,820	156,516	185,501	205,983	290,069
湖	—	—	—	—	—	—	—	—	—	—
湖	29,397	43,732	48,426	57,230	60,394	66,642	68,292	62,089	58,363	54,428
湖	—	—	—	—	—	—	—	—	—	—
湖	166,043	166,036	148,440	124,402	135,077	157,367	169,157	208,451	208,457	119,312
湖	—	—	—	—	—	—	—	—	—	—
湖	287,845	402,834	477,652	595,030	636,499	685,774	877,385	825,481	873,813	732,732
湖	790,620	1,034,922	1,308,442	1,487,701	1,694,889	1,847,436	2,164,301	2,701,414	3,108,990	3,025,539
湖	42,468,626	45,803,606	50,337,444	58,624,235	62,766,250	69,188,726	74,315,249	72,442,176	77,215,394	72,640,069
湖	—	(68箇所)	(69箇所)	(71箇所)	(71箇所)	(71箇所)	(71箇所)	(74箇所)	(78箇所)	(88箇所)
湖	110.5	107.9	109.8	116.5	107.1	110.2	107.4	97.5	106.6	94.1
湖	100.0	107.9	118.5	138.0	147.8	162.9	175.0	170.6	181.8	171.0

従来「豊富」から分離

2 観光客入込み数の道外寄・道内寄・日帰り客及び宿泊客の区分

(単位：人、%)

圏名	観光地	観光客入込み数			左の区分		観光客宿泊数(延)	圏名	観光地	観光客入込み数			左の区分		観光客宿泊数(延)
		計	道外客	道内客	日帰り客	宿泊客				計	道外客	道内客	日帰り客	宿泊客	
道	函館	2346758	1310279	1086479	1172594	1174164	1889510	道	伊達	752095	4641	747454	720534	81561	38193
	松前	358084	33945	324139	331430	26854	26694		狩	1009348	254	1009089	1009348	-	-
	大沼	1910571	618140	1292431	1723460	187111	187488		北狩場茂津多	248550	28780	224820	221085	27465	32959
	仁山	378741	6918	371823	362243	16498	16612		ニセコ	1943767	367586	1576181	1576202	367365	722091
	恵山	651479	141111	510368	583995	67484	68652		羊蹄山	40849	4045	36804	33800	7049	9709
	長万部	347220	172967	174253	329704	17516	21855		中山峠	3168400	781600	2486800	8154893	13507	28188
	江差	566918	114178	452740	447352	119066	184489		電	428217	18136	410081	341262	80955	86955
	熊石	224953	23426	201527	190539	84414	38940		西積丹	488335	53179	435156	404753	33582	90554
	南狩場・茂津多	144423	5496	138927	119391	25032	36121		積丹	754687	87185	667502	609178	145509	151504
	奥尻	87362	9529	77833	2795	84567	131042		余市	783444	61455	721989	742385	40559	40559
道	小計	7016509	2435989	4580520	5204003	1752506	2045353	洞爺湖	1901744	398412	1503332	1410377	491267	507022	
	人数	1000	923	1046	1028	922	949	北沢	115860	15335	100525	86419	29441	52450	
	前年比	6705603	2616586	4088917	4494769	2240834	2581166	北磐	1377995	490980	887015	1327157	50888	52981	
	札幌	1792907	557472	1235435	809654	983253	1113987	鱒	283122	68986	164186	228955	4167	4648	
	小樽	1747383	386674	1360709	1485526	261857	297783	白老	1417855	678341	744514	1275468	142387	142387	
	朝里	629703	154798	474905	531750	97953	114580	日勝峠	405919	256125	149794	388945	16974	19282	
	室蘭	985561	333032	652529	890901	94660	132525	静内	112308	10579	101724	101401	10902	20482	
	夕張	370881	14589	356092	351938	18748	19498	えりも	482516	326006	155510	414123	68393	75232	
	苫小牧	1755241	737201	1018040	1717573	37668	39554	小計	35649280	10218925	25480355	29128708	6520572	7606174	
	江別	841567	115437	726180	840924	643	643	前年比	899	772	968	899	898	919	
央	支笏湖	2290865	365604	1925261	2175159	115706	116764	旭川	2150720	860289	1290431	1918747	231973	255170	
	登別	2481134	1195952	1286082	1464830	1016304	1050997	広	967572	327106	640466	777056	190516	191895	
	カネ	383634	150805	232829	348904	34730	69436	岩見沢	606338	985	605853	598217	13621	13621	
	ス														

52年度

園名	觀光地	觀光客入込み数			左の区分			觀光客宿泊数(延)	園名	觀光地	觀光客入込み数			左の区分			觀光客宿泊数(延)
		計	道外客	道内客	日帰り客	宿泊客	計				道外客	道内客	日帰り客	宿泊客			
大	富良野・芦別	2077855	113279	1964876	1818171	259484	267224	オノン	ト	876358	221581	154772	384954	41399	51089		
	桂	279805	14090	265715	275542	4203	4742	厚岸	岸	400801	95635	895236	473091	17770	18875		
	層	2522104	1079196	1442908	1923255	598349	614085	摩子屈	屈	841582	816472	525110	724211	117371	129108		
	愛	12100	2849	9251	10113	1987	2008	川	湖	1189955	388348	576037	959385	-	-		
	高	56109	23055	33054	52311	3798	3935	湯	湯	1189955	468881	676124	700709	489246	488172		
	天	404888	117985	286903	291527	113361	133917	屈斜路	湖	710581	252788	457798	686065	24516	26967		
	勇	491411	117015	374396	404525	89886	91770	阿	寒	1187346	630104	507242	667961	469385	478305		
	白	368458	15077	353381	218715	146748	169547	野付・風連	寒	624376	426448	197928	537752	86624	98820		
	十	115258	46108	69150	75915	36338	55880	小計	人	13971441	5850990	8120451	11279366	2892075	2915895		
	温	784077	264970	469107	290312	443765	443765	前年比	数	991	938	993	999	959	963		
山	十	688373	202862	487011	217248	472830	489770	稚内	内	621995	407802	214398	459326	162669	177399		
	煉	523062	146397	381665	299390	228672	240294	雨龍沼	沼	24390	1460	22980	13705	10685	10685		
	然	419185	163891	255294	349424	69761	69761	朱鞠内湖	湖	70829	1343	69486	64690	6139	14683		
	池	553190	230100	323090	497178	56012	58940	暑寒別	別	290069	1859	288210	275795	14274	14519		
	小計	12977300	3725249	9252051	10012641	2964659	3105924	小	平	491272	29153	462119	350575	140697	163984		
	人	973	923	995	970	984	979	天売・焼尻	尻	54428	5530	48898	25742	28686	42849		
	前年比	973	923	995	970	984	979	北オホホック	ク	545001	208114	336887	464798	80203	84132		
	劍	729061	326277	402784	618475	110586	118122	豊富温泉	泉	119312	40378	78984	68137	51175	66294		
	北	596032	252255	343777	512610	83422	90088	サロベツ	ツ	75511	26126	49385	42018	33468	44562		
	網	1608091	648235	964856	1238641	369450	369450	利尻・礼文	文	732782	484087	298645	323758	408974	500884		
道	紋	360244	111488	248756	230967	129277	162482	小計	人	3025589	1155652	1869887	2088589	987000	1125491		
	根	505781	200326	305405	385898	119888	119888	前年比	数	973	885	1037	965	991	1025		
	知	1235714	685285	600479	826544	409170	409170	合計	人	72640069	28336805	49253264	5773257	14866812	16798637		
	小	996865	590560	406305	967470	29395	29395	前年比	数	941	862	984	943	934	947		
	佐	1627280	301162	1326088	1386735	240495	336684	合計	人	941	862	984	943	934	947		
	七	32084	245	81789	27893	4186	4186	前年比	数	941	862	984	943	934	947		
	七	32084	245	81789	27893	4186	4186	合計	人	941	862	984	943	934	947		
	七	32084	245	81789	27893	4186	4186	前年比	数	941	862	984	943	934	947		
	七	32084	245	81789	27893	4186	4186	合計	人	941	862	984	943	934	947		
	七	32084	245	81789	27893	4186	4186	前年比	数	941	862	984	943	934	947		

3 月別観光客入込み数

52年度

(単位:人、%)

圏名	観光地	市町村	総数		4月	5月	6月	7月	8月	9月	10月	11月	12月	1月	2月	3月		
			計	上期下期														
総	数		72640069	53248074	19391995	2260127	5869090	8469139	14538893	14138157	7972668	5430075	2392733	2095269	3543461	3280739	2649718	
期別・月別前年比			94.1	93.5	95.8	98.2	93.9	94.3	103.5	86.6	87.9	93.1	93.2	92.7	100.8	99.2	96.0	
四季別前年比			(8129217)			95.1	(45,118857)			93.2	(7822808)			(11,569187)				
期別・四季別構成比			100.0	73.3	26.7	11.2			62.1			10.8			15.9			
小	計		7016509	5369510	1646999	228621	866223	818794	1133193	1410081	912598	522924	188498	122925	335219	259084	218349	
函	函館市		2346758	1894581	452177	96706	383591	348345	372708	443776	249455	183399	80668	40804	37504	35472	74330	
道	松前町		358084	312836	45248	6362	182154	15000	25873	63530	19917	17980	8367	4536	4955	4448	4962	
	大沼七飯町		1910571	1424243	486328	26941	88860	157718	305214	433297	412213	147736	22933	10826	157511	96251	51071	
	仁山七飯町		378741	100252	278489	3619	9597	13556	15378	16221	41881	34684	3020	5329	95674	92125	47657	
	恵山尻岩内町 線法華村		651479	489968	161511	56395	84185	94444	86748	99228	68768	66586	42923	33863	6576	5945	5618	
	長万部		347220	294673	52547	5963	55119	89293	79857	36604	27837	21901	7343	3566	8072	5226	6439	
	江差		566918	544544	22374	9113	20394	63488	178603	216821	56125	10332	1838	1276	658	1738	6532	
	石狩市		224953	129154	95799	12779	19508	14307	26294	40979	15287	25162	12777	15344	17571	12730	12215	
	南狩場		144423	108971	35452	6097	14570	13066	24375	35600	15263	11689	6757	4797	3608	2993	5608	
	奥尻		87362	70288	17074	4616	8245	9577	18143	24025	5652	3455	1872	2584	3090	2156	3917	
小	計		35649280	25457606	10191674	1335135	3297105	4316376	7497289	5880875	3430826	2687103	1318945	1206209	1862287	1667965	1449165	
道	札幌市		6705603	4038084	2667519	436121	609748	715808	824204	852820	599583	521080	410547	369505	438467	472776	455144	
	定山溪		1792907	1135351	657556	92160	130147	214198	235548	237905	225393	122861	106539	72371	132372	115361	108052	
	小樽市		1747383	1289544	457839	90981	94205	199492	333279	371192	200395	81358	47936	55811	99946	95047	77741	
	朝里川		629703	306079	323624	18457	60481	50228	53472	65531	57910	79514	44045	34725	65987	54369	44984	
	室蘭		985561	628884	356677	56697	129186	89823	105773	123792	123613	76919	47814	42904	59054	75897	54089	
	夕張市		370681	94661	276020	1049	2545	14316	26339	31231	19181	7725	2033	74135	109001	76389	6737	

園名	觀光地	市町村	總數			4月	5月	6月	7月	8月	9月	10月	11月	12月	1月	2月	3月
			計	上期	下期												
道	舌小牧	舌小牧市	1755241	1337473	417768	48993	160300	271004	341057	330186	185933	146376	47944	56898	54163	53581	58806
	江別	江別市	841567	745646	95921	23444	211292	149726	100525	137505	123154	77116	8494	1419	2344	3095	3453
	支笏湖	千歳市	2290865	2042041	248824	49770	253590	308275	421844	627135	381427	153406	35907	8002	18475	22428	10806
	登別	登別市	2481134	1660147	820987	91614	207616	342079	368220	394153	256465	276759	157519	79432	135838	90814	80525
	カルルス	登別市	383634	219631	164003	9832	14319	57524	63586	35187	39183	40547	13041	12914	41376	30905	25220
	伊達	伊達市	752095	641975	110120	7221	32104	26282	412688	140006	23674	35420	21235	13549	18215	13675	8026
	石狩	石狩町	1009343	988175	21168	3890	38307	27117	796937	100760	21164	12309	3476	1299	1095	1420	1569
	北狩場	島牧町	248550	210950	37600	5700	9250	16800	73900	71100	34200	16550	7190	3560	2670	2830	4800
	茂津多	壽都町	1943767	1012710	931057	69339	43378	119363	244436	337918	198276	118740	28711	11740	236535	208395	221236
	ニセコ	富良野市	40849	34530	6319	682	1136	7493	8698	8586	7935	2562	225	1987	421	529	595
	羊蹄山	喜茂別町	3168400	2240800	927600	104700	388300	487100	539200	459600	261900	354000	86300	117500	138100	111800	119900
	中山峠	岩内町	428217	374096	54121	8139	11381	31028	98811	180261	44476	14230	8995	5389	8883	6162	10462
	雷電	泊村	488335	405324	83011	11590	27366	38758	118523	149550	59537	33844	13840	7092	7379	7849	13007
	西積丹	積丹町	754687	687468	67219	17237	34360	76033	198910	256000	104928	39942	7986	3838	4175	3621	7657
	積丹	余市町	783444	725360	58084	4923	18128	31878	348502	251184	70745	38177	7878	1594	2160	3093	5182
	余市	余市町	1901744	1257411	644333	58475	314826	309851	462926	68527	42806	185492	115045	63807	139994	83996	55999
洞爺湖	虻田町	115860	32640	83220	1813	7786	6875	7394	4209	4563	9357	4021	5163	29294	21503	13882	
北湯沢	大滝村	1377995	1193813	184182	71400	272593	335761	429388	52667	32004	60643	48100	27550	17276	14363	16250	
中央	壯瞥	233122	211011	22111	937	1025	68340	98307	30490	11912	11465	2621	1824	2239	2180	1782	
	蛭川	1417855	1024261	393594	35130	121877	206955	254682	252361	153256	131976	32441	23772	86923	85218	33264	
	白老	405919	378805	27114	7430	39451	47824	87818	124046	72236	3701	1299	993	7966	9310	3845	
	日勝峠	112303	100853	11450	2000	44853	11000	20000	17000	6000	8700	2000	100	50	100	500	
	静内	482516	439883	42633	5411	17555	55445	122322	170173	68977	26334	5763	1636	1889	1259	5752	
小	えりも	12977300	8114893	4862407	406928	875173	1182330	1777870	2280626	1591966	1085419	583497	530172	1031128	949058	683133	

區名	觀光地	市町村	總數		4月	5月	6月	7月	8月	9月	10月	11月	12月	1月	2月	3月			
			計	上期													下期		
小	旭川市	旭川市	13091146	8053402	5037744	433958	885287	1237335	1779896	2220931	1495995	1155394	610704	532566	1129731	904153	705196		
			2054813	1370513	684300	77342	149025	222042	295049	358386	268669	164945	207001	69730	84833	91247	66544		
			997566	808117	189449	7871	68052	123950	214354	253618	140272	72369	15066	14308	70849	9479	7378		
			661501	374045	287456	21989	104762	95434	64923	78208	8729	9241	6445	15679	109011	115797	31293		
			2196385	951540	1244845	110858	158766	141459	166826	219304	154327	116034	60484	114228	457166	240303	256630		
			305922	202610	103312	4388	34580	36206	62885	39364	25187	26398	14602	5275	24833	22723	9481		
			2470129	1539026	931103	52788	95205	203245	347908	536730	303150	237711	134637	113688	108194	239480	97393		
			13344	12103	1241	72	684	1063	3776	3865	2643	1213	-	-	13	10	5		
			52827	48116	4711	-	-	1767	6748	8106	31495	4314	397	-	-	-	-		
			411508	250038	161470	24628	33619	27257	53566	60226	50742	41748	24714	26144	28532	15949	24383		
雪	天人峽	東川町	494959	318072	176887	30346	29781	31444	82728	89814	53959	37628	23367	27823	29321	19037	39706		
			350558	209719	140839	17886	16906	22534	49022	60633	42708	27057	11348	16556	28216	26031	31531		
			99928	52161	47767	2527	3598	6573	12504	14399	14399	12460	10685	4284	6916	7455	10304	8123	
			737013	470980	266033	27316	57930	104086	97492	99847	84309	83266	80718	29066	32684	48746	32646	39625	
			708917	398461	310456	39504	58847	70070	87971	78483	63586	60012	40722	53150	56736	45617	45487		
			552013	289156	262857	5452	14171	71316	71250	77045	49922	80718	27279	31101	56736	25985	41038		
			420513	378995	41518	3941	28761	58889	108264	109903	69237	33455	1292	1084	3553	1045	1089		
			563250	379750	183500	7050	30600	20000	54500	133000	134600	148600	10000	4100	6800	8500	5500		
			14065836	11467183	2598653	227658	674683	1871503	3246566	3544601	1902172	1043421	296427	221421	307236	440574	289574		
			682310	539776	142534	19977	28845	87545	150954	173312	79143	42746	14993	15393	17999	24747	26656		
道	北見市	北見市	570458	391948	178510	9136	23964	81923	131794	95824	49307	72341	51022	8965	13653	26836	5693		
			1602924	1156767	446157	54592	106856	191935	249680	347240	206464	126998	49338	37005	55420	93642	83754		
			396810	273774	123036	-	18124	31466	83406	88008	52770	15150	4215	980	471	94750	7470		
			530779	450577	80202	7064	18849	39892	113698	194100	76974	39161	7857	4723	10974	12766	4721		
			1184062	1068708	115354	6748	40721	121723	305665	437746	156105	71409	14383	7557	6723	6474	8808		
			道	小計	14065836	11467183	2598653	227658	674683	1871503	3246566	3544601	1902172	1043421	296427	221421	307236	440574	289574
			北見市	北見市	570458	391948	178510	9136	23964	81923	131794	95824	49307	72341	51022	8965	13653	26836	5693
			網走市	網走市	1602924	1156767	446157	54592	106856	191935	249680	347240	206464	126998	49338	37005	55420	93642	83754
			紋別市	紋別市	396810	273774	123036	-	18124	31466	83406	88008	52770	15150	4215	980	471	94750	7470
			根室市	根室市	530779	450577	80202	7064	18849	39892	113698	194100	76974	39161	7857	4723	10974	12766	4721
知床町	知床町	1184062	1068708	115354	6748	40721	121723	305665	437746	156105	71409	14383	7557	6723	6474	8808			

國名	觀光地	市町村	總數		4月	5月	6月	7月	8月	9月	10月	11月	12月	1月	2月	3月
			計	上期下期												
道	小清水	小清水町	905,295	851,034	54,261	59,392	198,234	294,803	208,596	90,009	16,461	97,000	2,250	7,650	9,350	8,850
	佐呂間	佐呂間町	165,556	154,676	10,879	26,484	158,961	535,240	58,079	230,021	73,997	16,295	7,652	3,439	4,391	3,015
	七ヶ瀬	遠軽町	291,622	19,485	9,677	3,098	29,422	39,555	4,287	2,572	19,664	1,413	9,988	2,291	1,410	1,601
	オノネ	足寄町	377,482	350,554	26,928	4,665	14,823	113,985	134,674	81,105	18,276	41,116	7,588	1,612	8,411	13,225
	厚岸	厚岸町	480,489	360,136	120,353	85,321	60,067	69,485	63,378	53,362	75,021	9,165	10,624	9,237	8,992	7,314
	霧多布	浜中町	176,811	133,485	43,326	10,425	23,455	36,611	4,243	18,600	15,311	5,212	2,281	3,584	6,189	10,749
	弟子屈	弟子屈町	814,382	608,224	206,158	30,277	12,207	172,494	148,706	124,089	78,404	27,122	23,082	27,706	25,697	24,147
	摩周湖	弟子屈町	1,007,823	872,910	134,913	40,254	18,280	228,646	241,047	168,749	89,222	14,591	5,816	8,145	8,137	9,302
	川湯	弟子屈町	1,128,729	873,296	255,433	38,213	18,197	253,991	222,499	161,888	73,537	20,360	16,907	86,994	35,406	22,229
	斜路	弟子屈町	671,915	578,057	93,858	30,069	10,352	164,887	152,993	121,169	61,248	6,777	6,065	6,282	6,094	7,392
	阿寒	阿寒町	1,189,605	927,968	261,637	7,202	20,834	216,243	254,763	159,585	125,169	21,443	49,738	24,316	20,736	20,235
	野付・別海	野付町	661,237	463,720	197,517	37,100	59,820	121,029	154,910	68,260	47,306	18,425	20,617	20,740	54,116	36,313
	風連	標津町	315,382	296,023	19,360	54,076	23,322	1,230,915	102,784	307,337	88,606	29,751	1,308	15,691	24,033	22,438
道	稚内	稚内市	628,466	598,603	29,863	34,656	63,184	155,652	245,379	80,820	8,511	27,491	24,271	3,389	5,736	7,051
	雨竜	雨竜町	25,655	25,490	165	13	2,955	12,900	7,966	16,556	165	-	-	-	-	-
	朱鞠	幌加内町	720,222	650,559	69,663	2,021	10,061	19,614	22,181	10,550	53,971	15,666	-	-	-	-
	曙	増毛町	194,066	186,881	7,185	9,504	19,277	93,020	53,360	87,021	58,110	109	28	71	99	10,668
	小平	小平町	659,995	656,312	3,683	6,266	10,711	50,597	122,404	10,298	7,641	699	636	2,043	8,626	915
	天売	羽幌町	56,639	56,639	-	2,258	6,195	22,994	19,987	2,599	-	-	-	-	-	-
	北	北見市	559,904	489,626	70,278	1,284	58,604	152,122	161,197	79,499	35,326	12,420	48,151	5,277	5,090	7,350
	豊	豊富町	116,707	84,328	32,379	8,528	14,360	18,470	21,100	16,610	11,502	6,370	35,281	3,931	3,568	3,480
	サロベツ	豊富町	775,471	665,433	110,044	4,168	10,430	16,120	19,250	14,715	7,167	2,520	3,721	3,721	3,101	263
	利尻	利尻町	752,822	730,742	22,080	8,287	37,445	234,044	355,017	81,888	13,964	33,318	12,751	608	604	23,111

4 過去5年間に於ける季節別、観光圏別の観光客入込数

春：4～5月 夏：6～9月
秋：10～11月 冬：12～3月

(単位：人、%)

圏名	年度	区分	春	夏	秋	冬	合計	圏名	年度	区分	春	夏	秋	冬	合計
道	48	入込数	1,197,029	4,681,950	676,529	852,112	7,407,620	道	48	入込数	4,222,247	22,246,847	4,065,561	5,649,522	36,184,177
		構成比	16.2	63.2	9.1	11.5	100.0			構成比	11.7	61.5	11.2	15.6	100.0
		指数	100	100	100	100	100			指数	100	100	100	100	100
		前年度対比	113.7	116.6	103.4	131.0	116.2			前年度対比	109.1	104.6	110.8	113.8	107.1
道	49	入込数	1,176,972	4,726,445	673,153	899,595	7,476,165	道	49	入込数	4,794,757	23,402,260	4,208,596	6,147,636	38,553,249
		構成比	15.8	63.2	9.0	12.0	100.0			構成比	12.4	60.7	10.9	16.0	100.0
		指数	98	101	100	106	101			指数	114	105	104	109	107
		前年度対比	98.3	101.0	99.5	105.6	100.9			前年度対比	113.6	105.2	103.5	108.8	106.5
南	50	入込数	1,128,925	4,316,338	686,936	853,518	6,985,717	南	50	入込数	4,717,017	21,388,350	4,542,735	6,597,024	37,245,126
		構成比	16.2	61.8	9.8	12.2	100.0			構成比	12.7	57.4	12.2	17.7	100.0
		指数	94	92	102	100	94			指数	112	96	112	117	103
		前年度対比	95.9	91.3	102.0	94.9	93.4			前年度対比	98.4	91.4	107.9	107.3	96.6
南	51	入込数	1,179,899	4,292,259	671,079	876,596	7,019,833	南	51	入込数	4,921,585	23,370,710	4,591,020	6,763,175	39,646,490
		構成比	16.8	61.1	9.6	12.5	100.0			構成比	12.4	58.9	11.6	17.1	100.0
		指数	99	92	99	103	95			指数	117	105	113	120	110
		前年度対比	104.5	99.4	97.7	102.7	100.5			前年度対比	104.3	109.3	101.1	102.5	106.4
南	52	入込数	1,094,844	4,274,666	711,422	935,577	7,016,509	南	52	入込数	4,632,240	20,825,366	4,006,048	6,185,626	35,649,280
		構成比	15.6	60.9	10.2	13.3	100.0			構成比	13.0	58.4	11.2	17.4	100.0
		指数	91	91	105	110	95			指数	110	94	99	109	99
		前年度対比	92.8	99.6	106.0	106.7	100.0			前年度対比	94.1	89.1	87.3	91.5	89.9

圈名	年度	区分	春	夏	秋	冬	合計	圈名	年度	区分	春	夏	秋	冬	合計
大	48	入込み数	1,242,249	6,414,288	1,501,900	2,630,796	11,789,233	道	48	入込み数	847,364	8,997,213	1,214,540	901,143	11,960,260
		構成比	105	54.4	12.8	22.3	100.0			構成比	71	75.2	10.2	7.5	100.0
		指数	100	100	100	100	100			指数	100	100	100	100	100
		前年度対比	113.9	114.0	121.4	109.8	113.9			前年度対比	120.8	111.4	118.6	118.0	113.2
雪	49	入込み数	1,326,829	6,646,135	1,640,635	2,864,003	12,477,602	道	49	入込み数	1,021,895	10,218,516	1,407,608	995,913	13,643,932
		構成比	106	53.3	13.1	23.0	100.0			構成比	75	74.9	10.3	7.3	100.0
		指数	107	104	109	109	106			指数	121	114	116	111	114
		前年度対比	106.8	103.6	109.2	108.9	105.8			前年度対比	120.6	113.6	115.9	110.5	114.1
山	50	入込み数	1,262,164	6,784,857	1,676,607	3,099,741	12,823,369	道	50	入込み数	895,784	9,554,449	1,301,044	935,273	12,686,550
		構成比	98	52.9	13.1	24.2	100.0			構成比	70	75.3	10.3	7.4	100.0
		指数	102	106	112	118	109			指数	106	106	107	104	106
		前年度対比	95.1	102.1	102.2	108.2	102.8			前年度対比	87.7	93.5	92.4	93.9	93.0
山	51	入込み数	1,302,577	7,250,733	1,671,772	3,112,933	13,338,015	道	51	入込み数	971,786	10,783,658	1,347,096	999,526	14,102,066
		構成比	98	54.4	12.5	23.3	100.0			構成比	69	76.5	9.5	7.1	100.0
		指数	105	113	111	118	113			指数	115	120	111	111	118
		前年度対比	103.2	106.9	99.7	100.4	104.0			前年度対比	108.5	112.9	103.5	106.9	111.2
山	52	入込み数	1,282,101	6,832,792	1,668,916	3,193,491	12,977,300	道	52	入込み数	931,108	10,541,564	1,322,244	1,176,525	13,971,441
		構成比	99	52.6	12.9	24.6	100.0			構成比	67	75.4	9.5	8.4	100.0
		指数	103	107	111	121	110			指数	110	117	109	131	117
		前年度対比	98.4	94.2	99.8	102.6	97.3			前年度対比	95.8	97.8	98.2	125.8	99.1

圈名	年度	区	分	春	夏	秋	冬	合 計	圈名	年度	区	分	春	夏	秋	冬	合 計
道	48	入込 構成 指数 前年度対比	数 比 数 比	7,611,457	43,978,756	7,517,766	10,080,747	69,188,726	合	48	入込 構成 指数 前年度対比	数 比 数 比	7,611,457	43,978,756	7,517,766	10,080,747	69,188,726
				110	63.6	108	146	1000									
				100	100	100	100	100									
				111.8	108.6	113.2	114.2	110.2									
道	49	入込 構成 指数 前年度対比	数 比 数 比	8,436,883	46,899,433	8,007,575	10,971,358	74,315,249	計	49	入込 構成 指数 前年度対比	数 比 数 比	8,436,883	46,899,433	8,007,575	10,971,358	74,315,249
				113	63.1	108	148	1000									
				111	107	107	109	107									
				110.8	106.6	106.5	108.8	107.4									
道	50	入込 構成 指数 前年度対比	数 比 数 比	8,170,640	44,381,290	8,334,194	11,556,052	72,442,176	道	50	入込 構成 指数 前年度対比	数 比 数 比	8,170,640	44,381,290	8,334,194	11,556,052	72,442,176
				113	61.3	115	159	1000									
				107.3	100.9	110.9	114.6	104.7									
				96.8	94.6	104.1	105.3	97.5									
北	51	入込 構成 指数 前年度対比	数 比 数 比	8,548,908	48,424,505	8,401,044	11,840,937	77,215,394	北	51	入込 構成 指数 前年度対比	数 比 数 比	8,548,908	48,424,505	8,401,044	11,840,937	77,215,394
				111	62.7	109	153	1000									
				112	110	112	117	112									
				104.6	109.1	100.8	102.5	106.6									
北	52	入込 構成 指数 前年度対比	数 比 数 比	8,129,217	45,118,857	7,822,808	11,569,187	72,640,069	北	52	入込 構成 指数 前年度対比	数 比 数 比	8,129,217	45,118,857	7,822,808	11,569,187	72,640,069
				112	62.1	108	159	1000									
				107	103	104	115	105									
				95.1	93.2	93.1	97.7	94.1									

5 利用交通機関別来道観光客数

(単位:人、%)

月別	年度	機関		国		鉄		航空機		バス		計		備考
		区別	対比	総数	うち観光客	総数	うち観光客	総数	うち観光客	総数	うち観光客	総数	うち観光客	
4	51	51	116,053	21,122	195,818	29,479	38,811	30,040	350,682	80,641				
		52	87,926	15,914	228,598	34,975	49,804	88,548	366,328	89,437				
		対比	75.8	75.3	116.7	118.6	128.3	110.9	104.5					
5	51	51	222,492	135,275	249,764	70,944	59,792	50,524	532,048	256,743				
		52	194,201	118,268	261,644	73,784	65,847	55,640	521,692	247,692				
		対比	87.3	87.4	104.8	104.0	110.1	110.1	98.1	96.5				
6	51	51	222,975	132,670	293,219	88,705	76,584	65,326	592,778	286,701				
		52	170,036	101,171	314,591	94,692	77,851	66,406	562,478	262,269				
		対比	76.3	76.3	107.3	106.7	101.7	101.7	94.9	91.5				
7	51	51	237,621	175,840	329,226	114,242	101,969	88,509	668,816	378,591				
		52	181,590	134,195	370,370	128,518	112,214	97,401	664,174	360,114				
		対比	76.4	76.3	112.5	112.5	110.1	110.1	99.3	95.1				
8	51	51	301,533	230,673	390,407	155,540	172,529	151,998	864,469	538,211				
		52	240,307	184,075	422,207	167,616	188,138	165,561	850,652	517,252				
		対比	79.7	79.8	108.1	107.8	109.1	109.0	98.4	96.1				
9	51	51	163,302	72,016	262,552	77,723	48,549	43,112	474,403	192,851				
		52	133,765	58,990	294,020	87,324	64,287	57,022	492,072	203,336				
		対比	81.9	81.9	112.0	112.4	132.4	132.2	103.7	105.4				
上期 小計	51	51	1,263,976	767,596	1,720,986	536,633	498,234	429,509	3,483,196	1,733,738				
		52	1,007,825	612,613	1,891,430	586,909	558,141	480,578	3,457,396	1,680,100				
		対比	79.7	79.8	109.9	109.4	112.0	111.9	99.3	96.9				

機 関 年 度 月 別	国		鉄		航 空 機		フ ェ リ ー		合 計		備 考
	総 数	うち観光客	総 数	うち観光客	総 数	うち観光客	総 数	うち観光客	総 数	うち観光客	
10	51	162,794	55,024	71,711	270,605	71,711	59,359	50,514	492,758	177,249	
	52	139,801	47,393	77,203	291,333	77,203	57,747	49,143	488,881	173,739	
	対 比	85.9	86.1	107.7	107.7	107.7	97.3	97.3	99.2	98.0	
11	51	105,220	6,734	15,841	182,071	15,841	33,849	26,910	321,140	49,485	
	52	98,271	5,969	17,731	201,487	17,731	34,116	27,122	328,874	50,822	
	対 比	88.6	88.6	110.7	111.9	110.8	100.8	100.8	102.4	102.7	
12	51	85,636	8,735	17,935	194,945	17,935	33,209	22,814	313,790	49,484	
	52	82,557	8,421	18,971	206,208	18,971	34,230	23,516	322,995	50,908	
	対 比	96.4	96.4	105.8	105.8	103.1	103.1	103.1	102.9	102.9	
1	51	81,798	9,161	33,393	212,689	33,393	30,709	22,387	325,196	64,941	
	52	82,447	9,234	37,419	238,336	37,419	29,881	21,694	350,664	68,347	
	対 比	100.8	100.8	112.1	112.1	97.3	96.9	96.9	107.8	105.2	
2	51	61,559	8,249	49,717	236,747	49,717	25,930	16,621	324,236	74,587	
	52	68,407	9,167	47,827	227,749	47,827	23,853	15,099	320,009	72,093	
	対 比	111.1	111.1	96.2	96.2	92.0	90.8	90.8	98.7	96.7	
3	51	105,467	15,081	51,873	275,918	51,873	36,622	26,807	418,007	93,761	
	52	108,507	15,408	51,811	277,066	51,811	36,844	27,191	422,417	94,410	
	対 比	102.9	102.2	99.9	99.9	100.6	101.4	101.4	101.1	100.7	
下期 小計	51	602,474	102,984	240,470	1,372,975	240,470	219,678	166,053	2,195,127	509,507	
	52	574,990	95,592	250,962	1,442,179	250,962	216,671	163,765	2,233,840	510,319	
	対 比	95.4	92.8	104.4	104.4	98.6	98.6	98.6	101.8	100.2	
合計	51	1,866,450	(38.8%)870,580	309,3961	(34.6%)777,103	717,912	(26.6%)595,562	(100%)2,243,245	5,678,323	(100%)2,243,245	(内は、交通機関別
	52	1,582,815	(32.3%)708,205	3,333,609	(38.3%)837,871	774,812	(29.4%)644,343	(100%)2,190,419	5,691,236	(100%)2,190,419	構成比を示す。
	対 比	84.8	81.3	107.7	107.8	107.9	108.2	108.2	100.2	97.6	

6 過去5年間に於ける交通機関別来道観光客数

(単位：人、%)

年度	機関		国	鉄	航	空	機	フ	=	リ	一	計	備	考
	項目	数												
48	観光客数		1,071,645			545,657						2,172,794		
	構成比		49.3			25.1						100.0		
	48年度対比		100.0			100.0						100.0		
	前年度対比		115.4			133.4						122.9		
49	観光客数		1,079,193			646,888						2,379,688		
	構成比		45.3			27.2						100.0		
	48年度対比		100.7			118.6						109.5		
	前年度対比		100.7			118.6						109.5		
50	観光客数		960,722			660,965						2,212,991		
	構成比		43.4			29.9						100.0		
	48年度対比		89.6			121.1						101.9		
	前年度対比		89.0			102.2						93.0		
51	観光客数		870,580			777,103						2,243,245		
	構成比		38.8			34.6						100.0		
	48年度対比		81.2			142.4						103.2		
	前年度対比		90.6			117.6						101.4		
52	観光客数		708,205			837,871						2,190,419		
	構成比		32.3			38.3						100.0		
	48年度対比		66.1			153.6						100.8		
	前年度対比		81.3			107.8						97.6		

