

昭和49年度

# 北海道の観光客入込に関する資料

昭和50年10月

北海道

# 目 次

I	あ ら ま し	1
1.	調査の目的	1
2.	調査の方法	1
3.	入 込 総 数	1
4.	来道観光客数	2
5.	月 別 入 込 状 況	2
6.	四季別入込状況	3
7.	観光客入込の動向	4
8.	過去10年間の観光客の推移	4
II	動 態 表	5
1.	年度別観光客入込数(延)一覧表	5
2.	観光客入込数の道外客、道内客、日帰りおよび通過客、宿泊客の区分	8
3.	月別観光客入込数(延)	10
4.	過去5年間における季節別、観光圏別、観光客入込数	13
5.	利用交通機関別来道観光客数	16
6.	過去5年間における交通機関別来道観光客数	18

# I あらまし

## 1 調査の目的

本調査は、道内の主要観光地を訪れる観光客の入込み数等を把握するため例年実施しているものである。

## 2 調査の方法

道内の主要観光地71カ所を管轄する72市町村及び各交通機関からの各種資料をもとに集計した。

(注)「主要観光地」とは、道内の主要な観光地であって、入込観光客数の把握が比較的容易である地点を、運輸省の「入込観光客の調査に関する統一基準」に基づいてあらかじめ調査対象地点として指定したものである。

## 3 入込総数(延) 7,432万人、伸率 7.4%

昭和49年度において道内主要観光地に入込んだ観光客は、延7,431,524,9人(前年69,188,726人に対し、10.74%)

うち、道外客 2,790,377.2人

(前年 2,639,014.5人に対し、105.7%)

道内客 4,641,147.7人

(前年 4,279,858.1人に対し、108.4%)

と推定される。

また、観光圏別にみると、道央が3,855万人(51.9%)で最も多く、以下、道東1,364万人(18.3%)、大雪山1,248万人(16.8%)、道南748万人(10.1%)、道北217万人(2.9%)の順となっている。

(注)延数とは、例えば「観光客1人が3カ所」の観光地を訪れた場合は

「3人」として算出した数である。

## 観光圏別入込状況

全道入込総数 7,431,524.9人

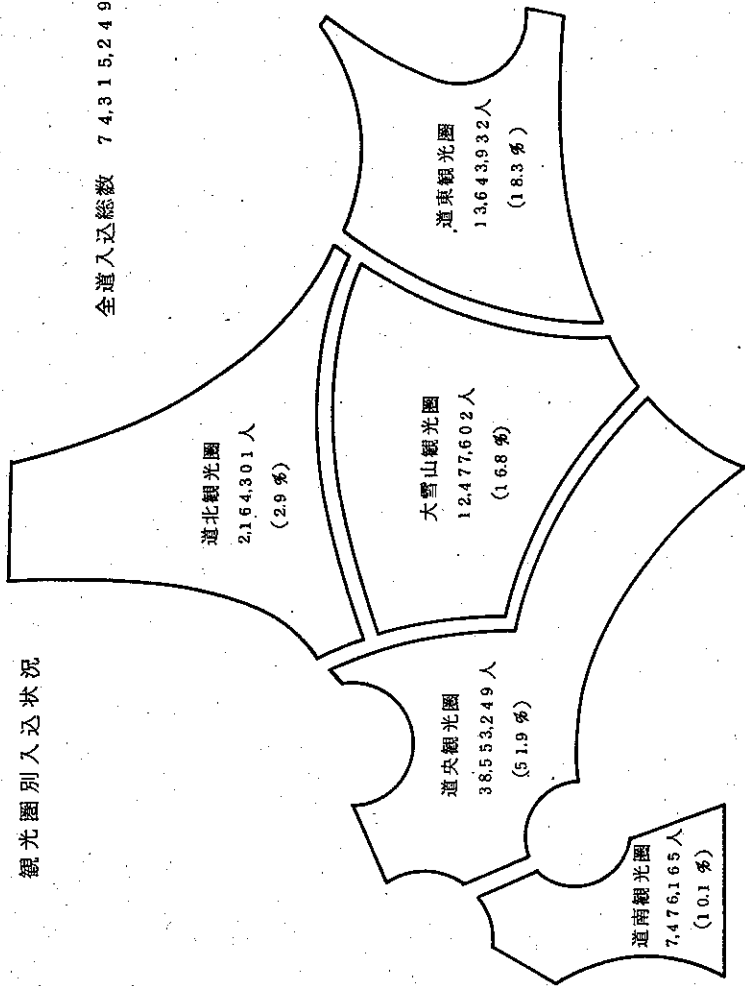

### ○道南観光圏

大沼国立公園、梅山、恵山、狩場茂津多、松前矢越の4道立自然公園に函館市を含めた渡島、檜山の2支庁管内

### ○道央観光圏

支庁洞爺国立公園、ニセコ釧路小樽海岸国立公園、襟裳道立自然公園、道立自然公園野幌森林公園に札幌市などの市を含めた後志、胆振、石狩、空知一部、日高の5支庁管内

### ○大雪山観光圏

大雪山国立公園、富良野芦別道立自然公園、暑寒別道立自然公園の一部と旭川市などの市を含めた空知、上川、十勝、網走一部の4支庁管内

### ○道東観光圏

阿寒、知床の2国立公園、網走国立公園、厚岸、野付風連の2道立自然公園に釧路市などの市を含めた網走、釧路、十勝一部、根室の4支庁管内

### ○道北観光圏

利尻礼文サロロベツ国立公園、天売焼尻、北オホーツク、朱鞠内の3道立自然公園、暑寒別道立自然公園の一部と稚内市などの市を含めた宗谷、留萌、空知一部の3支庁管内

4 来道観光客数 ~ 238万人、伸率 9.5%

昭和49年度における道外からの観光客数は、2,379,688人(前年度2,172,794人に対し、10.9.5%)と推定される。

来道観光客が利用した交通機関別内訳をみると次のとおりである。

国 鉄	1,079,193人
(前年度	1,071,645人に対し、100.7%)
航 空 機	646,888人
(前年度	545,657人に対し、118.6%)
フ ェ リ ー	653,607人
(前年度	555,492人に対し、117.7%)

利用交通機関別観光客来道状況

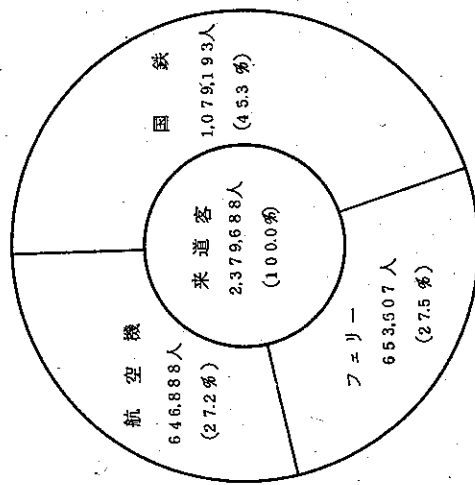

5 月別入込状況 ~ 8月が最も多い

観光客の入込状況をみると、8月が1,602,835人で全体の21.2%を占めて最も多く、次いで7月、9月、6月の順になっている。

主要観光地における観光客の月別入込状況(延数)

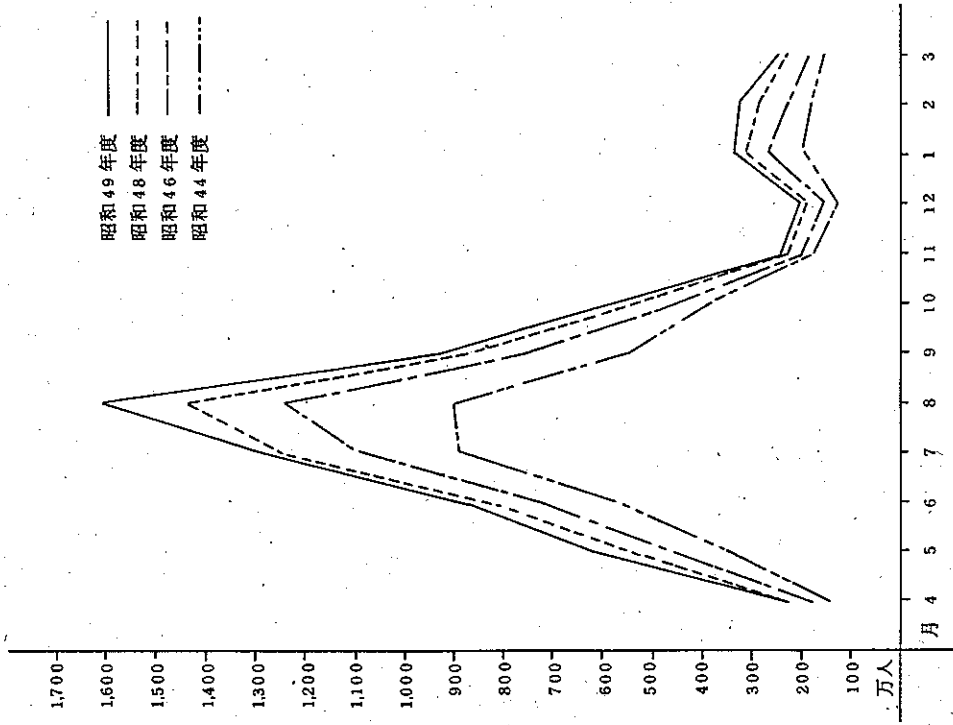

6 四季別入込状況 ~ 夏季が63.1%

観光客の入込状況を四季別にみると、夏(6月~9月)が4,690万人で最も多く、以下、冬(12月~3月)が1,097万人、春(4月~5月)が844万人、秋(10月~11月)が801万人の順となっている。

また、各観光圏毎に四季別構成比をみると、道北では全体の88.1%(216万人)、道東では7.49%(1,022万人)が夏であり、夏型観光地といえるが、大雪山では23.0%(286万人)が冬、道南では15.8%(118万人)が春で、いずれも全道の冬、春の比率を大きく上回っているのが特色である。

観光圏四季別入込状況

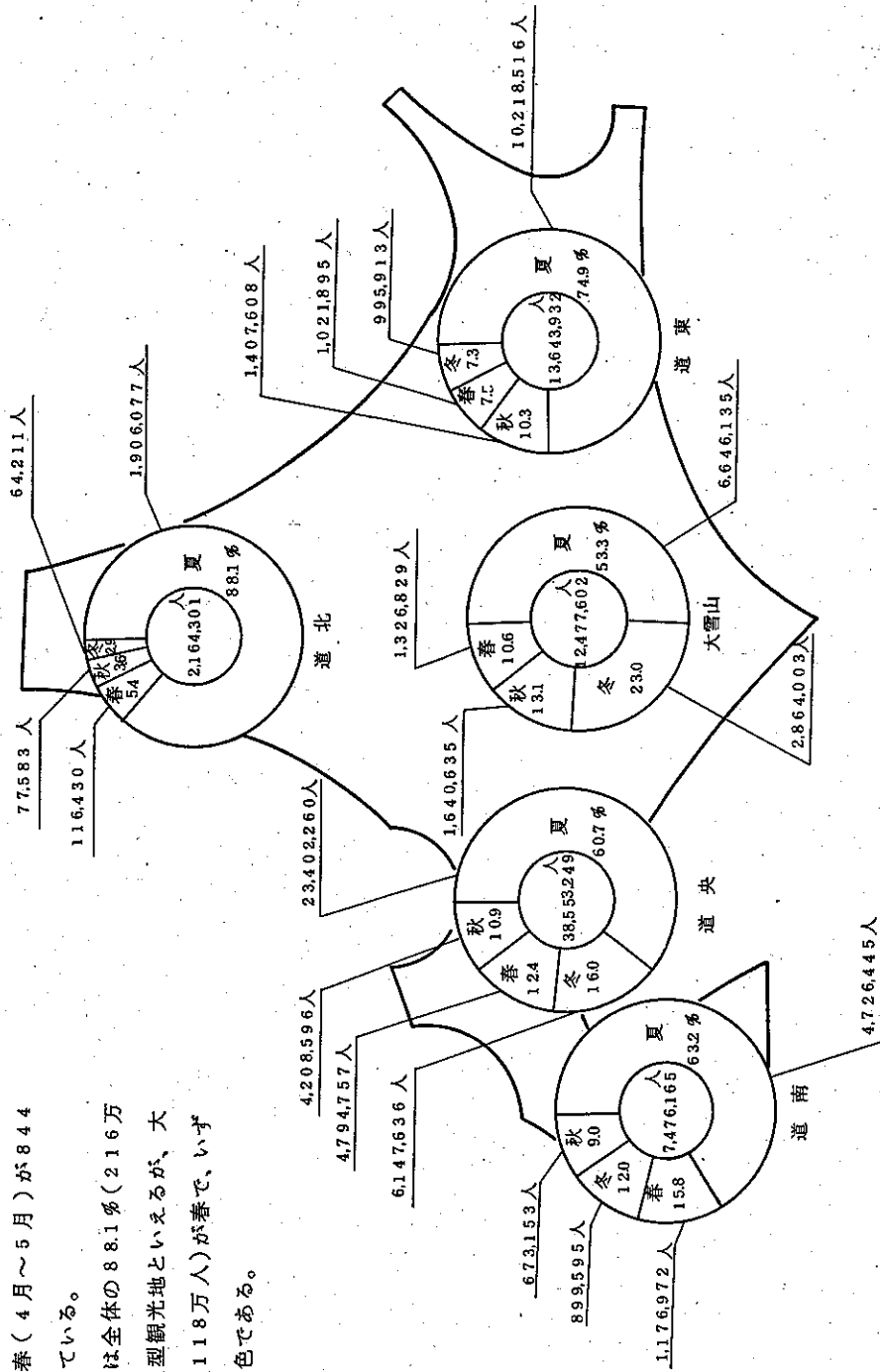

全道四季別入込状況

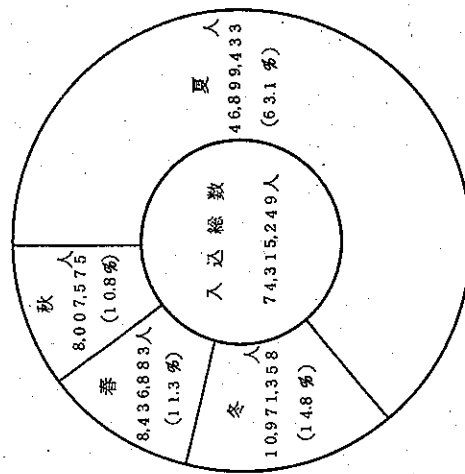

7 昭和49年度の観光客入込の動向

本道における観光レクリエーション需要は、逐年着実な伸びを示しており、昭和48年後半の石油危機に端を発した消費者物価の急上昇、物不足の中で一時は観光客の入込み減が懸念されたが、観光レクリエーションが国民の生活に密着したこと、関係者、関係機関の幅広い観光誘致が功を奏したこと等により観光客入込数は、対前年伸び率が7.4%と依然順調に増加してきている。

8 「過去10年間の観光客」の推移

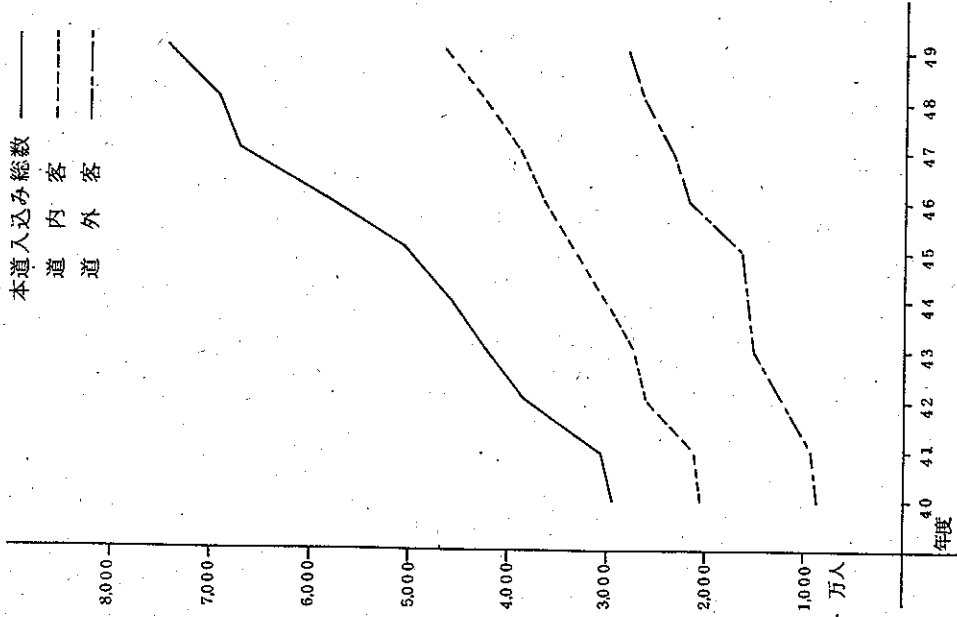

II 動態表

1. 年度別觀光客入込数(延)一覽表

観光地	昭和40年度	昭和41年度	昭和42年度	昭和43年度	昭和44年度	昭和45年度	昭和46年度	昭和47年度	昭和48年度	昭和49年度
函館	1,545,776	1,619,775	1,779,103	1,935,124	1,935,677	1,945,657	2,208,756	2,498,982	2,980,432	2,829,058
道	7,989,114	7,839,333	10,225,844	11,387,884	12,281,011	13,867,751	15,917,786	1,704,295	1,972,050	2,070,805
仁山	2,253,366	691,146	842,333	94,176	1,606,881	1,688,133	1,789,887	3,373,600	3,778,422	3,853,399
山前	1,786,222	3,205,022	4,476,668	53,668,666	679,779	690,365	869,950	673,488	813,171	860,000
江差	1,133,333	1,130,911	1,473,991	1,673,400	1,897,771	2,201,333	2,781,005	3,500,331	3,854,600	4,131,775
長部	389,389	384,159	419,410	374,681	345,951	311,154	320,209	374,645	412,110	445,091
南尻	86,314	58,340	154,594	216,218	244,318	325,071	398,030	360,158	385,588	384,727
小計	3,340	9,952	17,709	19,261	22,633	45,452	67,856	75,069	80,967	87,910
	3,138,224	3,358,898	4,072,692	4,482,270	4,803,911	5,093,396	5,913,679	6,374,028	7,407,620	7,476,165
札幌	3,060,664	3,431,424	3,750,132	4,420,390	4,658,809	4,983,071	5,978,714	6,255,704	6,845,886	7,555,605
定山	1,585,209	1,780,816	1,879,564	2,133,609	2,218,860	2,334,847	2,628,091	2,656,192	2,768,093	2,654,372
中山	1,600,595	1,770,223	3,610,224	4,758,887	7,863,666	9,324,474	2,211,769	2,167,616	2,535,627	2,901,940
洞爺	1,560,069	879,066	2,386,777	2,473,370	2,455,066	2,488,663	2,958,531	2,714,520	3,142,564	3,159,425
壮瞥	35,670	47,466	58,704	84,008	180,959	2,076,847	2,222,183	2,510,833	2,610,596	2,762,012
北湯	30,391	167,867	1,730,994	1,665,998	1,403,366	1,031,111	1,435,211	443,284	477,527	459,693
登別	1,716,021	1,865,937	1,867,733	1,858,654	2,009,925	2,266,143	2,304,748	1,196,133	1,346,266	1,135,524
ル	1,67,718	1,60,505	3,371,111	3,814,055	4,034,733	3,909,200	3,808,044	3,757,779	3,978,852	4,426,558
室蘭	563,415	306,254	673,367	775,071	879,614	956,550	994,809	1,014,121	997,203	1,015,674
白老	486,421	2,853,665	606,824	1,019,408	1,122,684	1,160,266	1,319,332	1,570,724	1,799,289	1,698,948
苫小牧	871,639	915,118	1,214,834	1,271,705	1,400,908	1,458,686	1,555,392	1,543,259	1,709,084	1,709,626
支笏	846,696	853,270	1,214,745	1,538,264	1,665,523	1,677,278	1,650,891	1,857,365	2,185,284	2,132,336
内	525,669	55,276	115,011	156,025	1,417,333	1,366,672	1,420,000	1,468,100	1,488,556	1,760,177
も	205,715	214,681	251,067	243,041	326,000	503,912	625,562	651,095	700,790	543,389
朝川	597,172	590,913	601,671	612,537	615,297	626,367	634,686	646,351	655,619	664,461
小樽	1,273,628	1,578,291	1,667,687	1,541,418	1,641,871	1,671,159	1,704,582	1,735,131	1,756,239	1,778,436
丹	362,999	338,348	440,849	461,128	415,938	518,622	572,458	647,434	716,056	738,850

観	光	地	昭和40年度	昭和41年度	昭和42年度	昭和43年度	昭和44年度	昭和45年度	昭和46年度	昭和47年度	昭和48年度	昭和49年度	
			徳島市と泊村を従来の「ニセコ」から分離										
道	西	積丹	209,270	302,607	272,433	-	-	392,143	522,771	660,223	602,729	629,218	
		電	479,104	615,041	879,898	33,6863	20,6710	31,4423	27,1394	309,094	397,479	407,237	
		ニ	8564	13,363	9,6263	89,3970	10,76822	73,1037	81,2778	87,7855	88,3939	1,791,762	
		羊	691,019	680,567	1,422,754	111,466	1,40,738	152,065	159,531	116,657	164,710	62,123	
		石	17,005	16,960	49,711	1,302,204	1,561,889	1,684,541	1,192,419	1,592,300	1,141,500	1,124,561	
		夕	-	-	-	54,035	54,404	54,353	54,705	114,177	223,676	379,582	
		江	1642,1503	1687,1358	21,496,952	238,97687	260,44314	279,76753	318,53453	337,81432	361,84177	385,53249	
		小											
		計											
		大	桂	沢	164,982	180,701	189,080	174,405	174,510	184,493	158,165	287,989	307,299
見	-			-	-	-	-	-	-	64,1413	64,4271	98,2319	
川	1,235,509			1,204,451	1,405,034	1,480,151	1,570,464	1,655,995	1,770,943	1,893,821	2,161,991	2,178,210	
峽	91,6867			93,3356	112,2592	116,5051	96,0091	1,140,908	1,614,943	1,872,913	2,247,688	2,526,756	
湯	295,320			362,545	626,459	54,8418	566,906	537,050	693,344	668,556	699,862	751,039	
原	8,780			8,126	12,773	10,932	15,835	11,524	18,205	30,670	30,264	33,744	
人	114,879			199,792	186,092	212,346	264,739	282,773	326,776	381,957	399,566	421,049	
別	49,410			132,103	166,606	271,180	345,816	363,004	420,334	438,241	471,090	494,780	
山	109,36			64,56	8,984	9,838	64,53	4,466	9,447	14,591	15,220	17,107	
洞	258,514			272,806	259,679	293,368	291,123	384,362	385,946	459,508	414,865	415,452	
山	白	金	39,204	102,818	74,545	54,448	41,583	88,993	85,088	100,143	124,443	123,314	
		岳	507,492	487,154	684,105	717,105	861,127	861,485	968,690	968,421	1,014,960	1,075,718	
		広	259,860	304,298	309,022	423,427	488,551	538,927	592,386	584,848	628,127	692,824	
		川	200,297	139,276	264,739	307,864	331,754	349,383	349,126	378,588	412,136	419,702	
		湖	265,984	361,139	516,895	630,875	659,244	636,679	640,707	573,750	647,659	672,570	
		平	11,8283	43,5245	398,302	380,129	487,995	1,166,496	993,494	1,051,204	1,231,744	1,304,225	
		別	444,6317	513,0266	622,4907	667,9537	706,6191	820,6538	966,9007	10,349471	11,789233	12,477602	
		小											
		計											
		道	剱	路	507,564	431,466	501,622	527,864	573,057	557,131	629,617	745,918	759,815
寒	647,071			518,497	528,902	574,337	704,208	780,284	867,734	952,300	1,075,393	1,199,783	
屈	358,554			378,437	537,111	586,834	562,540	523,382	613,634	641,864	764,042	919,874	



観光地	昭和40年度	昭和41年度	昭和42年度	昭和43年度	昭和44年度	昭和45年度	昭和46年度	昭和47年度	昭和48年度	昭和49年度
摩周湖	507,810	461,671	492,712	535,155	539,605	666,249	806,580	850,718	890,596	1,023,974
川湯湖	460,510	406,238	573,850	607,848	642,194	601,550	765,782	829,289	928,823	1,097,072
屈斜路湖	265,210	281,475	413,261	437,307	440,042	673,370	554,668	609,699	611,747	798,192
北見	397,704	380,431	493,856	596,328	609,312	541,454	562,217	570,650	602,677	662,680
網走	874,632	887,373	1,017,958	1,080,874	1,099,977	1,037,358	1,523,623	1,551,616	1,781,254	1,922,429
知床	478,244	529,220	612,701	554,064	457,379	572,616	1,214,083	1,038,046	1,300,487	1,415,023
佐呂間湖	564,443	469,100	277,600	308,794	218,304	606,790	762,027	1,072,762	1,262,167	1,514,831
七戸	179,979	195,290	246,540	207,130	191,440	20,145	241,100	24,756	13,191	22,360
厚岸	130,765	164,906	190,196	208,588	232,491	257,915	278,990	371,574	379,711	416,051
根室	146,172	126,456	139,886	151,391	177,196	209,773	302,246	428,700	567,418	666,078
野付・風蓮	123,175	162,688	180,010	304,599	383,674	473,866	652,084	577,822	701,013	821,231
オノン	51,907	77,668	44,955	124,516	195,145	230,432	343,000	300,716	321,926	337,866
小計	5,023,740	4,872,965	6,029,274	6,618,512	6,854,268	7,752,315	9,900,395	10,566,430	11,960,260	13,643,932
豊後	102,360	185,582	165,536	166,048	166,036	148,440	124,402	135,077	157,367	169,157
稚内	78,645	64,051	119,806	145,758	263,426	436,303	535,744	625,458	678,684	755,276
天売・焼尻	195,593	21,110	26,668	29,397	43,732	48,426	57,230	60,394	66,642	68,292
朱鞠内湖	74,079	59,128	95,799	99,828	86,673	90,717	66,638	90,329	80,431	103,170
暑寒	241,840	285,630	320,410	274,417	37,327	64,315	69,226	85,032	146,820	156,516
別沼	120,650	110,420	190,310	342,970	34,894	42,589	39,431	62,100	31,718	34,505
利尻・礼文	115,764	90,240	153,790	287,845	402,834	477,652	595,030	636,499	685,774	877,385
小計	4,266,600	4,597,160	6,126,710	7,906,620	10,349,220	13,084,420	14,877,010	16,948,890	18,474,360	21,643,010
合	29,456,474	30,693,203	38,436,496	42,468,626	45,803,606	50,337,444	58,624,235	62,766,250	69,188,726	74,315,249
(対象観光地)	(67カ所)	(67カ所)	(68カ所)	(68カ所)	(68カ所)	(69カ所)	(71カ所)	(71カ所)	(71カ所)	(71カ所)
前年対比	1124	1042	1252	1105	1079	1098	1165	1071	1102	1074
昭和40年度対比	1000	1042	1305	1442	1555	1709	1990	2131	2349	2523

493

2. 観光客入込数の道外客、道内客、日帰りおよび通過客、宿泊客の区分

(単位:人、%)

圏名	観光地	観光客入込数(延)			左の区分			観光客宿泊数(延)	観光地	観光客入込数(延)			左の区分			観光客宿泊数(延)
		計	道外客	道内客	日帰り及び通過客	宿泊客	計			道外客	道内客	日帰り及び通過客	宿泊客			
道南	函館	2829058	1672046	1157012	1393096	1435962	1435962	江別	868441	137749	730692	865874	2567	2567		
	大沼	2070805	759592	1311213	1847225	223580	223995	支笏湖	2132836	606660	1526176	1995736	137100	161675		
	仁山	385399	15641	369758	359340	26059	26272	静内	176017	13845	162172	161197	14820	19587		
	恵山	860000	274095	585905	561855	298145	298145	えりも	545389	351032	194357	490955	54434	54591		
	松前	413175	71076	342099	356615	56560	56560	朝里川	664461	203475	460986	563029	101432	145562		
	江差	445091	25634	419457	355396	89695	149991	小樽	1778436	419829	1358607	1518593	259843	401856		
	長万部	384727	189697	195030	380252	4475	6113	積丹	738850	89875	648975	574854	163996	165467		
	奥尻	87910	12486	75424	2500	85310	88410	雷電	407237	11940	395297	336775	70462	70462		
	小計	7476165	3020267	4455898	5256379	2219786	2285448	ニセコ	1791762	275369	1516393	1479503	312259	554269		
	前年比	1009	991	1022	1019	987	995	羊蹄山	62123	6217	55906	52732	9391	11815		
道央	札幌	7555605	3375087	4180518	4710178	2845427	3245493	夕張	1124561	25852	1098709	1121233	3328	3328		
	定山	2654372	1141811	1512561	1587763	1066809	1173266	夕張	379582	15409	364173	284382	95200	95200		
	中山	2901940	695640	2206300	2884723	17217	35023	小計	38553249	13297227	25256022	30657368	7895881	9001332		
	洞爺湖	3159425	843961	2315464	2012367	1147058	1153250	前年比	1065	1015	1094	1060	1089	1092		
	壮瞥	2762012	1051511	1710401	2657586	104426	106572	桂川	321196	16139	305057	314310	6886	7853		
	婦深	459693	96387	363306	452616	7077	8418	旭川	2178210	871285	1306925	1979785	198425	218262		
	北湯	113524	13545	99979	81128	32396	54824	層雲峡	2526756	1060156	1466600	1921253	605503	626633		
	登別	2780859	1504271	1276588	1755623	1023236	1045769	温根湯	751039	280025	471014	284019	467020	467020		
	カルス	442658	225584	217074	386261	56397	81128	高原	33744	17112	16632	28182	5562	5562		
	室蘭	1015674	399612	616062	913800	101874	127124	天人峡	421049	130000	291049	297771	123278	136246		
白老	1698948	934424	764524	1549451	149497	149497	勇駒別	494780	111864	382916	419869	74911	81999			
苫小牧	1709626	718036	991590	1673744	35882	35882	愛山	17107	7515	9592	13851	3256	3256			
西丹	629218	140006	489212	547265	81953	94497	白金	415452	26358	389094	258977	156475	183038			

197

園名	觀光地	觀光客入込数(延)			左の区分			觀光客入込数(延)			左の区分		觀光客宿泊数(延)
		計	道外客	道内客	日帰り及び通過客	宿泊客	計	道外客	道内客	日帰り及び通過客	宿泊客		
大雪山	岩見沢	1,029,916	158	1,029,758	1,011,856	18,060	18,060	1,011,856	1,011,856	18,060	18,060	18,060	
	十勝岳	1,233,314	511,137	722,177	841,100	457,333	392,114	841,100	841,100	392,114	457,333	457,333	
	十勝川	1,075,718	443,132	632,586	876,036	199,682	199,682	876,036	876,036	199,682	199,682	199,682	
	然別湖	692,824	232,072	460,752	248,724	444,100	1,110,246	248,724	444,100	444,100	1,110,246	1,110,246	
	平	419,702	157,020	262,682	340,495	79,207	79,207	340,495	340,495	79,207	79,207	79,207	
	富良野・声別	672,570	146,603	527,967	433,807	238,763	256,062	433,807	433,807	238,763	256,062	256,062	
	人数	1,304,225	143,523	1,160,702	1,086,087	218,138	271,840	1,086,087	1,086,087	218,138	271,840	271,840	
	小計	12,477,602	3,692,099	8,785,503	9,599,122	2,878,480	3,719,699	9,599,122	9,599,122	2,878,480	3,719,699	3,719,699	
	前年比	105.8	107.2	105.3	105.9	105.6	127.6	105.9	105.9	105.6	127.6	127.6	
	道	釧路	826,488	369,324	457,164	701,363	1,251,25	1,331,57	701,363	1,251,25	1,331,57	1,331,57	1,331,57
阿寒		1,199,783	737,225	462,558	774,709	425,074	429,361	774,709	425,074	429,361	429,361	429,361	
弟子屈		919,874	444,162	475,712	771,749	148,125	162,939	771,749	148,125	162,939	162,939	162,939	
周湖		1,023,974	627,771	396,203	1,023,974	-	-	1,023,974	1,023,974	-	-	-	
湯		1,097,072	596,337	500,735	682,985	414,087	455,496	682,985	414,087	455,496	455,496	455,496	
川		798,192	465,167	333,025	779,101	19,091	21,001	779,101	19,091	21,001	21,001	21,001	
北		662,680	290,883	371,797	591,122	71,558	78,776	591,122	71,558	78,776	78,776	78,776	
網走		1,922,429	1,030,288	892,141	1,304,043	618,386	618,386	1,304,043	618,386	618,386	618,386	618,386	
知床		1,415,023	877,676	537,347	959,997	455,026	455,026	959,997	455,026	455,026	455,026	455,026	
佐呂間湖		1,514,831	300,747	1,214,084	1,241,133	273,698	360,889	1,241,133	273,698	360,889	360,889	360,889	
東	セトセ	2,236,0	431	2,192,9	1,803,6	432,4	432,4	1,803,6	432,4	432,4	432,4	432,4	
	厚岸	416,051	89,691	326,360	392,801	23,250	25,853	392,801	23,250	25,853	25,853	25,853	
	根室	666,078	234,290	431,788	471,132	194,946	194,946	471,132	194,946	194,946	194,946	194,946	
	野付・風連	821,231	480,296	340,935	688,194	133,037	166,474	688,194	133,037	166,474	166,474	166,474	
	オノン	337,866	198,922	138,944	232,386	105,480	118,298	232,386	105,480	118,298	118,298	118,298	
	合計	7,431,524	2,790,372	4,641,152	5,757,762	1,673,762	1,907,390	5,757,762	1,673,762	1,907,390	1,907,390	1,907,390	
	人数	107.4	105.7	108.4	107.5	107.1	111.2	107.4	107.5	107.1	111.2	111.2	
	小計	2,164,301	1,150,969	1,013,332	1,432,031	732,270	842,496	1,432,031	732,270	842,496	842,496	842,496	
	前年比	117.2	128.9	106.2	115.1	121.3	120.3	117.2	115.1	121.3	120.3	120.3	
	合計	877,385	587,136	290,249	494,462	382,923	460,127	877,385	587,136	382,923	460,127	460,127	

49年度

月別観光客入込数(延)

市町村	観光地	総数		4月	5月	6月	7月	8月	9月	10月	11月	12月	1月	2月	3月
		計	下期												
函館市	函館	74,315,249	18,978,933	2,284,775	6,152,108	8,724,864	12,921,054	16,028,351	9,225,164	5,637,371	2,350,204	2,004,312	3,310,893	3,226,523	2,423,630
七飯町	大沼	55,336,316	10,783	1,032	1,140	1,060	1,014	1,117	1,065	1,064	1,068	1,083	1,067	1,127	1,074
七飯町	仁山	107.4	107.8	103.2	114.0	106.0	101.4	111.7	106.5	106.4	106.8	108.3	106.7	112.7	107.4
尻岸内町	恵山	(74,315,249)	107.4	(843,683)	110.8	(468,943)	106.6			(8,007,575)	106.5		(10,971,358)	108.8	
松前町	前山	100.0	25.5	11.3				63.1		10.8			14.8		
江差町	差前	7,476,165	1,572,748	269,764	907,208	872,165	1,224,198	1,580,273	1,049,809	512,158	160,995	115,223	321,938	239,477	222,957
長万部町	長万部	2,829,058	487,526	128,585	409,375	414,838	493,417	591,064	304,253	208,855	66,018	41,781	36,881	44,469	89,522
奥尻町	奥尻	2,070,805	461,843	31,602	101,440	181,272	345,866	502,347	446,435	121,148	24,749	20,608	164,019	84,903	46,416
小計		385,399	276,403	7,781	10,208	10,118	15,296	13,196	52,397	38,540	5,396	5,010	89,079	91,203	47,175
札幌市	札幌	860,000	207,382	70,694	111,425	112,568	120,820	137,855	99,256	86,338	43,286	32,897	14,358	7,158	21,345
札幌市	大沼	413,175	375,158	13,474	197,120	19,119	34,843	90,614	19,988	12,572	7,397	4,309	4,266	4,740	4,733
札幌市	前山	445,091	29,387	8,487	19,393	44,524	129,704	152,262	61,334	11,210	2,958	4,006	3,606	2,401	5,206
札幌市	差前	384,727	47,335	5,331	52,775	82,813	69,515	71,187	55,771	25,185	6,609	3,425	5,745	2,508	3,863
札幌市	長万部	87,910	24,855	3,810	5,472	6,913	14,737	21,748	10,375	6,310	4,582	3,187	3,984	2,095	4,697
札幌市	奥尻	38,553,249	10,356,232	1,280,270	3,514,487	4,644,529	6,235,693	8,006,145	4,515,893	3,005,553	1,203,043	1,117,154	1,784,367	1,897,555	1,348,560
札幌市	札幌	7,555,605	2,308,581	272,100	698,506	867,487	1,054,926	1,515,454	840,551	489,646	238,557	245,962	389,095	621,058	324,263
札幌市	大沼	2,654,372	974,237	161,337	244,727	350,418	266,310	387,085	270,258	209,572	131,597	174,947	160,432	152,502	145,187
札幌市	前山	2,901,940	664,250	66,640	344,190	421,960	497,340	540,190	367,370	308,400	55,130	71,190	88,740	68,930	71,860
札幌市	差前	3,159,425	915,779	112,587	394,325	467,932	438,594	432,560	397,648	325,117	125,384	76,241	180,664	115,094	93,279
札幌市	長万部	2,762,012	527,700	107,012	217,050	363,470	450,970	688,552	407,258	279,989	92,300	26,861	36,950	38,878	52,722
札幌市	奥尻	459,693	205,312	1,793	3,732	54,541	61,868	84,102	48,405	60,067	13,656	11,213	48,551	48,224	23,601
札幌市	札幌	113,524	74,925	1,702	8,673	7,325	3,471	7,748	9,680	10,320	1,232	9,030	24,481	18,984	10,878
札幌市	大沼	2,780,859	719,641	90,899	243,396	386,550	447,593	604,147	288,633	235,669	102,363	71,098	122,944	93,648	93,919
札幌市	前山	442,658	146,193	12,881	17,232	78,079	73,014	66,652	48,607	34,611	10,865	12,100	40,972	25,200	22,445
札幌市	差前	1,015,674	360,967	57,324	137,681	98,653	105,009	130,662	125,378	75,205	49,126	43,606	60,364	77,643	55,023
札幌市	長万部	1,698,948	319,647	170,384	293,809	267,340	293,809	345,620	221,348	100,561	50,716	27,859	48,604	50,468	41,439
札幌市	奥尻	1,709,626	418,472	50,825	156,682	240,983	287,582	347,393	207,689	149,032	49,989	51,606	55,012	54,455	58,378
札幌市	札幌	629,218	120,423	13,980	25,068	36,469	158,599	200,586	74,093	54,983	18,373	13,227	11,762	9,524	12,554
札幌市	大沼	868,441	102,284	34,045	220,175	141,055	109,539	131,767	129,576	80,072	10,122	1,327	1,830	3,232	5,701

市町村	観光地	総計			数											
		計	上期	下期	4月	5月	6月	7月	8月	9月	10月	11月	12月	1月	2月	3月
千歳市	支笏湖	2,132,836	1,866,832	266,004	44,430	239,888	326,509	386,621	543,808	325,576	162,955	36,097	14,736	16,519	18,753	16,941
静内町	内	176,017	143,517	32,500	2,000	6,601	19,000	24,000	20,000	12,500	15,000	10,000	4,000	1,000	1,000	1,501
えりも町	えりも	545,389	463,947	81,442	7,049	31,655	58,534	98,674	179,444	88,591	48,911	14,826	5,511	3,047	2,379	6,761
小樽市	朝里川	664,461	329,573	334,888	22,127	44,851	64,253	64,851	70,034	63,457	65,383	62,592	42,725	65,981	63,522	34,681
小樽市	小樽	1,778,436	1,291,679	486,757	57,088	84,654	111,864	408,862	427,714	201,497	72,382	35,391	38,059	97,101	166,462	77,361
積丹町	積丹	738,850	654,861	83,989	17,153	32,652	68,434	224,444	219,488	92,690	47,350	12,133	5,240	5,926	5,406	7,931
吉平町	電	407,237	337,674	69,563	9,140	15,196	45,912	81,772	141,015	44,639	21,371	11,387	7,285	10,388	8,302	10,831
岩内町	ニセコ	1,791,762	1,046,275	745,487	38,795	77,690	118,676	244,308	356,050	210,756	134,501	57,553	76,262	180,278	157,999	138,891
積丹町	羊蹄山	62,123	52,109	10,014	2,113	2,497	10,170	14,632	13,270	9,427	5,847	415	1,528	788	747	681
石狩町	(美戸舎む) 狩	1,124,561	1,070,450	54,111	10,050	33,416	29,365	430,940	542,523	24,156	13,983	9,699	6,461	10,498	6,345	7,121
夕張市	石狩	379,582	46,516	333,066	6,660	6,150	9,550	7,965	10,081	6,110	4,626	3,540	79,080	122,440	88,800	34,581
小計		12,477,602	7,972,964	4,504,638	420,471	906,358	1,232,755	1,859,800	2,088,030	1,465,550	983,148	657,487	552,374	955,380	780,613	575,636
三笠市	桂沢	321,196	235,218	85,978	6,324	33,040	36,637	64,631	51,606	42,980	32,703	4,474	9,605	15,870	15,384	7,942
旭川市	川	2,178,210	1,517,022	661,188	85,457	169,499	255,028	320,430	396,507	290,101	151,902	204,157	66,163	86,086	86,905	65,975
上川町	層雲峡	2,526,756	1,868,155	658,601	70,677	119,832	219,479	418,480	515,527	324,160	224,156	163,919	124,386	109,678	132,571	103,891
上川町	愛山溪	17,107	14,110	2,997	499	990	1,552	2,916	4,227	3,926	2,303	296	398	398	398	398
上川町	高原	33,744	29,069	4,675		1,283	5,664	7,266	8,075	6,781	3,728	947				
東川町	天人峡	421,049	264,777	156,272	24,251	29,262	34,496	56,716	60,768	59,284	40,362	21,940	25,682	24,075	17,534	26,579
東川町	勇駒別	494,780	327,903	166,877	25,965	28,014	34,112	86,576	94,693	58,543	36,029	26,217	23,376	23,897	20,487	36,871
美瑛町	白金	415,452	239,522	175,930	19,963	24,114	28,543	54,317	64,873	47,712	27,008	14,973	22,602	37,753	30,427	43,167
上富良野町	十勝岳	123,314	89,866	33,448	3,210	5,528	13,569	23,858	25,277	18,424	7,900	2,881	2,141	7,393	7,402	5,731
留辺蘂町	温根湯	751,039	495,468	255,571	19,423	66,203	85,838	111,081	119,087	93,836	89,983	35,035	31,930	48,670	28,459	21,494
帯広市	帯広	1,075,718	892,200	183,518	11,819	64,912	127,904	247,410	271,009	169,146	61,082	17,562	13,496	68,535	11,697	11,146
音更町	十勝川	692,824	404,054	288,770	46,626	48,498	69,213	76,626	86,603	76,488	69,852	43,163	41,916	45,172	45,103	44,064
鹿追町	然別湖	419,702	347,964	71,738	6,363	27,599	64,050	93,824	96,748	59,380	57,913	3,970	2,571	2,087	2,083	3,114
上士幌町	糠平	672,570	359,607	312,963	6,294	20,165	58,690	109,994	92,263	72,201	80,092	32,355	46,284	79,638	39,326	35,268
富良野市	富良野	1,304,225	595,616	708,609	53,266	126,226	79,173	131,921	122,222	82,808	62,849	33,015	81,400	210,339	193,261	127,745
芦別市	芦別															
岩見沢市	岩見沢	1,029,916	492,413	537,503	40,334	141,193	118,807	53,754	78,545	59,780	35,786	52,583	60,822	196,187	149,576	42,549

市町村	觀光地	総数		4月	5月	6月	7月	8月	9月	10月	11月	12月	1月	2月	3月
		計	上期												
小	計	13,643,932	11,240,411	2,403,521	2,777,064	1,789,106	2,962,172	3,522,076	1,945,162	1,096,603	311,005	209,541	234,220	290,518	261,634
釧路市	釧路	826,488	672,716	153,772	26,730	112,223	145,624	246,370	96,050	58,903	181,29	16,158	165,663	18,523	25,496
阿寒町	阿寒	1,199,783	975,024	224,759	16,310	237,052	205,682	280,945	155,046	104,753	20,427	40,772	23,416	17,579	17,812
弟子屈町	弟子屈	919,874	746,847	173,027	17,694	140,562	204,930	212,064	136,501	87,663	19,986	14,451	17,018	14,826	19,083
弟子屈町	摩周湖	1,023,974	890,427	133,547	9,082	175,990	251,062	253,172	162,642	95,100	11,882	5,273	6,379	7,075	7,838
弟子屈町	川湯	1,097,072	919,648	177,424	12,849	177,262	261,954	257,531	164,745	84,942	15,595	9,525	21,722	25,625	20,015
弟子屈町	屈斜路湖	798,192	699,209	98,983	6,457	116,680	195,611	204,137	137,690	76,134	6,041	4,362	3,628	3,301	5,517
北見市	北見	662,680	476,695	185,985	8,958	118,730	138,921	116,322	65,657	66,245	58,865	9,799	14,117	30,401	6,558
網走市	網走	1,922,429	1,502,373	420,056	85,845	246,816	305,337	417,390	262,692	125,541	57,457	35,963	51,162	74,006	75,927
難波町・ 斜里町	知床	1,415,023	1,251,380	163,643	16,032	147,200	365,230	505,229	151,401	80,480	26,669	14,667	10,518	11,984	19,325
標津町	佐呂間湖	1,514,831	1,391,227	123,604	19,744	126,580	450,868	472,026	285,873	86,957	16,134	8,734	3,883	5,177	2,719
遠軽町	セトセ	22,360	12,580	9,780	1,196	1,891	2,334	3,114	2,123	1,955	1,493	1,028	2,327	1,229	1,748
厚岸町	厚岸	416,051	286,768	129,283	21,602	45,231	50,075	49,126	48,774	71,483	15,366	10,625	11,248	10,784	9,777
根室市	根室	666,078	549,430	116,648	7,650	44,671	144,543	233,334	97,351	56,833	9,815	5,489	18,745	20,419	5,347
別荘町・ 標津町	野付・風蓮	821,231	552,315	268,916	25,750	84,950	137,980	150,770	106,025	83,261	29,468	32,016	32,050	48,836	43,285
足寄町	オンネト	337,866	313,772	24,094	1,165	13,268	102,021	120,546	72,592	16,353	3,678	679	1,444	753	1,187
小	計	2,164,301	2,022,507	141,794	37,206	186,309	639,191	831,827	248,750	59,909	17,674	10,020	14,988	18,360	20,843
豊富町	豊富	169,157	99,623	69,534	7,674	16,787	17,504	23,206	22,106	18,772	12,835	6,426	10,134	11,484	9,883
稚内市	稚内	755,276	723,686	31,590	17,492	74,153	228,703	290,536	75,505	8,508	3,494	2,404	3,917	5,787	7,480
羽幌町	天売・焼尻	68,292	68,292	2,315	2,315	9,089	26,708	26,915	3,295						
幌加内町	朱鞠内湖	103,170	101,100	2,070	1,040	12,620	37,220	46,140	4,080	1,950	120	85	148	350	1,226
増毛町	暑寒別	156,516	141,713	14,803	2,652	16,823	61,191	36,524	17,459	12,787	207				
雨竜町	雨竜沼	34,505	33,849	656	328	6,883	11,568	9,000	6,070	656					
利尻町・礼文 町・利尻町	利尻・礼文	877,385	854,244	23,141	9,388	49,984	256,297	399,506	120,235	17,236	1,018	1,105	789	739	2,254

4. 過去5年間に於ける季節別、観光圏別、観光客入込数

春：4～5月 夏：6～9月  
 秋：10～11月 冬：12～3月  
 (単位：人、%)

圏名	年度	区分	春	夏	秋	冬	合計	圏名	年度	区分	春	夏	秋	冬	合計
道	45	入込数	806626	3318703	555582	412485	5093396	道	45	入込数	3278853	17299523	3287384	4110993	27976753
		構成比	158	652	109	8.1	1000			11.7	618	11.8	147	1000	
	指数	100	100	100	100	100	100		100	100	100	100	100	100	
	前年度対比	1058	1071	1014	1046	1060	1080		1116	994	979	1074			
	合計	902232	3883689	641226	486532	5913679	3473342		4687632	31653453					
道	46	入込数	902232	3883689	641226	486532	5913679	道	46	入込数	3848912	19643567	3473342	4687632	31653453
		構成比	153	657	108	8.2	1000			122	621	109	148	1000	
	指数	112	117	115	118	116	117		114	106	114	113			
	前年度対比	1119	1170	1154	1180	1161	1174		1136	1057	1140	1131			
	合計	1052449	4016747	654575	650257	6374028	3869303		21276228	3670205	4965696	33781432			
道	47	入込数	1052449	4016747	654575	650257	6374028	道	47	入込数	3869303	21276228	3670205	4965696	33781432
		構成比	165	630	103	10.2	1000			115	630	108	147	1000	
	指数	130	121	118	158	125	118		123	112	121	121			
	前年度対比	1166	1034	1021	1337	1078	1005		1083	1057	1059	1067			
	合計	1197029	4681950	676529	852112	7407520	4222247		22346847	4065561	5649522	36184177			
道	48	入込数	1197029	4681950	676529	852112	7407520	道	48	入込数	4222247	22346847	4065561	5649522	36184177
		構成比	162	632	91	11.5	1000			117	615	112	156	1000	
	指数	148	141	122	207	145	129		129	124	137	129			
	前年度対比	1137	1166	1034	1310	1162	1091		1046	1108	1138	1071			
	合計	1176972	4726445	673153	899595	7476165	4794757		23402260	4208596	6147636	38553249			
道	49	入込数	1176972	4726445	673153	899595	7476165	道	49	入込数	4794757	23402260	4208596	6147636	38553249
		構成比	158	632	90	120	1000			124	607	109	160	1000	
	指数	146	142	121	218	147	146		135	128	150	138			
	前年度対比	983	1010	995	1056	1009	1136		1052	1035	1088	1065			
	合計														

年度	分	春	夏	秋	冬	合 計	年度	分	春	夏	秋	冬	合 計
45	入 达 数	763.161	4305.585	1049.563	2088.229	8206.538	45	入 达 数	401.257	5936.407	9686.26	4459.65	7752.315
	构 成 比 数	9.3	52.5	12.8	25.4	100.0		构 成 比 数	5.2	76.6	12.5	5.7	100.0
46	指 前 年 度 对 比	100	100	100	100	100	46	指 前 年 度 对 比	100	100	100	100	100
	指 前 年 度 对 比	121.3	106.6	114.0	141.3	116.1		指 前 年 度 对 比	100.4	112.1	133.2	102.7	113.1
46	入 达 数	969.057	5145.171	1193.839	236.0940	966.9007	46	入 达 数	607.613	7645.113	1009.119	638.550	9900.395
	构 成 比 数	10.1	53.2	12.3	24.4	100.0		构 成 比 数	6.1	77.2	10.2	6.5	100.0
47	指 前 年 度 对 比	127.0	120	114	113	118	47	指 前 年 度 对 比	151	129	104	143	128
	指 前 年 度 对 比	127.0	119.5	113.7	113.1	117.8		指 前 年 度 对 比	151.4	128.8	104.2	143.2	127.7
47	入 达 数	109.1030	5625.488	1237.221	239.5732	1034.9471	47	入 达 数	701.263	8077.035	1024.334	763.798	1056.6430
	构 成 比 数	10.5	54.4	11.9	23.2	100.0		构 成 比 数	6.6	76.4	9.7	7.3	100.0
48	指 前 年 度 对 比	143	131	118	115	126	48	指 前 年 度 对 比	175	136	106	171	136
	指 前 年 度 对 比	112.6	109.3	103.6	101.5	107.0		指 前 年 度 对 比	115.4	105.6	101.5	119.6	106.7
48	入 达 数	1242.249	6414.288	1501.900	2630.786	11789.233	48	入 达 数	847.364	8997.213	1214.540	901.143	11960.260
	构 成 比 数	10.5	54.4	12.8	22.3	100.0		构 成 比 数	7.1	75.2	10.2	7.5	100.0
49	指 前 年 度 对 比	163	149	143	126	144	49	指 前 年 度 对 比	211	152	125	202	154
	指 前 年 度 对 比	113.9	114.0	121.4	109.8	113.9		指 前 年 度 对 比	120.8	111.4	118.6	118.0	113.2
49	入 达 数	1326.829	6646.135	1640.635	864.003	12477.602	49	入 达 数	1021.895	10218.516	1407.608	995.913	13643.932
	构 成 比 数	10.6	53.3	13.1	23.0	100.0		构 成 比 数	7.5	74.9	10.3	7.3	100.0
49	指 前 年 度 对 比	174	154	156	137	152	49	指 前 年 度 对 比	255	172	145	223	176
	指 前 年 度 对 比	106.8	103.6	109.2	108.9	103.8		指 前 年 度 对 比	120.6	113.6	115.9	110.5	114.1



年度	分	春	夏	秋	冬	合計	區名	年度	分	春	夏	秋	冬	合計	區名	年度	分	春	夏	秋	冬	合計
45	入 構 指 前年度对比	66156	1,137,818	52675	51793	1,308,142	道	45	入 構 指 前年度对比	5316053	31,998,096	5913830	7,109,465	50,337,444	北	45	入 構 指 前年度对比	5316053	31,998,096	5913830	7,109,465	50,337,444
		5.1	87.0	4.0	3.9	1000				106	636	11.7	14.1	100.0								
		100	100	100	100	100				100	100	100	100	100								
46	入 構 指 前年度对比	76350	1,300,518	56351	54482	1,487,701	道	46	入 構 指 前年度对比	6404164	37618058	6373877	8,228,136	58,624,235	北	46	入 構 指 前年度对比	6404164	37618058	6373877	8,228,136	58,624,235
		5.1	87.4	3.8	3.7	1000				10.9	64.2	10.9	14.0	100.0								
		115	114	107	105	114				120	118	108	116	116								
47	入 構 指 前年度对比	93253	1,490,115	56831	54690	1,694,889	道	47	入 構 指 前年度对比	6807298	40,485,613	6543166	8,830,173	62,766,250	北	47	入 構 指 前年度对比	6807298	40,485,613	6543166	8,830,173	62,766,250
		5.5	87.9	3.4	3.2	1000				10.8	64.5	10.6	14.1	100.0								
		141	131	108	106	130				128	127	112	124	125								
48	入 構 指 前年度对比	102568	1,638,458	59236	47,174	1,847,436	道	48	入 構 指 前年度对比	7611457	43,978,756	75,177,66	10,080,747	69,188,726	北	48	入 構 指 前年度对比	7611457	43,978,756	75,177,66	10,080,747	69,188,726
		5.5	88.7	3.2	2.6	1000				11.0	63.6	10.8	14.6	100.0								
		155	144	112	91	141				143	137	127	142	137								
49	入 構 指 前年度对比	116430	1,906,077	77583	64,211	2,164,301	道	49	入 構 指 前年度对比	8436883	46,899,433	80,075,75	10,971,358	74,315,249	北	49	入 構 指 前年度对比	8436883	46,899,433	80,075,75	10,971,358	74,315,249
		5.4	88.0	3.6	3.0	1000				11.3	63.1	10.8	14.8	100.0								
		176	168	147	124	165				159	147	135	154	148								
		113.5	116.3	131.0	136.1	117.2			110.8	106.6	106.5	108.8	107.4			110.8	106.6	106.5	108.8	107.4		

5. 利用交通機関別来道観光客

(単位：人、%)

月別	年区別	国		鉄		航空		機		フエリ		計		備考
		総数	うち観光客	総数	うち観光客	総数	うち観光客	総数	うち観光客	総数	うち観光客	総数	うち観光客	
4	4 8	161,879	25,982	159,152	23,873	39,871	34,345	360,902	84,200					
	4 9	146,618	26,239	174,079	26,808	56,217	44,382	376,914	97,429					
	対比	90.6	101.0	109.4	112.3	141.0	129.2	104.4	115.7					
5	4 8	242,640	146,312	172,981	48,435	51,124	45,675	466,745	240,422					
	4 9	247,692	149,070	221,299	62,406	81,818	69,932	550,809	281,408					
	対比	102.1	101.9	127.9	128.8	160.0	153.1	110.8	117.0					
6	4 8	268,874	158,844	210,933	63,280	57,923	52,805	537,730	274,929					
	4 9	261,454	154,946	246,716	74,262	78,174	67,375	586,344	296,583					
	対比	97.2	97.5	117.0	117.4	135.0	127.6	109.0	107.9					
7	4 8	304,830	215,111	223,206	78,122	91,251	82,098	619,287	375,331					
	4 9	288,907	212,536	282,021	97,861	105,990	92,853	676,918	403,250					
	対比	94.8	98.8	126.4	125.3	116.2	113.1	109.3	107.4					
8	4 8	396,317	297,450	247,908	99,063	164,898	149,405	809,123	545,918					
	4 9	389,988	294,735	340,277	135,090	160,878	142,540	891,143	572,365					
	対比	98.4	99.1	137.3	136.4	97.6	95.4	110.1	104.8					
9	4 8	201,473	83,443	209,955	62,987	53,951	49,187	465,379	195,617					
	4 9	234,678	101,831	254,528	75,595	74,865	67,016	564,071	244,442					
	対比	116.5	122.0	121.2	120.0	138.8	136.2	121.2	125.0					
上期	4 8	1,576,013	927,142	1,224,135	375,760	459,018	413,515	3,259,166	1,716,417					
小計	4 9	1,569,337	939,357	1,518,920	472,022	557,942	484,098	3,646,199	1,895,477					
	対比	99.6	101.3	124.1	125.6	121.6	117.1	111.9	110.4					

機 関 別	国		鉄		航 空 機		フ エ リ ー		合 計		備 考
	総 数	うち 観光客	総 数	うち 観光客	総 数	うち 観光客	総 数	うち 観光客	総 数	うち 観光客	
10	4 8	207,451	68,321	205,475	55,170	46,409	40,062	459,335	163,553		
	4 9	200,062	66,221	214,344	55,515	61,511	53,062	475,917	174,798		
	対 比	96.4	96.9	104.3	100.6	132.5	132.4	103.6	106.9		
11	4 8	139,651	8,688	153,934	13,476	21,756	18,216	315,341	40,380		
	4 9	108,352	6,935	151,049	12,990	34,526	27,983	293,927	47,908		
	対 比	77.6	79.8	98.1	96.4	158.7	153.6	93.2	118.6		
12	4 8	136,974	13,253	141,275	12,375	28,657	21,210	306,906	46,838		
	4 9	135,374	13,537	152,939	13,153	35,443	25,062	323,756	51,752		
	対 比	98.8	102.1	108.3	106.3	123.7	118.2	105.5	110.5		
1	4 8	136,899	14,884	151,063	22,662	25,341	19,370	313,303	56,916		
	4 9	130,643	14,240	155,754	22,896	28,776	21,756	315,173	58,892		
	対 比	95.4	95.7	103.1	101.0	113.6	112.3	100.6	103.5		
2	4 8	119,059	15,771	157,156	31,682	18,792	12,382	295,007	59,835		
	4 9	116,426	15,485	168,378	33,507	21,461	14,608	306,265	63,600		
	対 比	97.8	98.2	107.1	105.8	114.2	118.0	103.8	106.3		
3	4 8	169,846	23,586	191,843	34,532	36,393	30,737	398,082	88,855		
	4 9	167,274	23,418	204,471	36,805	36,354	27,038	408,099	87,261		
	対 比	98.5	99.3	106.6	106.6	99.9	88.0	102.5	98.2		
下期 小計	4 8	909,880	144,503	1,000,746	169,897	177,348	141,977	2,087,974	456,377		
	4 9	858,131	139,836	1,046,935	174,866	218,071	169,509	2,123,137	484,211		
	対 比	94.3	96.8	104.6	102.9	123.0	119.4	101.7	106.1		
合計	4 8	2,485,893	(49.3%) 1,071,645	2,224,881	(25.1%) 345,657	636,366	(25.6%) 355,492	5,347,140	(100%) 2,172,794		( )は交通機関別構成
	4 9	2,427,468	(45.3%) 1,079,193	2,565,855	(27.2%) 646,888	776,013	(27.5%) 633,607	5,769,336	(100%) 2,379,688		比
	対 比	97.6	100.7	115.3	118.6	121.9	117.7	107.9	109.5		

6. 過去5年間に於ける交通機関別来道観光客数

(単位:人、%)

年度	項目	機関別		航 空 機	フ ェ リ ー	合 計	備 考
		国	鉄				
45	観光客数	636,175		341,740	191,330	1,169,245	
	構成比	54.4		29.2	16.4	100.0	
	45年度対比	100.0		100.0	100.0	100.0	
	前年対比	119.3		127.1	131.4	123.4	
46	観光客数	825,002		384,240	310,033	1,519,275	
	構成比	54.3		25.3	20.4	100.0	
	45年度対比	129.7		112.4	162.0	129.9	
	前年対比	129.7		112.4	162.0	129.9	
47	観光客数	928,249		408,974	430,519	1,767,742	
	構成比	52.5		23.1	24.4	100.0	
	45年度対比	145.9		119.7	225.0	151.2	
	前年対比	112.5		106.4	138.9	116.4	
48	観光客数	1,071,645		545,657	555,492	2,172,794	
	構成比	49.3		25.1	25.6	100.0	
	45年度対比	168.5		159.7	290.3	185.8	
	前年対比	115.5		133.4	129.0	122.9	
49	観光客数	1,079,193		646,888	653,607	2,379,688	
	構成比	45.3		27.2	27.5	100.0	
	45年度対比	169.6		189.3	341.6	203.5	
	前年対比	100.7		118.6	117.7	109.5	

