国・道・市町村等の審議会における女性委員の参画状況の推移

	S57	S58	S59	S60	S61	S62	S63	H元	H2	H3	H4	H5	H6	H7	H8	H9	H10	H11	H12	H13	H14	H15	H16	H17	H18	H19	H20	H21	H22	H23	H24	H25	H26	H27	H28	H29	H30	H31	R2	R3	R4	R5
国	4.3	4.9	5.2	5.5	5.8	6.3	6.6	6.7	7.9	9.0	9.6	10.4	11.3	13.1	15.5	16.6	17.6	18.6	20.4	24.7	25.0	26.8	28.2	30.9	31.3	32.3	32.4	33.2	33.8	33.2	32.9	34.2	35.4	36.7	37.1	37.4	37.6	39.6	40.7	42.3	43.0	42.1
道	5.1	5.4	6.4	7.1	9.6	10.9	11.3	11.4	12.8	14.0	15.3	16.0	16.6	17.5	17.8	18.1	18.5	18.8	20.2	21.8	22.9	24.0	24.8	25.7	27.0	30.8	31.9	32.2	32.6	32.9	35.5	35.0	36.3	36.4	37.6	37.4	37.8	37.7	37.2	34.6	34.6	35.0
都道府県平均															14.2	15.5	17.1	18.8	20.5	22.7	24.9	26.6	28.3	29.8	31.3	32.6	33.4	33.1	33.9	34.6	34.7	34.5	35.3	35.9	35.9	31.9	32.5	33.0	37.0	37.5	38.1	38.4
道内市町村	12.5	13.3	13.9	14.1	14.7	15.5	16.1	17.0	17.5	18.4	18.9	20.0	21.1	21.8	22.7	22.0	22.4	23.3	24.0	24.7	25.4	25.1	19.7	20.5	21.3	19.8	19.8	20.1	20.1	20.2	20.0	20.4	21.1	21.8	21.7	22.1	22.2	22.4	22.7	23.3	23.6	24.3

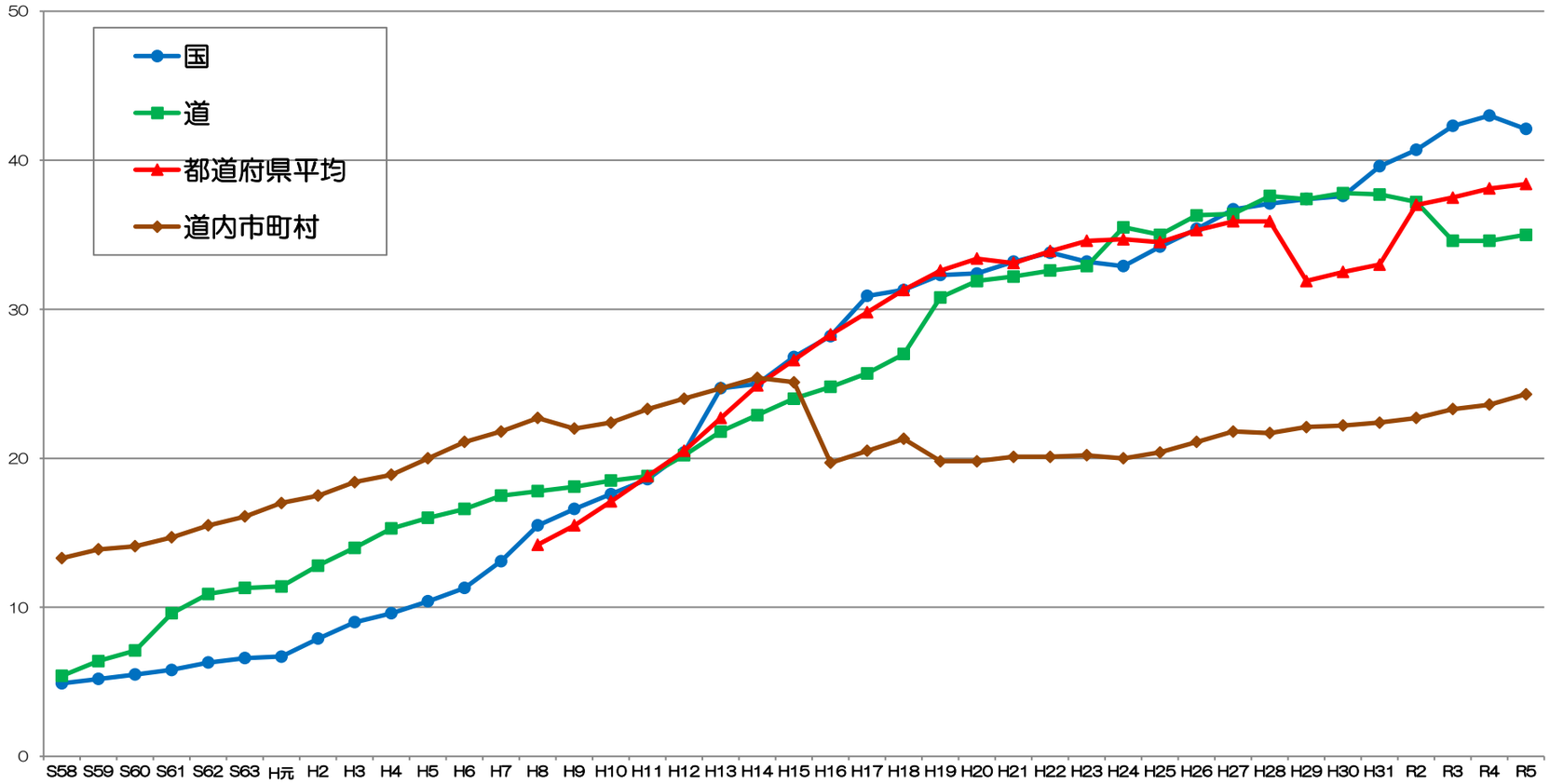

（注） 1　令和6年3月作成
2　道の数値について、昭和60年までは10月現在、昭和61年から平成19年までは6月現在、平成20年からは4月現在のものである。
また、平成18年からは、道警本部で設置する審議会を含むものである。
3　市町村の数値について、昭和60年までは8月現在、昭和61年から平成19年までは6月現在、平成20年からは4月現在のものである。
また、広域で設置されている審議会等を含むものであり、平成15年までは、規則・要領等で設置の審議会を含むものである。
4　国の数値について、平成12年までは3月末現在、平成13年からは9月末現在のものである。