

IV 参 考 资 料

1 平成29年度北海道予算

一 一般会計

(歳入)

(単位:百万円)

款	平成29年度 (当初)(A)	平成28年度 (当初)(A)	対比 (A)-(B)
1 道税	605,836	600,298	5,538
2 地方消費税清算金	208,981	220,450	△ 11,469
3 地方譲与税	96,001	91,868	4,133
4 地方特例交付金	1,664	1,534	130
5 地方交付税	619,000	652,200	△ 33,200
6 交通安全対策特別交付金	1,277	1,309	△ 32
7 分担金及び負担金	11,513	13,727	△ 2,214
8 使用料及び手数料	24,752	24,712	40
9 国庫支出金	304,475	348,956	△ 44,481
10 財産収入	8,407	7,530	877
11 寄附金	68	86	△ 18
12 繰入金	35,990	46,626	△ 10,636
13 諸収入	208,914	230,566	△ 21,652
14 道債	626,524	584,795	41,729
歳入合計	2,753,402	2,824,657	△ 71,255

(歳出)

(単位:百万円)

款	平成29年度 (当初)(A)	平成28年度 (当初)(A)	対比 (A)-(B)
1 議会費	3,455	3,426	29
2 総務費	310,499	287,335	23,164
3 総合政策費	56,773	60,361	△ 3,588
4 環境生活費	10,315	10,749	△ 434
5 保健福祉費	439,526	427,938	11,588
6 経済費	144,962	166,615	△ 21,653
7 農政費	108,334	132,758	△ 24,424
8 水産林務費	56,487	63,671	△ 7,184
9 建設費	232,545	237,698	△ 5,153
10 警察費	130,729	130,581	148
11 教育費	403,377	478,522	△ 75,145
12 災害復旧費	9,824	3,140	6,684
13 公債費	715,709	686,291	29,418
14 諸支出金	130,667	135,372	△ 4,705
15 予備費	200	200	0
歳出合計	2,753,402	2,824,657	△ 71,255

2 平成29年度北海道開発予算

(単位：百万円)

事 項	平成29年度 予算額 (A)	平成28年度 予算額 (B)	対前年度 倍 率 (A/B)
I 北海道開発事業費	536,334	531,654	1.01
1 治山治水	94,410	93,942	1.00
治 水	88,007	87,569	1.01
治 山	5,900	5,870	1.01
海 岸	503	503	1.00
2 道路整備	195,482	194,686	1.00
3 港湾空港鉄道等	27,750	27,212	1.02
港 湾	17,010	17,010	1.00
空 港	10,740	10,202	1.05
4 住宅都市環境整備	22,173	22,047	1.01
都 市 環 境 整 備	22,173	22,047	1.01
道 路 環 境 整 備	21,288	21,162	1.01
都 市 水 環 境 整 備	885	885	1.00
5 公園水道廃棄物処理等	4,581	4,464	1.03
水 道	1,574	1,896	0.83
廃 棄 物 処 理	1,442	1,442	1.00
国 営 公 園 等	1,565	1,126	1.39
6 農林水産基盤整備	114,154	111,623	1.02
農 業 農 村 整 備	73,376	70,001	1.05
森 林 整 備	5,756	6,027	0.96
水 産 基 盤 整 備	23,283	23,279	1.00
農 山 漁 村 地 域 整 備	11,739	12,316	0.95
7 社会資本総合整備	73,341	73,237	1.00
社会資本整備総合交付金	35,380	35,384	1.00
防 災 ・ 安 全 交 付 金	37,961	37,853	1.00
8 推進費等	4,443	4,443	1.00
II 北海道災害復旧事業等工事諸費	85	20	4.31
III 北海道開発計画推進費	129	132	0.98
IV 北方領土隣接地域振興等経費	100	100	1.00
V アイヌ伝統等普及啓発等経費	256	183	1.40
VI その他一般行政費等	9,550	9,610	0.99
合 計	546,455	541,700	1.01

- (注)1 本表のほか、北海道開発の推進のための研究開発に要する経費がある((研)土木研究所経費 9,036百万円の内数)。
 2 アイヌ伝統等普及啓発等経費には、慰霊施設の整備に要する経費が含まれている。
 3 北海道開発予算におけるアイヌ政策に関する経費は、アイヌ伝統等普及啓発等経費のほか、国立民族共生公園の整備に要する経費を含めた761百万円(2.79倍)である。
 4 四捨五入の関係で合計と内訳が一致しない場合がある。

3 総合政策部事務分掌

(1) 部の分掌事務

- ① 道の重要政策の総合的な企画及び調整に関する事項
- ② 道の総合開発計画に関する事項
- ③ 地域の振興に関する事項
- ④ 市町村その他公共団体の行政一般に関する事項
- ⑤ 広報に関する事項
- ⑥ 統計に関する事項

(2) 局・課・室の分掌事務

<総務課>

- ① 総合政策部の行政の企画及び総合調整に関すること。
- ② 地方行政連絡会議に関すること。
- ③ 全国知事会に関すること。

<知事室秘書課>

- ① 皇室に関すること。
- ② 知事及び副知事の秘書に関すること。
- ③ 儀式に関すること。

<知事室広報広聴課>

- ① 道政の広報の総括、各種広報媒体の利用その他道政の広報に関すること。
- ② 道政の広聴に関すること（他部課の主管に属するものを除く。）。
- ③ 報道機関との連絡に関すること。

<知事室道政相談センター>

- ① 苦情審査委員に関すること。
- ② 道政相談及び陳情等の処理に関すること（他部課の主管に属するものを除く。）。
- ③ 公益通報者保護に関すること。

<空港運営戦略推進室>

空港運営の総合的な企画及び調整に関すること。

<政策局参事>

- ① 道の重要政策の総合的な企画及び調整に関すること。
- ② 知事及び副知事の職務執行の便に供するための資料及び情報の収集並びにこれらの整理に関すること。

<政策局計画推進課>

道の総合計画に関すること。

<政策局社会資本課>

- ① 国費予算の総合調整に関すること。
- ② 社会資本整備の総合調整に関すること。
- ③ 北海道強靱化計画に関すること。

<政策局土地水対策課>

土地水対策の企画及び総合調整に関すること（他部の主管に属するものを除く。）。

<政策局総合教育推進室>

総合教育会議の運営及び教育関連施策の総合調整に関すること（教育委員会の所掌に属するもの及び他部の主管に属するものを除く。）。

<政策局研究法人室>

地方独立行政法人北海道立総合研究機構の運営の推進管理に関すること。

<政策局北海道150年事業室>

北海道150年事業に関すること。

<国際局国際課>

- ① 国際化施策の企画及び調整に関すること。
- ② 国際協力及び国際化の推進に関すること。
- ③ 外国公館との連絡調整に関すること。
- ④ 北方圏地域に関すること。
- ⑤ サハリン事務所に関すること。

[国際交流室]

国際交流に関すること。

[パスポートセンター]

海外渡航に関すること。

<情報統計局情報政策課>

- ① 情報化施策の企画及び総合調整に関すること。
- ② 行政情報化及び地域情報化に係る企画及び調整に関すること。
- ③ 情報システムの運営に係る指導及び支援に関すること（他部課の主管に属するものを除く。）。
- ④ 庁用情報通信基盤の整備及び運用管理に関すること。

<情報統計局統計課>

- ① 統計調査の総合調整に関すること。
- ② 統計調査の実施に関すること（他課の主管に属するものを除く。）。
- ③ 統計資料の収集、整理、保存及び公表に関すること。

<地域創生局地域戦略課>

- ① 地域振興施策の企画及び総合調整に関すること。
- ② 北海道創生総合戦略の推進に関すること。

<地域創生局地域政策課>

- ① 地域振興施策の推進に関すること。
- ② 過疎地域、離島等の振興及び集落対策の促進に関すること。
- ③ 移住、交流施策等の推進に関すること。

<地域主権・行政局市町村課>

- ① 市町村自治の振興に関する事。
- ② 市町村の行政及び財政に関する事。
- ③ 市町村に係る特別地方公共団体に関する事。
- ④ 市町村職員共済組合に関する事。
- ⑤ 自衛官等の募集に関する事。
- ⑥ 行政書士に関する事。
- ⑦ 市町村における地方独立行政法人の設立に関する事。
- ⑧ 選挙管理委員会との連絡に関する事。

[市町村財政健全化支援室]

- ① 市町村の財政に関する事。
- ② 市町村の公営企業に関する事。
- ③ 公有地の拡大の推進に関する事（市町村土地開発公社に係るものに限る。）。

<地域主権・行政局地域主権課>

- ① 地方分権の推進に関する事。
- ② 総合振興局等の在り方に関する事。
- ③ 道州制特区に関する事。

<交通政策局交通企画課>

- ① 運輸交通に係る総合調整に関する事（他部室の主管に属するものを除く。）。
- ② 乗合自動車の運行確保に関する事。
- ③ 自動車運転代行業の認定等に係る同意及び監督に関する事。

<交通政策局新幹線推進室>

新幹線鉄道の建設の促進に関する事。

<交通政策局物流港湾室>

- ① 物流に係る企画及び総合調整に関する事。
- ② 港湾物流に関する事（他課の主管に属するものを除く。）。
- ③ 海上交通に関する事。
- ④ 港湾統計に関する事。
- ⑤ 苫小牧港管理組合及び石狩湾新港管理組合との連絡に関する事。
- ⑥ 離島等の連絡船舶の運航確保に関する事。

<航空局航空課>

- ① 空港に関する事。
- ② 航空ネットワークに関する事。
- ③ 新千歳空港の24時間運用対策に関する事。

4 総合政策部機構図

(平成29年4月1日現在)

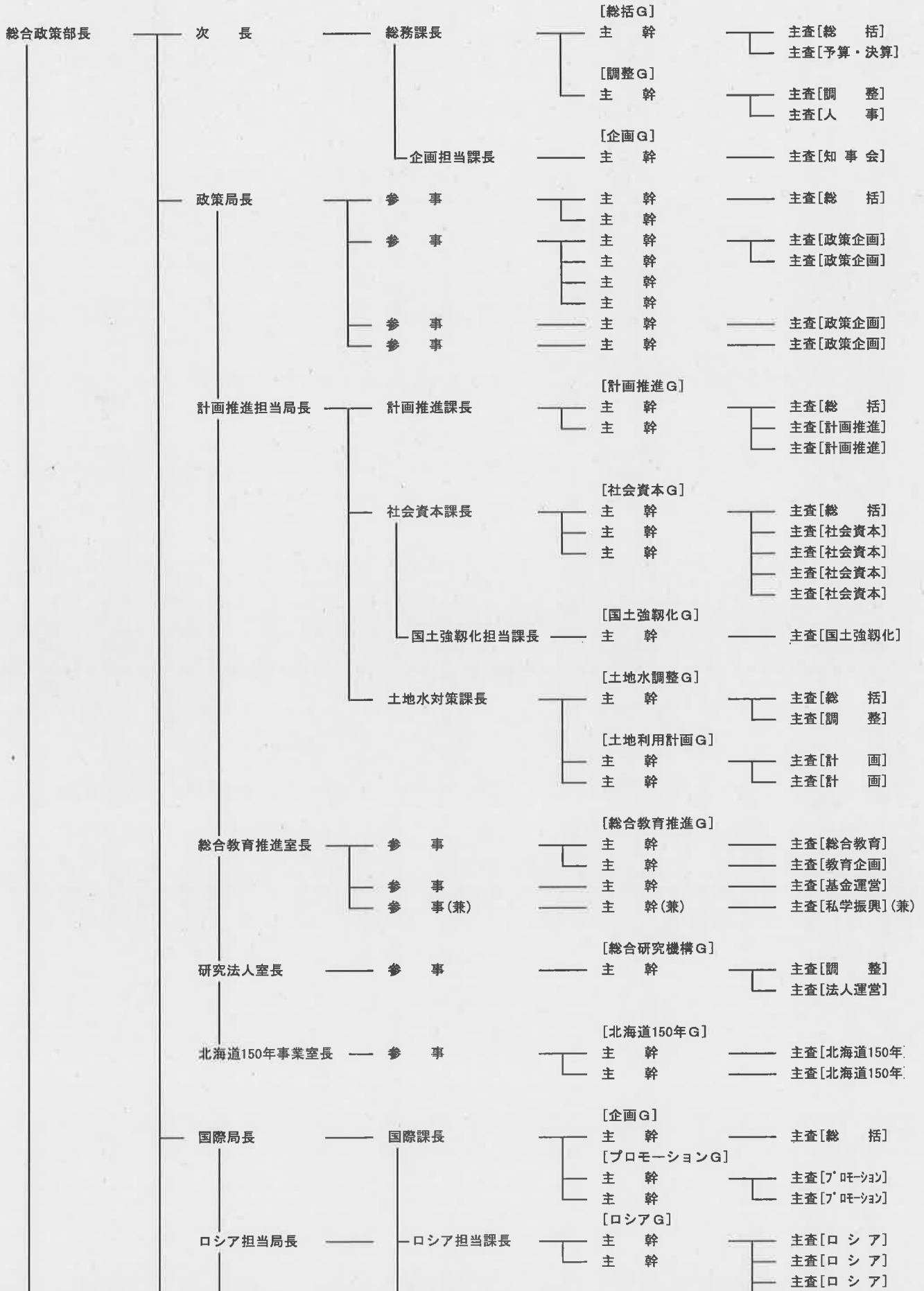

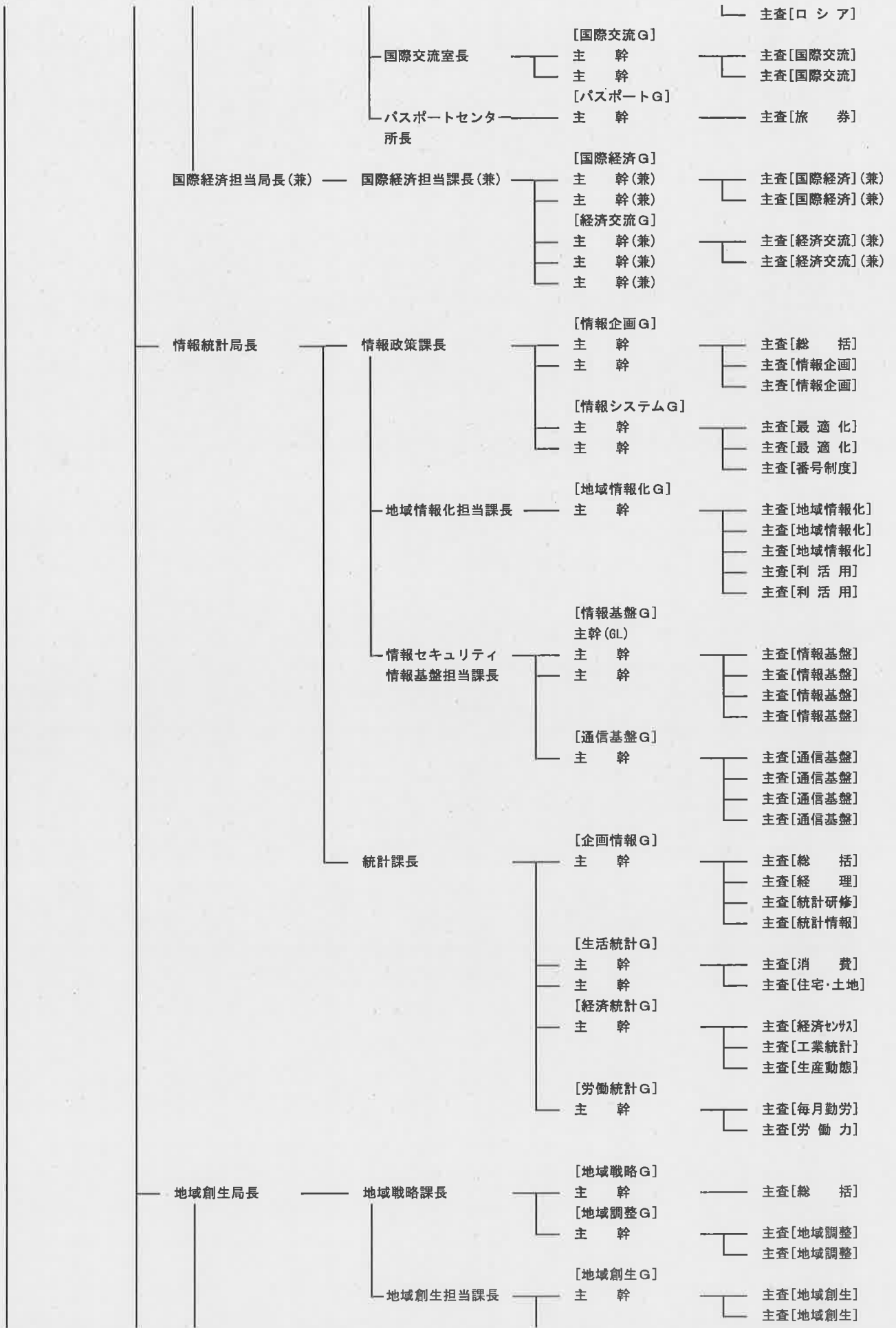

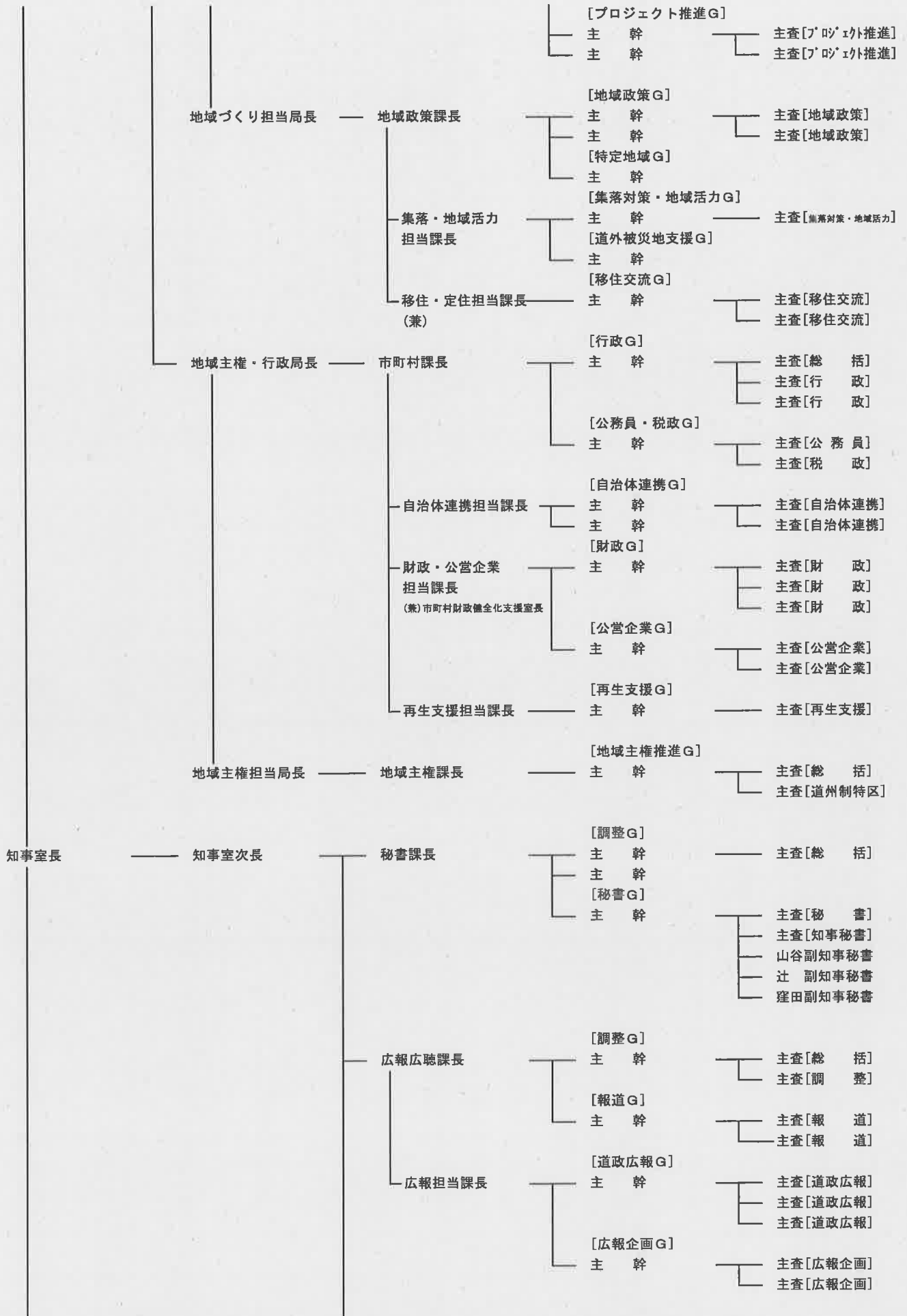

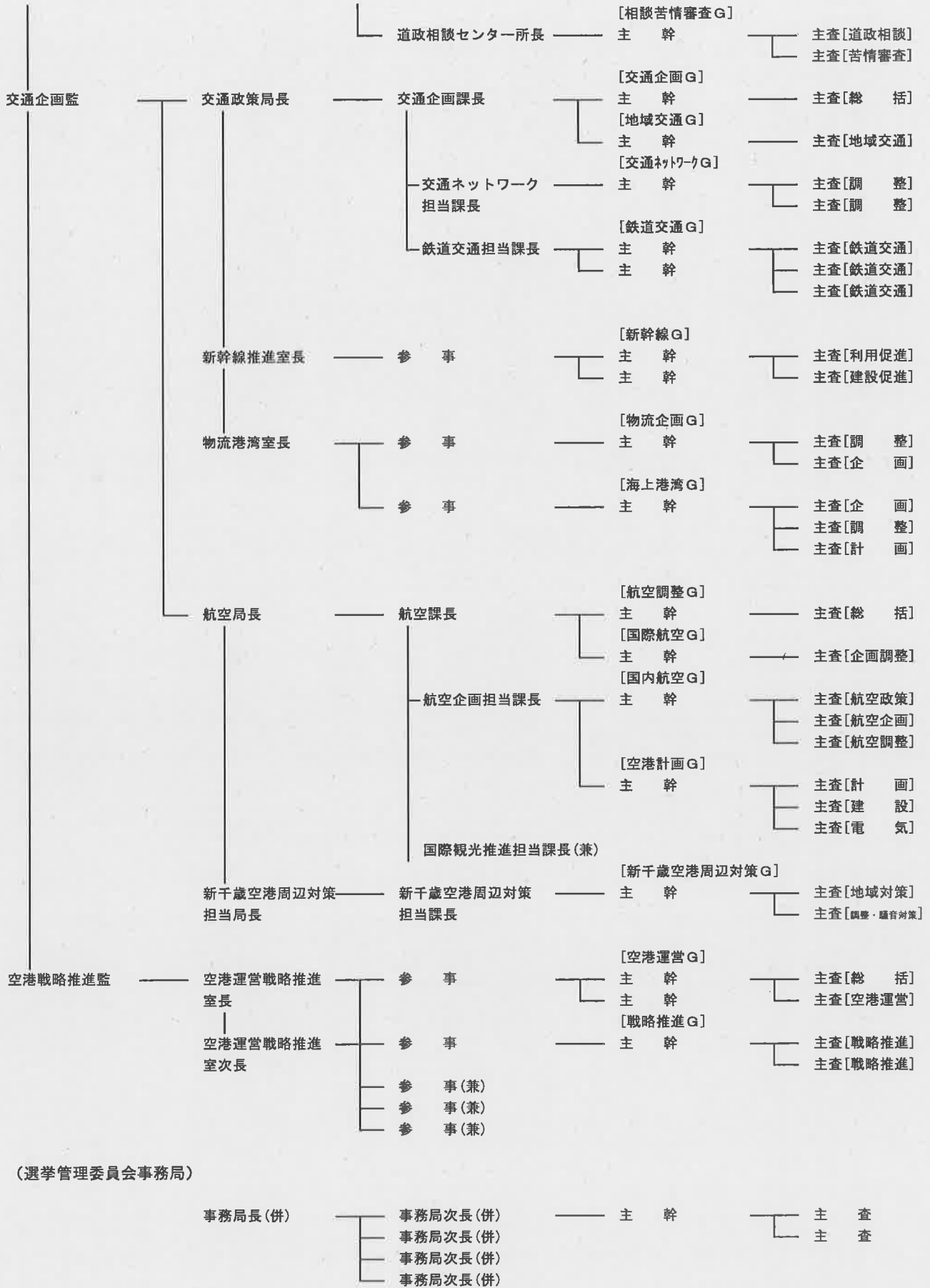

5 総合政策部の変遷

年月日	変遷事項	機構図
23. 3. 30	○知事官房を廃止し、行政調査室及び秘書室を知事直風の機構として設置	
25. 2. 12	○電源開発推進本部を設置	
25. 6. 27	○総務部に知事公室を置き、総合開発委員会の新設に伴い、総合開発委員会事務局を設置	
27. 8. 19	○知事公室を廃止し、総務部に企画室を設置	
30. 5. 27	○企画室、総合開発委員会事務局及び電源開発推進本部を廃止し、総務部総合開発企画本部（企画課、資源開発課、開発調査課）を設置	
30.10. 1	○資源開発課を商工部へ移管	
34. 8. 22	○総務部総合開発企画本部の課制を主幹制とする	
36. 8. 6	○総合開発企画本部を総合開発企画部とし、総務部から分離	
37. 5. 17	○総合開発企画部に物価対策主幹を新設	
38. 5. 28	○総合開発企画部の主幹制を廃止、課制とする ○総務部考査員を企画部考査員とする	
38.11. 1	○総合開発企画部を廃止し、企画部を置き、企画課、調整課、開発課、公害課及び統計課の5課とする	
40. 4. 23	○企画部開発課の主査制を廃止し、係制とする ○考査員を総務部に設置	

年月日	変遷事項	機構図																																																																						
41. 4. 12	○臨時特別の組織として、北海道百年記念事業準備室を企画部に設置	<table border="1"> <tr><td colspan="7">企 画 部</td></tr> <tr> <td>企 調 開 公 統</td> <td>北 百 念 準</td> <td>總</td> <td colspan="4"></td> </tr> <tr> <td>画 整 発 害 計</td> <td>海 年 事 備</td> <td>研</td> <td colspan="4"></td> </tr> <tr> <td>課 課 課 課 課</td> <td>道 記 業 室</td> <td></td> <td colspan="4"></td> </tr> </table>	企 画 部							企 調 開 公 統	北 百 念 準	總					画 整 発 害 計	海 年 事 備	研					課 課 課 課 課	道 記 業 室																																															
企 画 部																																																																								
企 調 開 公 統	北 百 念 準	總																																																																						
画 整 発 害 計	海 年 事 備	研																																																																						
課 課 課 課 課	道 記 業 室																																																																							
42. 5. 20	○臨時特別の組織の北海道百年記念事業準備室を改組し、北海道百年記念事業事務局を設置	<table border="1"> <tr><td colspan="7">企 画 部</td></tr> <tr> <td>企 調 開 公 統</td> <td>總</td> <td colspan="5"></td> </tr> <tr> <td>画 整 発 害 計</td> <td>研</td> <td colspan="5"></td> </tr> <tr> <td>課 課 課 課 課</td> <td></td> <td colspan="5"></td> </tr> </table>	企 画 部							企 調 開 公 統	總						画 整 発 害 計	研						課 課 課 課 課																																																
企 画 部																																																																								
企 調 開 公 統	總																																																																							
画 整 発 害 計	研																																																																							
課 課 課 課 課																																																																								
43. 4. 1	○企画部開発課に代えて、計画第一課から計画第六課を設置	<table border="1"> <tr><td colspan="7">企 画 部</td></tr> <tr> <td>企 調 計 計 計 計 計 公 統</td> <td>總</td> <td colspan="5"></td> </tr> <tr> <td>画 画 画 画 画 画 害 計</td> <td>研</td> <td colspan="5"></td> </tr> <tr> <td>課 課 課 課 課 課 課 課</td> <td></td> <td colspan="5"></td> </tr> <tr> <td></td> <td></td> <td colspan="5"></td> </tr> <tr> <td></td> <td></td> <td colspan="5"></td> </tr> <tr> <td></td> <td></td> <td colspan="5"></td> </tr> <tr> <td></td> <td></td> <td colspan="5"></td> </tr> <tr> <td></td> <td></td> <td colspan="5"></td> </tr> </table>	企 画 部							企 調 計 計 計 計 計 公 統	總						画 画 画 画 画 画 害 計	研						課 課 課 課 課 課 課 課																																																
企 画 部																																																																								
企 調 計 計 計 計 計 公 統	總																																																																							
画 画 画 画 画 画 害 計	研																																																																							
課 課 課 課 課 課 課 課																																																																								
44. 4. 1	○企画部調整課に地域振興対策室を設置	<table border="1"> <tr><td colspan="7">企 画 部</td></tr> <tr> <td>企 調 計 計 計 計 計 公 統</td> <td>總</td> <td colspan="5"></td> </tr> <tr> <td>画 整 地 画 画 画 画 画 害 計</td> <td>研</td> <td colspan="5"></td> </tr> <tr> <td>課 課 興 室 課 課 課 課 課 課 課</td> <td></td> <td colspan="5"></td> </tr> <tr> <td></td> <td></td> <td colspan="5"></td> </tr> <tr> <td></td> <td></td> <td colspan="5"></td> </tr> <tr> <td></td> <td></td> <td colspan="5"></td> </tr> <tr> <td></td> <td></td> <td colspan="5"></td> </tr> </table>	企 画 部							企 調 計 計 計 計 計 公 統	總						画 整 地 画 画 画 画 画 害 計	研						課 課 興 室 課 課 課 課 課 課 課																																																
企 画 部																																																																								
企 調 計 計 計 計 計 公 統	總																																																																							
画 整 地 画 画 画 画 画 害 計	研																																																																							
課 課 興 室 課 課 課 課 課 課 課																																																																								
45. 4. 1	○企画部調整課地域振興対策室を廃止し、地域振興課を設置 ○企画部計画第一課から第六課までを廃止し、開発第一課、開発第二課を設置 ○出先機関に公害防止研究所を設置	<table border="1"> <tr><td colspan="7">企 画 部</td></tr> <tr> <td>企 調 開 開 地 公 統</td> <td>總</td> <td>公 害</td> <td colspan="4"></td> </tr> <tr> <td>画 整 発 発 域 害 計</td> <td>研</td> <td>防 止</td> <td colspan="4"></td> </tr> <tr> <td>課 課 課 課 課 課 課 課</td> <td></td> <td>究 所</td> <td colspan="4"></td> </tr> </table>	企 画 部							企 調 開 開 地 公 統	總	公 害					画 整 発 発 域 害 計	研	防 止					課 課 課 課 課 課 課 課		究 所																																														
企 画 部																																																																								
企 調 開 開 地 公 統	總	公 害																																																																						
画 整 発 発 域 害 計	研	防 止																																																																						
課 課 課 課 課 課 課 課		究 所																																																																						
46. 8. 5	○企画部に環境局（公害調整課、公害規制課、自然保護課）を設置 ○公害課は廃止 ○大規模工業基地開発本部事務局を商工部から企画部に移管（大規模工業基地開発事務局に改称） ○石狩湾地域開発事務局を設置	<table border="1"> <tr><td colspan="7">企 画 部</td></tr> <tr> <td>企 調 計 計 地 統</td> <td colspan="2">(環境局)</td> <td>大 基 務</td> <td>石 開</td> <td>總</td> <td>公</td> </tr> <tr> <td>画 画 域 計</td> <td>公 公 自</td> <td>大 規 規</td> <td>規 地 局</td> <td>狩 狩 務</td> <td>研</td> <td>防</td> </tr> <tr> <td>画 整 第 第 振 計</td> <td>害 害 然</td> <td>模 開</td> <td>工 務 務</td> <td>地 務</td> <td></td> <td></td> </tr> <tr> <td>課 課 興 課</td> <td>調 規 保</td> <td>業 事</td> <td>業 事</td> <td>域 局</td> <td></td> <td></td> </tr> <tr> <td></td> <td>整 制 護</td> <td></td> <td></td> <td></td> <td></td> <td></td> </tr> <tr> <td></td> <td>課 課 課</td> <td></td> <td></td> <td></td> <td></td> <td></td> </tr> </table>	企 画 部							企 調 計 計 地 統	(環境局)		大 基 務	石 開	總	公	画 画 域 計	公 公 自	大 規 規	規 地 局	狩 狩 務	研	防	画 整 第 第 振 計	害 害 然	模 開	工 務 務	地 務			課 課 興 課	調 規 保	業 事	業 事	域 局				整 制 護							課 課 課																										
企 画 部																																																																								
企 調 計 計 地 統	(環境局)		大 基 務	石 開	總	公																																																																		
画 画 域 計	公 公 自	大 規 規	規 地 局	狩 狩 務	研	防																																																																		
画 整 第 第 振 計	害 害 然	模 開	工 務 務	地 務																																																																				
課 課 興 課	調 規 保	業 事	業 事	域 局																																																																				
	整 制 護																																																																							
	課 課 課																																																																							
47. 4. 5	○企画部を開発調整部に改称 ○企画課、開発第一課及び開発第二課を廃止 ○地域振興課を廃止（特時特別の組織として地域振興対策事務局として総務部に移管） ○調整課のうち、開発予算に係る所掌を分離し、参事（計画、開発予算、交通運輸、資源・科学）を設置 ○調整課に北方圏調査室を設置 ○統計課を調査統計課に改称 ○環境局を廃止（生活環境部に移管）	<table border="1"> <tr><td colspan="7">開 発 調 整 部</td></tr> <tr> <td>調 調 参 参 参 参 大 石 開</td> <td>總</td> <td>生 活 環 境 部</td> <td colspan="4"></td> </tr> <tr> <td>整 北 查 事 事 事 事 規 模 狩 狩 務</td> <td>研</td> <td></td> <td colspan="4"></td> </tr> <tr> <td>課 方 統 計 計 計 計 事 規 模 工 務 務</td> <td></td> <td></td> <td colspan="4"></td> </tr> <tr> <td>課 圈 調 查 室</td> <td></td> <td></td> <td colspan="4"></td> </tr> <tr> <td></td> <td></td> <td></td> <td colspan="4"></td> </tr> <tr> <td></td> <td></td> <td></td> <td colspan="4"></td> </tr> <tr> <td></td> <td></td> <td></td> <td colspan="4"></td> </tr> <tr> <td></td> <td></td> <td></td> <td colspan="4"></td> </tr> <tr> <td></td> <td></td> <td></td> <td colspan="4"></td> </tr> </table>	開 発 調 整 部							調 調 参 参 参 参 大 石 開	總	生 活 環 境 部					整 北 查 事 事 事 事 規 模 狩 狩 務	研						課 方 統 計 計 計 計 事 規 模 工 務 務							課 圈 調 查 室																																									
開 発 調 整 部																																																																								
調 調 参 参 参 参 大 石 開	總	生 活 環 境 部																																																																						
整 北 查 事 事 事 事 規 模 狩 狩 務	研																																																																							
課 方 統 計 計 計 計 事 規 模 工 務 務																																																																								
課 圈 調 查 室																																																																								
48. 4. 21	○参事（交通運輸）を廃止し、交通対策課を設置	<table border="1"> <tr><td colspan="7">開 発 調 整 部</td></tr> <tr> <td>調 交 調 参 参 参 大 石 開</td> <td>總</td> <td></td> <td colspan="4"></td> </tr> <tr> <td>整 北 通 查 事 事 事 規 模 狩 狩 務</td> <td>研</td> <td></td> <td colspan="4"></td> </tr> <tr> <td>課 方 對 統 計 計 計 計 事 規 模 工 務 務</td> <td></td> <td></td> <td colspan="4"></td> </tr> <tr> <td>課 圈 對 計 課 課 課 課 課 課 課 課</td> <td></td> <td></td> <td colspan="4"></td> </tr> <tr> <td></td> <td></td> <td></td> <td colspan="4"></td> </tr> <tr> <td></td> <td></td> <td></td> <td colspan="4"></td> </tr> <tr> <td></td> <td></td> <td></td> <td colspan="4"></td> </tr> <tr> <td></td> <td></td> <td></td> <td colspan="4"></td> </tr> <tr> <td></td> <td></td> <td></td> <td colspan="4"></td> </tr> </table>	開 発 調 整 部							調 交 調 参 参 参 大 石 開	總						整 北 通 查 事 事 事 規 模 狩 狩 務	研						課 方 對 統 計 計 計 計 事 規 模 工 務 務							課 圈 對 計 課 課 課 課 課 課 課 課																																									
開 発 調 整 部																																																																								
調 交 調 参 参 参 大 石 開	總																																																																							
整 北 通 查 事 事 事 規 模 狩 狩 務	研																																																																							
課 方 對 統 計 計 計 計 事 規 模 工 務 務																																																																								
課 圈 對 計 課 課 課 課 課 課 課 課																																																																								

年月日	変遷事項	機	構	図																				
49. 12. 12	○参事(資源・科学)を廃止し、土地対策課を設置	<table border="1"> <tr><th colspan="7">開 発 調 整 部</th></tr> <tr> <td>調 整 北 方 課</td> <td>交 通 對 策 課</td> <td>土 地 對 策 課</td> <td>調 査 統 計 課</td> <td>参 事 (計 画)</td> <td>参 事 (規 模 開 発 予 算)</td> <td>大 規 模 工 業 基 地 開 発 事 務 局</td> <td>石 狩 湾 地 域 開 発 事 務 局</td> <td>総 研</td> </tr> </table>			開 発 調 整 部							調 整 北 方 課	交 通 對 策 課	土 地 對 策 課	調 査 統 計 課	参 事 (計 画)	参 事 (規 模 開 発 予 算)	大 規 模 工 業 基 地 開 発 事 務 局	石 狩 湾 地 域 開 発 事 務 局	総 研				
開 発 調 整 部																								
調 整 北 方 課	交 通 對 策 課	土 地 對 策 課	調 査 統 計 課	参 事 (計 画)	参 事 (規 模 開 発 予 算)	大 規 模 工 業 基 地 開 発 事 務 局	石 狩 湾 地 域 開 発 事 務 局	総 研																
50. 5. 21	○開発調整部次長を2名とする	<table border="1"> <tr><th colspan="7">開 発 調 整 部</th></tr> <tr> <td>調 整 北 方 課</td> <td>交 通 對 策 課</td> <td>土 地 對 策 課</td> <td>調 査 統 計 課</td> <td>参 事 (計 画 總 括)</td> <td>参 事 (フ レ ー ム ・ 地 域)</td> <td>参 事 (生 活 ・ 環 境)</td> <td>参 事 (産 業 ・ 運 輸)</td> <td>参 事 (開 発 予 算)</td> <td>大 規 模 工 業 基 地 開 発 事 務 局</td> <td>石 狩 湾 地 域 開 発 事 務 局</td> <td>総 研</td> </tr> </table>			開 発 調 整 部							調 整 北 方 課	交 通 對 策 課	土 地 對 策 課	調 査 統 計 課	参 事 (計 画 總 括)	参 事 (フ レ ー ム ・ 地 域)	参 事 (生 活 ・ 環 境)	参 事 (産 業 ・ 運 輸)	参 事 (開 発 予 算)	大 規 模 工 業 基 地 開 発 事 務 局	石 狩 湾 地 域 開 発 事 務 局	総 研	
開 発 調 整 部																								
調 整 北 方 課	交 通 對 策 課	土 地 對 策 課	調 査 統 計 課	参 事 (計 画 總 括)	参 事 (フ レ ー ム ・ 地 域)	参 事 (生 活 ・ 環 境)	参 事 (産 業 ・ 運 輸)	参 事 (開 発 予 算)	大 規 模 工 業 基 地 開 発 事 務 局	石 狩 湾 地 域 開 発 事 務 局	総 研													
50. 5. 28	○参事(計画)を参事(計画総括、フレーム・地域、生活・環境、産業・運輸)に編成替え	<table border="1"> <tr><th colspan="7">開 発 調 整 部</th></tr> <tr> <td>調 整 北 方 課</td> <td>交 通 對 策 課</td> <td>土 地 對 策 課</td> <td>調 査 統 計 課</td> <td>参 事 (計 画 總 括)</td> <td>参 事 (フ レ ー ム ・ 地 域)</td> <td>参 事 (生 活 ・ 環 境)</td> <td>参 事 (産 業 ・ 運 輸)</td> <td>参 事 (開 発 予 算)</td> <td>大 規 模 工 業 基 地 開 発 事 務 局</td> <td>石 狩 湾 地 域 開 発 事 務 局</td> <td>総 研</td> </tr> </table>			開 発 調 整 部							調 整 北 方 課	交 通 對 策 課	土 地 對 策 課	調 査 統 計 課	参 事 (計 画 總 括)	参 事 (フ レ ー ム ・ 地 域)	参 事 (生 活 ・ 環 境)	参 事 (産 業 ・ 運 輸)	参 事 (開 発 予 算)	大 規 模 工 業 基 地 開 発 事 務 局	石 狩 湾 地 域 開 発 事 務 局	総 研	
開 発 調 整 部																								
調 整 北 方 課	交 通 對 策 課	土 地 對 策 課	調 査 統 計 課	参 事 (計 画 總 括)	参 事 (フ レ ー ム ・ 地 域)	参 事 (生 活 ・ 環 境)	参 事 (産 業 ・ 運 輸)	参 事 (開 発 予 算)	大 規 模 工 業 基 地 開 発 事 務 局	石 狩 湾 地 域 開 発 事 務 局	総 研													
52. 8. 20	○交通対策課に空港対策室を設置 ○土地対策課を土地水対策課に改称し、同課に水資源対策室を設置 ○調整課及び土地水対策課に参事職を設置 ○参事(計画総括、フレーム・地域、生活・環境、産業・運輸)を(計画第一、計画第二)に編成替え ○大規模工業基地開発事務局に参事職(3)を設置	<table border="1"> <tr><th colspan="7">開 発 調 整 部</th></tr> <tr> <td>調 整 北 方 課</td> <td>交 通 對 策 課</td> <td>土 地 對 策 課</td> <td>調 査 統 計 課</td> <td>参 事 (計 画 第 一)</td> <td>参 事 (計 画 第 二)</td> <td>参 事 (規 模 開 発 予 算)</td> <td>大 規 模 工 業 基 地 開 発 事 務 局</td> <td>石 狩 湾 地 域 開 発 事 務 局</td> <td>総 研</td> </tr> </table>			開 発 調 整 部							調 整 北 方 課	交 通 對 策 課	土 地 對 策 課	調 査 統 計 課	参 事 (計 画 第 一)	参 事 (計 画 第 二)	参 事 (規 模 開 発 予 算)	大 規 模 工 業 基 地 開 発 事 務 局	石 狩 湾 地 域 開 発 事 務 局	総 研	総 務 部		
開 発 調 整 部																								
調 整 北 方 課	交 通 對 策 課	土 地 對 策 課	調 査 統 計 課	参 事 (計 画 第 一)	参 事 (計 画 第 二)	参 事 (規 模 開 発 予 算)	大 規 模 工 業 基 地 開 発 事 務 局	石 狩 湾 地 域 開 発 事 務 局	総 研															
53. 8. 3	○参事(計画第一)及び参事(計画第二)を参事(計画)に統合	<table border="1"> <tr><th colspan="7">開 発 調 整 部</th></tr> <tr> <td>調 整 北 方 課</td> <td>交 通 對 策 課</td> <td>土 地 對 策 課</td> <td>調 査 統 計 課</td> <td>参 事 (計 画)</td> <td>参 事 (規 模 開 発 予 算)</td> <td>大 規 模 工 業 基 地 開 発 事 務 局</td> <td>石 狩 湾 地 域 開 発 事 務 局</td> <td>総 研</td> </tr> </table>			開 発 調 整 部							調 整 北 方 課	交 通 對 策 課	土 地 對 策 課	調 査 統 計 課	参 事 (計 画)	参 事 (規 模 開 発 予 算)	大 規 模 工 業 基 地 開 発 事 務 局	石 狩 湾 地 域 開 発 事 務 局	総 研				
開 発 調 整 部																								
調 整 北 方 課	交 通 對 策 課	土 地 對 策 課	調 査 統 計 課	参 事 (計 画)	参 事 (規 模 開 発 予 算)	大 規 模 工 業 基 地 開 発 事 務 局	石 狩 湾 地 域 開 発 事 務 局	総 研																
54. 5. 26	○開発調整部の参事職を廃止 ○交通対策課に参事職を設置 ○総務部学事課参事と参事(開発予算)の一部を統合し、参事(高等教育・科学)を設置	<table border="1"> <tr><th colspan="7">開 発 調 整 部</th></tr> <tr> <td>調 整 北 方 課</td> <td>交 通 對 策 課</td> <td>土 地 對 策 課</td> <td>調 査 統 計 課</td> <td>参 事 (計 画)</td> <td>参 事 (規 模 開 発 予 算)</td> <td>大 規 模 工 業 基 地 開 発 事 務 局</td> <td>石 狩 湾 地 域 開 発 事 務 局</td> <td>総 研</td> </tr> </table>			開 発 調 整 部							調 整 北 方 課	交 通 對 策 課	土 地 對 策 課	調 査 統 計 課	参 事 (計 画)	参 事 (規 模 開 発 予 算)	大 規 模 工 業 基 地 開 発 事 務 局	石 狩 湾 地 域 開 発 事 務 局	総 研				
開 発 調 整 部																								
調 整 北 方 課	交 通 對 策 課	土 地 對 策 課	調 査 統 計 課	参 事 (計 画)	参 事 (規 模 開 発 予 算)	大 規 模 工 業 基 地 開 発 事 務 局	石 狩 湾 地 域 開 発 事 務 局	総 研																
55. 8. 1	○開発調整部に経済調査室を設置 ○調査統計課を統計課に改称 ○総合経済研究所を廃止	<table border="1"> <tr><th colspan="7">開 発 調 整 部</th></tr> <tr> <td>調 整 北 方 課</td> <td>交 通 對 策 課</td> <td>土 地 對 策 課</td> <td>調 査 統 計 課</td> <td>参 事 (計 画)</td> <td>参 事 (規 模 開 発 予 算)</td> <td>大 規 模 工 業 基 地 開 発 事 務 局</td> <td>石 狩 湾 地 域 開 発 事 務 局</td> <td>総 研</td> </tr> </table>			開 発 調 整 部							調 整 北 方 課	交 通 對 策 課	土 地 對 策 課	調 査 統 計 課	参 事 (計 画)	参 事 (規 模 開 発 予 算)	大 規 模 工 業 基 地 開 発 事 務 局	石 狩 湾 地 域 開 発 事 務 局	総 研				
開 発 調 整 部																								
調 整 北 方 課	交 通 對 策 課	土 地 對 策 課	調 査 統 計 課	参 事 (計 画)	参 事 (規 模 開 発 予 算)	大 規 模 工 業 基 地 開 発 事 務 局	石 狩 湾 地 域 開 発 事 務 局	総 研																
56. 4. 17	○開発調整部大規模工業基地開発事務局の参事職(1)を廃止	<table border="1"> <tr><th colspan="7">開 発 調 整 部</th></tr> <tr> <td>調 整 北 方 課</td> <td>交 通 對 策 課</td> <td>土 地 對 策 課</td> <td>調 査 統 計 課</td> <td>参 事 (計 画)</td> <td>参 事 (規 模 開 発 予 算)</td> <td>大 規 模 工 業 基 地 開 発 事 務 局</td> <td>石 狩 湾 地 域 開 発 事 務 局</td> <td>総 研</td> </tr> </table>			開 発 調 整 部							調 整 北 方 課	交 通 對 策 課	土 地 對 策 課	調 査 統 計 課	参 事 (計 画)	参 事 (規 模 開 発 予 算)	大 規 模 工 業 基 地 開 発 事 務 局	石 狩 湾 地 域 開 発 事 務 局	総 研				
開 発 調 整 部																								
調 整 北 方 課	交 通 對 策 課	土 地 對 策 課	調 査 統 計 課	参 事 (計 画)	参 事 (規 模 開 発 予 算)	大 規 模 工 業 基 地 開 発 事 務 局	石 狩 湾 地 域 開 発 事 務 局	総 研																
57. 4. 20	○参事(計画)の職を2名とする	<table border="1"> <tr><th colspan="7">開 発 調 整 部</th></tr> <tr> <td>調 整 北 方 課</td> <td>交 通 對 策 課</td> <td>土 地 對 策 課</td> <td>調 査 統 計 課</td> <td>参 事 (計 画)</td> <td>参 事 (規 模 開 発 予 算)</td> <td>大 規 模 工 業 基 地 開 発 事 務 局</td> <td>石 狩 湾 地 域 開 発 事 務 局</td> <td>総 研</td> </tr> </table>			開 発 調 整 部							調 整 北 方 課	交 通 對 策 課	土 地 對 策 課	調 査 統 計 課	参 事 (計 画)	参 事 (規 模 開 発 予 算)	大 規 模 工 業 基 地 開 発 事 務 局	石 狩 湾 地 域 開 発 事 務 局	総 研				
開 発 調 整 部																								
調 整 北 方 課	交 通 對 策 課	土 地 對 策 課	調 査 統 計 課	参 事 (計 画)	参 事 (規 模 開 発 予 算)	大 規 模 工 業 基 地 開 発 事 務 局	石 狩 湾 地 域 開 発 事 務 局	総 研																
59. 4. 16	○大規模工業基地開発事務局と石狩湾地域開発事務局を廃止(両局を統合し、商工観光部に移管) ○参事(計画)の職を4名とする ○参事(ニューメディア)を設置 ○交通対策課空港対策室を廃止(空港に係る所掌は、土木部空港港湾課に移管)	<table border="1"> <tr><th colspan="7">開 発 調 整 部</th></tr> <tr> <td>調 整 北 方 課</td> <td>交 通 對 策 課</td> <td>土 地 對 策 課</td> <td>調 査 統 計 課</td> <td>参 事 (計 画)</td> <td>参 事 (規 模 開 発 予 算)</td> <td>大 規 模 工 業 基 地 開 発 事 務 局</td> <td>石 狩 湾 地 域 開 発 事 務 局</td> <td>総 研</td> </tr> </table>			開 発 調 整 部							調 整 北 方 課	交 通 對 策 課	土 地 對 策 課	調 査 統 計 課	参 事 (計 画)	参 事 (規 模 開 発 予 算)	大 規 模 工 業 基 地 開 発 事 務 局	石 狩 湾 地 域 開 発 事 務 局	総 研	土 木 部 商 工 観 光 部			
開 発 調 整 部																								
調 整 北 方 課	交 通 對 策 課	土 地 對 策 課	調 査 統 計 課	参 事 (計 画)	参 事 (規 模 開 発 予 算)	大 規 模 工 業 基 地 開 発 事 務 局	石 狩 湾 地 域 開 発 事 務 局	総 研																

年月日	変遷事項	機 構 図																																					
59. 5. 2	○土地水対策課水資源対策室を廃止（ダムに係る所掌は、土木部河川課ダム室に移管）	<table border="1"> <tr><th colspan="10">開 発 調 整 部</th></tr> <tr> <td>調 整 北 方 課</td> <td>交 通 對 策 課</td> <td>土 地 水 對 策 課</td> <td>統 計 課</td> <td>經 済 調 査 室</td> <td>參 事 (高 等 ・ 教 育 学)</td> <td>參 事 (計 画)</td> <td>參 事 (開 發 予 算)</td> <td>參 事 (ニ ュ ー メ ー デ ィ ア)</td> <td>參 事 (ニ ュ ー メ ー デ ィ ア)</td> <td rowspan="2">土 木 部</td> </tr> </table>	開 発 調 整 部										調 整 北 方 課	交 通 對 策 課	土 地 水 對 策 課	統 計 課	經 済 調 査 室	參 事 (高 等 ・ 教 育 学)	參 事 (計 画)	參 事 (開 發 予 算)	參 事 (ニ ュ ー メ ー デ ィ ア)	參 事 (ニ ュ ー メ ー デ ィ ア)	土 木 部																
開 発 調 整 部																																							
調 整 北 方 課	交 通 對 策 課	土 地 水 對 策 課	統 計 課	經 済 調 査 室	參 事 (高 等 ・ 教 育 学)	參 事 (計 画)	參 事 (開 發 予 算)	參 事 (ニ ュ ー メ ー デ ィ ア)	參 事 (ニ ュ ー メ ー デ ィ ア)	土 木 部																													
60. 4. 1	○交通対策課から「陸運事務所」に関する事務を削除																																						
60. 4. 11	○土地水対策課に参事職を設置 ○参事（高等教育・科学）の所掌事務のうち、高等教育に関するものを総務部学事課へ移管し、参事（科学・海洋）と改称	<table border="1"> <tr><th colspan="10">開 発 調 整 部</th></tr> <tr> <td>調 整 北 方 課</td> <td>交 通 對 策 課</td> <td>土 地 水 對 策 課</td> <td>統 計 課</td> <td>經 済 調 査 室</td> <td>參 事 (科 学 ・ 海 洋)</td> <td>參 事 (計 画)</td> <td>參 事 (開 發 予 算)</td> <td>參 事 (ニ ュ ー メ ー デ ィ ア)</td> <td>參 事 (ニ ュ ー メ ー デ ィ ア)</td> <td>総 務 部</td> </tr> </table>	開 発 調 整 部										調 整 北 方 課	交 通 對 策 課	土 地 水 對 策 課	統 計 課	經 済 調 査 室	參 事 (科 学 ・ 海 洋)	參 事 (計 画)	參 事 (開 發 予 算)	參 事 (ニ ュ ー メ ー デ ィ ア)	參 事 (ニ ュ ー メ ー デ ィ ア)	総 務 部																
開 発 調 整 部																																							
調 整 北 方 課	交 通 對 策 課	土 地 水 對 策 課	統 計 課	經 済 調 査 室	參 事 (科 学 ・ 海 洋)	參 事 (計 画)	參 事 (開 發 予 算)	參 事 (ニ ュ ー メ ー デ ィ ア)	參 事 (ニ ュ ー メ ー デ ィ ア)	総 務 部																													
62. 5. 27	○世界・食の祭典推進室を設置 ○参事（エアカーゴ）を設置	<table border="1"> <tr><th colspan="10">開 発 調 整 部</th></tr> <tr> <td>調 整 北 方 課</td> <td>交 通 對 策 課</td> <td>土 地 水 對 策 課</td> <td>統 計 課</td> <td>經 済 調 査 室</td> <td>世 界 祭 典 ・ 推 進 室</td> <td>參 事 (科 学 ・ 海 洋)</td> <td>參 事 (計 画)</td> <td>參 事 (開 發 予 算)</td> <td>參 事 (ニ ュ ー メ ー デ ィ ア)</td> <td>參 事 (エ ア カ ー ゴ)</td> </tr> </table>	開 発 調 整 部										調 整 北 方 課	交 通 對 策 課	土 地 水 對 策 課	統 計 課	經 済 調 査 室	世 界 祭 典 ・ 推 進 室	參 事 (科 学 ・ 海 洋)	參 事 (計 画)	參 事 (開 發 予 算)	參 事 (ニ ュ ー メ ー デ ィ ア)	參 事 (エ ア カ ー ゴ)																
開 発 調 整 部																																							
調 整 北 方 課	交 通 對 策 課	土 地 水 對 策 課	統 計 課	經 済 調 査 室	世 界 祭 典 ・ 推 進 室	參 事 (科 学 ・ 海 洋)	參 事 (計 画)	參 事 (開 發 予 算)	參 事 (ニ ュ ー メ ー デ ィ ア)	參 事 (エ ア カ ー ゴ)																													
63. 4. 12	○開発調整部と総務部の一部（審議室及び地方振興室）を改組・編成し、企画振興部を設置 ○企画振興部に4室4課2参事を設置 ○新たに戦略プロジェクトを所管する参事監を設置し、参事監の下に3参事（総合調整・高速交通、エアカーゴ、航空宇宙）を設置 ○開発調整部の調整課北方圏調査室（冬季対策に係る事務を除く）及び参事（ニューメディア）は、各々総務部国際交流課及び情報管理課へ移管	<table border="1"> <tr><th colspan="10">企 画 振 興 部</th></tr> <tr> <td>企 画 室</td> <td>地 域 振 興 課</td> <td>地 市 町 村 振 興 課</td> <td>地 域 調 査 室</td> <td>地 域 振 興 課</td> <td>經 済 調 査 室</td> <td>世 界 祭 典 ・ 推 進 室</td> <td>祭 典 推 進 室</td> <td>總 務 課</td> <td>交 通 對 策 課</td> <td>土 地 水 對 策 課</td> <td>統 計 課</td> <td>參 事 (航 空 宇 宙)</td> <td>參 事 (エ ア カ ー ゴ)</td> <td>參 事 (高 速 交 通)</td> <td>參 事 (綜 合 調 整)</td> <td>參 事 (開 發 予 算)</td> <td>參 事 (科 学 ・ 海 洋)</td> <td>參 事 (ニ ュ ー メ ー デ ィ ア)</td> <td>參 事 (計 画)</td> <td>參 事 (開 發 予 算)</td> <td>參 事 (ニ ュ ー メ ー デ ィ ア)</td> <td>參 事 (エ ア カ ー ゴ)</td> <td>參 事 (航 空 宇 宙)</td> </tr> </table>	企 画 振 興 部										企 画 室	地 域 振 興 課	地 市 町 村 振 興 課	地 域 調 査 室	地 域 振 興 課	經 済 調 査 室	世 界 祭 典 ・ 推 進 室	祭 典 推 進 室	總 務 課	交 通 對 策 課	土 地 水 對 策 課	統 計 課	參 事 (航 空 宇 宙)	參 事 (エ ア カ ー ゴ)	參 事 (高 速 交 通)	參 事 (綜 合 調 整)	參 事 (開 發 予 算)	參 事 (科 学 ・ 海 洋)	參 事 (ニ ュ ー メ ー デ ィ ア)	參 事 (計 画)	參 事 (開 發 予 算)	參 事 (ニ ュ ー メ ー デ ィ ア)	參 事 (エ ア カ ー ゴ)	參 事 (航 空 宇 宙)			
企 画 振 興 部																																							
企 画 室	地 域 振 興 課	地 市 町 村 振 興 課	地 域 調 査 室	地 域 振 興 課	經 済 調 査 室	世 界 祭 典 ・ 推 進 室	祭 典 推 進 室	總 務 課	交 通 對 策 課	土 地 水 對 策 課	統 計 課	參 事 (航 空 宇 宙)	參 事 (エ ア カ ー ゴ)	參 事 (高 速 交 通)	參 事 (綜 合 調 整)	參 事 (開 發 予 算)	參 事 (科 学 ・ 海 洋)	參 事 (ニ ュ ー メ ー デ ィ ア)	參 事 (計 画)	參 事 (開 發 予 算)	參 事 (ニ ュ ー メ ー デ ィ ア)	參 事 (エ ア カ ー ゴ)	參 事 (航 空 宇 宙)																
元. 4. 12	○戦略プロジェクトを所管するプロジェクト調整推進室を設置 ○参事（科学・海洋、開発予算）を統合し、調整課を設置（海洋に係る所掌はプロジェクト調整推進室に移管）	<table border="1"> <tr><th colspan="10">企 画 振 興 部</th></tr> <tr> <td>企 画 室</td> <td>地 域 振 興 課</td> <td>地 市 町 村 振 興 課</td> <td>地 域 調 査 室</td> <td>地 域 振 興 課</td> <td>經 済 調 査 室</td> <td>世 界 祭 典 ・ 推 進 室</td> <td>祭 典 推 進 室</td> <td>ブ ロ ッ ク 調 整 推 進 室</td> <td>總 務 課</td> <td>調 整 課</td> <td>交 通 對 策 課</td> <td>土 地 水 對 策 課</td> <td>統 計 課</td> <td>參 事 (航 空 宇 宙)</td> <td>參 事 (エ ア カ ー ゴ)</td> <td>參 事 (高 速 交 通)</td> <td>參 事 (綜 合 調 整)</td> <td>參 事 (開 發 予 算)</td> <td>參 事 (科 学 ・ 海 洋)</td> <td>參 事 (ニ ュ ー メ ー デ ィ ア)</td> <td>參 事 (計 画)</td> <td>參 事 (開 發 予 算)</td> <td>參 事 (ニ ュ ー メ ー デ ィ ア)</td> <td>參 事 (エ ア カ ー ゴ)</td> <td>參 事 (航 空 宇 宙)</td> </tr> </table>	企 画 振 興 部										企 画 室	地 域 振 興 課	地 市 町 村 振 興 課	地 域 調 査 室	地 域 振 興 課	經 済 調 査 室	世 界 祭 典 ・ 推 進 室	祭 典 推 進 室	ブ ロ ッ ク 調 整 推 進 室	總 務 課	調 整 課	交 通 對 策 課	土 地 水 對 策 課	統 計 課	參 事 (航 空 宇 宙)	參 事 (エ ア カ ー ゴ)	參 事 (高 速 交 通)	參 事 (綜 合 調 整)	參 事 (開 發 予 算)	參 事 (科 学 ・ 海 洋)	參 事 (ニ ュ ー メ ー デ ィ ア)	參 事 (計 画)	參 事 (開 發 予 算)	參 事 (ニ ュ ー メ ー デ ィ ア)	參 事 (エ ア カ ー ゴ)	參 事 (航 空 宇 宙)	
企 画 振 興 部																																							
企 画 室	地 域 振 興 課	地 市 町 村 振 興 課	地 域 調 査 室	地 域 振 興 課	經 済 調 査 室	世 界 祭 典 ・ 推 進 室	祭 典 推 進 室	ブ ロ ッ ク 調 整 推 進 室	總 務 課	調 整 課	交 通 對 策 課	土 地 水 對 策 課	統 計 課	參 事 (航 空 宇 宙)	參 事 (エ ア カ ー ゴ)	參 事 (高 速 交 通)	參 事 (綜 合 調 整)	參 事 (開 發 予 算)	參 事 (科 学 ・ 海 洋)	參 事 (ニ ュ ー メ ー デ ィ ア)	參 事 (計 画)	參 事 (開 發 予 算)	參 事 (ニ ュ ー メ ー デ ィ ア)	參 事 (エ ア カ ー ゴ)	參 事 (航 空 宇 宙)														
元. 8. 21	○プロジェクト調整推進室に管理課を設置	<table border="1"> <tr><th colspan="10">企 画 振 興 部</th></tr> <tr> <td>企 画 室</td> <td>地 域 振 興 課</td> <td>地 市 町 村 振 興 課</td> <td>地 域 調 査 室</td> <td>地 域 振 興 課</td> <td>經 済 調 査 室</td> <td>世 界 祭 典 ・ 推 進 室</td> <td>祭 典 推 進 室</td> <td>ブ ロ ッ ク 調 整 推 進 室</td> <td>管 理 課</td> <td>總 務 課</td> <td>調 整 課</td> <td>交 通 對 策 課</td> <td>土 地 水 對 策 課</td> <td>統 計 課</td> <td>參 事 (航 空 宇 宙)</td> <td>參 事 (エ ア カ ー ゴ)</td> <td>參 事 (高 速 交 通)</td> <td>參 事 (綜 合 調 整)</td> <td>參 事 (開 發 予 算)</td> <td>參 事 (科 学 ・ 海 洋)</td> <td>參 事 (ニ ュ ー メ ー デ ィ ア)</td> <td>參 事 (計 画)</td> <td>參 事 (開 發 予 算)</td> <td>參 事 (ニ ュ ー メ ー デ ィ ア)</td> <td>參 事 (エ ア カ ー ゴ)</td> <td>參 事 (航 空 宇 宙)</td> </tr> </table>	企 画 振 興 部										企 画 室	地 域 振 興 課	地 市 町 村 振 興 課	地 域 調 査 室	地 域 振 興 課	經 済 調 査 室	世 界 祭 典 ・ 推 進 室	祭 典 推 進 室	ブ ロ ッ ク 調 整 推 進 室	管 理 課	總 務 課	調 整 課	交 通 對 策 課	土 地 水 對 策 課	統 計 課	參 事 (航 空 宇 宙)	參 事 (エ ア カ ー ゴ)	參 事 (高 速 交 通)	參 事 (綜 合 調 整)	參 事 (開 發 予 算)	參 事 (科 学 ・ 海 洋)	參 事 (ニ ュ ー メ ー デ ィ ア)	參 事 (計 画)	參 事 (開 發 予 算)	參 事 (ニ ュ ー メ ー デ ィ ア)	參 事 (エ ア カ ー ゴ)	參 事 (航 空 宇 宙)
企 画 振 興 部																																							
企 画 室	地 域 振 興 課	地 市 町 村 振 興 課	地 域 調 査 室	地 域 振 興 課	經 済 調 査 室	世 界 祭 典 ・ 推 進 室	祭 典 推 進 室	ブ ロ ッ ク 調 整 推 進 室	管 理 課	總 務 課	調 整 課	交 通 對 策 課	土 地 水 對 策 課	統 計 課	參 事 (航 空 宇 宙)	參 事 (エ ア カ ー ゴ)	參 事 (高 速 交 通)	參 事 (綜 合 調 整)	參 事 (開 發 予 算)	參 事 (科 学 ・ 海 洋)	參 事 (ニ ュ ー メ ー デ ィ ア)	參 事 (計 画)	參 事 (開 發 予 算)	參 事 (ニ ュ ー メ ー デ ィ ア)	參 事 (エ ア カ ー ゴ)	參 事 (航 空 宇 宙)													

年月日	変遷事項	機	構	図																																																																																																																																				
2. 4. 7	○世界・食の祭典推進室を廃止（世界・食の祭典に係る事務は総務課に移管）	<table border="1"> <thead> <tr> <th colspan="10">企画振興部</th> </tr> </thead> <tbody> <tr> <td>企地</td><td>経</td><td>プ</td><td>総</td><td>調</td><td>交</td><td>土</td><td>統</td><td></td><td></td> </tr> <tr> <td>画域</td><td>地</td><td>市</td><td>経</td><td>務</td><td>通</td><td>地</td><td>計</td><td></td><td></td> </tr> <tr> <td>室振</td><td>域</td><td>町</td><td>済</td><td>課</td><td>対</td><td>水</td><td>課</td><td></td><td></td> </tr> <tr> <td></td><td>興</td><td>調</td><td>調</td><td>課</td><td>策</td><td>対</td><td></td><td></td><td></td> </tr> <tr> <td></td><td>室</td><td>村</td><td>査</td><td>課</td><td>課</td><td>策</td><td></td><td></td><td></td> </tr> <tr> <td></td><td>室</td><td>振</td><td>エ</td><td></td><td></td><td></td><td></td><td></td><td></td> </tr> <tr> <td></td><td>整</td><td>興</td><td>ク</td><td></td><td></td><td></td><td></td><td></td><td></td> </tr> <tr> <td></td><td>課</td><td>室</td><td>ト</td><td></td><td></td><td></td><td></td><td></td><td></td> </tr> <tr> <td></td><td></td><td></td><td>進</td><td></td><td></td><td></td><td></td><td></td><td></td> </tr> <tr> <td></td><td></td><td></td><td>室</td><td></td><td></td><td></td><td></td><td></td><td></td> </tr> </tbody> </table>			企画振興部										企地	経	プ	総	調	交	土	統			画域	地	市	経	務	通	地	計			室振	域	町	済	課	対	水	課				興	調	調	課	策	対					室	村	査	課	課	策					室	振	エ								整	興	ク								課	室	ト										進										室																												
企画振興部																																																																																																																																								
企地	経	プ	総	調	交	土	統																																																																																																																																	
画域	地	市	経	務	通	地	計																																																																																																																																	
室振	域	町	済	課	対	水	課																																																																																																																																	
	興	調	調	課	策	対																																																																																																																																		
	室	村	査	課	課	策																																																																																																																																		
	室	振	エ																																																																																																																																					
	整	興	ク																																																																																																																																					
	課	室	ト																																																																																																																																					
			進																																																																																																																																					
			室																																																																																																																																					
3. 5. 23	○プロジェクト調整推進室管理課に参事を設置 ○交通対策課の参事を廃止																																																																																																																																							
4. 4. 1	○交通対策課のうち、新幹線鉄道の建設促進に係る所掌を分離し、新幹線対策室を設置 ○プロジェクト調整推進室のうち、新千歳空港の24時間運用対策に係る所掌を分離し、新千歳空港運用対策室を設置 ○地域振興室地域調整課に参事を設置	<table border="1"> <thead> <tr> <th colspan="10">企画振興部</th> </tr> </thead> <tbody> <tr> <td>企地</td><td>経</td><td>プ</td><td>新</td><td>新</td><td>総</td><td>調</td><td>交</td><td>土</td><td>統</td> </tr> <tr> <td>画域</td><td>地</td><td>市</td><td>千</td><td>幹</td><td>務</td><td>整</td><td>通</td><td>地</td><td>計</td> </tr> <tr> <td>室振</td><td>域</td><td>町</td><td>歳</td><td>線</td><td>課</td><td>課</td><td>対</td><td>水</td><td>課</td> </tr> <tr> <td></td><td>興</td><td>調</td><td>空</td><td>対</td><td></td><td></td><td>策</td><td>対</td><td></td> </tr> <tr> <td></td><td>室</td><td>村</td><td>港</td><td>策</td><td></td><td></td><td>課</td><td>策</td><td></td> </tr> <tr> <td></td><td>整</td><td>振</td><td>運</td><td>室</td><td></td><td></td><td></td><td></td><td></td> </tr> <tr> <td></td><td>課</td><td>興</td><td>用</td><td></td><td></td><td></td><td></td><td></td><td></td> </tr> <tr> <td></td><td></td><td>室</td><td>室</td><td></td><td></td><td></td><td></td><td></td><td></td> </tr> <tr> <td></td><td></td><td></td><td>推</td><td></td><td></td><td></td><td></td><td></td><td></td> </tr> <tr> <td></td><td></td><td></td><td>進</td><td></td><td></td><td></td><td></td><td></td><td></td> </tr> <tr> <td></td><td></td><td></td><td>室</td><td></td><td></td><td></td><td></td><td></td><td></td> </tr> </tbody> </table>			企画振興部										企地	経	プ	新	新	総	調	交	土	統	画域	地	市	千	幹	務	整	通	地	計	室振	域	町	歳	線	課	課	対	水	課		興	調	空	対			策	対			室	村	港	策			課	策			整	振	運	室							課	興	用									室	室										推										進										室																		
企画振興部																																																																																																																																								
企地	経	プ	新	新	総	調	交	土	統																																																																																																																															
画域	地	市	千	幹	務	整	通	地	計																																																																																																																															
室振	域	町	歳	線	課	課	対	水	課																																																																																																																															
	興	調	空	対			策	対																																																																																																																																
	室	村	港	策			課	策																																																																																																																																
	整	振	運	室																																																																																																																																				
	課	興	用																																																																																																																																					
		室	室																																																																																																																																					
			推																																																																																																																																					
			進																																																																																																																																					
			室																																																																																																																																					
5. 8. 20	○北海道南西沖地震による被災地域の復興対策に関する事務を処理するため、北海道行政組織規則（昭和41年北海道規則第21号）第4条の規定により、南西沖地震災害復興対策室を設置	<table border="1"> <thead> <tr> <th colspan="11">企画振興部</th> </tr> </thead> <tbody> <tr> <td>企地</td><td>経</td><td>プ</td><td>新</td><td>新</td><td>総</td><td>調</td><td>交</td><td>土</td><td>統</td><td>南</td> </tr> <tr> <td>画域</td><td>地</td><td>市</td><td>千</td><td>幹</td><td>務</td><td>整</td><td>通</td><td>地</td><td>計</td><td>西</td> </tr> <tr> <td>室振</td><td>域</td><td>町</td><td>歳</td><td>線</td><td>課</td><td>課</td><td>対</td><td>水</td><td>課</td><td>沖</td> </tr> <tr> <td></td><td>興</td><td>調</td><td>空</td><td>対</td><td></td><td></td><td>策</td><td>対</td><td></td><td>災</td> </tr> <tr> <td></td><td>室</td><td>村</td><td>港</td><td>策</td><td></td><td></td><td>課</td><td>策</td><td></td><td>害</td> </tr> <tr> <td></td><td>整</td><td>振</td><td>運</td><td>室</td><td></td><td></td><td></td><td></td><td></td><td>復</td> </tr> <tr> <td></td><td>課</td><td>興</td><td>用</td><td></td><td></td><td></td><td></td><td></td><td></td><td>興</td> </tr> <tr> <td></td><td></td><td>室</td><td>室</td><td></td><td></td><td></td><td></td><td></td><td></td><td>対</td> </tr> <tr> <td></td><td></td><td></td><td>推</td><td></td><td></td><td></td><td></td><td></td><td></td><td>策</td> </tr> <tr> <td></td><td></td><td></td><td>進</td><td></td><td></td><td></td><td></td><td></td><td></td><td>室</td> </tr> <tr> <td></td><td></td><td></td><td>室</td><td></td><td></td><td></td><td></td><td></td><td></td><td></td> </tr> </tbody> </table>			企画振興部											企地	経	プ	新	新	総	調	交	土	統	南	画域	地	市	千	幹	務	整	通	地	計	西	室振	域	町	歳	線	課	課	対	水	課	沖		興	調	空	対			策	対		災		室	村	港	策			課	策		害		整	振	運	室						復		課	興	用							興			室	室							対				推							策				進							室				室							
企画振興部																																																																																																																																								
企地	経	プ	新	新	総	調	交	土	統	南																																																																																																																														
画域	地	市	千	幹	務	整	通	地	計	西																																																																																																																														
室振	域	町	歳	線	課	課	対	水	課	沖																																																																																																																														
	興	調	空	対			策	対		災																																																																																																																														
	室	村	港	策			課	策		害																																																																																																																														
	整	振	運	室						復																																																																																																																														
	課	興	用							興																																																																																																																														
		室	室							対																																																																																																																														
			推							策																																																																																																																														
			進							室																																																																																																																														
			室																																																																																																																																					
7. 6. 1	○プロジェクト調整推進室管理課の参事を廃止 ○南西沖地震災害復興対策室を廃止（復興対策事業に係る総合調整業務は地域調整課へ移管）	<table border="1"> <thead> <tr> <th colspan="10">企画振興部</th> </tr> </thead> <tbody> <tr> <td>企地</td><td>経</td><td>プ</td><td>新</td><td>新</td><td>総</td><td>調</td><td>交</td><td>土</td><td>統</td> </tr> <tr> <td>画域</td><td>地</td><td>市</td><td>千</td><td>幹</td><td>務</td><td>整</td><td>通</td><td>地</td><td>計</td> </tr> <tr> <td>室振</td><td>域</td><td>町</td><td>歳</td><td>線</td><td>課</td><td>課</td><td>対</td><td>水</td><td>課</td> </tr> <tr> <td></td><td>興</td><td>調</td><td>空</td><td>対</td><td></td><td></td><td>策</td><td>対</td><td></td> </tr> <tr> <td></td><td>室</td><td>村</td><td>港</td><td>策</td><td></td><td></td><td>課</td><td>策</td><td></td> </tr> <tr> <td></td><td>整</td><td>振</td><td>運</td><td>室</td><td></td><td></td><td></td><td></td><td></td> </tr> <tr> <td></td><td>課</td><td>興</td><td>用</td><td></td><td></td><td></td><td></td><td></td><td></td> </tr> <tr> <td></td><td></td><td>室</td><td>室</td><td></td><td></td><td></td><td></td><td></td><td></td> </tr> <tr> <td></td><td></td><td></td><td>推</td><td></td><td></td><td></td><td></td><td></td><td></td> </tr> <tr> <td></td><td></td><td></td><td>進</td><td></td><td></td><td></td><td></td><td></td><td></td> </tr> <tr> <td></td><td></td><td></td><td>室</td><td></td><td></td><td></td><td></td><td></td><td></td> </tr> </tbody> </table>			企画振興部										企地	経	プ	新	新	総	調	交	土	統	画域	地	市	千	幹	務	整	通	地	計	室振	域	町	歳	線	課	課	対	水	課		興	調	空	対			策	対			室	村	港	策			課	策			整	振	運	室							課	興	用									室	室										推										進										室																		
企画振興部																																																																																																																																								
企地	経	プ	新	新	総	調	交	土	統																																																																																																																															
画域	地	市	千	幹	務	整	通	地	計																																																																																																																															
室振	域	町	歳	線	課	課	対	水	課																																																																																																																															
	興	調	空	対			策	対																																																																																																																																
	室	村	港	策			課	策																																																																																																																																
	整	振	運	室																																																																																																																																				
	課	興	用																																																																																																																																					
		室	室																																																																																																																																					
			推																																																																																																																																					
			進																																																																																																																																					
			室																																																																																																																																					
8. 4. 1	○企画室を廃止し、政策室、計画室を設置 ○プロジェクト調整推進室管理課を廃止	<table border="1"> <thead> <tr> <th colspan="10">企画振興部</th> </tr> </thead> <tbody> <tr> <td>政計</td><td>地</td><td>経</td><td>プ</td><td>新</td><td>新</td><td>総</td><td>調</td><td>交</td><td>土</td><td>統</td> </tr> <tr> <td>策画</td><td>域</td><td>市</td><td>経</td><td>千</td><td>幹</td><td>務</td><td>整</td><td>通</td><td>地</td><td>計</td> </tr> <tr> <td>室室</td><td>振</td><td>域</td><td>済</td><td>歳</td><td>線</td><td>課</td><td>課</td><td>対</td><td>水</td><td>課</td> </tr> <tr> <td></td><td>興</td><td>町</td><td>調</td><td>空</td><td>対</td><td></td><td></td><td>策</td><td>対</td><td></td> </tr> <tr> <td></td><td>室</td><td>振</td><td>査</td><td>港</td><td>策</td><td></td><td></td><td>課</td><td>策</td><td></td> </tr> <tr> <td></td><td>整</td><td>村</td><td>エ</td><td>運</td><td>室</td><td></td><td></td><td></td><td></td><td></td> </tr> <tr> <td></td><td>課</td><td>振</td><td>ク</td><td>室</td><td></td><td></td><td></td><td></td><td></td><td></td> </tr> <tr> <td></td><td></td><td>興</td><td>ト</td><td>推</td><td></td><td></td><td></td><td></td><td></td><td></td> </tr> <tr> <td></td><td></td><td>室</td><td>進</td><td>室</td><td></td><td></td><td></td><td></td><td></td><td></td> </tr> <tr> <td></td><td></td><td></td><td>室</td><td></td><td></td><td></td><td></td><td></td><td></td><td></td> </tr> </tbody> </table>			企画振興部										政計	地	経	プ	新	新	総	調	交	土	統	策画	域	市	経	千	幹	務	整	通	地	計	室室	振	域	済	歳	線	課	課	対	水	課		興	町	調	空	対			策	対			室	振	査	港	策			課	策			整	村	エ	運	室							課	振	ク	室									興	ト	推									室	進	室										室																			
企画振興部																																																																																																																																								
政計	地	経	プ	新	新	総	調	交	土	統																																																																																																																														
策画	域	市	経	千	幹	務	整	通	地	計																																																																																																																														
室室	振	域	済	歳	線	課	課	対	水	課																																																																																																																														
	興	町	調	空	対			策	対																																																																																																																															
	室	振	査	港	策			課	策																																																																																																																															
	整	村	エ	運	室																																																																																																																																			
	課	振	ク	室																																																																																																																																				
		興	ト	推																																																																																																																																				
		室	進	室																																																																																																																																				
			室																																																																																																																																					
9. 6. 1	○企画振興部の業務を再編し、総務部から広報広聴部門、情報管理部門を移管して総合企画部を設置 ○政策室に広報課、広聴課を設置 ○経済調査室に統計課を設置 ○交通対策課の業務とプロジェクト調整推進室の国際エアカーゴ・リニア部門、新千歳空港運用対策室、空港港湾課のコミューター・航空路線業務を統合再編して交通企画室を設置し、同室に交通企画課を設置 ○総務課に調整課の開発予算部門を移管し、参事を設置	<table border="1"> <thead> <tr> <th colspan="11">総合企画部</th> </tr> </thead> <tbody> <tr> <td>政</td><td>地</td><td>経</td><td>計</td><td>交</td><td>新</td><td>総</td><td>科</td><td>情</td><td>土</td><td></td> </tr> <tr> <td>策</td><td>域</td><td>市</td><td>画</td><td>通</td><td>幹</td><td>務</td><td>学</td><td>報</td><td>地</td><td></td> </tr> <tr> <td>室</td><td>振</td><td>域</td><td>室</td><td>企</td><td>線</td><td>課</td><td>術</td><td>企</td><td>水</td><td></td> </tr> <tr> <td></td><td>興</td><td>町</td><td>調</td><td>通</td><td>企</td><td></td><td>振</td><td>画</td><td>対</td><td></td> </tr> <tr> <td></td><td>室</td><td>振</td><td>査</td><td>企</td><td>画</td><td></td><td>興</td><td>課</td><td>策</td><td></td> </tr> <tr> <td></td><td>整</td><td>村</td><td>査</td><td>画</td><td>策</td><td></td><td></td><td></td><td></td><td></td> </tr> <tr> <td></td><td>課</td><td>振</td><td>室</td><td>室</td><td>室</td><td></td><td></td><td></td><td></td><td></td> </tr> <tr> <td></td><td></td><td>興</td><td>参</td><td>参</td><td></td><td></td><td></td><td></td><td></td><td></td> </tr> <tr> <td></td><td></td><td>室</td><td>事</td><td>事</td><td></td><td></td><td></td><td></td><td></td><td></td> </tr> <tr> <td></td><td></td><td></td><td></td><td></td><td></td><td></td><td></td><td></td><td></td><td></td> </tr> </tbody> </table>			総合企画部											政	地	経	計	交	新	総	科	情	土		策	域	市	画	通	幹	務	学	報	地		室	振	域	室	企	線	課	術	企	水			興	町	調	通	企		振	画	対			室	振	査	企	画		興	課	策			整	村	査	画	策							課	振	室	室	室								興	参	参									室	事	事																												
総合企画部																																																																																																																																								
政	地	経	計	交	新	総	科	情	土																																																																																																																															
策	域	市	画	通	幹	務	学	報	地																																																																																																																															
室	振	域	室	企	線	課	術	企	水																																																																																																																															
	興	町	調	通	企		振	画	対																																																																																																																															
	室	振	査	企	画		興	課	策																																																																																																																															
	整	村	査	画	策																																																																																																																																			
	課	振	室	室	室																																																																																																																																			
		興	参	参																																																																																																																																				
		室	事	事																																																																																																																																				

年月日	変遷事項	機 構	図																																																																																																																																																																				
10. 4. 1	<ul style="list-style-type: none"> ○調整課の科学部門、プロジェクト調整推進室の宇宙・海洋部門、新技術産業課の先端技術、技術ネットワークを集約し、科学技術振興課を設置 ○調整課、プロジェクト調整推進室及び新千歳空港運用対策室を廃止 ○経済調査室を経済企画室に改称 ○総務課の開発予算部門と計画室の第3次北海道長期総合計画の推進管理部門を所管する計画推進室を設置 ○計画室を廃止 	<table border="1"> <thead> <tr> <th colspan="10">総合企画部</th> </tr> </thead> <tbody> <tr> <td>政</td><td>地</td><td>経</td><td>計</td><td>交</td><td>新</td><td>総</td><td>科</td><td>情</td><td>土</td> </tr> <tr> <td>策</td><td>政</td><td>地</td><td>地</td><td>通</td><td>幹</td><td>務</td><td>学</td><td>報</td><td>地</td> </tr> <tr> <td>室</td><td>策</td><td>報</td><td>振</td><td>企</td><td>通</td><td>線</td><td>課</td><td>技</td><td>術</td> </tr> <tr> <td>室</td><td>課</td><td>興</td><td>調</td><td>画</td><td>企</td><td>企</td><td>対</td><td>策</td><td>振</td> </tr> <tr> <td>参</td><td>事</td><td>室</td><td>課</td><td>室</td><td>室</td><td>室</td><td>参</td><td>課</td><td>興</td> </tr> <tr> <td></td><td></td><td></td><td>参</td><td></td><td></td><td></td><td>事</td><td></td><td>課</td> </tr> <tr> <td></td><td></td><td></td><td>事</td><td></td><td></td><td></td><td></td><td></td><td></td> </tr> </tbody> </table>	総合企画部										政	地	経	計	交	新	総	科	情	土	策	政	地	地	通	幹	務	学	報	地	室	策	報	振	企	通	線	課	技	術	室	課	興	調	画	企	企	対	策	振	参	事	室	課	室	室	室	参	課	興				参				事		課				事																																																																																											
総合企画部																																																																																																																																																																							
政	地	経	計	交	新	総	科	情	土																																																																																																																																																														
策	政	地	地	通	幹	務	学	報	地																																																																																																																																																														
室	策	報	振	企	通	線	課	技	術																																																																																																																																																														
室	課	興	調	画	企	企	対	策	振																																																																																																																																																														
参	事	室	課	室	室	室	参	課	興																																																																																																																																																														
			参				事		課																																																																																																																																																														
			事																																																																																																																																																																				
11. 5. 25	<ul style="list-style-type: none"> ○構造改革推進室を設置 ○政策室に政策評価課を設置 ○政策室の広報課と広聴課を統合し、広報広聴課を設置 ○道民相談センターを設置 	<table border="1"> <thead> <tr> <th colspan="10">総合企画部</th> </tr> </thead> <tbody> <tr> <td>構</td><td>政</td><td>地</td><td>経</td><td>計</td><td>交</td><td>新</td><td>総</td><td>科</td><td>情</td><td>土</td><td>道</td> </tr> <tr> <td>造</td><td>策</td><td>政</td><td>地</td><td>地</td><td>通</td><td>幹</td><td>務</td><td>学</td><td>報</td><td>地</td><td>民</td> </tr> <tr> <td>改</td><td>室</td><td>策</td><td>報</td><td>振</td><td>企</td><td>通</td><td>線</td><td>課</td><td>技</td><td>術</td><td>水</td> </tr> <tr> <td>革</td><td>室</td><td>評</td><td>広</td><td>興</td><td>画</td><td>企</td><td>企</td><td>対</td><td>策</td><td>振</td><td>相</td> </tr> <tr> <td>推</td><td>参</td><td>価</td><td>聴</td><td>室</td><td>室</td><td>室</td><td>室</td><td>室</td><td>室</td><td>室</td><td>談</td> </tr> <tr> <td>進</td><td>事</td><td>課</td><td>課</td><td>課</td><td>室</td><td>室</td><td>室</td><td>室</td><td>室</td><td>室</td><td>セ</td> </tr> <tr> <td>室</td><td></td><td></td><td></td><td>参</td><td></td><td></td><td>参</td><td></td><td>課</td><td>タ</td><td>ン</td> </tr> <tr> <td></td><td></td><td></td><td></td><td>事</td><td></td><td></td><td>事</td><td></td><td></td><td></td><td>タ</td> </tr> <tr> <td></td><td></td><td></td><td></td><td></td><td></td><td></td><td></td><td></td><td></td><td></td><td>タ</td> </tr> </tbody> </table>	総合企画部										構	政	地	経	計	交	新	総	科	情	土	道	造	策	政	地	地	通	幹	務	学	報	地	民	改	室	策	報	振	企	通	線	課	技	術	水	革	室	評	広	興	画	企	企	対	策	振	相	推	参	価	聴	室	室	室	室	室	室	室	談	進	事	課	課	課	室	室	室	室	室	室	セ	室				参			参		課	タ	ン					事			事				タ												タ																																															
総合企画部																																																																																																																																																																							
構	政	地	経	計	交	新	総	科	情	土	道																																																																																																																																																												
造	策	政	地	地	通	幹	務	学	報	地	民																																																																																																																																																												
改	室	策	報	振	企	通	線	課	技	術	水																																																																																																																																																												
革	室	評	広	興	画	企	企	対	策	振	相																																																																																																																																																												
推	参	価	聴	室	室	室	室	室	室	室	談																																																																																																																																																												
進	事	課	課	課	室	室	室	室	室	室	セ																																																																																																																																																												
室				参			参		課	タ	ン																																																																																																																																																												
				事			事				タ																																																																																																																																																												
											タ																																																																																																																																																												
12. 4. 1	<ul style="list-style-type: none"> ○情報企画課を情報政策課に改称 ○地域振興室の地域調整課と地域振興課を統合し、地域政策課を設置 	<table border="1"> <thead> <tr> <th colspan="10">総合企画部</th> </tr> </thead> <tbody> <tr> <td>構</td><td>政</td><td>地</td><td>経</td><td>計</td><td>交</td><td>新</td><td>総</td><td>科</td><td>情</td><td>土</td><td>道</td> </tr> <tr> <td>造</td><td>策</td><td>政</td><td>地</td><td>地</td><td>通</td><td>幹</td><td>務</td><td>学</td><td>報</td><td>地</td><td>民</td> </tr> <tr> <td>改</td><td>室</td><td>策</td><td>報</td><td>振</td><td>企</td><td>通</td><td>線</td><td>課</td><td>技</td><td>術</td><td>水</td> </tr> <tr> <td>革</td><td>室</td><td>評</td><td>広</td><td>興</td><td>画</td><td>企</td><td>企</td><td>対</td><td>策</td><td>振</td><td>相</td> </tr> <tr> <td>推</td><td>参</td><td>価</td><td>聴</td><td>室</td><td>室</td><td>室</td><td>室</td><td>室</td><td>室</td><td>室</td><td>談</td> </tr> <tr> <td>進</td><td>事</td><td>課</td><td>課</td><td>課</td><td>室</td><td>室</td><td>室</td><td>室</td><td>室</td><td>室</td><td>セ</td> </tr> <tr> <td>室</td><td></td><td></td><td></td><td>参</td><td></td><td></td><td>参</td><td></td><td>課</td><td>タ</td><td>ン</td> </tr> <tr> <td></td><td></td><td></td><td></td><td>事</td><td></td><td></td><td>事</td><td></td><td></td><td></td><td>タ</td> </tr> <tr> <td></td><td></td><td></td><td></td><td></td><td></td><td></td><td></td><td></td><td></td><td></td><td>タ</td> </tr> </tbody> </table>	総合企画部										構	政	地	経	計	交	新	総	科	情	土	道	造	策	政	地	地	通	幹	務	学	報	地	民	改	室	策	報	振	企	通	線	課	技	術	水	革	室	評	広	興	画	企	企	対	策	振	相	推	参	価	聴	室	室	室	室	室	室	室	談	進	事	課	課	課	室	室	室	室	室	室	セ	室				参			参		課	タ	ン					事			事				タ												タ																																															
総合企画部																																																																																																																																																																							
構	政	地	経	計	交	新	総	科	情	土	道																																																																																																																																																												
造	策	政	地	地	通	幹	務	学	報	地	民																																																																																																																																																												
改	室	策	報	振	企	通	線	課	技	術	水																																																																																																																																																												
革	室	評	広	興	画	企	企	対	策	振	相																																																																																																																																																												
推	参	価	聴	室	室	室	室	室	室	室	談																																																																																																																																																												
進	事	課	課	課	室	室	室	室	室	室	セ																																																																																																																																																												
室				参			参		課	タ	ン																																																																																																																																																												
				事			事				タ																																																																																																																																																												
											タ																																																																																																																																																												
12. 8. 10	<ul style="list-style-type: none"> ○有珠山火山活動による被災地域の復興対策に関する事務を処理するため、北海道行政組織規則（昭和41年北海道規則第21号）第4条の規定により、有珠山火山活動災害復興対策室を設置 	<table border="1"> <thead> <tr> <th colspan="10">総合企画部</th> </tr> </thead> <tbody> <tr> <td>構</td><td>政</td><td>地</td><td>経</td><td>計</td><td>交</td><td>新</td><td>総</td><td>科</td><td>情</td><td>土</td><td>道</td> </tr> <tr> <td>造</td><td>策</td><td>政</td><td>地</td><td>地</td><td>通</td><td>幹</td><td>務</td><td>学</td><td>報</td><td>地</td><td>民</td> </tr> <tr> <td>改</td><td>室</td><td>策</td><td>報</td><td>振</td><td>企</td><td>通</td><td>線</td><td>課</td><td>技</td><td>術</td><td>水</td> </tr> <tr> <td>革</td><td>室</td><td>評</td><td>広</td><td>興</td><td>画</td><td>企</td><td>企</td><td>対</td><td>策</td><td>振</td><td>相</td> </tr> <tr> <td>推</td><td>参</td><td>価</td><td>聴</td><td>室</td><td>室</td><td>室</td><td>室</td><td>室</td><td>室</td><td>室</td><td>談</td> </tr> <tr> <td>進</td><td>事</td><td>課</td><td>課</td><td>課</td><td>室</td><td>室</td><td>室</td><td>室</td><td>室</td><td>室</td><td>セ</td> </tr> <tr> <td>室</td><td></td><td></td><td></td><td>参</td><td></td><td></td><td>参</td><td></td><td>課</td><td>タ</td><td>ン</td> </tr> <tr> <td></td><td></td><td></td><td></td><td>事</td><td></td><td></td><td>事</td><td></td><td></td><td></td><td>タ</td> </tr> <tr> <td></td><td></td><td></td><td></td><td></td><td></td><td></td><td></td><td></td><td></td><td></td><td>タ</td> </tr> </tbody> </table>	総合企画部										構	政	地	経	計	交	新	総	科	情	土	道	造	策	政	地	地	通	幹	務	学	報	地	民	改	室	策	報	振	企	通	線	課	技	術	水	革	室	評	広	興	画	企	企	対	策	振	相	推	参	価	聴	室	室	室	室	室	室	室	談	進	事	課	課	課	室	室	室	室	室	室	セ	室				参			参		課	タ	ン					事			事				タ												タ																																															
総合企画部																																																																																																																																																																							
構	政	地	経	計	交	新	総	科	情	土	道																																																																																																																																																												
造	策	政	地	地	通	幹	務	学	報	地	民																																																																																																																																																												
改	室	策	報	振	企	通	線	課	技	術	水																																																																																																																																																												
革	室	評	広	興	画	企	企	対	策	振	相																																																																																																																																																												
推	参	価	聴	室	室	室	室	室	室	室	談																																																																																																																																																												
進	事	課	課	課	室	室	室	室	室	室	セ																																																																																																																																																												
室				参			参		課	タ	ン																																																																																																																																																												
				事			事				タ																																																																																																																																																												
											タ																																																																																																																																																												
13. 4. 1	<ul style="list-style-type: none"> ○構造改革推進室を廃止し、構造改革推進課を設置（一部業務を総務部へ移管） ○計画推進室と政策評価課を統合し、政策推進評価課を設置 	<table border="1"> <thead> <tr> <th colspan="10">総合企画部</th> </tr> </thead> <tbody> <tr> <td>政</td><td>地</td><td>経</td><td>交</td><td>新</td><td>総</td><td>科</td><td>情</td><td>土</td><td>道</td><td>有</td> </tr> <tr> <td>策</td><td>政</td><td>地</td><td>通</td><td>幹</td><td>務</td><td>学</td><td>報</td><td>地</td><td>民</td><td>珠</td> </tr> <tr> <td>室</td><td>策</td><td>報</td><td>企</td><td>通</td><td>線</td><td>課</td><td>技</td><td>術</td><td>水</td><td>山</td> </tr> <tr> <td>室</td><td>推</td><td>広</td><td>画</td><td>企</td><td>企</td><td>対</td><td>策</td><td>振</td><td>相</td><td>山</td> </tr> <tr> <td>参</td><td>進</td><td>聴</td><td>室</td><td>室</td><td>室</td><td>室</td><td>室</td><td>室</td><td>室</td><td>火</td> </tr> <tr> <td>事</td><td>備</td><td>課</td><td>課</td><td>課</td><td>室</td><td>室</td><td>室</td><td>室</td><td>室</td><td>災</td> </tr> <tr> <td>備</td><td>進</td><td>推</td><td>室</td><td>室</td><td>室</td><td>室</td><td>室</td><td>室</td><td>室</td><td>山</td> </tr> <tr> <td>課</td><td>課</td><td>課</td><td>参</td><td>参</td><td>参</td><td>参</td><td>参</td><td>参</td><td>参</td><td>害</td> </tr> <tr> <td></td><td></td><td></td><td>事</td><td>事</td><td>事</td><td>事</td><td>事</td><td>事</td><td>事</td><td>活</td> </tr> <tr> <td></td><td></td><td></td><td></td><td></td><td></td><td></td><td></td><td></td><td></td><td>復</td> </tr> <tr> <td></td><td></td><td></td><td></td><td></td><td></td><td></td><td></td><td></td><td></td><td>興</td> </tr> <tr> <td></td><td></td><td></td><td></td><td></td><td></td><td></td><td></td><td></td><td></td><td>対</td> </tr> <tr> <td></td><td></td><td></td><td></td><td></td><td></td><td></td><td></td><td></td><td></td><td>策</td> </tr> <tr> <td></td><td></td><td></td><td></td><td></td><td></td><td></td><td></td><td></td><td></td><td>室</td> </tr> </tbody> </table>	総合企画部										政	地	経	交	新	総	科	情	土	道	有	策	政	地	通	幹	務	学	報	地	民	珠	室	策	報	企	通	線	課	技	術	水	山	室	推	広	画	企	企	対	策	振	相	山	参	進	聴	室	室	室	室	室	室	室	火	事	備	課	課	課	室	室	室	室	室	災	備	進	推	室	室	室	室	室	室	室	山	課	課	課	参	参	参	参	参	参	参	害				事	事	事	事	事	事	事	活											復											興											対											策											室	
総合企画部																																																																																																																																																																							
政	地	経	交	新	総	科	情	土	道	有																																																																																																																																																													
策	政	地	通	幹	務	学	報	地	民	珠																																																																																																																																																													
室	策	報	企	通	線	課	技	術	水	山																																																																																																																																																													
室	推	広	画	企	企	対	策	振	相	山																																																																																																																																																													
参	進	聴	室	室	室	室	室	室	室	火																																																																																																																																																													
事	備	課	課	課	室	室	室	室	室	災																																																																																																																																																													
備	進	推	室	室	室	室	室	室	室	山																																																																																																																																																													
課	課	課	参	参	参	参	参	参	参	害																																																																																																																																																													
			事	事	事	事	事	事	事	活																																																																																																																																																													
										復																																																																																																																																																													
										興																																																																																																																																																													
										対																																																																																																																																																													
										策																																																																																																																																																													
										室																																																																																																																																																													

年月日	変遷事項	機構図
19. 6. 1	<p>○地域振興・計画局参事を廃止し、新たに地域振興・計画局内に地域づくり支援室を設置</p> <p>○市町村課内に新たに市町村財政健全化支援室を設置</p>	<p style="text-align: center;">企 画 振 興 部</p> <pre> graph TD Root[企画振興部] --- B1[地域振興・計画局] Root --- B2[地域主権局] Root --- B3[科学IT振興局] Root --- B4[新幹線・交通企画局] B1 --- S1[総務課] B1 --- S2[市町村課] B1 --- S3[統計課] B1 --- S4[地域づくり支援室] B1 --- S5[計画室] S2 --- S2_1[市町村財政健全化支援室] B3 --- S6[科学技術振興課] B3 --- S7[情報政策課] B4 --- S8[交通企画課] B4 --- S9[参事] B4 --- S10[新幹線対策室] </pre>
20. 4. 1	<p>○地域振興・計画局を廃止し、新たに地域行政局と地域づくり支援局を設置し、地域行政局内に市町村課、統計課を設置。</p> <p>経済の調査及び分析、社会資本、土地水対策に係る事務を総務課に移管、北海道長期総合計画の推進管理に係る事務を知事政策部に移管</p>	<p style="text-align: center;">企 画 振 興 部</p> <pre> graph TD Root[企画振興部] --- B1[地域行政局] Root --- B2[地域づくり支援局] Root --- B3[地域主権局] Root --- B4[科学IT振興局] Root --- B5[新幹線・交通企画局] B1 --- S1[総務課] B1 --- S2[市町村課] B1 --- S3[統計課] S2 --- S2_1[市町村財政健全化支援室] B4 --- S4[科学技術振興課] B4 --- S5[情報政策課] B5 --- S6[交通企画課] B5 --- S7[参事] B5 --- S8[新幹線対策室] </pre>
21. 4. 1	<p>○知事政策部と企画振興部を統合し、総合政策部を設置</p> <p>○新たに地域振興を所管する参事監を設置し、参事監の下に地域づくり支援局、地域行政局、地域主権局を設置</p> <p>○新幹線・交通企画局内に空港活性化推進室を設置</p> <p>○地域行政局に経済の調査及び分析を所管する参事を設置</p>	<p style="text-align: center;">知 事 政 策 部</p> <pre> graph TD Root[知事政策部] --- B1[知事室] B1 --- S1[総務課] B1 --- S2[秘書課] B1 --- S3[広報広聴課] B1 --- S4[国際課] B1 --- S5[道政相談センター] B1 --- S6[政策審議局] B1 --- S7[計画推進局] B1 --- S8[北海道洞爺湖サミット推進局] S4 --- S4_1[パスポートセンター] </pre>
21. 7. 1	<p>○APEC貿易担当大臣会合を所管するAPEC貿易担当大臣会合推進局を設置</p>	<p style="text-align: center;">総 合 政 策 部</p> <pre> graph TD Root[総合政策部] --- B1[知事室] Root --- B2[政策審議局] Root --- B3[計画推進局] Root --- B4[科学IT振興局] Root --- B5[新幹線・交通企画局] Root --- B6[APEC貿易担当大臣会合推進局] Root --- B7[地域づくり支援局] Root --- B8[地域行政局] Root --- B9[地域主権局] B1 --- S1[総務課] B1 --- S2[秘書課] B1 --- S3[広報広聴課] B1 --- S4[国際課] B1 --- S5[道政相談センター] S4 --- S4_1[パスポートセンター] B4 --- S6[科学技術振興課] B4 --- S7[情報政策課] B5 --- S8[交通企画課] B5 --- S9[空港活性化推進室] B5 --- S10[新幹線対策室] B8 --- S11[市町村課] B8 --- S12[統計課] B8 --- S13[参事] S11 --- S11_1[市町村財政健全化支援室] </pre>

年月日	変遷事項	機構図
22. 4. 1	<ul style="list-style-type: none"> ○地域振興を所管する地域振興監を設置し、地域振興監の下に地域づくり支援局、地域行政局、地域主権局を設置 ○科学 I T 振興局内に総合研究機構運営支援室を設置 ○物流拠点の形成、離島等の連絡船舶の運行確保に係る事務及び空港・地域航空に関する事務（新千歳空港の24時間運用対策に関する事務を除く）を建設部に移管 ○経済の調査及び分析に係る事務を計画推進局に移管 	<p style="text-align: center;">総 合 政 策 部</p> <pre> graph TD GPB[総合政策部] --- GS[知事室] GPB --- KJ[政策審議局] GPB --- KH[計画推進局] GPB --- KIT[科学 I T 振興局] GPB --- JTK[新幹線・交通企画局] GPB --- APEC[APEC 貿易担当大臣会合推進局] GPB --- JZ[地域づくり支援局] GPB --- JXA[地域行政局] GPB --- JZK[地域主権局] GS --- TSK[総務課] GS --- HSK[秘書課] GS --- HAK[広報広聴課] GS --- IK[国際課] GS --- PAS[パスポートセンター] GS --- DKS[道政相談センター] KIT --- KJTB[科学技術振興課] KIT --- JPK[情報政策課] KIT --- JZK[総合研究機構運営支援室] JTK --- JTK[地域交通課] JTK --- JZK[参事] JTK --- JZK[新幹線対策室] JXA --- JZK[市町村課] JXA --- JZK[市町村財政健全化支援室] JXA --- JZK[統計課] </pre>
22. 7. 1	<ul style="list-style-type: none"> ○APEC貿易担当大臣会合推進局を廃止 	<p style="text-align: center;">総 合 政 策 部</p> <pre> graph TD GPB[総合政策部] --- GS[知事室] GPB --- KJ[政策審議局] GPB --- KH[計画推進局] GPB --- KIT[科学 I T 振興局] GPB --- JTK[新幹線・交通企画局] GPB --- JZ[地域づくり支援局] GPB --- JXA[地域行政局] GPB --- JZK[地域主権局] GS --- TSK[総務課] GS --- HSK[秘書課] GS --- HAK[広報広聴課] GS --- IK[国際課] GS --- PAS[パスポートセンター] GS --- DKS[道政相談センター] KIT --- KJTB[科学技術振興課] KIT --- JPK[情報政策課] KIT --- JZK[総合研究機構運営支援室] JTK --- JTK[地域交通課] JTK --- JZK[参事] JTK --- JZK[新幹線対策室] JXA --- JZK[市町村課] JXA --- JZK[市町村財政健全化支援室] JXA --- JZK[統計課] </pre>
24. 4. 1	<ul style="list-style-type: none"> ○「新・北海道総合計画」と「新生北海道戦略推進プラン」の一体的な展開等を図るため、政策審議局と計画推進局を統合し、政策局を設置 ○計画推進局が所管していた社会資本に関する事務、土地水対策に関する事務及び経済の調査及び分析に関する事務を担うため、政策局内にそれぞれ社会資本課、土地水対策課、経済調査課を設置 ○総合研究機構運営支援室を研究法人室に改称 ○新幹線対策室を新幹線推進室に改称 	<p style="text-align: center;">総 合 政 策 部</p> <pre> graph TD GPB[総合政策部] --- GS[知事室] GPB --- JZK[政策局] GPB --- KH[計画推進局] GPB --- KIT[科学 I T 振興局] GPB --- JTK[新幹線・交通企画局] GPB --- JZ[地域づくり支援局] GPB --- JXA[地域行政局] GPB --- JZK[地域主権局] GS --- TSK[総務課] GS --- HSK[秘書課] GS --- HAK[広報広聴課] GS --- IK[国際課] GS --- PAS[パスポートセンター] GS --- DKS[道政相談センター] JZK --- JZK[参事] JZK --- JZK[社会資本課] JZK --- JZK[土地水対策課] JZK --- JZK[経済調査課] KIT --- KJTB[科学技術振興課] KIT --- JPK[情報政策課] KIT --- JZK[研究法人室] JTK --- JTK[地域交通課] JTK --- JZK[参事] JTK --- JZK[新幹線推進室] JXA --- JZK[市町村課] JXA --- JZK[市町村財政健全化支援室] JXA --- JZK[統計課] </pre>

年月日	変遷事項	機 構 図
25. 4. 1	<p>○総合交通を所管する交通企画監を設置し、交通企画監の下に交通政策局、航空局を設置</p> <p>○航空・海上交通部門及び物流部門を総合的に推進するため、これらに関する事務を建設部から移管</p> <p>○地域づくり支援局内に地域政策課を設置</p>	<p>建設部</p> <ul style="list-style-type: none"> 空港港湾局 <ul style="list-style-type: none"> 物流港湾課 空港活性化推進室 <p>総合政策部</p> <ul style="list-style-type: none"> 知事室 <ul style="list-style-type: none"> 総務課 秘書課 広報広聴課 国際課 <ul style="list-style-type: none"> パスポートセンター 道政相談センター 政策局 <ul style="list-style-type: none"> 参事 社会資本課 土地水対策課 経済調査課 科学IT振興局 <ul style="list-style-type: none"> 科学技術振興課 情報政策課 研究法人室 交通政策局 <ul style="list-style-type: none"> 交通企画課 新幹線推進室 物流港湾室 航空局 地域づくり支援局 <ul style="list-style-type: none"> 地域政策課 地域行政局 <ul style="list-style-type: none"> 市町村課 <ul style="list-style-type: none"> 市町村財政健全化支援室 統計課 地域主権局
26. 4. 1	<p>○経済の調査及び分析に関する事務を経済部に移管</p>	<p>総合政策部</p> <ul style="list-style-type: none"> 知事室 <ul style="list-style-type: none"> 総務課 秘書課 広報広聴課 国際課 <ul style="list-style-type: none"> パスポートセンター 道政相談センター 政策局 <ul style="list-style-type: none"> 参事 社会資本課 土地水対策課 科学技術振興課 科学IT振興局 <ul style="list-style-type: none"> 科学技術振興課 情報政策課 研究法人室 交通政策局 <ul style="list-style-type: none"> 交通企画課 新幹線推進室 物流港湾室 航空局 地域づくり支援局 <ul style="list-style-type: none"> 地域政策課 地域行政局 <ul style="list-style-type: none"> 市町村課 <ul style="list-style-type: none"> 市町村財政健全化支援室 統計課 地域主権局

年月日	変遷事項	機 構 図
27. 6. 1	<ul style="list-style-type: none"> ○総合政策部長の下に全庁の重要施策の総合調整機能と地域戦略の推進機能を一元化するため、地域振興監を廃止 ○科学IT振興局科学技術振興課を経済部に移管するとともに、研究法人室を政策局に移管し、情報政策課及び地域行政局統計課を情報統計局に再編 ○総合計画の見直しに向けて政策局に計画推進課を新設 ○人口減少問題対策の戦略企画を所管する人口減少問題対策局を新設 ○人口減少問題対策局に地域戦略課を新設するとともに、地域づくり支援局を廃止し、地域政策課を人口減少問題対策局に配置 ○地域行政局及び地域主権局を廃止し、地域主権・行政局を新設し、市町村課及び地域主権課を配置 ○航空局に航空課を新設 	<div style="text-align: center; border: 1px solid black; padding: 5px;"> 総 合 政 策 部 </div>
28. 4. 1	<ul style="list-style-type: none"> ○国際化関連施策の総合的な推進のため、国際局を新設し、知事室から国際課及びパスポートセンター移管し、設置 ○国際課内に新たに国際交流室及びロシア室を新設（ロシア関連業務を経済部から移管（サハリン事務所含む）） ○人口減少問題対策局を地域創生局に改組 	<div style="text-align: center; border: 1px solid black; padding: 5px;"> 総 合 政 策 部 </div>

年月日	変遷事項	機構図
28. 9. 1	○道内空港運営の戦略的な推進を加速化するため、空港運営戦略推進室を新設	<p style="text-align: center;">総 合 政 策 部</p> <pre> graph TD GPB[総合政策部] --> KS[知事室] GPB --> AOS[空港運営戦略推進室] GPB --> PL[政策局] GPB --> IL[国際局] GPB --> IS[情報統計局] GPB --> RCL[地域創生局] GPB --> DML[地域主権・行政局] GPB --> TPL[交通政策局] GPB --> AL[航空局] KS --- GSK[総務課] KS --- KSK[秘書課] KS --- KAK[広報広聴課] KS --- KDC[道政相談センター] AOS --- AOSR[研究法人室] PL --- PLP[参事] PL --- PLH[計画推進課] PL --- PLSC[社会資本課] PL --- PLSD[土地水対策課] IL --- ILK[国際課] IL --- ILIA[国際交流室] IL --- ILRS[ロシア室] IL --- ILPS[パスポートセンター] IS --- ISP[情報政策課] IS --- IST[統計課] RCL --- RCLC[地域戦略課] RCL --- RCLP[地域政策課] DML --- DMLC[市町村課] DML --- DMLA[市町村財政健全化支援室] DML --- DMLM[地域主権課] TPL --- TPLC[交通企画課] TPL --- TPLN[新幹線推進室] TPL --- TPLP[物流港湾室] AL --- ALK[航空課] </pre>
29. 4. 1	<p>○本道の教育等に関する総合的な施策の根本となる「北海道総合教育大綱」を一層推進するため、政策局内に総合教育推進室を新設</p> <p>○北海道150年事業の着実な推進のため、政策局内に北海道150年事業室を新設</p> <p>○日露経済交流の拡大等に向けた動きを踏まえ、国際課ロシア室を廃止し、新たにロシア担当局長及びロシア担当課長を配置</p>	<p style="text-align: center;">総 合 政 策 部</p> <pre> graph TD GPB[総合政策部] --> KS[知事室] GPB --> AOS[空港運営戦略推進室] GPB --> PL[政策局] GPB --> IL[国際局] GPB --> IS[情報統計局] GPB --> RCL[地域創生局] GPB --> DML[地域主権・行政局] GPB --> TPL[交通政策局] GPB --> AL[航空局] KS --- GSK[総務課] KS --- KSK[秘書課] KS --- KAK[広報広聴課] KS --- KDC[道政相談センター] AOS --- AOSR[研究法人室] PL --- PLP[参事] PL --- PLH[計画推進課] PL --- PLSC[社会資本課] PL --- PLSD[土地水対策課] PL --- PLCE[総合教育推進室] PL --- PLRF[研究法人室] PL --- PL150[北海道150年事業室] IL --- ILK[国際課] IL --- ILIA[国際交流室] IL --- ILPS[パスポートセンター] IS --- ISP[情報政策課] IS --- IST[統計課] RCL --- RCLC[地域戦略課] RCL --- RCLP[地域政策課] DML --- DMLC[市町村課] DML --- DMLA[市町村財政健全化支援室] DML --- DMLM[地域主権課] TPL --- TPLC[交通企画課] TPL --- TPLN[新幹線推進室] TPL --- TPLP[物流港湾室] AL --- ALK[航空課] </pre>

6 総合政策部関係附属機関一覧

名 称	設 置 根 拠 (年月日)	設 置 目 的	担当課(局)
北海道いじめ調査委員会	条例 H26. 5. 1	いじめによる重大事態が発生した場合に、北海道教育委員会及び学校法人から報告のあった調査結果について、知事が必要と認めるときに再調査を行うため	政策局 総合教育推進室
北海道総合開発委員会	条例 S28. 1. 7	北海道に関する総合的な計画を作成し推進するため	計画推進課
北海道国土利用計画審議会	法律、条例 S49. 10. 23	北海道の区域における国土の利用に関する基本的な事項及び土地利用に関し、重要な事項を調査審議するため	土地水対策課
北海道土地利用審査会	法律、条例 S49. 10. 23	国土利用計画法の届出に係る勧告並びに規制・監視・注視区域の指定等に関し、重要な事項を審査するため	土地水対策課
北海道水資源保全審議会	条例 H24. 4. 1	北海道の水資源の保全に関する重要事項を調査審議するため	土地水対策課
北海道固定資産評価審議会	法律、条例 S37. 11. 1	固定資産の評価に関する事項で重要な事項を調査審議するため	市町村課
北海道本人確認情報保護審議会	法律、条例 H14. 8. 5	本人確認情報の保護に関する事項を調査審議するため	市町村課
自治紛争処理委員	法律 —	普通地方公共団体相互の間又は普通地方公共団体の機関相互の間の紛争の調停、地方自治法の規定による審査請求、審査の申立て又は審決の申請に係る審理を処理するため	市町村課
北海道道州制特別区域提案検討委員会	条例 H19. 7. 30	道州制特区推進法に係る変更提案に関する事項を調査審議するため	地域主権課
北海道運輸交通審議会	条例 S47. 7. 31	北海道における運輸交通に関する施策の総合的な推進を図るため	交通企画課

7 総合政策部懇談会・連絡調整会議一覧

名 称	目 的	構 成 員	担 当 課(局)
地方行政連絡 会議	地方公共団体が国の地方行政機関と連携協同を図ることにより、広域にわたる行政の総合的な実施及び円滑な実施を促進し地方自治の広域的運営の確保する	北海道、札幌市、北海道管区行政評価局長、北海道警察本部、北海道財務局、北海道経済産業局など16機関で構成	総務課
北海道広報広 聴推進会議	道の広報広聴活動について、道民の意向を反映し、道民のための広報広聴活動の効果的な推進を図る	北海道、一般道民（公募）、各種団体関係者、報道関係者等	広報 広聴課
広報広聴担当 者会議	広報・広聴事務の総合的な調整及び連絡を行う	・ 広報広聴課職員、道政相談センター職員、行政情報センター職員、各部及び出納局の広報広聴総括担当者、総合振興局等の地域創生部地域政策課長の指名する主査、東京事務所広報担当主査 ・ 企業局、議会事務局、監査委員事務局、人事委員会事務局、労働委員会事務局、教育庁、警察本部の広報広聴担当主査	広報 広聴課
広報広聴連絡 会議	道における重点的な広報や横断的な広報広聴の実施について協議・検討し、効果的・効率的な道政広報の展開を図るとともに、道民の意向や地域ニーズを的確に把握し、横断的な広聴活動を図る	・ 広報広聴課長、広報広聴課広報担当課長、道政相談センター所長、政策局参事、部及び出納局、総合振興局等の広報主管者、東京事務所行政課長 ・ 企業局、議会事務局、監査委員事務局、人事委員会事務局、労働委員会事務局、教育庁及び警察本部の広報主管課長	広報 広聴課
北海道TPP 協定対策本部	TPP協定交渉の情報の共有と今後の対応などを総合的に協議する	本 部 長 知事 副 部 長 副知事 本 部 員 各部長、各総合振興局長・振興局長等	政策局 参事
北海道TPP 問題連絡会議	TPP協定に関し本道の産業活動や道民生活への影響及び懸念される事項について、関係機関・団体で情報を共有化し、緊密な連携を図りながら対応する	北海道、北海道市長会、北海道町村会、北海道経済連合会、北海道商工会議所連合会、北海道商工会連合会、北海道消費者協会、北海道生活協同組合連合会、北海道農業協同組合中央会、北海道農民連盟、北海道農業会議、北海道農業共済組合連合会、北海道土地改良事業団体連合会、北海道農業公社、北海道漁業協同組合連合会、北海道森林組合連合会、北海道医師会、北海道歯科医師会、北海道薬剤師会、北海道建設業協会、北海道測量設計業協会、連合北海道	政策局 参事
北海道150年 事業庁内ワー キングチーム	2018年（平成30年）に、本道が「北海道」と命名されてから150年目の節目に記念事業を実施するにあたり、基本的な方向性や事業内容などを検討する	リーダー 政策局北海道150年事業室参事 構成員 関係各課主幹 オブザーバー 各部等企画担当主幹	政策局 北海道 150年 事業室

名 称	目 的	構 成 員	担 当 課(局)
北海道総合計画推進本部	総合計画の着実かつ効果的な推進に当たり、振興局を含めた全庁横断的な推進体制として、重点戦略計画や特定分野別計画など関連する計画との一体的な推進を図り、実効性を確保する	本部長 知事 副本部長 副知事 本部長 本庁各部長等 各総合振興局・振興局長	計画 推進課
社会資本整備推進会議	将来の北海道に必要な社会資本整備を着実に推進するため、効率的・効果的な取り組みについて、全庁的視点に立った検討を行う	座 長 政策局社会資本課長 構成員 本庁関係課長等	社会 資本課
北海道強靱化推進本部	北海道強靱化計画に基づき、関連施策を総合的かつ効果的に推進する	本部長 知事 副本部長 副知事 本部長 各部長、各総合振興局長・振興局長等	社会 資本課
北海道土地・水対策連絡調整会議	土地及び水に関する対策を総合的かつ有機的に推進する	座 長 政策局土地水対策課長 構成員 本庁関係課長等	土地水 対策課
北海道地価調査委員会	北海道が行う地価調査事業の円滑な推進を図るため	北海道財務局管財部首席国有財産鑑定官、札幌国税局課税第一部資産評価官ほか3名	土地水 対策課
道総研関係部連絡会議	道総研の中期目標策定に係る調整、道総研に関する各部施策情報等の共有など、道総研の運営に必要な事項について連絡調整を行う	研究法人室 参事、主幹 関係課 担当主幹	研究 法人室
道総研・研究法人室連絡会議	道と道総研が緊密な連携を図るため、研究法人室と道総研本部が相互の共通の事項の連絡調整を行う	研究法人室 参事、主幹等 道総研 主幹、主査	研究 法人室
国際化推進に関する有識者会議（仮称）	道行政全般にわたる国際化の基本的な考え方を明らかにし、国際情勢や本道を取り巻く環境の変化を踏まえて、効果的に国際施策を推進するため有識者等から意見聴取を行う	本道の国際化に関して高い見識を有する者で構成	国際課
国際化推進に関する連絡調整会議（仮称）	北海道の国際化を総合的に推進するため、庁内における施策、事業の連絡調整などを行う	本庁関係課長等で構成	国際課
北朝鮮による拉致問題等に関する連絡調整会議	拉致問題の解決に向けて、事態の進展が見込まれることから、関係部局や総合振興局・振興局が連携して情報収集や情報の共有化に努め、拉致被害者等の帰国を見据えた今後の対応について検討することを目的とする	座 長 国際局長 構成員 本庁関係部課長職、東京事務所課長職、教育庁課長職、各総合振興局・振興局部長職	国際課

名 称	目 的	構 成 員	担 当 課(局)
北海道・ロシア連邦極東地域経済交流推進委員会	道とロシア連邦極東地域との経済交流の推進及びロシア連邦側委員会との合同会議の円滑な運営に資することを目的として、次の事業を行う ・道とロシア連邦極東地域との経済協力発展プログラムの策定 ・プログラムの推進状況の把握・改訂 ・ロシア連邦極東地域との経済交流の推進に関する情報、意見等の交換等	委員長 知事 副委員長 (一社)北海道商工会議所連合会会頭 常任委員 北海道経済連合会専務理事ほか 委員 国の出先機関、市町村、団体、企業等	国際課
北海道・サハリン州友好・経済協力推進協議会	平成10年11月22日付け「日本国北海道とロシア連邦サハリン州との友好・経済協力に関する提携議定書」に基づき、道とサハリン州との友好・経済協力に関する提携合意事項を推進するほか、両地域の交流を円滑に進めるため必要な調整を図る	座 長 北大スラブ研究センター教授 副 座 長 国際局長 兼 副知事 構成機関 市町村、団体等	国際課
北海道IT推進委員会	北海道IT活用推進プランをはじめとする情報化施策の総合的な推進	委員長 情報統計局長 委員 本庁関係課長 各総合振興局・振興局地域創生部長	情報 政策課
情報セキュリティ委員会	情報セキュリティ対策の全庁的かつ統一的な実施	最高情報セキュリティ責任者 副知事 統括情報セキュリティ責任者 情報統計局長 情報セキュリティ責任者 本庁各部長、各総合振興局・振興局長	情報 政策課
静内地域活性化検討協議会	「道道静内中札内線にかかわる現道の維持管理及び今後の地域の活性化等に関する対応策」を策定したことに伴い、北海道と新ひだか町が連携し、情報や認識を共有するとともに、その推進状況を点検・協議する	座 長 地域創生局長 委 員 本庁関係課長職 関係出先機関部課長職 新ひだか町 副町長 他	地域 戦略課
中札内地域活性化検討協議会	「道道静内中札内線にかかわる現道の維持管理及び今後の地域の活性化等に関する対応策」を策定したことに伴い、北海道と中札内村が連携し、情報や認識を共有するとともに、その推進状況を点検・協議する	座 長 地域創生局長 委 員 本庁関係課長職 関係出先機関部課長職 中札内村 副村長 他	地域 戦略課
地域づくり推進会議	道と市町村との緊密な連携・協働を基本に、地域の特性や資源を活かした魅力あふれる地域づくりを推進するため、知事と市町村長が地域の活性化方策などをテーマに意見交換を行う	構成員 知事、市町村長、総合振興局長及び振興局長	地域 戦略課
北海道地域づくり推進本部	地域からの政策提案に係る全庁横断的な調整を総合的に推進	本部長 知事 本部長 各部長等	地域 戦略課
北海道人口減少問題対策本部	人口減少問題への対策の総合的な企画、調整及び推進	本部長 知事 本部長 各部長、各(総合)振興局長等	地域 戦略課

名 称	目 的	構 成 員	担 当 課(局)
北海道創生協 議会	「北海道創生総合戦略」の推進及び進捗状 況の検証を行う	北海道、関係団体、学識経験者等で構成	地域 戦略課
苫小牧西部地 区開発連絡協 議会	苫小牧西部臨海工業地区開発の推進に関す る事項について情報交換・協議を行う	座 長 地域創生局長 委 員 苫小牧市、 苫小牧港管理組合 苫小牧港開発株式会社	地域 戦略課
地域政策推進 会議	特定地域の振興、構造改革特区の実現、地域 づくり及び移住交流の促進等の地域政策の 着実な推進	座 長 地域創生局地域づくり担当局長 委 員 本庁関係課長等	地域 政策課
子ども農山漁 村交流プロジ ェクト推進庁 内連絡会議	総務省・農林水産省・文部科学省・環境省 四省連携の「子ども農山漁村交流プロジェ クト」を北海道内において円滑に推進する 内連絡会議	座 長 地域政策課集落・地域活力担当課長 委 員 本庁関係課主幹	地域 政策課
東日本大震災 道外被災県・ 避難者支援対 策本部	東日本大震災により甚大な被害を受けた被 災県や、道内に避難された方々に、道とし て必要な支援を継続する	本部長 総合政策部長 構成員 本庁関係次長、局長 各(総合)振興局副局長	地域 政策課
北海道離島 振興対策会 議	北海道内における離島振興の着実な推進 を図る	座 長 総合政策部長 構成員 離島町長、総合政策部地域創生局地域 づくり担当局長、関係振興局地域創生 部長	地域 政策課
北海道移住・ 定住推進連携 会議	本道への、他地域からの人口の流入促進や 地域の活性化を目的とする移住・定住施策 を推進するため、道及び関係機関による 「しごと」、「住まい」、「暮らし」に係 る情報共有と連携体制の構築を図り、本道 への移住・定住を促進する	座 長 地域政策課移住・定住担当課長 構成員 北海道労働局職業安定部職業安定課、 北海道農業担い手育成センター、北海 道森林整備担い手支援センター、北海 道漁業就業支援協議会、北海道福祉人 材センター、北海道若年就職支援セ ンター、(公社)北海道宅地建物取引 業協会、(公社)全日本不動産協会北 海道本部、(公社)北海道看護協会、 (地独)北海道立総合研究機構・北方 建築総合研究所、NPO法人住んでみ たい北海道推進会議、北海道移住促進 協議会、本庁関係部局	地域 政策課
道・市長会・ 町村会連絡調 整会議	道の各種施策の実施にあたり、市町村の財 政負担等を伴う制度の創設や見直し等につ いて、道と市長会及び町村会との調整を図 る	—	市町村 課
北海道住民基 本台帳システ ムセキュリティ 会議	セキュリティ対策など、住民基本台帳ネッ トワークシステムの運用上、特に重要な事 項を審議する	総合政策部長、住民基本台帳ネットワー クシステムを利用する課等の課長相当職	市町村 課

名 称	目 的	構 成 員	担 当 課(局)
被災市町村の行政機能の確保に向けた推進会議	「被災市町村の行政機能の確保に向けた検討会議」において整理された課題や方向性などの行政機能確保のための取組や施策等を速やかに展開するため、各部局等が所管する個別施策への反映等に係る総合調整や進捗状況について協議する	本庁関係局、北海道市長会、北海道町村会等	市町村課
交通ネットワークに関する連絡会議	「北海道交通ネットワーク総合ビジョン」策定（H20.12）後の交通を取り巻く様々な環境の変化を踏まえ、総合的な交通ネットワークの形成を図っていく上での課題の整理などを行う	座 長 交通企画課長 構成員 関係課担当主幹	交通企画課
北海道港湾連絡協議会	道内の港湾の整備計画や運営管理に関する諸問題の連絡調整を行う	会 長 交通企画監 委 員 北海道港湾協会幹事	物流港湾室
北海道物流戦略推進会議	北海道の経済活動や道民生活を支える上で重要な役割を果たす物流に関する施策及び北海道経済の活性化に向けて、物流・人流の拠点の実現を目指す北東アジア・ターミナル構想の総合的な推進を図る	委員長 交通企画監 委 員 関係部局長	物流港湾室

8 総合政策部関係計画・方針・指針等

計画・方針・指針等	期間・策定期等	担当課(局)
北海道戦略広報基本方針	H26年 4月	広 報 広 聴 課
新・北海道ビジョン推進方針	H27年 8月	政 策 局 参 事
北海道総合教育大綱	H27年10月	政策局総合教育推進室
北海道におけるグローバル人材の育成に向けて	H28年 9月	政策局総合教育推進室
北海道総合計画	H28年度からH37年度	計 画 推 進 課
社会資本整備に関する説明責任(アカウンタビリティ)の推進指針	H13年 1月 (H17年2月改訂)	社 会 資 本 課
道におけるPFI導入のための指針	H13年 3月 (H26年3月改訂)	
PPP/PFI手法導入優先的検討規程	H29年 3月	
新・ほっかいどう社会資本整備の重点化方針	H29年度～H38年度 (H29年3月改定)	
北海道インフラ長寿命化計画(行動計画)	H27年度から概ね10年	
北海道バックアップ拠点構想	H24年 3月	
北海道強靱化計画	H27年度から概ね5年	土 地 水 対 策 課
国土利用計画(北海道計画)－第5次－	H29年 3月	
北海道土地利用基本計画－第4次－	H22年 3月	
北海道国際化推進指針	H23年度から概ね7年	国 際 課
IT部門の業務継続計画(ステップ2)	H24年 3月	情 報 政 策 課
情報システム全体最適化の取組方針	H25年度～H29年度	
北海道IT利活用推進プラン	H26年度～H29年度	
連携地域別政策展開方針(道南、道北、オホーツク、十勝、釧路・根室、道央広域 各連携地域)	H28年度～H32年度	地 域 戦 略 課
本道における人口減少問題に対する取組指針	H27年 3月	
北海道創生総合戦略	H27年度～H31年度	地 域 政 策 課
青函圏交流・連携ビジョン ～交流・連携の新たなステージへ～	H23年度から概ね10年	
半島振興計画(渡島地域・積丹地域)	H27年度から概ね10年	
北海道山村振興基本方針	H27年度から概ね10年	
北海道過疎地域自立促進方針及び計画	H28年度～H32年度	
北海道離島振興計画	H25年度～H34年度	

計画・方針・指針等	期間・策定期等	担当課(局)
道州制に向けた道から市町村への事務・権限移譲方針	H17年 3月 (H26年3月改訂)	市 町 村 課
北海道道州制特別区域計画	H19年度～H32年度	地 域 主 権 課
北海道交通ネットワーク総合ビジョン	H20年度から概ね10年 (H26年3月改訂)	交 通 企 画 課
北海道の港湾振興ビジョン	H29年度までを 基本とする。 (H26年11月見直し)	物 流 港 湾 室
北東アジア・ターミナル構想	H25年度から概ね10年	
北極海航路の利活用に向けた方針	H28年 2月	
道内空港活性化ビジョン	H20年度から概ね10年	航 空 課
道内空港における国際航空路線の誘致指針	H25年 3月	

(平成29年 4 月 1 日現在)

平成 29 年度 施策 概要

北海道総合政策部
平成 29 年 4 月 発行

発行 北海道総合政策部
編集 北海道総合政策部総務課
札幌市中央区北 3 条西 6 丁目
電話 011-204-5123 (直通)
FAX 011-232-3052
