



平成 30 年 度

造 林 事 業 実 績

令和元年12月

北海道水産林務部林務局森林整備課

目 次

1 造林実績総括

(1) 造林事業総括表	2
(2) 助成区分別事業区分別造林実績	3
補 助	3
育成単層林整備	3
育成複層林整備	3
付帯施設等整備	3
森林作業道整備	4
森林保全再生整備	4
森林空間総合整備事業	4
絆の森整備事業	4
美しい森林づくり基盤整備交付金	4
森林災害復旧造林事業	4
未来につなぐ森づくり推進事業	4
融 資	4
自 力	6
水源林造成	7
合 計	8

2 実施主体別等造林実績

(1) 実施主体別人工造林実績	12
(2) 実施主体別保育補助実績	13
(3) 実施主体別付帯施設等整備補助実績	14
(4) 実施主体別作業道等補助実績	15

3 樹種別造林実績

(1) 助成区分別実績	17
(2) 人工造林	23
ア 補 助	23
イ 自 力	29
ウ 水源林造成	30
(3) 被害地造林	31
ア 補 助	31
イ 融 資	34

ウ 自 力	35
エ 水源林造成	36
(4) 樹下植栽等	37
ア 補 助	37
イ 自 力	40

4 公私・再拡別・樹種別実績(一般民有林)

(1) 人工造林	42
ア 補 助	42
イ 自 力	43
ウ 水源林造成	44
(2) 被害地造林	45
ア 補 助	45
イ 融 資	45
ウ 自 力	45
エ 水源林造成	45
(3) 樹下植栽等	46
ア 補 助	46
イ 自 力	46

5 事業費別公共実績(一般民有林)

(1) 人工造林	48
ア 再造林	48
イ 拡大造林	48
ウ 再拡計	48
(2) 被害地造林	49
ア 森林病虫害等	49
イ 気象被害等	49
ウ 気象災害復旧	49
エ 病虫害・気象被害計	49
(3) 樹下植栽等	50
(4) 育成単層林整備(下刈・除伐・保育間伐・間伐・枝打ち)	51
(5) 育成複層林整備(更新伐)	52
(6) 育成複層林整備(下刈・除伐・保育間伐・間伐・枝打ち)	53
(7) 付帯施設等整備	54

6 森林作業道公共作業種別実績(補助(一般民有林))

(1) 育成単層林整備(人工造林)	56
(2) 育成単層林整備(下刈・除伐・保育間伐・間伐・枝打ち)	56
(3) 育成複層林整備(樹下植栽等)	56
(4) 育成複層林整備(下刈・除伐・保育間伐・間伐・枝打ち)	57
(5) 育成複層林整備(更新伐)	57

7 振興局別公共造林実績(一般民有林)

(1) 事業区分別公共造林実績	59
(2) 森林機能区分別公共造林事業実績	74

8 道単独事業等

未来につなぐ森づくり推進事業	90
----------------	----

9 過去5か年の造林実績

(1) 人工造林	92
ア 補助	92
イ 融資	95
ウ 自力	98
(2) 被害地造林	100
ア 補助	100
イ 融資	103
ウ 自力	106
(3) 下刈・除間伐(補助)	108
ア 育成単層林整備	108
イ 育成複層林整備	110

1 造林実績総括

(1) 造林事業総括表

(2) 助成区分別事業区分別造林実績
補助

育成単層林整備

育成複層林整備

付帯施設等整備

森林作業道整備

森林保全再生整備

森林空間総合整備事業

絆の森整備事業

美しい森林づくり基盤整備交付金

森林災害復旧造林事業

未来につなぐ森づくり推進事業

融 資

自 力

水源林造成

合 計

(1) 造林事業総括表

(単位:ha、m)

区		分	補助	融資	自力	水源林造成	計
育成単層林整備	人工造林	再造林	4,692.26	30.86	106.89		4,830.01
		被害地造林	1,393.92	20.43	26.78	96.15	1,537.28
		拡大造林	731.29		20.90	120.36	872.55
		(準備地拵)	1,321.87		1.95		1,323.82
		(特殊地拵)	381.08		3.11		384.19
		(特殊地拵(震災))	2.50				2.50
	小計	6,817.47	51.29	154.57	216.51	7,239.84	
	下刈	21,186.21	242.38	227.86	1,118.90	22,775.35	
	倒木起こし						
	枝打ち	512.16	6.71	49.66		568.53	
	除伐	88.11	3.82	56.49	239.48	387.90	
	保育間伐	2,292.86	7.67	161.78	652.51	3,114.82	
	間伐	4,117.41	9.80	10,300.34	352.24	14,779.79	
	更新伐						
小計	35,014.22	321.67	10,950.70	2,579.64	48,866.23		
育成複層林整備	樹下植栽等	樹下植栽	1,341.06		0.73		1,341.79
		誘導造林	170.54		3.10		173.64
		かき起こし等			1.27		1.27
		小計	1,511.60		5.10		1,516.70
	下刈	7,797.38	945.75	0.84		8,743.97	
	倒木起こし						
	枝打ち	28.87				28.87	
	除伐						
	保育間伐	705.04		20.65		725.69	
	間伐	694.95	2.30	598.66		1,295.91	
	更新伐	96.13		2.12		98.25	
	人工林整理伐						
	長期育成循環施業						
	受光伐等	276.23		19.45		295.68	
小計	372.36		21.57		393.93		
小計	11,110.20	948.05	646.82		12,705.07		
付帯施設等整備	林内作業場等						
	林床保全整備						
	鳥獣害防止	殺そ剤空中散布	31,967.00	154.77	13.86		32,135.63
		防そ溝	2,195.97	84.69	88.89		2,369.55
		忌避剤散布	91.47				91.47
		枝条巻き					
		侵入防止柵	3,380				3,380
食害防止チューブ							
標識類等							
森林作業道整備		25,426	19,243	38,240		82,909	
森林保全再生整備		3				3	
森林空間整備(内数)	共生環境整備						
	付帯施設整備						
	林内歩道等整備						
絆の森(内数)	共生環境整備		115.88			115.88	
	付帯施設整備						
	林内歩道等整備						
美しい森林づくり基盤整備交付金(内数)	造林						
	下刈						
	除伐						
	保育間伐		31.23			31.23	
	間伐		149.49			149.49	
樹下植栽等		0.50			0.50		
森林災害復旧造林事業(内数)	森林作業道等						
	被害木等整理						
	跡地造林						
未来につながる森づくり推進事業(内数)	森林作業道等						
	循環利用		5,867.56			5,867.56	
	流動化		457.83			457.83	
小計		6,325.39			6,325.39		

(注) (1) 道有林を含む。

(2) 人工造林の「小計」には「(準備地拵)」及び「(特殊地拵)」を含まない。

(2) 助成区分別事業区分別造林実績

(単位:ha, m)

区分	補助																																							
	育成単層林整備														育成複層林整備														付帯施設等整備											
	人工造林							下刈	倒起	木こ	枝打ち	除伐	保育間伐	間伐	更新伐	計	樹下植栽等				下刈	倒起	木こ	枝打ち	除伐	保育間伐	間伐	更新伐				計	林内林床	作業場等	保全整備					
	再造林	被害地造林	拡大造林	準備地拵	特殊地拵	特殊地拵(震災)	小計										樹下植栽	誘導造林	かき起等	小計								整理伐	人工整理伐	長期育成循環施業	受光伐等					小計				
(総合)振興局	再造林	被害地造林	拡大造林	準備地拵	特殊地拵	特殊地拵(震災)	小計	下刈	倒起	木こ	枝打ち	除伐	保育間伐	間伐	更新伐	計	樹下植栽	誘導造林	かき起等	小計	下刈	倒起	木こ	枝打ち	除伐	保育間伐	間伐	更新伐	計	整理伐	人工整理伐	長期育成循環施業	受光伐等	小計	林内林床	作業場等	保全整備			
全道計	4,692.26	1,393.92	731.29	1,321.87	381.08	2.50	6,817.47	21,186.21			512.16	88.11	2,292.86	4,117.41		35,014.22	1,341.06	170.54		1,511.60	7,797.38								28.87	705.04	694.95	96.13				276.23	372.36	11,110.20		
道有林	198.10	198.27		198.12	81.12		396.37	930.16			15.93	1.45		18.28		1,362.19	687.14			687.14	3,709.90																4,397.04			
渡島	136.88	92.09	31.63	4.47	51.65		260.60	1,058.50			19.75	15.69	319.45	284.45		1,958.44	5.56			5.56	265.32														15.92	15.92	298.30			
檜山	70.78	60.18	19.90		57.65		150.86	521.22			47.30	2.20	243.09	134.80		1,099.47	12.32	1.63		13.95	109.04														5.00	5.00	230.44			
後志	118.36	63.08	95.81	14.73			277.25	1,392.28			1.92		258.62	72.62		2,002.69	43.88			43.88	437.20														21.86	21.86	721.08			
胆振	259.67	50.85	69.40	17.22		2.50	379.92	1,389.05				25.99	158.58	179.59		2,133.13	26.11			26.11	269.15														12.43	12.43	423.05			
日高	194.85	12.68	19.97	66.32			227.50	767.28			34.20	4.69	107.05	363.94		1,504.66	7.82			7.82	23.43																	99.59		
石狩	18.72	9.73	9.94	9.30			38.39	163.56						59.70		261.65	43.44			43.44	99.50														6.86	6.86	166.01			
空知	266.37	12.22	30.16				308.75	1,096.45					61.54	183.13		1,649.87	46.02			46.02	246.04														34.83	34.83	374.14			
上川	552.95	193.79	90.94	137.57	3.80		837.68	2,083.13			7.00		65.44	511.77		3,505.02	30.53	9.41		39.94	264.72														5.57	5.57	365.90			
留萌	13.51	14.85	9.70				38.06	471.39					143.65	175.88		828.98	61.50	47.74		109.24	364.49													23.75	49.96	42.10	92.06	589.54		
宗谷	89.62	29.23	76.48				195.33	1,233.23					54.80	216.05		1,699.41	119.96	68.97		188.93	729.21														49.84	96.01	1,197.15			
オホーツク	1,390.27	163.73	102.06	149.76	50.84		1,656.06	4,563.26			29.31	30.50	142.68	732.08		7,153.89	61.75			61.75	181.78														7.95	7.95	415.49			
根室	122.96	17.69	13.07	28.11			153.72	501.88			5.76			102.03		763.39	2.18			2.18	11.34														3.04	3.04	33.20			
釧路	252.31	170.36	112.55	165.90	7.84		535.22	1,141.53				3.17	48.51	477.19		2,205.62	187.55	42.79		230.34	938.25														60.83	60.83	1,482.21			
十勝	1,006.91	305.17	49.68	530.37	128.18		1,361.76	3,873.29			350.99	4.42	689.45	605.90		6,885.81	5.30			5.30	148.01													10.00	10.00	317.06				
一般民有林計	4,494.16	1,195.65	731.29	1,123.75	299.96	2.50	6,421.10	20,256.05			496.23	86.66	2,292.86	4,099.13		33,652.03	653.92	170.54		824.46	4,087.48													276.23	372.36	6,713.16				

(2) 助成区分別事業区分別造林実績

(単位:ha, m)

区 分	補																助																融 資					
	付 帯 施 設 等 整 備										森林作業 道整備	森林保全 再生整備	森 林 空 間 総 合 整 備 (内 数)				紳の森整備事業(内数)				美しい森林づくり基盤整備交付金(内数)				森林災害復旧造林事業 (内 数)				未来につなぐ森づくり 推進事業(内数)			育 成 単 層 林 整 備						
	鳥 獣 害 防 止 施 設 等 整 備												標識類等	共生環 境整備	付帯施 設整備	林内歩道 等整備	用 取 等 得	共生環 境整備	付帯施 設整備	林内歩道 等整備	用 取 等 得	造 林 下 刈 除 伐	保 育 間 伐	間 伐	樹 下 植 栽 等	森林作 業道等	被害木 等整理	跡 地 林 林	森林作 業道等	循環利用	流 動 化	計	再 造 林	被 害 地 林 造	拡 大 造 林	準 備 地 拵	特 殊 地 拵	
	野 ね ず み	エ ノ シ 力	鳥 獣 害 防 止 施 設 等 整 備	忌 避 劑 布 洒	枝 条 巻 き	侵 入 防 止	食 害 防 止 チェーブ	鳥 獣 害 防 止 施 設 等 整 備	鳥 獣 害 防 止 施 設 等 整 備	鳥 獣 害 防 止 施 設 等 整 備																												
(総合) 振興局	野 ね ず み	エ ノ シ 力	鳥 獣 害 防 止 施 設 等 整 備	忌 避 劑 布 洒	枝 条 巻 き	侵 入 防 止	食 害 防 止 チェーブ	鳥 獣 害 防 止 施 設 等 整 備	鳥 獣 害 防 止 施 設 等 整 備	鳥 獣 害 防 止 施 設 等 整 備	共生環 境整備	付帯施 設整備	林内歩道 等整備	用 取 等 得	共生環 境整備	付帯施 設整備	林内歩道 等整備	用 取 等 得	造 林 下 刈 除 伐	保 育 間 伐	間 伐	樹 下 植 栽 等	森林作 業道等	被害木 等整理	跡 地 林 林	森林作 業道等	循環利用	流 動 化	計	再 造 林	被 害 地 林 造	拡 大 造 林	準 備 地 拵	特 殊 地 拵				
全道計	31,967.00	2,195.97		91.47		3,380					25,426	3			115.88						31.23	149.49	0.50				5,867.56	457.83	6,325.39	30.86	20.43							
道有林	917.05	591.56										3																			30.86	17.64						
渡島	1,091.75	64.42									4,470																192.07	2.71	194.78									
檜山	413.74										2,961										8.76	20.92					133.46	7.77	141.23									
後志	1,336.25	95.30									6,188																272.50	0.91	273.41									
胆振	2,396.20	43.17									1,440																322.10	3.45	325.55									
日高	1,225.31	18.98									2,153																192.50	3.74	196.24									
石狩	55.03	75.42									1,385				2.50								17.01	0.50			79.84		79.84									
空知	1,150.01	46.22									4,110																284.49	12.18	296.67									
上川	1,796.12																				13.65	90.85					829.78	64.07	893.85									
留萌	396.99	2.04																									96.64		96.64									
宗谷	261.03	189.54																			3.56						238.75		238.75									
オホーツク	5,359.83														69.55						5.26	20.71					1,307.27	215.87	1,523.14									
根室	1,428.88	12.63				1,822																					112.68	14.28	126.96									
釧路	909.12	993.11		91.47		1,558																					661.67	30.17	691.84		2.79							
十勝	13,229.69	63.58									2,719				43.83												1,143.81	102.68	1,246.49									
一般 民有林 計	31,049.95	1,604.41		91.47		3,380					25,426				115.88						31.23	149.49	0.50				5,867.56	457.83	6,325.39		2.79							

(2) 助成区分別事業区分別造林実績

(単位:ha, m)

区 分	融																							資																						
	育 成 単 層 林 整 備											育 成 複 層 林 整 備											付 帯 施 設 等 整 備																							
	人 工 造 林		下刈	倒 起	木 枝	打 ち	除 伐	保 育 間 伐	間 伐	更 新 伐	計	樹 下 植 栽 等					下 刈	倒 起	木 枝	打 ち	除 伐	保 育 間 伐	間 伐	更 新 伐					計	林 内 作 業 場 等	林 床 保 全 整 備	鳥 獣 害 防 止 施 設 等 整 備														
	(総合) 振興局	特殊地帯 (震災)										小 計	樹 下 植 栽	誘 導 造 林	かき 起等	小 計								整 理 伐	人 工 整 伐	林 伐	長 期 育 成 備 環 施 業	受 光 伐 等				小 計	野 殺 空	ね ぞ 中	す 散 地	み 布 上	防 溝	忌 散	エ 避 劑 布	シ 枝 条 卷 き	カ					
			計	計	計	計	計	計	計	計	計																																			
全道計		51.29	242.38		6.71	3.82	7.67	9.80		321.67						945.75							2.30						948.05			154.77	84.69													
道有林		48.50	198.07		6.71	3.82	7.67			264.77						936.39												936.39			154.77	84.69														
渡島																																														
檜山																																														
後志																																														
胆振																																														
日高																																														
石狩																																														
空知																																														
上川			19.59					9.80		29.39						9.36							2.30					11.66																		
留萌																																														
宗谷																																														
オホーツク																																														
根室																																														
釧路		2.79	24.72							27.51																																				
十勝																																														
一般民有林計		2.79	44.31					9.80		56.90						9.36							2.30					11.66																		

(2) 助成区分別事業区分別造林実績

(単位:ha, m)

区分	融 資				自 力																																													
	付帯施設等整備			森林作業道整備	森林保全再生整備	育 成 単 層 林 整 備											育 成 複 層 林 整 備																																	
	鳥獣害防止施設等整備	侵入防止柵	シカ標識類等			人 工 造 林							下刈	倒こ	木し	枝打ち	除伐	保育間伐	間伐	更新伐	計	樹 下 植 栽 等				下刈	倒こ	木し	枝打ち	除伐	保育間伐	間伐	更 新 伐																	
						再造林	被害地補復	地林	拡大造林	準備地拵	特殊地拵	特殊地拵(震災)										小計	樹下植栽	誘導造林	かき起等								小計	整理伐	人工林	長期育成循環施案														
(総合)振興局	エゾシカ	侵入防止柵	シカ標識類等	再造林	被害地補復	地林	拡大造林	準備地拵	特殊地拵	特殊地拵(震災)	小計	下刈	倒こ	木し	枝打ち	除伐	保育間伐	間伐	更新伐	計	樹下植栽	誘導造林	かき起等	小計	下刈	倒こ	木し	枝打ち	除伐	保育間伐	間伐	更新伐	整理伐	人工林	長期育成循環施案															
全道計				19,243	106.89	26.78	20.90	1.95	3.11		154.57	227.86		49.66	56.49	161.78	10,300.34	10,950.70	0.73	3.10	1.27	5.10	0.84					20.65	598.66	2.12																				
道有林																3,902.74	3,902.74																			336.38														
渡島					0.30	0.62	0.04				0.96	8.54			14.80	22.58	294.83	341.71																																
檜山					2.47						2.47						39.71	42.18																																
後志					0.14	6.00	0.60				6.74	4.39		0.30		0.54	79.96	91.93																																
胆振					1.59	0.78					2.37	17.28				22.44	239.17	281.26																		7.27														
日高												41.17		9.81		32.61	251.29	334.88																		4.01	19.12													
石狩						7.37					7.37	5.80			8.08	2.32	54.76	78.33	0.65				0.65																											
空知					0.04	0.50	0.21				0.75	3.28				2.20	230.66	236.89																			5.72													
上川				19,223	3.72		14.18				17.90	59.20				11.20	966.85	1,055.15					0.84													94.34	2.12													
留萌																28.20	305.38	333.58																																
宗谷							2.41				2.41	9.31		18.35	18.35		606.61	655.03	0.08			1.27	1.35																		36.68									
オホーツク					91.02	7.01	0.75				98.78	25.33				14.40	1,100.84	1,239.35																								21.28								
根室					1.30		2.64				3.94						95.93	99.87																									5.43							
釧路				20	3.69						3.69	1.00					957.85	962.54	3.10			3.10																							57.60					
十勝					2.62	4.50	0.07	1.95	3.11		7.19	52.56		21.20	15.26	25.29	1,173.76	1,295.26																											16.64	14.84				
一般民有林計				19,243	106.89	26.78	20.90	1.95	3.11		154.57	227.86		49.66	56.49	161.78	6,397.60	7,047.96	0.73	3.10	1.27	5.10	0.84					20.65	262.28	2.12																				

(2) 助成区分別事業区分別造林実績

(単位:ha, m)

区分	自 力													水 源 林 造 成																		
	育成複層林整備			付 帯 施 設 等 整 備										育 成 単 層 林 整 備										育 成 複 層 林 整 備								
	更新伐		計	林内作業場等	林床保全整備	鳥 獣 害 防 止 施 設 等 整 備							森林作業道整備	森林保全再生整備	人 工 造 林						下刈	倒 木	枝打ち	除伐	保育間伐	間伐	更新伐	計	樹 下 植 栽 等			
	受光伐等	小 計				野 ね ず み	殺 剤 散 布	防 ぞ 溝	忌 避 剤	枝 条 巻 き	侵 入 防 止	食 害 防 止			再 造 林	被 害 地 林	拡 大 造 林	準 備 地 帯	特 殊 地 帯	特 殊 地 帯 (震 災)									小 計	樹 下 植 栽	誘 導 造 林	か き し 起 等
	(総合)振興局	空 中 地	上	野 ね ず み	殺 剤 散 布	防 ぞ 溝	忌 避 剤	枝 条 巻 き	侵 入 防 止	食 害 防 止	再 造 林	被 害 地 林	拡 大 造 林	準 備 地 帯	特 殊 地 帯	特 殊 地 帯 (震 災)	小 計	樹 下 植 栽	誘 導 造 林	か き し 起 等	小 計											
全道計	19.45	21.57	646.82		13.86	88.89										216.51	1,118.90				239.48	652.51	352.24				2,579.64					
道有林			336.38																													
渡島																42.40	88.40				35.35	190.44	6.67				363.26					
檜山																					6.63	11.00					17.63					
後志																19.10	43.78				41.28	19.06	7.94				131.16					
胆振	13.26	13.26	20.53														44.70				4.50	73.63	101.08				223.91					
日高			23.13													3.89	56.19				22.24	77.49	47.57				207.38					
石狩	3.34	3.34	3.99			88.89															7.77		14.74				53.74					
空知			5.72													14.00	211.66				11.25	15.08	28.17				280.16					
上川	2.85	4.97	100.15													4.53	73.59				13.48	19.65	28.03				139.28					
留萌																																
宗谷			38.03														93.87				40.31	18.99					153.17					
オホーツク			21.28																		13.05						13.05					
根室			5.43													30.00	56.50										86.50					
釧路			60.70													7.00	138.80				11.00	184.69	72.69				414.18					
十勝			31.48		13.86											47.75	280.18				32.62	42.48	45.35				496.22					
一般民有林計	19.45	21.57	310.44		13.86	88.89										216.51	1,118.90				239.48	652.51	352.24				2,579.64					

(2) 助成区分別事業区分別造林実績

(単位:ha, m)

区分 (総合) 振興局	合 計							未来につなぐ森づくり推進事業 (内 数)		
	美しい森林づくり 基盤整備交付金(内数)				森林災害復旧造林事業 (内 数)					
	保育間伐	間 伐	樹下植 栽等	森林作 業道等	被害木等 整理	跡地造林	森林作業 道等	循環利用	流 動 化	計
全道計	31.23	149.49	0.50				5,867.56	457.83	6,325.39	
道有林										
渡 島							192.07	2.71	194.78	
檜 山	8.76	20.92					133.46	7.77	141.23	
後 志							272.50	0.91	273.41	
胆 振							322.10	3.45	325.55	
日 高							192.50	3.74	196.24	
石 狩		17.01	0.50				79.84		79.84	
空 知							284.49	12.18	296.67	
上 川	13.65	90.85					829.78	64.07	893.85	
留 萌							96.64		96.64	
宗 谷	3.56						238.75		238.75	
オホーツク	5.26	20.71					1,307.27	215.87	1,523.14	
根 室							112.68	14.28	126.96	
釧 路							661.67	30.17	691.84	
十 勝							1,143.81	102.68	1,246.49	
一 般 民 有 林 計	31.23	149.49	0.50				5,867.56	457.83	6,325.39	

2 実施主体別等造林実績

- (1) 実施主体別人工造林実績
- (2) 実施主体別保育補助実績
- (3) 実施主体別付帯施設等整備補助実績
- (4) 実施主体別作業道等補助実績

(1) 実施主体別人工造林実績

(単位:ha)

区分 事業主体	再 造 林															
	普 通 造 林				被 害 地 造 林				森 災 跡 地 造 林				小 計			
	補 助	融 資	自力等	計	補 助	融 資	自力等	計	補 助	融 資	自力等	計	補 助	融 資	自力等	計
都 道 府 県	198.10	30.86		228.96	198.27	17.64		215.91					396.37	48.50		444.87
市 町 村	547.23		19.65	566.88	157.89	2.79	8.00	168.68					705.12	2.79	27.65	735.56
森 林 整 備 法 人																
森 林 組 合 等	3,181.65		2.14	3,183.79	888.34		8.65	896.99					4,069.99		10.79	4,080.78
計 画 作 成 主 体	765.28		44.23	809.51	149.42			149.42					914.70		44.23	958.93
任 意 団 体																
協 定 締 結 者			0.45	0.45											0.45	0.45
特 定 非 営 利 活 動 法 人																
そ の 他			40.42	40.42			10.13	10.13							50.55	50.55
計	4,692.26	30.86	106.89	4,830.01	1,393.92	20.43	26.78	1,441.13					6,086.18	51.29	133.67	6,271.14

区分 事業主体	拡 大 造 林												計			
	普 通 造 林				特 殊 林 地 改 良				小 計							
	補 助	融 資	自力等	計	補 助	融 資	自力等	計	補 助	融 資	自力等	計	補 助	融 資	自力等	計
都 道 府 県													396.37	48.50		444.87
市 町 村	47.27		2.04	49.31					47.27		2.04	49.31	752.39	2.79	29.69	784.87
森 林 整 備 法 人																
森 林 組 合 等	620.38		0.85	621.23					620.38		0.85	621.23	4,690.37		11.64	4,702.01
計 画 作 成 主 体	63.64		0.21	63.85					63.64		0.21	63.85	978.34		44.44	1,022.78
任 意 団 体																
協 定 締 結 者															0.45	0.45
特 定 非 営 利 活 動 法 人																
そ の 他			17.80	17.80			1.27	1.27			19.07	19.07			69.62	69.62
計	731.29		20.90	752.19			1.27	1.27	731.29		22.17	753.46	6,817.47	51.29	155.84	7,024.60

(注) 事業主体の区分は次による。なお、複数区分に該当する場合は、上段に位置する区分で分類した。

- ・「森林整備法人」とは、分収林特別措置法第9条第2号に規定する森林整備法人をいう。
- ・「森林組合等」とは、自ら保有する森林に造林するか、又は森林所有者から森林の施業若しくは経営の委託を受け補助金の受領者となって造林を実施する森林組合、森林組合連合会、生産森林組合をいう。
- ・「計画作成主体」とは、森林法に基づく森林経営計画（または、平成23年改正前の森林法に基づく森林施業計画）の認定を受けた者をいう。
- ・「任意団体」とは、森林法施行令第11条第8号に規定する森林所有者等が組織し一定の規約を備えた団体をいう。
- ・「協定締結者」とは、市町村と森林整備に関する協定を締結した森林所有者をいう。

(2) 実施主体別保育補助実績

(単位:ha)

事業主体	育成単層林整備						育成複層林整備					
	下刈	除伐	保育間伐	間伐	枝打ち	計	下刈	除伐	保育間伐	間伐	枝打ち	計
都道府県	930.16	1.45		18.28	15.93	965.82	3,709.90					3,709.90
市町村	3,242.36	46.21	402.05	1,002.95	34.74	4,728.31	957.81		72.16	164.26	6.54	1,200.77
森林整備法人												
森林組合等	14,439.11	12.26	1,485.39	2,320.40	326.50	18,583.66	1,725.17		379.77	222.58	21.73	2,349.25
計画作成主体	2,571.35	28.19	405.42	775.78	134.99	3,915.73	1,402.27		253.11	308.11	0.60	1,964.09
任意団体												
協定締結者												
特定非営利活動法人												
その他	3.23					3.23	2.23					2.23
計	21,186.21	88.11	2,292.86	4,117.41	512.16	28,196.75	7,797.38		705.04	694.95	28.87	9,226.24

(注) 事業主体の区分は、(1)実施主体別人工造林実績の(注)と同じ。

(3) 実施主体別付帯施設等整備補助実績

事業主体	鳥獣害防止施設等整備						
	野ねずみ			エゾシカ			
	殺そ剤散布		防そ溝 (単位:m)	忌避剤散布 (単位:ha)	枝条巻き (単位:ha)	侵入防止柵 (単位:m)	食害防止 チューブ (単位:ha)
	空中 (単位:ha)	地上 (単位:ha)					
都道府県	917.05	591.56					
市町村	5,923.49	137.47		91.47		1,558	
森林整備法人							
森林組合等	19,824.09	1,268.43				1,822	
計画作成主体	5,302.37	198.51					
任意団体							
協定締結者							
特定非営利活動法人							
その他							
合計	31,967.00	2,195.97		91.47		3,380	

(注) 事業主体の区分は、(1)実施主体別人工造林実績の(注)と同じ。

(4) 実施主体別作業道等補助実績

(単位:本、m)

事業主体	育成単層林整備		育成複層林整備		林内歩道整備		合計	
	路線数	延長	路線数	延長	路線数	延長	路線数	延長
都道府県								
市町村	4	2,550					4	2,550
森林整備法人								
森林組合等	7	7,152	1	492			8	7,644
計画作成主体	9	5,956	8	9,276			17	15,232
任意団体								
協定締結者								
特定非営利活動法人								
その他								
合計	20	15,658	9	9,768			29	25,426

(注)事業主体の区分は、(1)実施主体別人工造林実績の(注)と同じ。

3 樹種別実績

(1) 助成区分別実績

(2) 人工造林

ア 補助
イ 自力
ウ 水源林造成

(3) 被害地造林

ア 補助
イ 融資
ウ 自力
エ 水源林造成

(4) 樹下植栽等

ア 補助
イ 自力

(1)-1 助成区分別実績(人工造林合計)

(単位:ha)

樹種	区分	補助				融資				自力				水源林造成				合計				
		再造林	被害地	拡大	計	再造林	被害地	拡大	計	再造林	被害地	拡大	計	再造林	被害地	拡大	計	再造林	被害地	拡大	計	
針葉樹	スギ	55.96	27.72	5.17	88.85					0.32			0.32					56.28	27.72	5.17	89.17	
	アカマツ																					
	クロマツ																					
	ヒバ	4.06	0.74	0.10	4.90					0.08			0.08					4.14	0.74	0.10	4.98	
	カラマツ	2,965.47	593.39	266.26	3,825.12	1.14			1.14	88.08	8.31	0.91	97.30		3.30	79.37	82.67	3,054.69	605.00	346.54	4,006.23	
	グイマツ	231.67	103.56	35.57	370.80	4.55			4.55									236.22	103.56	35.57	375.35	
	グリーンラーチ	51.82	19.92	7.12	78.86					0.50	0.02	0.52						51.82	20.42	7.14	79.38	
	グイマツF1	236.28	104.96	34.46	375.70	0.66			0.66	3.61			3.61					240.55	104.96	34.46	379.97	
	トドマツ	806.19	430.09	189.44	1,425.72	5.89	20.43		26.32	11.40	14.10	3.67	29.17		48.40	24.89	73.29	823.48	513.02	218.00	1,554.50	
	エゾマツ											8.95	8.95								8.95	8.95
	アカエゾ	161.54	55.53	87.85	304.92	18.62			18.62	1.38	3.75	3.94	9.07		44.45	16.10	60.55	181.54	103.73	107.89	393.16	
	トウヒ	35.78	11.04	10.30	57.12													35.78	11.04	10.30	57.12	
	その他																					
N計	4,548.77	1,346.95	636.27	6,531.99	30.86	20.43		51.29	104.87	26.66	17.48	149.01		96.15	120.36	216.51	4,684.50	1,490.19	774.11	6,948.80		
広葉樹	ドロノキ		2.22		2.22													2.22			2.22	
	マカバ			1.19	1.19															1.19	1.19	
	シラカバ	9.80	2.17	2.97	14.94						0.48	0.48						9.80	2.17	3.45	15.42	
	ヤマハン										0.15	0.15								0.15	0.15	
	ケヤマハン	0.75	1.49	0.30	2.54						0.02	0.02						0.75	1.49	0.32	2.56	
	ミズナラ	59.82	22.84	58.98	141.64					0.89	0.59	1.48						60.71	22.84	59.57	143.12	
	カツラ	0.06	0.14		0.20													0.06	0.14		0.20	
	ヤチダモ	20.90	2.63	13.33	36.86						0.30	0.30						20.90	2.63	13.63	37.16	
	キリ																					
	その他	52.16	15.48	18.25	85.89					1.13	0.12	1.88	3.13					53.29	15.60	20.13	89.02	
L計	143.49	46.97	95.02	285.48					2.02	0.12	3.42	5.56					145.51	47.09	98.44	291.04		
合計	4,692.26	1,393.92	731.29	6,817.47	30.86	20.43		51.29	106.89	26.78	20.90	154.57		96.15	120.36	216.51	4,830.01	1,537.28	872.55	7,239.84		

(注) (1) 道有林を含む。
(2) 被害地造林には指定被害地造林を含む。

(1)-1① 助成区分別実績(道有林)

(単位:ha)

区分 樹種	補助				融資				自力				水源林造成				合計			
	再造林	被害地	拡大	計	再造林	被害地	拡大	計	再造林	被害地	拡大	計	再造林	被害地	拡大	計	再造林	被害地	拡大	計
針 葉 樹	スギ	4.18			4.18											4.18				4.18
	アカマツ																			
	クロマツ																			
	ヒバ																			
	カラマツ	47.86	5.18		53.04	1.14		1.14								49.00	5.18			54.18
	グイマツ	0.02	11.00		11.02	4.55		4.55								4.57	11.00			15.57
	クリーン ラーチ	0.21	0.50		0.71											0.21	0.50			0.71
	グイマツF1	4.96	14.10		19.06	0.66		0.66								5.62	14.10			19.72
	トドマツ	131.68	151.39		283.07	5.89	17.64	23.53								137.57	169.03			306.60
	エゾマツ																			
	アカエゾ	9.19	12.08		21.27	18.62		18.62								27.81	12.08			39.89
	トウヒ																			
	その他																			
	N 計	198.10	194.25		392.35	30.86	17.64	48.50								228.96	211.89			440.85
広 葉 樹	ドロノキ																			
	マカバ																			
	シラカバ																			
	ヤマハン																			
	ケヤマハン																			
	ミズナラ		4.02		4.02												4.02			4.02
	カツラ																			
	ヤチダモ																			
	キリ																			
	その他																			
L 計		4.02		4.02													4.02		4.02	
合計	198.10	198.27		396.37	30.86	17.64	48.50								228.96	215.91			444.87	

(1)-1② 助成区分別実績(一般民有林)

(単位:ha)

区分	補助				融資				自力				水源林造成				合計				
	再造林	被害地	拡大	計	再造林	被害地	拡大	計	再造林	被害地	拡大	計	再造林	被害地	拡大	計	再造林	被害地	拡大	計	
針葉樹	スギ	51.78	27.72	5.17	84.67				0.32			0.32					52.10	27.72	5.17	84.99	
	アカマツ																				
	クロマツ																				
	ヒバ	4.06	0.74	0.10	4.90				0.08			0.08					4.14	0.74	0.10	4.98	
	カラマツ	2,917.61	588.21	266.26	3,772.08				88.08	8.31	0.91	97.30		3.30	79.37	82.67	3,005.69	599.82	346.54	3,952.05	
	グイマツ	231.65	92.56	35.57	359.78												231.65	92.56	35.57	359.78	
	クリーンラーチ	51.61	19.42	7.12	78.15				0.50	0.02	0.52						51.61	19.92	7.14	78.67	
	グイマツF1	231.32	90.86	34.46	356.64				3.61			3.61					234.93	90.86	34.46	360.25	
	トドマツ	674.51	278.70	189.44	1,142.65		2.79		2.79	11.40	14.10	3.67	29.17		48.40	24.89	73.29	685.91	343.99	218.00	1,247.90
	エゾマツ											8.95	8.95							8.95	8.95
	アカエゾ	152.35	43.45	87.85	283.65				1.38	3.75	3.94	9.07		44.45	16.10	60.55	153.73	91.65	107.89	353.27	
	トウヒ	35.78	11.04	10.30	57.12												35.78	11.04	10.30	57.12	
	その他																				
	N計	4,350.67	1,152.70	636.27	6,139.64		2.79		2.79	104.87	26.66	17.48	149.01		96.15	120.36	216.51	4,455.54	1,278.30	774.11	6,507.95
広葉樹	ドロノキ		2.22		2.22													2.22		2.22	
	マカバ			1.19	1.19														1.19	1.19	
	シラカバ	9.80	2.17	2.97	14.94						0.48	0.48					9.80	2.17	3.45	15.42	
	ヤマハン										0.15	0.15							0.15	0.15	
	ケヤマハン	0.75	1.49	0.30	2.54						0.02	0.02					0.75	1.49	0.32	2.56	
	ミズナラ	59.82	18.82	58.98	137.62				0.89		0.59	1.48					60.71	18.82	59.57	139.10	
	カツラ	0.06	0.14		0.20												0.06	0.14		0.20	
	ヤチダモ	20.90	2.63	13.33	36.86						0.30	0.30					20.90	2.63	13.63	37.16	
	キリ																				
	その他	52.16	15.48	18.25	85.89				1.13	0.12	1.88	3.13					53.29	15.60	20.13	89.02	
L計	143.49	42.95	95.02	281.46				2.02	0.12	3.42	5.56					145.51	43.07	98.44	287.02		
合計	4,494.16	1,195.65	731.29	6,421.10		2.79		2.79	106.89	26.78	20.90	154.57		96.15	120.36	216.51	4,601.05	1,321.37	872.55	6,794.97	

(1)-2 助成区分別実績(樹下植栽等合計)

(単位:ha)

区分 樹種		樹下植栽等				
		補助	融資	自力	水源林	計
針 葉 樹	スギ	0.64				0.64
	アカマツ					
	クロマツ					
	ヒバ	1.95				1.95
	カラマツ	250.54				250.54
	グイマツ	16.06				16.06
	クリーンラー チ	0.86				0.86
	グイマツF1	7.78				7.78
	トドマツ	845.00		2.60		847.60
	エゾマツ	12.88		0.50		13.38
	アカエゾ	351.45				351.45
	トウヒ					
	その他					
	N計	1,487.16		3.10		1,490.26
広 葉 樹	ドロノキ					
	マカバ					
	シラカバ					
	ヤマハン					
	ケヤマハン					
	ミズナラ	11.02		0.65		11.67
	カツラ					
	ヤチダモ	12.22				12.22
	キリ					
	その他	1.20		0.08		1.28
	L計	24.44		0.73		25.17
合計	1,511.60		3.83		1,515.43	

(1)-2① 助成区分別実績(道有林)

(単位:ha)

区分 樹種		樹下植栽等				
		補助	融資	自力	水源林	計
針 葉 樹	スギ					
	アカマツ					
	クロマツ					
	ヒバ					
	カラマツ					
	グイマツ					
	クリーンラー チ					
	グイマツF1					
	トドマツ	407.24				407.24
	エゾマツ					
	アカエゾ	278.92				278.92
	トウヒ					
	その他					
	N計	686.16				686.16
広 葉 樹	ドロノキ					
	マカバ					
	シラカバ					
	ヤマハン					
	ケヤマハン					
	ミズナラ	0.98				0.98
	カツラ					
	ヤチダモ					
	キリ					
	その他					
	L計	0.98				0.98
合計	687.14				687.14	

(1)-2② 助成区分別実績(一般民有林)

(単位:ha)

区分 樹種		樹下植栽等				
		補助	融資	自力	水源林	計
針 葉 樹	スギ	0.64				0.64
	アカマツ					
	クロマツ					
	ヒバ	1.95				1.95
	カラマツ	250.54				250.54
	グイマツ	16.06				16.06
	クリーンラー チ	0.86				0.86
	グイマツF1	7.78				7.78
	トドマツ	437.76		2.60		440.36
	エゾマツ	12.88		0.50		13.38
	アカエゾ	72.53				72.53
	トウヒ					
	その他					
	N計	801.00		3.10		804.10
広 葉 樹	ドロノキ					
	マカバ					
	シラカバ					
	ヤマハン					
	ケヤマハン					
	ミズナラ	10.04		0.65		10.69
	カツラ					
	ヤチダモ	12.22				12.22
	キリ					
	その他	1.20		0.08		1.28
L計	23.46		0.73		24.19	
合計	824.46		3.83		828.29	

(2) 人工造林
ア 補助

面積 - ha
新植本数 - 10本単位
ha当り本数 - 本

A 再造林

振興局 (総合)	区分	樹種	針葉樹											広葉樹										合計											
			スギ	アカマツ	クロマツ	ヒバ	カラマツ	グイマツ	グリーンラーチ	グイマツF1	トドマツ	エゾマツ	アカエゾマツ	トウヒ	その他針葉樹	計	ドロノキ	マカバ	シラカバ	ヤマハン	ケヤマン	ミズナラ	カツラ		ヤチダモ	キリ	その他広葉樹	計							
			面積	新植本数	本数/ha	面積	新植本数	本数/ha	面積	新植本数	本数/ha	面積	新植本数	本数/ha	面積	新植本数	本数/ha	面積	新植本数	本数/ha	面積	新植本数	本数/ha		面積	新植本数	本数/ha	面積	新植本数	本数/ha	面積	新植本数	本数/ha	面積	新植本数
合計	春	面積 36.02 新植本数 8,771 本数/ha 2,435				2.94 692 2,354	1,864.06 373,897 2,006	134.54 24,429 1,816	39.57 6,982 1,764	123.81 23,856 1,927	235.44 47,591 2,021		115.28 19,333 1,677	10.54 1,871 1,775		2,562.20 507,422 1,980				1.85 369 1,995				39.38 8,073 2,050	0.06 9 1,500	15.73 3,251 2,067		15.05 2,694 1,790	72.07 14,396 1,998	2,634.27 521,818 1,981					
	秋	面積 15.76 新植本数 3,939 本数/ha 2,499				1.12 224 2,000	1,053.55 201,935 1,917	97.11 17,101 1,761	12.04 1,999 1,660	107.51 19,207 1,787	439.07 86,427 1,968		37.07 6,802 1,835	25.24 4,760 1,886		1,788.47 342,394 1,914				7.95 1,621 2,039				20.44 4,229 2,069		5.17 1,013 1,959		37.11 6,900 1,859	71.42 13,899 1,946	1,859.89 356,293 1,916					
	計	面積 51.78 新植本数 12,710 本数/ha 2,455				4.06 916 2,256	2,917.61 575,832 1,974	231.65 41,530 1,793	51.61 8,981 1,740	231.32 43,063 1,862	674.51 134,018 1,987		152.35 26,135 1,715	35.78 6,631 1,853		4,350.67 849,816 1,953				9.80 1,990 2,031				59.82 12,302 2,057	0.06 9 1,500	20.90 4,264 2,040		52.16 9,594 1,839	143.49 28,295 1,972	4,494.16 878,111 1,954					
渡島	春	面積 9.33 新植本数 2,338 本数/ha 2,506				0.88 220 2,500	5.32 1,207 2,269	1.70 402 2,365		7.21 1,100 1,526	32.87 7,344 2,234					57.31 12,611 2,200								4.02 1,042 2,592				4.02 1,042 2,592	61.33 13,653 2,226						
	秋	面積 11.38 新植本数 2,844 本数/ha 2,499					3.54 872 2,463				52.64 11,143 2,117					67.56 14,859 2,199								2.98 736 2,470			5.01 1,202 2,399	7.99 1,938 2,426	75.55 16,797 2,223						
	計	面積 20.71 新植本数 5,182 本数/ha 2,502				0.88 220 2,500	8.86 2,079 2,347	1.70 402 2,365		7.21 1,100 1,526	85.51 18,487 2,162					124.87 27,470 2,200								7.00 1,778 2,540			5.01 1,202 2,399	12.01 2,980 2,481	136.88 30,450 2,225						
檜山	春	面積 26.69 新植本数 6,433 本数/ha 2,410				2.06 472 2,291	7.88 1,773 2,250				5.59 1,200 2,147					42.22 9,878 2,340								4.82 1,061 2,201				4.82 1,061 2,201	47.04 10,939 2,325						
	秋	面積 4.38 新植本数 1,095 本数/ha 2,500				1.12 224 2,000	10.32 2,397 2,323			0.37 93 2,514	3.37 999 2,964					19.56 4,808 2,458								0.65 130 2,000			3.53 610 1,728	4.18 740 1,770	23.74 5,548 2,337						
	計	面積 31.07 新植本数 7,528 本数/ha 2,423				3.18 696 2,189	18.20 4,170 2,291			0.37 93 2,514	8.96 2,199 2,454					61.78 14,686 2,377								5.47 1,191 2,177			3.53 610 1,728	9.00 1,801 2,001	70.78 16,487 2,329						
後志	春	面積 新植本数 本数/ha								0.77 114 1,481	1.02 204 2,000					1.79 318 1,777														1.79 318 1,777					
	秋	面積 新植本数 本数/ha				22.09 5,021 2,273	7.52 1,508 2,005			2.22 444 2,000	69.66 15,308 2,198					101.49 22,281 2,195		0.45 90 2,000						0.18 54 3,000			14.45 2,706 1,873	15.08 2,850 1,890	116.57 25,131 2,156						
	計	面積 新植本数 本数/ha				22.09 5,021 2,273	7.52 1,508 2,005			2.99 558 1,866	70.68 15,512 2,195					103.28 22,599 2,188		0.45 90 2,000						0.18 54 3,000			14.45 2,706 1,873	15.08 2,850 1,890	118.36 25,449 2,150						
胆振	春	面積 新植本数 本数/ha				108.38 22,098 2,039	11.22 1,954 1,742			0.21 42 2,000	17.13 3,547 2,071		1.34 268 2,000			138.28 27,909 2,018														138.28 27,909 2,018					
	秋	面積 新植本数 本数/ha				73.72 14,441 1,959				47.13 9,672 2,052					120.85 24,113 1,995									0.54 119 2,204				0.54 119 2,204	121.39 24,232 1,996						
	計	面積 新植本数 本数/ha				182.10 36,539 2,007	11.22 1,954 1,742			0.21 42 2,000	64.26 13,219 2,057		1.34 268 2,000			259.13 52,022 2,008								0.54 119 2,204				0.54 119 2,204	259.67 52,141 2,008						
日高	春	面積 新植本数 本数/ha				137.39 27,064 1,970	1.07 214 2,000			6.94 1,296 1,867	46.57 10,405 2,234				191.97 38,979 2,030									1.86 410 2,204				1.86 410 2,204	193.83 39,389 2,032						
	秋	面積 新植本数 本数/ha				1.02 204 2,000									1.02 204 2,000															1.02 204 2,000					
	計	面積 新植本数 本数/ha				138.41 27,268 1,970	1.07 214 2,000			6.94 1,296 1,867	46.57 10,405 2,234				192.99 39,183 2,030									1.86 410 2,204				1.86 410 2,204	194.85 39,593 2,032						

振興局 (総合)	樹種 区分	針 葉 樹											広 葉 樹										合 計							
		ス	ギ	アカマツ	クロマツ	ヒ	バ	カラマツ	グイマツ	グリーン ラーチ	グイマツ F1	トドマツ	エゾマツ	アカエゾ マ	トウヒ	その 他 針 葉 樹	計	ドロノキ	マカバ	シラカバ	ヤマハン	ケヤ マン		ミズナラ	カツラ	ヤチダモ	キ	リ	その 他 広 葉 樹	計
		面積 新植本数 本数/ha																												
根 室	春						91.38		6.14	18.77			5.71			122.00						0.96						0.96	122.96	
	新植本数						22,796		1,504	4,498			1,426			30,224						240						240	30,464	
	本数/ha						2,495		2,450	2,396			2,497			2,477						2,500						2,500	2,478	
室	秋																													
	新植本数																													
	本数/ha																													
計	面積						91.38		6.14	18.77			5.71			122.00						0.96						0.96	122.96	
	新植本数						22,796		1,504	4,498			1,426			30,224						240						240	30,464	
	本数/ha						2,495		2,450	2,396			2,497			2,477						2,500						2,500	2,478	
鉋 路	春						165.58	3.08	1.94		34.25		5.00			209.85			0.05			0.92	0.06				0.33	1.36	211.21	
	新植本数						33,178	582	300		5,253		900			40,213			9			148	9				53	219	40,432	
	本数/ha						2,004	1,890	1,546		1,534		1,800			1,916			1,800		1,800	1,609	1,500				1,606	1,610	1,914	
路	秋						24.75				15.95					40.70											0.40	0.40	41.10	
	新植本数						4,318				2,450					6,768											80	80	6,848	
	本数/ha						1,745				1,536					1,663											2,000	2,000	1,666	
計	面積						190.33	3.08	1.94		50.20		5.00			250.55			0.05			0.92	0.06				0.73	1.76	252.31	
	新植本数						37,496	582	300		7,703		900			46,981			9			148	9				133	299	47,280	
	本数/ha						1,970	1,890	1,546		1,534		1,800			1,875			1,800		1,800	1,609	1,500				1,822	1,699	1,874	
十 勝	春						815.74	21.56	10.31	32.48	33.91		26.62			940.62			1.80			7.42		10.96			2.30	22.48	963.10	
	新植本数						161,970	4,571	1,907	6,713	7,593		4,242			186,996			360			1,303		2,330			631	4,624	191,620	
	本数/ha						1,986	2,120	1,850	2,067	2,239		1,594			1,988			2,000		2,000	1,756		2,126			2,743	2,057	1,990	
勝	秋						36.13				5.39					41.52						2.29						2.29	43.81	
	新植本数						7,783				1,078					8,861						458						458	9,319	
	本数/ha						2,154				2,000					2,134					2,000						2,000	2,127	2,127	
計	面積						851.87	21.56	10.31	37.87	33.91		26.62			982.14			1.80			9.71		10.96			2.30	24.77	1,006.91	
	新植本数						169,753	4,571	1,907	7,791	7,593		4,242			195,857			360			1,761		2,330			631	5,082	200,939	
	本数/ha						1,993	2,120	1,850	2,057	2,239		1,594			1,994			2,000		2,000	1,814		2,126			2,743	2,052	1,996	

(注) 道有林は含まない。

面積 - ha
 新植本数 - 10本単位
 ha当り本数 - 本

B 拡大造林

振興局 (総合)	樹種 区分	針 葉 樹											広 葉 樹								合 計							
		ス	ギ	アカマツ	クロマツ	ヒ	カラマツ	グイマツ	クリン ラーチ	グイマツ F1	トドマツ	エゾマツ	アカエゾ マ	トウヒ	その他 針葉樹	計	ドロノキ	マカバ	シラカバ	ヤマハン		ケヤ マン	ミズナラ	カツラ	ヤチダモ	キ	その他 広葉樹	計
		面積 新植本数 本数/ha																										
合 計	春	1.80 450 2,500			0.10 16 1,600	167.23 33,464 2,001	20.51 3,802 1,854	4.62 772 1,671	14.86 3,329 2,240	39.88 8,504 2,132			25.61 4,982 1,945	0.70 130 1,857		275.31 55,449 2,014		0.14 25 1,786	0.38 69 1,816		0.30 60 2,000	8.88 1,747 1,967		1.83 440 2,404		11.51 2,299 1,997	23.04 4,640 2,014	298.35 60,089 2,145
	秋	3.37 801 2,377				99.03 20,527 2,073	15.06 3,097 2,056	2.50 500 2,000	19.60 3,955 2,018	149.56 31,620 2,114			62.24 13,400 2,153	9.60 1,756 1,829		360.96 75,656 2,096		1.05 232 2,210	2.59 475 1,834			50.10 12,845 2,564		11.50 2,441 2,123		6.74 1,227 1,820	71.98 17,220 2,392	432.94 92,876 2,145
	計	5.17 1,251 2,420			0.10 16 1,600	266.26 53,991 2,028	35.57 6,899 1,940	7.12 1,272 1,787	34.46 7,284 2,114	189.44 40,124 2,118			87.85 18,382 2,092	10.30 1,886 1,831		636.27 131,105 2,061		1.19 257 2,160	2.97 544 1,832		0.30 60 2,000	58.98 14,592 2,474		13.33 2,881 2,161		18.25 3,526 1,932	95.02 21,860 2,301	731.29 152,965 2,092
渡 島	春	1.48 370 2,500					0.13 32 2,462			10.12 2,211 2,185						11.73 2,613 2,228											11.73 2,613 2,228	
	秋	2.19 550 2,511				0.29 70 2,414				14.10 3,123 2,215						16.58 3,743 2,258						3.32 800 2,410					3.32 800 2,410	19.90 4,543 2,283
	計	3.67 920 2,507				0.29 70 2,414	0.13 32 2,462			24.22 5,334 2,202						28.31 6,356 2,245						3.32 800 2,410					3.32 800 2,410	31.63 7,156 2,262
檜 山	春	0.32 80 2,500			0.10 16 1,600	4.38 999 2,281		0.15 30 2,000		0.48 112 2,333						5.43 1,237 2,278						1.89 400 2,116					1.89 400 2,116	7.32 1,637 2,236
	秋	0.53 120 2,264				3.88 946 2,438				4.24 1,001 2,361						8.65 2,067 2,390						3.93 1,092 2,779					3.93 1,092 2,779	12.58 3,159 2,511
	計	0.85 200 2,353			0.10 16 1,600	8.26 1,945 2,355		0.15 30 2,000		4.72 1,113 2,358						14.08 3,304 2,347						5.82 1,492 2,564					5.82 1,492 2,564	19.90 4,796 2,410
後 志	春									1.95 431 2,210						1.95 431 2,210											1.95 431 2,210	
	秋	0.65 131 2,015				9.73 2,265 2,328	5.32 1,224 2,301		1.67 334 2,000	55.67 12,505 2,246						73.04 16,459 2,253	1.05 232 2,210					15.11 3,926 2,598		4.66 844 1,811	20.82 5,002 2,402	93.86 21,461 2,286		
	計	0.65 131 2,015				9.73 2,265 2,328	5.32 1,224 2,301		1.67 334 2,000	57.62 12,936 2,245						74.99 16,890 2,252	1.05 232 2,210					15.11 3,926 2,598		4.66 844 1,811	20.82 5,002 2,402	95.81 21,892 2,285		
胆 振	春					0.26 52 2,000			0.40 80 2,000	8.50 1,700 2,000						9.16 1,832 2,000						0.61 153 2,508				0.61 153 2,508	9.77 1,985 2,032	
	秋					12.37 2,595 2,098			1.24 270 2,177	35.88 7,321 2,040		5.38 1,076 2,000				54.87 11,262 2,052					4.76 1,379 2,897				4.76 1,379 2,897	59.63 12,641 2,120		
	計					12.63 2,647 2,096			1.64 350 2,134	44.38 9,021 2,033		5.38 1,076 2,000				64.03 13,094 2,045					5.37 1,532 2,853				5.37 1,532 2,853	69.40 14,626 2,107		
日 高	春					5.82 1,164 2,000				14.15 3,183 2,249						19.97 4,347 2,177										19.97 4,347 2,177		
	秋																											
	計					5.82 1,164 2,000				14.15 3,183 2,249						19.97 4,347 2,177											19.97 4,347 2,177	

振興局 (総合)	樹種 区分	針葉樹											広葉樹											合計				
		スギ	アカマツ	クロマツ	ヒバ	カラマツ	グイマツ	グリーン ラーチ	グイマツ F1	トドマツ	エゾマツ	アカエゾ マ	トウヒ	その他 針葉樹	計	ドロノキ	マカバ	シラカバ	ヤマハン	ケヤ マン	ミズナラ	カツラ	ヤチダモ		キ	その他 広葉樹	計	
		面積 新植本数 本数/ha	面積 新植本数 本数/ha	面積 新植本数 本数/ha	面積 新植本数 本数/ha	面積 新植本数 本数/ha	面積 新植本数 本数/ha	面積 新植本数 本数/ha	面積 新植本数 本数/ha	面積 新植本数 本数/ha	面積 新植本数 本数/ha	面積 新植本数 本数/ha	面積 新植本数 本数/ha	面積 新植本数 本数/ha	面積 新植本数 本数/ha	面積 新植本数 本数/ha	面積 新植本数 本数/ha	面積 新植本数 本数/ha	面積 新植本数 本数/ha	面積 新植本数 本数/ha	面積 新植本数 本数/ha	面積 新植本数 本数/ha	面積 新植本数 本数/ha		面積 新植本数 本数/ha	面積 新植本数 本数/ha	面積 新植本数 本数/ha	面積 新植本数 本数/ha
石 符	春					1.70			0.30				3.94		5.94												5.94	
	秋					340			60				788		1,188												1,188	
	計					2,000			2,000				2,000		2,000												2,000	
空 知	春					8.62									8.62								1.08			1.08	9.70	
	秋					1,917			320				1,917		2,237								320			320	2,237	
	計					2,224			2,224				2,224		2,306								2,963			2,963	2,306	
上 川	春					5.51			3.64	11.31					20.46												20.46	
	秋					1,212			728	2,389					4,329												4,329	
	計					2,200			2,000	2,112					2,116												2,116	
留 萌	春					14.13			3.64	11.31					29.08								1.08			1.08	30.16	
	秋					3,129			728	2,389					6,246								320			320	6,566	
	計					2,214			2,000	2,112					2,148								2,963			2,963	2,177	
宗 谷	春					10.79	0.28	2.82	2.68				4.85		21.42			0.38		0.30	0.88		0.75			2.31	23.73	
	秋					2,056	48	443	619				1,010		4,176			69		60	184		120			433	4,609	
	計					1,905	1,714	1,571	2,310				2,082		1,950			1,816		2,000	2,091		1,600			1,874	1,942	
オ ホ ツ ク	春					28.12			0.31	17.04			5.34	2.94	53.75			2.49				10.46			0.51	13.46	67.21	
	秋					5,600			50	3,133			1,146	545	10,474			450				2,181			90	2,721	13,195	
	計					1,991			1,613	1,839			2,146	1,854	1,949			1,807				2,085			1,765	2,022	1,963	
オ ホ ツ ク	春					38.91	0.28	2.82	2.99	17.04			10.19	2.94	75.17			2.87		0.30	0.88		11.21			0.51	15.77	90.94
	秋					7,656	48	443	669	3,133			2,156	545	14,650			519		60	184		2,301			90	3,154	17,804
	計					1,968	1,714	1,571	2,237	1,839			2,116	1,854	1,949			1,808		2,000	2,091		2,033			1,765	2,000	1,958
宗 谷	春																											
	秋					1.22			0.54	0.50			7.34		9.60			0.10								0.10	9.70	
	計					244			120	125			1,821		2,310			25								25	2,335	
オ ホ ツ ク	春					0.90							5.00		5.90						2.07					2.07	7.97	
	秋					225			225				1,150		1,375						414					414	1,789	
	計					2,500			2,500				2,300		2,331						2,000					2,000	2,245	
オ ホ ツ ク	春					0.90						3.17		39.35							22.98		1.04		1.07	25.09	68.51	
	秋					162			578				8,306		9,046						5,648		260		193	6,101	15,147	
	計					1,800			1,823				2,111		2,083						2,458		2,500		1,804	2,432	2,211	
オ ホ ツ ク	春					0.90	0.90					3.17		44.35							25.05		1.04		1.07	27.16	76.48	
	秋					162	225		578				9,456		10,421						6,062		260		193	6,515	16,936	
	計					1,800	2,500		1,823				2,132		2,113						2,420		2,500		1,804	2,399	2,214	
オ ホ ツ ク	春					19.81	12.02	0.54	3.70	4.68			10.87	0.70	52.32												52.32	
	秋					3,500	1,950		1,834	867			1,834	130	9,092												9,092	
	計					1,767	1,622	1,315	2,000	1,853			1,687	1,857	1,738												1,738	
オ ホ ツ ク	春					18.47	6.80	2.50	5.10	5.38			4.83	6.66	49.74												49.74	
	秋					3,707	1,285		500	880			1,051	1,211	9,544												9,544	
	計					2,007	1,890	2,000	1,725	1,691			2,176	1,818	1,919												1,919	
オ ホ ツ ク	春					38.28	18.82	3.04	8.80	10.06			15.70	7.36	102.06												102.06	
	秋					7,207	3,235		571	1,620			2,885	1,341	18,636												18,636	
	計					1,883	1,719	1,878	1,841	1,766			1,838	1,822	1,826												1,826	

振興局 (総合)	樹種 区分	針 葉 樹											広 葉 樹										合 計					
		スギ	アカマツ	クロマツ	ヒバ	カラマツ	グイマツ	クリー ンチ	グイマツ F1	トドマツ	エゾマツ	アカエゾ マ	トウヒ	その 他 針 葉 樹	計	ドロノキ	マカバ	シラカバ	ヤマハン	ケヤ マン	ミズナラ	カツラ		ヤチダモ	キ	リ	その 他 葉 樹	計
		面積 新植本数 本数/ha																										
根 室	春					6.70		0.17	2.96					9.83												0.14	0.14	9.97
	新植本数					1,680		40	739					2,459												35	35	2,494
	本数/ha					2,507		2,353	2,497					2,502												2,500	2,500	2,502
秋	面積								3.10					3.10														3.10
	新植本数								773					773														773
	本数/ha								2,494					2,494														2,494
計	面積					6.70		0.17	6.06					12.93												0.14	0.14	13.07
	新植本数					1,680		40	1,512					3,232												35	35	3,267
	本数/ha					2,507		2,353	2,495					2,500												2,500	2,500	2,500
鉋 路	春					72.03	4.31		1.80				0.95	79.09		0.14										10.79	10.93	90.02
	新植本数					14,559	864		376				200	15,999		25										2,148	2,173	18,172
	本数/ha					2,021	2,005		2,089				2,105	2,023		1,786										1,991	1,988	2,019
秋	面積					19.76				2.27				22.03												0.50	0.50	22.53
	新植本数					3,970				535				4,505												100	100	4,605
	本数/ha					2,009				2,357				2,045												2,000	2,000	2,044
計	面積					91.79	4.31		1.80	2.27			0.95	101.12		0.14										11.29	11.43	112.55
	新植本数					18,529	864		376	535			200	20,504		25										2,248	2,273	22,777
	本数/ha					2,019	2,005		2,089	2,357			2,105	2,028		1,786										1,991	1,989	2,024
十 勝	春					37.12	2.87	0.94	3.02					43.95												0.58	4.01	47.96
	新植本数					7,197	683	188	715					8,783												116	712	9,495
	本数/ha					1,939	2,380	2,000	2,368					1,998												2,000	1,776	1,980
秋	面積						1.72							1.72														1.72
	新植本数						344							344														344
	本数/ha						2,000							2,000														2,000
計	面積					37.12	4.59	0.94	3.02					45.67												0.58	4.01	49.68
	新植本数					7,197	1,027	188	715					9,127												116	712	9,839
	本数/ha					1,939	2,237	2,000	2,368					1,998												2,000	1,776	1,980

(注) 道有林は含まない。

イ 自 力
A 再 造 林

単位 面積 - ha
新植本数 - 10本単位
ha当り本数 - 本

振興局 (総合)	樹種 区分	針 葉 樹											広 葉 樹											合 計										
		ス	ギ	アカマツ	クロマツ	ヒ	バ	カラマツ	グイマツ	クリー ンチ	グイマツ F1	トドマツ	エゾマツ	アカエ ノマ	トウ ヒ	そ の 他 針 葉 樹	計	ドロノキ	マ	カ	バ	シラカバ	ヤマハン		ケ ハ	ヤマ シ	ミズナラ	カ ツ	ラ	ヤチダモ	キ	リ	そ の 他 広 葉 樹	計
合 計	面積 新植本数 本数/ha	0.32 10 313				0.08 22 2,680	88.08 12,406 1,408	3.61 227 629			11.40 2,570 2,254		1.38 295 2,141			104.87 15,530 1,481									0.89 208 2,334						1.13 166 1,471	2.02 374 1,852	106.89 15,904 1,488	
渡 島	面積 新植本数 本数/ha																								0.20 50 2,500						0.10 26 2,600	0.30 76 2,533	0.30 76 2,533	
檜 山	面積 新植本数 本数/ha	0.32 10 313				0.08 22 2,680	0.11 10 909			1.71 100 585						2.22 142 637								0.09 33 3,619						0.16 43 2,680	0.25 76 3,023	2.47 217 879		
後 志	面積 新植本数 本数/ha									0.14 40 2,857						0.14 40 2,857																0.14 40 2,857	0.14 40 2,857	
胆 振	面積 新植本数 本数/ha					1.28 276 2,152					0.31 60 1,935					1.59 336 2,110																1.59 336 2,110	1.59 336 2,110	
空 知	面積 新植本数 本数/ha					0.04 14 3,525										0.04 14 3,525																	0.04 14 3,525	0.04 14 3,525
上 川	面積 新植本数 本数/ha					1.51 100 662	2.21 7 31									3.72 107 287																	3.72 107 287	3.72 107 287
オ ホ ト ラ ペ	面積 新植本数 本数/ha					80.17 11,296 1,409	1.40 220 1,571			9.04 2,330 2,577			0.13 30 2,308			90.74 13,876 1,529															0.28 20 714	0.28 20 714	91.02 13,896 1,527	
根 室	面積 新植本数 本数/ha												1.20 240 2,000			1.20 240 2,000									0.10 25 2,500						0.10 25 2,500	1.30 265 2,038	1.30 265 2,038	
銅 路	面積 新植本数 本数/ha					3.49 542 1,553				0.20 40 2,000						3.69 582 1,577																3.69 582 1,577	3.69 582 1,577	
十 勝	面積 新植本数 本数/ha					1.48 168 1,135							0.05 25 5,080			1.53 193 1,264									0.50 100 2,000					0.59 78 1,314	1.09 178 1,628	2.62 371 1,416	2.62 371 1,416	

(注) 道有林は含まない。

単位 面積 - ha
新植本数 - 10本単位
ha当り本数 - 本

B 拡 大 造 林

振興局 (総合)	樹種 区分	針 葉 樹											広 葉 樹											合 計										
		ス	ギ	アカマツ	クロマツ	ヒ	バ	カラマツ	グイマツ	クリー ンチ	グイマツ F1	トドマツ	エゾマツ	アカエ ノマ	トウ ヒ	そ の 他 針 葉 樹	計	ドロノキ	マ	カ	バ	シラカバ	ヤマハン		ケ ハ	ヤマ シ	ミズナラ	カ ツ	ラ	ヤチダモ	キ	リ	そ の 他 広 葉 樹	計
合 計	面積 新植本数 本数/ha					0.91 208 2,286		0.02 5 3,000		3.67 500 1,362	8.95 942 1,052	3.94 446 1,132				17.48 2,101 1,201					0.48 115 2,396	0.15 30 2,000	0.02 5 2,500	0.59 223 3,793			0.30 75 2,528			1.88 34 1,520	3.42 734 2,147	20.90 2,834 1,356		
渡 島	面積 新植本数 本数/ha																															0.04 10 2,500	0.04 10 2,500	0.04 10 2,500
後 志	面積 新植本数 本数/ha																															0.60 15 250	0.60 15 250	0.60 15 250
空 知	面積 新植本数 本数/ha									0.21 42 2,000						0.21 42 2,000																	0.21 42 2,000	0.21 42 2,000
上 川	面積 新植本数 本数/ha									3.20 443 1,384	8.93 957 1,049	2.05 223 1,088				14.18 1,603 1,130																	14.18 1,603 1,130	14.18 1,603 1,130
宗 谷	面積 新植本数 本数/ha									0.26 15 573	1.62 188 1,038	1.62 188 1,038				1.88 183 974						0.15 30 2,000		0.05 40 8,000						0.33 34 1,021	0.53 104 1,957	2.41 287 1,190	2.41 287 1,190	
オ ホ ト ラ ペ	面積 新植本数 本数/ha					0.20 30 1,500		0.02 5 3,000				0.02 5 3,000				0.36 60 1,651						0.02 5 2,500		0.26 113 4,383			0.02 5 3,000			0.07 18 2,386	0.39 145 3,750	0.75 205 2,733	0.75 205 2,733	
根 室	面積 新植本数 本数/ha					0.71 178 2,507							0.14 35 2,500			0.85 213 2,506									0.28 70 2,500					0.84 210 2,514	1.79 450 2,511	2.64 683 2,511	2.64 683 2,511	
十 勝	面積 新植本数 本数/ha																															0.07 10 1,429	0.07 10 1,429	0.07 10 1,429

(注) 道有林は含まない。

ウ 水源林造成
A 拡大造林

単位 { 面積 - ha
新植本数 - 10本単位
ha当り本数 - 本

振興局 (総合)	樹種 区分	針 葉 樹										広 葉 樹										合 計						
		ス	アカマツ	クロマツ	ヒ	バカラマツ	グイマツ	クリーン ラーチ	グイマツ F1	トドマツ	エゾマツ	アカエゾ マ	トウヒ	その 他	計	ドロノキ	マカバ	シラカバ	ヤマハン	ケヤ マン	ミズナラ		カツラ	ヤチダモ	キ	リ	その 他	計
合 計	面積					79.37				24.89				16.10														120.36
	新植本数 本数/ha					17,570 2,214				6,390 2,567				3,860 2,398														27,820 2,311
後 志	面積									7.00				6.10														13.10
	新植本数 本数/ha									2,100 3,000				1,460 2,393														3,560 2,718
日 高	面積									3.89																		3.89
	新植本数 本数/ha									930 2,391																		930 2,391
空 知	面積									14.00																		14.00
	新植本数 本数/ha									3,360 2,400																		3,360 2,400
上 川	面積					4.53																						4.53
	新植本数 本数/ha					990 2,185																						990 2,185
根 室	面積					30.00																						30.00
	新植本数 本数/ha					7,190 2,397																						7,190 2,397
釧 路	面積													7.00														7.00
	新植本数 本数/ha													1,680 2,400														1,680 2,400
十 勝	面積					44.84								3.00														47.84
	新植本数 本数/ha					9,390 2,094								720 2,400														10,110 2,113

(注) 道有林は含まない。

(3) 被害地造林
ア 補助
A 再造林

面積 - ha
新植本数 - 10本単位
ha当り本数 - 本

振興局 (総合)	区分	樹種	針葉樹										広葉樹										合計					
			スギ	アカマツ	クロマツ	ヒバ	カラマツ	グイマツ	クリー ン ラ ー チ	グイマツ F1	トドマツ	エゾマツ	アカエゾ マ	トウヒ	その他 針葉樹	計	ドロノキ	マカバ	シラカバ	ヤマハン	ケヤ マン	ミズナラ		カツラ	ヤチダモ	キ リ	その他 広葉樹	計
合 計	春	面積	16.88			0.74	426.57	24.34	9.56	58.98	100.67		24.72	1.57		664.03	2.22		1.73	1.49	1.59			0.99		1.60	9.62	673.65
		新植本数 本数/ha	4,413 2,614			140 1,892	68,439 1,604	3,772 1,550	1,194 1,249	9,101 1,543	18,754 1,863		4,286 1,734	300 1,911		110,399 1,663	444 2,000		426 2,462	298 2,000	316 1,987			92 929		370 2,313	1,946 2,023	112,345 1,668
	秋	面積	10.84				161.64	68.22	9.86	31.88	178.03		18.73	9.47		488.67			0.44			17.23	0.14	1.64		13.88	33.33	522.00
		新植本数 本数/ha	2,709 2,499				23,638 1,462	11,238 1,647	1,621 1,644	4,645 1,457	28,829 1,619		2,575 1,375	1,596 1,685		76,851 1,573			132 3,000			3,366 1,954	28 2,000	281 1,713		1,759 1,267	5,566 1,670	82,417 1,579
	計	面積	27.72			0.74	588.21	92.56	19.42	90.86	278.70		43.45	11.04		1,152.70	2.22		2.17	1.49	18.82	0.14	2.63		15.48	42.95	1,195.65	
		新植本数 本数/ha	7,122 2,569			140 1,892	92,077 1,565	15,010 1,622	2,815 1,450	13,746 1,513	47,583 1,707		6,861 1,579	1,896 1,717		187,250 1,624	444 2,000		558 2,571		298 2,000	3,682 1,956	28 2,000	373 1,418		2,129 1,375	7,512 1,749	194,762 1,629
渡 島	春	面積	16.88			0.74	2.73	5.71		3.75	17.15					46.96			0.15					0.02		0.50	47.46	
		新植本数 本数/ha	4,413 2,614			140 1,892	554 2,029	860 1,506		570 1,520	4,340 2,531					10,877 2,316			36 2,400			80 2,424		4 2,000		120 2,400	10,997 2,317	
	秋	面積	10.84				0.30	3.88			14.68					29.70			0.44			14.49				14.93	44.63	
		新植本数 本数/ha	2,709 2,499				70 2,333	590 1,521			3,012 2,052					6,381 2,148			132 3,000			2,677 1,847				2,809 1,881	9,190 2,059	
	計	面積	27.72			0.74	3.03	9.59		3.75	31.83					76.66			0.59			14.82		0.02		15.43	92.09	
		新植本数 本数/ha	7,122 2,569			140 1,892	624 2,059	1,450 1,512		570 1,520	7,352 2,310					17,258 2,251			168 2,847			2,757 1,860		4 2,000		2,929 1,898	20,187 2,192	
檜 山	春	面積					1.44	4.96			2.21					8.61									1.60	1.60	10.21	
		新植本数 本数/ha					350 2,431	1,150 2,319			563 2,548					2,063 2,396									370 2,313	370 2,313	2,433 2,383	
	秋	面積					6.72	4.32			0.84	29.15				41.03					2.74	0.14			6.06	8.94	49.97	
		新植本数 本数/ha					1,479 2,201	1,000 2,315			184 2,190	6,745 2,314				9,408 2,293					689 2,515	28 2,000			1,212 2,000	1,929 2,158	11,337 2,269	
	計	面積					8.16	9.28			0.84	31.36				49.64					2.74	0.14			7.66	10.54	60.18	
		新植本数 本数/ha					1,829 2,241	2,150 2,317			184 2,190	7,308 2,330				11,471 2,311					689 2,515	28 2,000			1,582 2,065	2,299 2,181	13,770 2,288	
後 志	春	面積								1.57						1.57									0.58	0.58	2.15	
		新植本数 本数/ha									231 1,471					231 1,471									100 1,724	100 1,724	331 1,540	
	秋	面積						14.04			3.94	41.31				59.29									1.64	1.64	60.93	
		新植本数 本数/ha						2,060 1,467			603 1,530	7,741 1,874				10,404 1,755										281 1,713	281 1,713	10,685 1,754
	計	面積						14.04			5.51	41.31				60.86						0.58			1.64	2.22	63.08	
		新植本数 本数/ha						2,060 1,467			834 1,514	7,741 1,874				10,635 1,747						100 1,724			281 1,713	381 1,716	11,016 1,746	
胆 振	春	面積								5.78	1.26					7.04											7.04	
		新植本数 本数/ha									834 1,443	252 2,000				1,086 1,543											1,086 1,543	
	秋	面積					5.51	2.99			2.12	30.01			3.18		43.81										43.81	
		新植本数 本数/ha					1,102 2,000	529 1,769			269 1,269	3,138 1,046			1,500		5,515 1,259										5,515 1,259	
	計	面積					5.51	2.99			7.90	31.27			3.18		50.85										50.85	
		新植本数 本数/ha					1,102 2,000	529 1,769			1,103 1,396	3,390 1,084			1,500		6,601 1,298										6,601 1,298	

振興局 (総合)	樹種 区分	針葉樹											広葉樹								合計						
		スギ	アカマツ	クロマツ	ヒノキ	カラマツ	グイマツ	クリーン ラーチ	グイマツ F1	トドマツ	エゾマツ	アカエゾ マ	トウヒ	その他 針葉樹	計	ドロノキ	マカバ	シラカバ	ヤマハン	ケヤ マン		ミズナラ	カツラ	ヤチダモ	キ	その他 広葉樹	計
		面積 新植本数 本数/ha																									
日高	春								12.68					12.68												12.68	
	新植本数 本数/ha								2,799					2,799												2,799	
	面積 新植本数 本数/ha								2,207					2,207												2,207	
石狩	春					4.42			3.26					7.68												7.68	
	新植本数 本数/ha					514			230					744												744	
	面積 新植本数 本数/ha					1,163			706					969												969	
空知	秋							2.05						2.05												2.05	
	新植本数 本数/ha							287						287												287	
	面積 新植本数 本数/ha							1,400						1,400												1,400	
川上	計					4.42		2.05	3.26					9.73												9.73	
	新植本数 本数/ha					514		287	230					1,031												1,031	
	面積 新植本数 本数/ha					1,163		1,400	706					1,060												1,060	
留萌	春																										
	新植本数 本数/ha																										
	面積 新植本数 本数/ha																										
宗谷	秋					1.10		3.84	7.28					12.22												12.22	
	新植本数 本数/ha					143		551	965					1,659												1,659	
	面積 新植本数 本数/ha					1,300		1,435	1,326					1,358												1,358	
上川	計					1.10		3.84	7.28					12.22												12.22	
	新植本数 本数/ha					143		551	965					1,659												1,659	
	面積 新植本数 本数/ha					1,300		1,435	1,326					1,358												1,358	
留萌	春					87.85	5.58		1.62	15.69				110.74			0.24						0.22		0.46	111.20	
	新植本数 本数/ha					12,935	749		199	2,766				16,649			56						35		91	16,740	
	面積 新植本数 本数/ha					1,472	1,342		1,228	1,763				1,503			2,333						1,591		1,978	1,505	
宗谷	秋					41.36	1.90		9.12	20.28		1.40	0.71	74.77										7.82	7.82	82.59	
	新植本数 本数/ha					5,223	293		1,185	2,304		260	135	9,400										547	547	9,947	
	面積 新植本数 本数/ha					1,263	1,542		1,299	1,136		1,857	1,901	1,257										699	699	1,204	
留萌	計					129.21	7.48		10.74	35.97		1.40	0.71	185.51			0.24						0.22	7.82	8.28	193.79	
	新植本数 本数/ha					18,158	1,042		1,384	5,070		260	135	26,049			56						35	547	638	26,687	
	面積 新植本数 本数/ha					1,405	1,393		1,289	1,410		1,857	1,901	1,404			2,333						1,591	699	771	1,377	
留萌	春																										
	新植本数 本数/ha																										
	面積 新植本数 本数/ha																										
留萌	秋													14.85												14.85	
	新植本数 本数/ha													2,298												2,298	
	面積 新植本数 本数/ha													1,547												1,547	
留萌	計													14.85												14.85	
	新植本数 本数/ha													2,298												2,298	
	面積 新植本数 本数/ha													1,547												1,547	
宗谷	春													6.56												6.56	
	新植本数 本数/ha													1,108												1,108	
	面積 新植本数 本数/ha													1,689												1,689	
宗谷	秋						4.92		10.31					22.67												22.67	
	新植本数 本数/ha						738		1,516					3,592												3,592	
	面積 新植本数 本数/ha						1,500		1,470					1,584												1,584	
宗谷	計						4.92		10.31					29.23												29.23	
	新植本数 本数/ha						738		1,516					4,700												4,700	
	面積 新植本数 本数/ha						1,500		1,470					1,608												1,608	

振興局 (総合)	樹種 区分	針 葉 樹												広 葉 樹										合 計								
		ス	ギ	アカマツ	クロマツ	ヒ	バ	カラマツ	グイマツ	グリーン ラー	グイマツ F1	トドマツ	エゾマツ	アカエゾ マ	トウヒ	その 他 針 葉 樹	計	ドロノキ	マカバ	シラカバ	ヤマハン	ケヤ マン	ミズナラ		カツラ	ヤチダモ	キ	リ	その 他 葉 樹	計		
		面積 新植本数 本数/ha	面積 新植本数 本数/ha	面積 新植本数 本数/ha	面積 新植本数 本数/ha	面積 新植本数 本数/ha	面積 新植本数 本数/ha	面積 新植本数 本数/ha	面積 新植本数 本数/ha	面積 新植本数 本数/ha	面積 新植本数 本数/ha	面積 新植本数 本数/ha	面積 新植本数 本数/ha	面積 新植本数 本数/ha	面積 新植本数 本数/ha	面積 新植本数 本数/ha	面積 新植本数 本数/ha	面積 新植本数 本数/ha	面積 新植本数 本数/ha	面積 新植本数 本数/ha	面積 新植本数 本数/ha	面積 新植本数 本数/ha	面積 新植本数 本数/ha		面積 新植本数 本数/ha	面積 新植本数 本数/ha	面積 新植本数 本数/ha	面積 新植本数 本数/ha	面積 新植本数 本数/ha	面積 新植本数 本数/ha	面積 新植本数 本数/ha	面積 新植本数 本数/ha
オ ホ ー ツ ク	春						16.35	6.19	4.32	8.78	8.74		2.57	1.57		48.52										0.12				0.12	48.64	
	秋						54.58	19.89	1.18	6.53	17.44		6.71	8.76		115.09															115.09	
	計						70.93	26.08	5.50	15.31	26.18		9.28	10.33		163.61										0.12			0.12	163.73		
根 室	春						6.65		2.51	2.33			2.49			13.98	2.22				1.49								3.71	17.69		
	秋																															
	計						6.65		2.51	2.33			2.49			13.98	2.22				1.49								3.71	17.69		
鉋 路	春						78.46	0.82	1.81	12.95	10.62		8.16			112.82										0.63			0.63	113.45		
	秋						52.07		4.84							56.91															56.91	
	計						130.53	0.82	6.65	12.95	10.62		8.16			169.73										0.63		0.63	170.36			
十 勝	春						228.67	1.08	0.92	22.20	29.06		4.94			286.87			1.34			0.68							2.02	288.89		
	秋						39,532	205	190	3,812	5,227		998			49,964			334			136							470	50,434		
	計						1,729	1,898	2,065	1,717	1,799		2,020			1,742			2,493			2,000						2,327	1,746	3,075		
十 勝	春						16.28									16.28															16.28	
	秋						3,256									3,256														3,256		
	計						228.67	17.36	0.92	22.20	29.06		4.94			303.15			1.34			0.68						2.02	305.17			
十 勝	春						39,532	3,461	190	3,812	5,227		998			53,220			334			136						470	53,690			
	秋						1,729	1,994	2,065	1,717	1,799		2,020			1,756			2,493			2,000						2,327	1,759	3,085		
	計						1,729	1,994	2,065	1,717	1,799		2,020			1,756			2,493			2,000						2,327	1,759	3,085		

(注) 道有林は含まない。

イ 融 資

面積 - ha
 単位 { 新植本数 - 10本単位
 ha当り本数 - 本

振興局 (総合)	樹種 区分	針 葉 樹													広 葉 樹								合 計						
		スギ	アカマツ	クロマツ	ヒバ	カラマツ	グイマツ	クリーン ラ	グイマツ F1	トドマツ	エゾマツ	アカエゾ マ	トウヒ	その他 針葉樹	計	ドロノキ	マカバ	シラカバ	ヤマハン	ケヤ ハ	ヤマ ン	ミズナラ		カツラ	ヤチダモ	キリ	その他 広葉樹	計	
合 計	面積									2.79																		2.79	
	新植本数									335																			335
	本数/ha									1,200																			1,200
釧 路	面積									2.79																		2.79	
	新植本数									335																			335
	本数/ha									1,200																			1,200

(注) 道有林は含まない。

ウ 自 力

面積 - ha
 単位 { 新植本数 - 10本単位
 ha当り本数 - 本

振興局 (総合)	樹種 区分	針 葉 樹											広 葉 樹										合 計						
		スギ	アカマツ	クロマツ	ヒノキ	カラマツ	グイマツ	クリーンチ	グイマツ F1	トドマツ	エゾマツ	アカエゾマ	トウヒ	その他 針葉樹	計	ドロノキ	マカバ	シラカバ	ヤマハン	ケヤ ハ	ヤマ ン	ミズナラ		カツラ	ヤチダモ	キ	リ	その他 広葉樹	計
合 計	面積					8.31		0.50		14.10			3.75														0.12	0.12	26.78
	新植本数					495		125		1,627			500														25	25	27,720
渡 島	面積																										0.12	0.12	0.62
	新植本数							2,500		1,154			1,333														25	25	1,500
後 志	面積									6.00																		6.00	
	新植本数									1,440																		14,400	
胆 振	面積					0.78																						0.78	
	新植本数					146																						1,460	
石 狩	面積					3.28				4.09																		7.37	
	新植本数					44				102																		1,460	
空 知	面積					0.50																						0.50	
	新植本数					1,000																						1,000	
オホ トウ ツ	面積					3.00				4.01																		7.01	
	新植本数					55				85																		1,400	
十 勝	面積					0.75							3.75															4.50	
	新植本数					150							500															6,500	
	面積					2,000							1,333															14,444	

(注) 道有林は含まない。

エ 水源林造成

面積 - ha
 単位 { 新植本数 - 10本単位
 ha当り本数 - 本

振興局 (総合)	樹種 区分	針葉樹											広葉樹										合計				
		スギ	アカマツ	クロマツ	ヒノキ	カラマツ	グイマツ	クレーン ラ	グイマツ F1	トドマツ	エゾマツ	アカエゾ マ	トウヒ	その他 針葉樹	計	ドロノキ	マカバ	シラカバ	ヤマハン	ケヤ マ	ミズナラ	カツラ		ヤチダモ	キリ	その他 広葉樹	計
合計	面積					3.30					48.40			44.45													96.15
	新植本数					680					11,610			10,660													
渡島	面積										42.40																42.40
	新植本数										10,170																
後志	面積										6.00																6.00
	新植本数										1,440																
十勝	面積					3.30								44.45													47.75
	新植本数					680								10,660													
	ha当り本数					2,061					2,399			2,398													2,375

(注) 道有林は含まない。

(4) 樹下植栽等
ア 補助

面積 - ha
新植本数 - 10本単位
ha当り本数 - 本

振興局 (総合)	区分	樹種	針葉樹											広葉樹											合計		
			スギ	アカマツ	クロマツ	ヒバ	カラマツ	グイマツ	クリー ンラ ーチ	グイマツ F1	トドマツ	エゾマツ	アカエゾ マ	トウヒ	その他 針葉樹	計	ドロノキ	マカバ	シラカバ	ヤマハン	ケヤ マン	ミズナラ	カツラ	ヤチダモ		キ	その他 広葉樹
合 計	面積	0.64			1.95	143.11	1.18	0.86	4.01	106.69	4.68	26.64			289.76						9.54		2.81		1.20	13.55	303.31
	新植本数	80			201	14,227	112	160	305	10,943	300	4,117			30,445						1,032		294		139	1,465	31,910
	本数/ha	1,250			1,031	994	949	1,860	761	1,026	641	1,545			1,051						1,082		1,046		1,158	1,081	1,052
計	面積	0.64			1.95	250.54	16.06	0.86	7.78	437.76	12.88	72.53			801.00					10.04		12.22		1.20	23.46	824.46	
	新植本数	80			201	23,453	1,972	160	743	45,766	1,817	9,839			84,031					1,032		2,176		139	3,347	87,378	
	本数/ha	1,250			1,031	936	1,228	1,860	955	1,045	1,411	1,357			1,049					1,028		1,781		1,158	1,427	1,060	
渡 島	面積	0.64								4.92					5.56											5.56	
	新植本数	80								615					695											695	
	本数/ha	1,250								1,250					1,250											1,250	
檜 山	面積	0.64			1.95					2.54					4.49											4.49	
	新植本数	80			201					305					506											506	
	本数/ha	1,250			1,031					1,201					1,127											1,127	
後 志	面積				2.97					1.49	5.00				9.46											9.46	
	新植本数				297					153	450				900											900	
	本数/ha				1,000					1,027	900				951											951	
胆 振	面積				1.95	2.97				1.49	7.54				13.95											13.95	
	新植本数				201	297				153	755				1,406											1,406	
	本数/ha				1,031	1,000				1,027	1,001				1,008											1,008	
日 高	面積														14.64											14.64	
	新植本数														2,196											2,196	
	本数/ha														1,500											1,500	
胆 振	面積							0.86	4.01	15.54					20.41					3.52			0.72	4.24	24.65		
	新植本数							160	305	1,855					2,320					486			100	586	2,906		
	本数/ha							1,860	761	1,194					1,137					1,381			1,389	1,382	1,179		
日 高	面積									1.46					1.46										1.46		
	新植本数									135					925										135		
	本数/ha									925					925										925		
日 高	面積							0.86	4.01	17.00					21.87					3.52			0.72	4.24	26.11		
	新植本数							160	305	1,990					2,455					486			100	586	3,041		
	本数/ha							1,860	761	1,171					1,123					1,381			1,389	1,382	1,165		
日 高	面積				7.82										7.82										7.82		
	新植本数				782										782										782		
	本数/ha				1,000										1,000										1,000		
日 高	面積														7.82										7.82		
	新植本数														782										782		
	本数/ha														1,000										1,000		

振興局 (総合)	樹種 区分	針 葉 樹											広 葉 樹									合 計									
		ス	ギ	アカマツ	クロマツ	ヒ	バ	カラマツ	グイマツ	クリー ンチ	グイマツ F1	トドマツ	エゾマツ	アカエツ マ	トウ ビ	そ の 他 針 葉 樹	計	ド ロ ノ キ	マ カ バ	シ ラ カ バ	ヤマ ハン		ケ ハ ヤ ン	ミ ズ ナ ラ	カ ツ ラ	ヤ チ ダ モ	キ	そ の 他 広 葉 樹	計		
		面積 新植本数 /ha	面積 新植本数 /ha	面積 新植本数 /ha	面積 新植本数 /ha	面積 新植本数 /ha	面積 新植本数 /ha	面積 新植本数 /ha	面積 新植本数 /ha	面積 新植本数 /ha	面積 新植本数 /ha	面積 新植本数 /ha	面積 新植本数 /ha	面積 新植本数 /ha	面積 新植本数 /ha	面積 新植本数 /ha	面積 新植本数 /ha	面積 新植本数 /ha	面積 新植本数 /ha	面積 新植本数 /ha	面積 新植本数 /ha		面積 新植本数 /ha	面積 新植本数 /ha	面積 新植本数 /ha	面積 新植本数 /ha	面積 新植本数 /ha	面積 新植本数 /ha	面積 新植本数 /ha	面積 新植本数 /ha	面積 新植本数 /ha
石 符	春						1.18				20.29					21.47														21.47	
	秋						12.51				8.96					21.47							0.50						0.50	21.97	
	計						12.51				29.25					42.94							0.50						0.50	43.44	
空 知	春																														
	秋						13.30	4.34		2.28	26.10					46.02														46.02	
	計						13.30	4.34		2.28	26.10					46.02														46.02	
上 川	春						6.43									6.43										2.33			2.33	8.76	
	秋						712									712										255			255	967	
	計						1,107									1,107										1,094			1,094	1,104	
留 萌	春										17.09			4.68		21.77											9.41		9.41	31.18	
	秋										1,980			562		2,542											1,882		1,882	4,424	
	計						6.43				17.09			4.68		28.20											2,000		2,000	1,419	
宗 谷	春															28.20												11.74		11.74	39.94
	秋						712				1,980			562		3,254											2,137		2,137	5,391	
	計						1,107				1,159			1,201		1,154											1,820		1,820	1,350	
オ ホ ツ ク	春																														
	秋						23.52				53.48	8.20	24.04		109.24															109.24	
	計						1,764				1,169	1,850	1,075		1,109															1,109	
オ ホ ツ ク	春																														
	秋						23.52				53.48	8.20	24.04		109.24															109.24	
	計						1,764				1,169	1,850	1,075		1,109															1,109	
オ ホ ツ ク	春																														
	秋						31.53	2.30			125.93			17.17		176.93														176.93	
	計						2,490	437			14,630			2,576		20,133														20,133	
オ ホ ツ ク	春																														
	秋						790	1,900			1,162			1,500		1,138														1,138	
	計						31.53	2.30			125.93			29.17		188.93														188.93	
オ ホ ツ ク	春						2,490	437			14,630			4,497		22,054														22,054	
	秋						790	1,900			1,162			1,542		1,167														1,167	
	計						790	1,900			1,162			1,542		1,167														1,167	
オ ホ ツ ク	春																														
	秋										61.75					61.75														61.75	
	計										5,403					5,403														5,403	
オ ホ ツ ク	春																														
	秋										875					875														875	
	計										61.75					61.75														61.75	
オ ホ ツ ク	春																														
	秋										875					875														875	
	計										61.75					61.75														61.75	
オ ホ ツ ク	春																														
	秋										875					875														875	
	計										61.75					61.75														61.75	

振興局 (総合)	樹種 区分	針葉樹													広葉樹								合計				
		スギ	アカマツ	クロマツ	ヒバ	カラマツ	グイマツ	クリー ンチ	グイマツ F1	トドマツ	エゾマツ	アカエゾ マ	トウヒ	その 他 針 葉 樹	計	ドロノキ	マカバ	シラカバ	ヤマハン	ケヤ マン	ミズナラ	カツラ		ヤチダモ	キ リ	その 他 樹	計
		面積 新植本数 本数/ha																									
根 室	春								0.50					0.50							0.72		0.48		0.48	1.68	2.18
	新植本数 本数/ha								42					42							60		39		39	138	180
	面積 新植本数 本数/ha								840					840							833		813		813	821	826
計	春								0.50					0.50							0.72		0.48		0.48	1.68	2.18
	新植本数 本数/ha								42					42							60		39		39	138	180
	面積 新植本数 本数/ha								840					840							833		813		813	821	826
鉦 路	春					128.86			62.90	4.68				196.44												196.44	
	新植本数 本数/ha					12,733			6,229	300				19,262													19,262
	面積 新植本数 本数/ha					988			990	641				981													981
秋	春					23.60			10.30					33.90												33.90	
	新植本数 本数/ha					2,360			1,030					3,390													3,390
	面積 新植本数 本数/ha					1,000			1,000					1,000													1,000
計	春					152.46			73.20	4.68				230.34												230.34	
	新植本数 本数/ha					15,093			7,259	300				22,652													22,652
	面積 新植本数 本数/ha					990			992	641				983													983
十 勝	春																				5.30				5.30	5.30	
	新植本数 本数/ha																				486				486	486	
	面積 新植本数 本数/ha																				917				917	917	
秋	春																										
	新植本数 本数/ha																										
	面積 新植本数 本数/ha																										
計	春																				5.30				5.30	5.30	
	新植本数 本数/ha																				486				486	486	
	面積 新植本数 本数/ha																				917				917	917	

(注) 道有林は含まない。

イ 自 力

面積 - ha
 単位 { 新植本数 - 10本単位
 ha当り本数 - 本

振興局 (総合)	樹種 区分	針 葉 樹													広 葉 樹										合 計							
		ス	ギ	アカマツ	クロマツ	ヒ	バ	カラマツ	グイマツ	クリーン ラ	グイマツ F1	トドマツ	エゾマツ	アカエゾ マ	トウヒ	その 他 針 葉 樹	計	ドロノキ	マカバ	シラカバ	ヤマハン	ケヤ マン	ミズナラ	カツラ		ヤチダモ	キ リ	その 他 広 葉 樹	計			
合 計	面 積											2.60	0.50				3.10												0.08	0.73	3.83	
	新植本数 本数/ha											130	50				180												5	78	258	
石 狩	面 積																													0.65	0.65	0.65
	新植本数 本数/ha																														73	73
宗 谷	面 積																													0.08	0.08	0.08
	新植本数 本数/ha																													5	5	5
釧 路	面 積											2.60	0.50				3.10														3.10	3.10
	新植本数 本数/ha											130	50				180															180
											500	1,000				581															581	581

(注) 道有林は含まない。

4 公私・再拡別・樹種別実績(一般民有林)

(1) 人工造林

ア 補助
イ 自力
ウ 水源林造成

(2) 被害地造林

ア 補助
イ 融資
ウ 自力
エ 水源林造成

(3) 樹下植栽等

ア 補助
イ 自力

(1) 人工造林
ア 補助

(単位:ha)

振興局(総合)	事業内容 公私別	事業面積	事業費(円)	再 造 林							大 造 林							合 計									
				ス	ギ	カラマツ	トドマツ	アカエゾマ	その他針葉樹	広葉樹	計	ス	ギ	カラマツ	トドマツ	アカエゾマ	その他針葉樹	広葉樹	計	ス	ギ	カラマツ	トドマツ	アカエゾマ	その他針葉樹	広葉樹	計
				合計	公有 4,630.95 私計 5,225.45	690,872,684 6,128,077,239 6,818,949,923	4.46 47.32 51.78	415.64 2,501.97 2,917.61	75.35 599.16 674.51	12.33 140.02 152.35	27.85 526.57 554.42	11.60 131.89 143.49	547.23 3,946.93 4,494.16	5.17 5.17	4.48 261.78 266.26	11.00 178.44 189.44	22.70 65.15 87.85	5.50 82.05 87.55	3.59 91.43 95.02	47.27 684.02 731.29	4.46 52.49 56.95	420.12 2,763.75 3,183.87	86.35 777.60 863.95	35.03 205.17 240.20	33.35 608.62 641.97	15.19 223.32 238.51	594.50 4,630.95 5,225.45
渡島	公有 147.76 私計 168.51	39,452,880 276,729,586 316,182,466	4.46 16.25 20.71	8.59 8.86 8.86	1.70 76.92 85.51	14.75 122.13 9.79	10.31 12.01 12.01	136.88 3.67 3.67	14.75 122.13 136.88	3.67 3.67	0.29 0.29	18.22 24.22	0.13 0.13	3.32 3.32	25.63 31.63	19.92 24.38	9.15 9.15	95.14 109.73	14.59 9.92	9.92	13.63 15.33	147.76 168.51					
檜山	公有 87.03 私計 90.68	20.75 179,200,235 185,712,426	3.65 31.07 31.07	2.65 15.55 18.20	1.00 7.96 8.96	3.55 3.55	9.00 9.00	67.13 70.78	67.13 70.78	0.85 0.85	8.26 8.26	4.72 4.72	0.25 0.25	5.82 5.82	19.90 19.90	31.92 26.46	23.81 26.46	12.68 13.68	3.80 3.80	3.80	14.82 14.82	87.03 90.68					
後志	公有 12.67 私計 201.50	20,682,135 384,583,581 405,265,716	12.67 22.09 22.09	58.01 58.01	10.51 10.51	15.08 15.08	105.69 118.36	0.65 0.65	9.73 9.73	57.62 57.62	6.99 6.99	20.82 20.82	95.81 95.81	0.65 0.65	31.82 31.82	115.63 128.30	17.50 17.50	35.90 35.90	201.50 201.50								
胆振	公有 329.07 私計 329.07	33.25 446,039,965 486,690,864	19.52 162.58 182.10	3.28 60.98 64.26	0.30 1.04 1.34	3.85 7.58 11.43	0.54 0.54	232.72 259.67	232.72 259.67	12.63 12.63	42.38 44.38	1.08 5.38	1.64 1.64	5.37 5.37	63.10 69.40	175.21 194.73	103.36 108.64	2.12 6.72	9.22 13.07	5.91 5.91	295.82 329.07						
日高	公有 153.63 私計 214.82	61.19 207,390,070 291,424,945	43.61 94.80 138.41	14.51 32.06 46.57	1.07 6.94 8.01	1.86 1.86	135.66 194.85	5.82 5.82	12.15 14.15	2.00 2.00	17.97 19.97	100.62 144.23	44.21 60.72	6.94 8.01	1.86 1.86	153.63 214.82											
石狩	公有 28.66 私計 28.66	40,618,901 40,618,901	16.86 16.86	1.68 1.68	0.18 0.18	18.72 18.72	1.70 1.70	3.94 3.94	4.30 4.30	9.94 9.94	18.56 18.56	1.68 1.68	3.94 3.94	4.30 4.30	0.18 0.18	28.66 28.66											
空知	公有 282.46 私計 296.53	20,899,182 363,675,604 384,574,786	4.22 145.05 149.27	3.60 22.99 26.59	0.26 0.26	63.93 69.10	21.15 21.15	253.38 266.37	14.13 14.13	11.31 11.31	3.64 3.64	1.08 1.08	29.08 30.16	159.18 163.40	34.30 37.90	0.26 0.26	67.57 72.74	21.15 22.23	282.46 296.53								
上川	公有 57.06 私計 643.89	80,912,221 735,665,285 816,577,506	19.61 290.44 310.05	18.53 72.81 91.34	37.81 37.81	81.60 87.64	26.11 26.11	508.77 552.95	3.78 3.78	1.00 1.00	7.59 10.19	3.53 9.03	15.77 15.77	12.88 12.88	78.06 90.94	325.57 348.96	88.85 108.38	45.40 48.00	85.13 96.67	41.88 41.88	57.06 643.89						
留萌	公有 20.35 私計 23.21	4,681,800 40,198,335 44,880,135	0.36 0.36	8.67 8.67	2.86 2.86	1.00 1.00	0.62 0.62	10.65 13.51	0.50 0.50	7.34 7.34	1.76 1.76	0.10 0.10	9.70 9.70	0.36 0.36	9.17 9.17	7.34 10.20	2.76 2.76	0.72 0.72	20.35 23.21								
宗谷	公有 15.80 私計 166.10	27,091,076 226,836,968 253,928,044	7.13 7.13	39.27 39.27	32.73 32.73	10.49 10.49	89.62 89.62	0.90 0.90	3.17 3.17	15.80 44.35	0.90 0.90	27.16 27.16	60.68 76.48	8.03 8.03	42.44 42.44	15.80 77.08	61.28 11.39	27.16 27.16	15.80 166.10								
オホーツク	公有 88.66 私計 1,403.67	90,475,727 1,693,863,933 1,784,339,660	74.49 856.21 930.70	6.75 140.12 146.87	7.42 32.60 40.02	243.23 243.23	29.45 29.45	1,301.61 1,390.27	38.28 38.28	10.06 10.06	15.70 15.70	38.02 38.02	102.06 102.06	74.49 968.98	6.75 156.93	7.42 55.72	281.25 281.25	29.45 29.45	88.66 1,403.67								
根室	公有 105.30 私計 136.03	39,639,287 170,570,203 210,209,490	29.13 62.25 91.38	0.90 4.81 5.71	24.91 24.91	0.96 0.96	30.03 122.96	0.70 6.70	6.00 6.70	12.37 13.07	6.23 6.23	0.14 0.14	12.37 13.07	68.25 98.08	4.81 5.71	31.14 31.14	1.10 1.10	105.30 136.03									
釧路	公有 343.45 私計 364.86	25,091,018 417,367,662 442,458,680	18.63 171.70 190.33	1.42 48.78 50.20	5.00 5.00	5.02 5.02	1.36 0.40 1.76	21.41 230.90 252.31	91.79 91.79	2.27 2.27	0.95 0.95	6.11 6.11	11.43 11.43	112.55 112.55	263.49 282.12	51.05 52.47	5.95 5.95	11.13 11.13	11.83 13.19	343.45 364.86							
十勝	公有 824.19 私計 1,056.59	210,749,393 945,336,911 1,156,086,304	203.78 648.09 851.87	5.00 28.91 33.91	0.85 25.77 26.62	11.72 58.02 69.74	8.54 16.23 24.77	229.89 777.02 1,006.91	37.12 37.12	8.55 8.55	1.50 4.01	47.17 49.68	2.51 2.51	203.78 888.99	5.00 33.91	0.85 26.62	11.72 78.29	11.05 28.78	232.40 1,056.59								

イ 自 力

(単位:ha)

振興局 (総合)	事業内容 公私別	事業 面積	事業費(円)	再 造 林							拡 大 造 林							合 計						
				スギ	カラマツ	トドマツ	アカエゾ マツ	その他 針葉樹	広葉樹	計	スギ	カラマツ	トドマツ	アカエゾ マツ	その他 針葉樹	広葉樹	計	スギ	カラマツ	トドマツ	アカエゾ マツ	その他 針葉樹	広葉樹	計
合計	公有	25.64																						
	私有	102.15																						
	計	127.79																						
渡島	公有	0.30																						
	私有	0.04																						
	計	0.34																						
檜山	公有	0.33																						
	私有	2.14																						
	計	2.47																						
後志	公有	0.74																						
	私有																							
	計	0.74																						
胆振	公有	1.59																						
	私有																							
	計	1.59																						
空知	公有	0.04																						
	私有	0.21																						
	計	0.25																						
上川	公有	2.21																						
	私有	15.69																						
	計	17.90																						
宗谷	公有	0.71																						
	私有	1.70																						
	計	2.41																						
オホーツク	公有	15.07																						
	私有	76.70																						
	計	91.77																						
根室	公有	3.09																						
	私有	0.85																						
	計	3.94																						
釧路	公有	0.20																						
	私有	3.49																						
	計	3.69																						
十勝	公有	1.36																						
	私有	1.33																						
	計	2.69																						

ウ 水源林造成

(単位:ha)

振興局 (総合)	事業内容 公私別	事業面積	事業費(円)	再 造 林						拡 大 造 林						合 計											
				スギ	カラマツ	トドマツ	アカエゾマツ	その他針葉樹	広葉樹	計	スギ	カラマツ	トドマツ	アカエゾマツ	その他針葉樹	広葉樹	計	スギ	カラマツ	トドマツ	アカエゾマツ	その他針葉樹	広葉樹	計			
合計	公有	74.93									43.94		24.89	6.10					74.93	43.94		24.89	6.10				74.93
	私有	45.43									35.43			10.00					45.43	35.43			10.00				45.43
	計	120.36									79.37		24.89	16.10					120.36	79.37		24.89	16.10				120.36
後志	公有	13.10											7.00	6.10					13.10			7.00	6.10				13.10
	私有	13.10												7.00	6.10				13.10			7.00	6.10				13.10
日高	公有	3.89											3.89						3.89			3.89					3.89
	私有	3.89											3.89						3.89			3.89					3.89
空知	公有	14.00											14.00						14.00			14.00					14.00
	私有	14.00											14.00						14.00			14.00					14.00
上川	公有	4.53								4.53									4.53	4.53							4.53
	私有	4.53								4.53									4.53	4.53							4.53
根室	公有	30.00								30.00									30.00	30.00							30.00
	私有	30.00								30.00									30.00	30.00							30.00
釧路	公有	7.00												7.00					7.00				7.00				7.00
	私有	7.00												7.00					7.00				7.00				7.00
十勝	公有	39.41								39.41									39.41	39.41							39.41
	私有	8.43								5.43				3.00					8.43	5.43				3.00			8.43
	計	47.84								44.84				3.00					47.84	44.84				3.00			47.84

(2) 被害地造林
ア 補助

(単位:ha)

振興局(総合)	事業内容 公私別	事業面積	事業費(円)	被害地造林						
				スギ	カラマツ	トドマツ	アカエゾマツ	その他針葉樹	広葉樹	計
合計	公有	157.89	193,189,792	5.89	69.12	42.96	7.48	9.05	23.39	157.89
	私計	1,037.76	1,068,634,799	21.83	519.09	235.74	35.97	205.57	19.56	1,037.76
渡島	公有	16.63	32,082,599	5.89		0.74			10.00	16.63
	私計	75.46	138,772,404	21.83	3.03	31.09		14.08	5.43	75.46
檜山	公有	12.55	26,278,665			4.21			8.34	12.55
	私計	47.63	89,754,110		8.16	27.15		10.12	2.20	47.63
後志	公有	63.08	93,973,648			41.31		19.55	2.22	63.08
	私計	63.08	93,973,648			41.31		19.55	2.22	63.08
胆振	公有	7.81	11,575,752			7.41	0.40			7.81
	私計	43.04	40,078,831		5.51	23.86	2.78	10.89		43.04
日高	公有	12.68	22,804,088			12.68				12.68
	私計	12.68	22,804,088			12.68				12.68
石狩	公有	9.73	7,876,417		4.42	3.26		2.05		9.73
	私計	9.73	7,876,417		4.42	3.26		2.05		9.73
空知	公有	12.22	13,205,597		1.10			11.12		12.22
	私計	12.22	13,205,597		1.10			11.12		12.22
上川	公有	16.38	15,877,410		8.22	5.71	1.40	1.05		16.38
	私計	177.41	112,417,757		120.99	30.26		17.88	8.28	177.41
留萌	公有	14.85	26,817,260			14.85				14.85
	私計	14.85	26,817,260			14.85				14.85
宗谷	公有	29.23	29,459,588			10.31	14.00	4.92		29.23
	私計	29.23	29,459,588			10.31	14.00	4.92		29.23
オホーツク	公有	8.20	8,714,428		0.67	1.73		5.80		8.20
	私計	155.53	136,384,636		70.26	24.45	9.28	51.42	0.12	155.53
根室	公有	13.69	15,613,335		6.65		2.05	1.28	3.71	13.69
	私計	4.00	4,139,512				0.44	3.56		4.00
釧路	公有	13.00	15,906,623		13.00					13.00
	私計	157.36	132,763,407		117.53	10.62	8.16	20.42	0.63	157.36
十勝	公有	69.63	67,140,980		40.58	23.16	3.63	0.92	1.34	69.63
	私計	235.54	220,187,544		188.09	5.90	1.31	39.56	0.68	235.54
十勝	公有	305.17	287,328,524		228.67	29.06	4.94	40.48	2.02	305.17

イ 融資

(単位:ha)

振興局(総合)	事業内容 公私別	事業面積	事業費(円)	被害地造林						
				スギ	カラマツ	トドマツ	アカエゾマツ	その他針葉樹	広葉樹	計
合計	公有	2.79				2.79				2.79
	私計	2.79				2.79				2.79
釧路	公有	2.79				2.79				2.79
	私計	2.79				2.79				2.79

ウ 自力

(単位:ha)

振興局(総合)	事業内容 公私別	事業面積	事業費(円)	被害地造林							
				スギ	カラマツ	トドマツ	アカエゾマツ	その他針葉樹	広葉樹	計	
合計	公有	8.09				0.75	6.75		0.50	0.09	8.09
	私計	18.69			0.75	7.35	3.75	0.50	0.03	18.69	
渡島	公有	0.59						0.50	0.09	0.59	
	私計	0.03						0.50	0.03	0.03	
後志	公有	6.00				6.00				6.00	
	私計	6.00				6.00				6.00	
胆振	公有	0.78				0.78				0.78	
	私計	0.78				0.78				0.78	
石狩	公有	7.37			3.28	4.09				7.37	
	私計	7.37			3.28	4.09				7.37	
空知	公有	0.50			0.50					0.50	
	私計	0.50			0.50					0.50	
オホーツク	公有	0.75				0.75				0.75	
	私計	6.26			3.00	3.26				6.26	
十勝	公有	0.75				0.75			3.75	0.75	
	私計	3.75				3.75			3.75	3.75	

エ 水源林造成

(単位:ha)

振興局(総合)	事業内容 公私別	事業面積	事業費(円)	被害地造林							
				スギ	カラマツ	トドマツ	アカエゾマツ	その他針葉樹	広葉樹	計	
合計	公有	83.67				3.30	48.40	31.97			83.67
	私計	12.48				3.30	48.40	12.48			12.48
渡島	公有	96.15				3.30	48.40	44.45			96.15
	私計	42.40					42.40			42.40	
後志	公有	6.00					6.00			6.00	
	私計	6.00					6.00			6.00	
十勝	公有	35.27				3.30		31.97		35.27	
	私計	12.48				3.30		12.48		12.48	
十勝	公有	47.75						44.45		47.75	
	私計	47.75						44.45		47.75	

(3) 樹下植栽等
ア 補助

(単位:ha)

振興局 (総合)	事業内容 公私別	事業面積	事業費(円)	樹下植栽等						
				スギ	カラマツ	トドマツ	アカエゾマツ	その他針葉樹	広葉樹	計
合計	公有	205.23	196,824,241	0.64	101.04	95.07	4.68	3.80		205.23
	私有	619.23	600,423,871		149.50	342.69	67.85	35.73	23.46	619.23
	計	824.46	797,248,112	0.64	250.54	437.76	72.53	39.53	23.46	824.46
渡島	公有	5.56	6,793,189	0.64		4.92				5.56
	私有									
	計	5.56	6,793,189	0.64		4.92				5.56
檜山	公有	6.50	6,455,376			5.00		1.50		6.50
	私有	7.45	8,494,790		2.97	2.54		1.94		7.45
	計	13.95	14,950,166		2.97	7.54		3.44		13.95
後志	公有	15.57	15,422,400			15.57				15.57
	私有	28.31	29,705,698			5.43	14.64	8.24		28.31
	計	43.88	45,128,098			21.00	14.64	8.24		43.88
胆振	公有	26.11	29,348,620			17.00		4.87	4.24	26.11
	私有	26.11	29,348,620			17.00		4.87	4.24	26.11
	計	52.22	58,697,240			34.00		9.74	8.48	52.22
日高	公有	7.82	7,758,444		7.82					7.82
	私有									
	計	7.82	7,758,444		7.82					7.82
石狩	公有	6.86	5,841,133			6.86				6.86
	私有	36.58	24,221,312		12.51	22.39		1.18	0.50	36.58
	計	43.44	30,062,445		12.51	29.25		1.18	0.50	43.44
空知	公有	46.02	29,910,973		13.30	26.10		6.62		46.02
	私有	46.02	29,910,973		13.30	26.10		6.62		46.02
	計	92.04	59,821,946		26.60	52.20		13.24		92.04
上川	公有	11.77	10,601,652			7.09	4.68			11.77
	私有	28.17	33,621,319		6.43	10.00			11.74	28.17
	計	39.94	44,222,971		6.43	17.09	4.68		11.74	39.94
留萌	公有	9.00	11,845,154			9.00				9.00
	私有	100.24	123,922,007		23.52	44.48	24.04	8.20		100.24
	計	109.24	135,767,161		23.52	53.48	24.04	8.20		109.24
宗谷	公有	7.30	12,197,746			5.00		2.30		7.30
	私有	181.63	183,013,301		31.53	120.93	29.17			181.63
	計	188.93	195,211,047		31.53	125.93	29.17	2.30		188.93
オホーツク	公有	61.75	51,272,329			61.75				61.75
	私有	61.75	51,272,329			61.75				61.75
	計	123.50	102,544,658			123.50				123.50
根室	公有	2.18	1,118,749			0.50			1.68	2.18
	私有	2.18	1,118,749			0.50			1.68	2.18
	計	4.36	2,237,498			1.00			3.36	4.36
釧路	公有	134.85	119,909,147		93.22	41.63				134.85
	私有	95.49	78,809,714		59.24	31.57		4.68		95.49
	計	230.34	198,718,861		152.46	73.20		4.68		230.34
十勝	公有	5.30	6,985,059						5.30	5.30
	私有	5.30	6,985,059						5.30	5.30
	計	10.60	13,970,118						10.60	10.60

イ 自 力

(単位:ha)

振興局 (総合)	事業内容 公私別	事業面積	事業費(円)	樹下植栽等						
				スギ	カラマツ	トドマツ	アカエゾマツ	その他針葉樹	広葉樹	計
合計	公有	0.73							0.73	0.73
	私有	3.10			2.60			0.50		3.10
	計	3.83			2.60			0.50		3.83
石狩	公有	0.65							0.65	0.65
	私有									
	計	0.65							0.65	0.65
宗谷	公有	0.08							0.08	0.08
	私有									
	計	0.08							0.08	0.08
釧路	公有	3.10			2.60			0.50		3.10
	私有	3.10			2.60			0.50		3.10
	計	6.20			5.20			1.00		6.20

5 事業費別公共実績(一般民有林)

(1) 人工造林

- ア 再造林
- イ 拡大造林
- ウ 再拡計

(2) 被害地造林

- ア 森林病虫害等
- イ 気象被害等
- ウ 気象災害復旧
- エ 病虫害・気象被害計

(3) 樹下植栽等

(4) 育成単層林整備 (下刈・除伐・保育間伐・間伐・枝打ち)

(5) 育成複層林整備 (更新伐)

(6) 育成複層林整備 (下刈・除伐・保育間伐・間伐・枝打ち)

(7) 付帯施設等整備

(1)人工造林
ア 再造林

区分 (総合) 振興局	スギ				カラマツ				トドマツ				アカエゾマツ				その他針葉樹				広葉樹				合計				
	面積 (ha)	本数 (千本)	標準経費 (千円)	事業経費 (千円)	面積 (ha)	本数 (千本)	標準経費 (千円)	事業経費 (千円)	面積 (ha)	本数 (千本)	標準経費 (千円)	事業経費 (千円)	面積 (ha)	本数 (千本)	標準経費 (千円)	事業経費 (千円)	面積 (ha)	本数 (千本)	標準経費 (千円)	事業経費 (千円)	面積 (ha)	本数 (千本)	標準経費 (千円)	事業経費 (千円)	面積 (ha)	本数 (千本)	標準経費 (千円)	事業経費 (千円)	ha当補助 額(円)
総計	51.78	127	59,478	100,762	2,917.61	5,758	1,942,335	3,268,382	674.51	1,340	654,452	1,103,967	152.35	261	120,956	203,801	554.42	1,011	406,990	688,994	143.49	283	171,727	286,964	4,494.16	8,781	3,355,938	5,652,869	474,273
渡島	20.71	52	23,210	39,107	8.86	21	6,861	11,664	85.51	185	89,754	152,374					9.79	17	9,339	15,876	12.01	30	18,015	30,606	136.88	305	147,180	249,627	692,991
檜山	31.07	75	36,267	61,654	18.20	42	16,762	28,495	8.96	22	11,506	19,682					3.55	8	5,802	9,863	9.00	18	15,508	26,363	70.78	165	85,844	146,058	808,661
後志					22.09	50	18,766	31,903	70.68	155	79,056	132,897					10.51	21	8,871	15,081	15.08	29	22,787	38,739	118.36	254	129,481	218,620	694,339
胆振					182.10	365	128,541	218,393	64.26	132	71,661	121,824	1.34	3	1,555	2,644	11.43	20	8,141	13,769	0.54	1	742	1,262	259.67	521	210,641	357,893	515,220
日高					138.41	273	96,650	161,326	46.57	104	51,730	83,086					8.01	15	6,020	9,984	1.86	4	2,487	4,229	194.85	396	156,888	258,625	516,576
石狩					16.86	35	12,813	21,782	1.68	3	1,578	2,682									0.18	0	143	244	18.72	38	14,534	24,708	495,993
空知					149.27	314	105,990	179,686	26.59	52	24,170	40,658	0.26	1	210	358	69.10	122	48,405	81,610	21.15	41	22,432	38,135	266.37	530	201,207	340,447	478,674
上川					310.05	589	194,687	329,359	91.34	184	86,986	147,158	37.81	63	30,995	52,692	87.64	162	63,894	108,718	26.11	51	26,100	44,371	552.95	1,048	402,662	682,297	469,381
留萌					0.36	1	264	448	8.67	17	9,146	15,549	2.86	6	3,287	4,682	1.00	3	1,007	1,712	0.62	2	598	1,016	13.51	27	14,302	23,407	657,017
宗谷					7.13	11	3,491	5,935	39.27	68	34,201	58,141	32.73	50	21,116	35,897	10.49	19	6,215	10,566					89.62	148	65,023	110,539	458,635
オホーツク					930.70	1,757	614,820	1,040,270	146.87	264	128,076	217,262	40.02	75	35,470	59,891	243.23	414	167,943	285,503	29.45	52	33,468	56,895	1,390.27	2,562	979,777	1,659,821	446,382
根室					91.38	228	79,068	129,837					5.71	14	6,611	10,910	24.91	60	26,221	44,576	0.96	2	1,516	2,578	122.96	305	113,416	187,900	575,290
釧路					190.33	375	131,031	219,247	50.20	77	33,862	57,438	5.00	9	4,556	7,745	5.02	9	3,652	6,208	1.76	3	1,968	2,815	252.31	473	175,069	293,452	437,170
十勝					851.87	1,698	532,591	890,038	33.91	76	32,726	55,216	26.62	42	17,156	28,983	69.74	143	51,480	85,527	24.77	51	25,961	39,712	1,006.91	2,009	659,914	1,099,476	411,949

(注) 事業経費は、標準経費（一部事業においては実行経費）に査定係数を使用したものである。

イ 拡大造林

区分 (総合) 振興局	スギ				カラマツ				トドマツ				アカエゾマツ				その他針葉樹				広葉樹				合計				
	面積 (ha)	本数 (千本)	標準経費 (千円)	事業経費 (千円)	面積 (ha)	本数 (千本)	標準経費 (千円)	事業経費 (千円)	面積 (ha)	本数 (千本)	標準経費 (千円)	事業経費 (千円)	面積 (ha)	本数 (千本)	標準経費 (千円)	事業経費 (千円)	面積 (ha)	本数 (千本)	標準経費 (千円)	事業経費 (千円)	面積 (ha)	本数 (千本)	標準経費 (千円)	事業経費 (千円)	面積 (ha)	本数 (千本)	標準経費 (千円)	事業経費 (千円)	ha当補助 額(円)
総計	5.17	13	6,021	10,236	266.26	540	189,007	321,253	189.44	401	207,583	351,122	87.85	184	93,830	157,051	87.55	174	70,645	120,096	95.02	219	121,697	206,324	731.29	1,530	688,783	1,166,081	604,744
渡島	3.67	9	4,499	7,648	0.29	1	285	485	24.22	53	28,060	47,483					0.13	0	75	128	3.32	8	6,360	10,812	31.63	72	39,380	66,556	847,805
檜山	0.85	2	975	1,657	8.26	19	7,171	12,192	4.72	11	5,737	9,752					0.25	0	316	537	5.82	15	9,128	15,517	19.90	48	23,326	39,655	752,746
後志	0.65	1	547	931	9.73	23	8,364	14,218	57.62	129	65,182	110,810					6.99	16	6,199	10,539	20.82	50	29,499	50,149	95.81	219	109,792	186,646	729,597
胆振					12.63	26	10,261	17,444	44.38	90	49,694	83,769	5.38	11	6,376	9,343	1.64	4	1,325	2,253	5.37	15	9,405	15,989	69.40	146	77,062	128,798	696,877
日高					5.82	12	4,317	7,339	14.15	32	15,470	25,461													19.97	43	19,793	32,800	621,517
石狩					1.70	3	1,355	2,304					3.94	8	4,188	7,120	4.30	9	3,817	6,488					9.94	20	9,360	15,911	609,187
空知					14.13	31	10,261	17,444	11.31	24	12,156	20,665					3.64	7	2,452	4,168	1.08	3	1,236	1,851	30.16	66	26,104	44,128	554,366
上川					38.91	77	25,507	43,361	17.04	31	17,016	28,926	10.19	22	13,237	22,363	9.03	17	7,976	13,560	15.77	32	15,335	26,070	90.94	178	79,071	134,280	567,352
留萌									0.50	1	678	1,153	7.34	18	10,162	17,275	1.76	4	1,673	2,844	0.10	0	118	201	9.70	23	12,631	21,473	822,119
宗谷					0.90	2	534	908	3.17	6	2,919	4,962	44.35	95	47,406	79,766	0.90	2	852	1,449	27.16	65	33,120	56,304	76.48	169	84,831	143,389	716,318
オホーツク					38.28	72	26,297	44,704	10.06	18	8,068	13,716	15.70	29	11,496	19,543	38.02	68	27,386	46,556					102.06	186	73,246	124,519	455,825
根室					6.70	17	5,941	10,040									6.23	16	6,973	11,854	0.14	0	244	415	13.07	33	13,158	22,310	634,455
釧路					91.79	185	66,286	112,686	2.27	5	2,602	4,424	0.95	2	965	1,641	6.11	12	5,353	9,099	11.43	23	12,445	21,157	112.55	228	87,651	149,007	502,823
十勝					37.12	72	22,428	38,128									8.55	19	6,248	10,622	4.01	7	4,807	7,860	49.68	98	33,483	56,610	427,431

(注) 事業経費は、標準経費（一部事業においては実行経費）に査定係数を使用したものである。

ウ 再造林・拡大造林計

区分 (総合) 振興局	スギ				カラマツ				トドマツ				アカエゾマツ				その他針葉樹				広葉樹				合計				
	面積 (ha)	本数 (千本)	標準経費 (千円)	事業経費 (千円)	面積 (ha)	本数 (千本)	標準経費 (千円)	事業経費 (千円)	面積 (ha)	本数 (千本)	標準経費 (千円)	事業経費 (千円)	面積 (ha)	本数 (千本)	標準経費 (千円)	事業経費 (千円)	面積 (ha)	本数 (千本)	標準経費 (千円)	事業経費 (千円)	面積 (ha)	本数 (千本)	標準経費 (千円)	事業経費 (千円)	面積 (ha)	本数 (千本)	標準経費 (千円)	事業経費 (千円)	ha当補助 額(円)
計	56.95	140	65,499	110,997	3,183.87	6,298	2,131,342	3,589,635	863.95	1,741	862,035	1,455,089	240.20	445	214,786	360,852	641.97	1,185	477,635	809,090	238.51	502	293,425	493,287	5,225.45	10,311	4,044,721	6,818,950	492,532
渡島	24.38	61	27,709	46,755	9.15	21	7,146	12,149	109.73	238	117,815	199,857					9.92	18	9,414	16,004	15.33	38	24,375	41,418	168.51	376	186,460	316,182	722,050
檜山	31.92	77	37,242	63,311	26.46	61	23,933	40,686	13.68	33	17,242	29,435					3.80	8	6,118	10,400	14.82	33	24,635	41,880	90.68	213	109,171	185,712	796,390
後志	0.65	1	547	931	31.82	73	27,130	46,121	128.30	284	144,238	243,707					17.50	36	15,071	25,620	35.90	79	52,287	88,888	214.17	473	239,273	405,266	710,112
胆振					194.73	392	138,802	235,838	108.64	222	121,356	205,593	6.72	13	7,931	11,987	13.07	23	9,466	16,022	5.91	17	10,148	17,251	329.07	668	287,703	486,691	553,311
日高					144.23	284	100,967	168,665	60.72	136	67,200	108,547					8.01	15	6,020	9,984	1.86	4	2,487	4,229	214.82	439	176,675	291,425	526,332
石狩					18.56	38	14,168	24,085	1.68	3	1,578	2,682	3.94	8	4,188	7,120	4.30	9	3,817	6,488	0.18	0	143	244	28.66	58	23,893	40,619	535,251
空知					163.40	345	116,251	197,130	37.90	76	36,326	61,323	0.26	1	210	358	72.74	129	50,857	85,778	22.23	44	23,668	39,986	296.53	595	227,312	384,575	486,373
上川																													

(2)被害地造林

ア 森林病虫害等

区分 (総合振興局)	スギ				カラマツ				トドマツ				アカエゾマツ				その他針葉樹				広葉樹				合 計		ha当補助 額(円)		
	面積 (ha)	本数 (千本)	標準経費 (千円)	事業経費 (千円)	面積 (ha)	本数 (千本)	標準経費 (千円)	事業経費 (千円)	面積 (ha)	本数 (千本)	標準経費 (千円)	事業経費 (千円)	面積 (ha)	本数 (千本)	標準経費 (千円)	事業経費 (千円)	面積 (ha)	本数 (千本)	標準経費 (千円)	事業経費 (千円)	面積 (ha)	本数 (千本)	標準経費 (千円)	事業経費 (千円)	面積 (ha)	本数 (千本)		標準経費 (千円)	事業経費 (千円)
総計					229.62	310	94,720	159,300	82.20	143	75,749	128,201	5.93	11	5,888	9,977	106.90	150	62,064	105,447	14.62	18	8,690	14,913	439.27	632	247,112	417,838	360,166
渡島									2.07	3	1,608	2,733					0.74	1	1,008	1,714					2.81	5	2,616	4,447	586,177
檜山																	0.44	1	323	549					0.44	1	323	549	462,234
後志									41.31	77	41,199	70,038					19.55	29	12,018	20,430	2.22	4	2,062	3,505	63.08	110	55,279	93,974	560,599
胆振					5.51	11	4,085	6,944	13.27	21	11,831	19,722	3.18	5	2,731	4,610	10.89	16	7,316	12,438					32.85	53	25,963	43,714	501,908
日高									12.68	28	13,414	22,804													12.68	28	13,414	22,804	686,376
石狩					3.70	4	1,590	2,703																	3.70	4	1,590	2,703	270,581
空知					1.10	1	329	560									11.12	15	7,439	12,646					12.22	17	7,768	13,206	400,244
上川									1.66	2	1,023	1,739					4.01	7	2,886	4,881	8.06	6	2,854	4,851	13.73	14	6,762	11,471	318,058
オホーツク					48.58	39	12,565	21,360	2.69	5	2,715	4,616	2.57	6	2,951	5,017	36.05	50	20,609	34,997					89.89	100	38,841	65,991	277,658
根室					6.24	8	2,791	3,268									2.51	2	1,210	2,057	3.71	7	3,611	6,279	12.46	18	7,613	11,604	418,037
釧路					81.39	123	36,206	61,551	2.52	3	1,854	3,152					13.15	14	5,012	8,521	0.63	0	164	278	97.69	140	43,236	73,501	282,090
十勝					83.10	124	37,154	62,914	6.00	3	2,105	3,397	0.18	0	205	349	8.44	14	4,243	7,213					97.72	142	43,708	73,874	284,713

(注) 事業経費は、標準経費 (一部事業においては実行経費) に査定係数を乗じたものである。

イ 気象被害等

区分 (総合振興局)	スギ				カラマツ				トドマツ				アカエゾマツ				その他針葉樹				広葉樹				合 計		ha当補助 額(円)		
	面積 (ha)	本数 (千本)	標準経費 (千円)	事業経費 (千円)	面積 (ha)	本数 (千本)	標準経費 (千円)	事業経費 (千円)	面積 (ha)	本数 (千本)	標準経費 (千円)	事業経費 (千円)	面積 (ha)	本数 (千本)	標準経費 (千円)	事業経費 (千円)	面積 (ha)	本数 (千本)	標準経費 (千円)	事業経費 (千円)	面積 (ha)	本数 (千本)	標準経費 (千円)	事業経費 (千円)	面積 (ha)	本数 (千本)		標準経費 (千円)	事業経費 (千円)
総計					183.72	278	73,117	123,529	125.96	170	79,911	134,147	31.36	45	18,970	31,615	69.28	116	59,370	101,384	11.02	18	12,476	21,209	421.34	628	243,844	411,884	373,643
渡島					0.30	1	449	764													10.00	16	11,393	19,368	10.30	17	11,843	20,132	779,643
胆振									18.00	13	4,671	7,941													18.00	13	4,671	7,941	167,499
石狩					0.72	1	578	982	3.26	2	1,122	1,907					2.05	3	1,344	2,284					6.03	7	3,043	5,173	330,503
上川					128.56	180	40,983	69,671	34.31	49	19,576	33,119					13.02	16	5,068	8,616	0.22	0	125	213	176.11	246	65,753	111,620	242,317
留萌									14.85	23	15,775	26,817													14.85	23	15,775	26,817	668,844
宗谷									10.31	15	5,896	10,023	14.00	24	9,553	16,240	4.92	7	1,880	3,197					29.23	47	17,329	29,460	381,524
オホーツク					12.78	23	8,146	13,848	23.49	27	13,613	23,143	6.71	5	1,995	3,391	21.17	34	15,409	26,195	0.12	0	55	93	64.27	88	39,218	66,670	387,942
根室					0.41	1	362						2.49	5	2,754	4,047	2.33	6	2,145	4,102					5.23	12	5,261	8,148	611,407
釧路					31.34	53	15,512	26,370	6.50	9	2,970	5,048	8.16	10	4,669	7,938	7.27	15	7,360	12,512					53.27	87	30,510	51,868	370,622
十勝					9.61	19	7,087	11,894	15.24	33	16,289	26,149					18.52	36	26,163	44,478	0.68	1	902	1,534	44.05	89	50,441	84,055	743,701

(注) 事業経費は、標準経費 (一部事業においては実行経費) に査定係数を乗じたものである。

ウ 気象災害復旧

区分 (総合振興局)	スギ				カラマツ				トドマツ				アカエゾマツ				その他針葉樹				広葉樹				合 計		ha当補助 額(円)		
	面積 (ha)	本数 (千本)	標準経費 (千円)	事業経費 (千円)	面積 (ha)	本数 (千本)	標準経費 (千円)	事業経費 (千円)	面積 (ha)	本数 (千本)	標準経費 (千円)	事業経費 (千円)	面積 (ha)	本数 (千本)	標準経費 (千円)	事業経費 (千円)	面積 (ha)	本数 (千本)	標準経費 (千円)	事業経費 (千円)	面積 (ha)	本数 (千本)	標準経費 (千円)	事業経費 (千円)	面積 (ha)	本数 (千本)		標準経費 (千円)	事業経費 (千円)
総計	27.72	71	33,145	55,583	174.87	333	90,499	152,538	70.54	163	77,869	132,104	6.16	12	5,634	7,520	38.44	70	28,003	47,476	17.31	40	24,205	36,882	335.04	688	259,355	432,103	488,407
渡島	27.72	71	33,145	55,583	2.73	6	2,166	3,682	29.76	70	33,567	57,064					13.34	20	10,145	17,247	5.43	13	7,471	12,700	78.98	181	86,493	146,275	701,220
檜山					8.16	18	6,900	11,731	31.36	73	38,209	64,933					9.68	23	9,406	15,991	10.54	23	15,852	22,830	59.74	137	70,367	115,484	728,999
上川					0.65	1	460	782					1.40	3	1,273	2,139	1.90	3	1,343	2,283					3.95	7	3,076	5,205	504,045
オホーツク					9.57	19	7,317	12,439																	9.57	19	7,317	12,439	481,393
釧路					17.80	36	13,152	21,951	1.60	3	794	1,350													19.40	38	13,946	23,301	469,967
十勝					135.96	253	60,504	101,953	7.82	17	5,299	8,758	4.76	10	4,361	5,381	13.52	24	7,108	11,955	1.34	3	883	1,353	163.40	306	78,156	129,400	299,804

(注) 事業経費は、標準経費 (一部事業においては実行経費) に査定係数を乗じたものである。

エ 病虫害・気象被害計

区分 (総合振興局)	スギ				カラマツ				トドマツ				アカエゾマツ				その他針葉樹				広葉樹				合 計		ha当補助 額(円)		
	面積 (ha)	本数 (千本)	標準経費 (千円)	事業経費 (千円)	面積 (ha)	本数 (千本)	標準経費 (千円)	事業経費 (千円)	面積 (ha)	本数 (千本)	標準経費 (千円)	事業経費 (千円)	面積 (ha)	本数 (千本)	標準経費 (千円)	事業経費 (千円)	面積 (ha)	本数 (千本)	標準経費 (千円)	事業経費 (千円)	面積 (ha)	本数 (千本)	標準経費 (千円)	事業経費 (千円)	面積 (ha)	本数 (千本)		標準経費 (千円)	事業経費 (千円)
総計	27.72	71	33,145	55,583	588.21	921	258,336	435,367	278.70	476	233,529	394,452	43.45	69	30,492	49,112	214.62	336	149,438	254,306	42.95	75	45,371	73,004	1,195.65	1,948	750,311	1,261,825	400,850
渡島	27.72	71	33,145	55,583	3.03	6	2,615	4,446	31.83	74	35,175	59,797					14.08	22	11,154	18,961	15.43	29	18,864	32,068	70.48	202	100,952	170,855	706,481
檜山					8.16	18	6,900	11,731	31.36	73	38,209	64,933					10.12	23	9,729	16,540	10.54	23	15,852	22,830	60.18	138	70,690	116,033	727,048
後志									41.31	77	41,199	70,038					19.55	29	12,018	20,430	2.22	4	2,062	3,505	63.08	110	55,279	93,974	560,599
胆振					5.51	11	4,085	6,944	31.27	34	16,502	27,662	3.18	5	2,731	4,610	10.89	16	7,316	12,438					50.85	66	30,634	51,655	383,533
日高									12.68	28	13,414	22,804													12.68	28	13,414	22,804	686,376
石狩					4.42	5	2,168	3,686	3.26	2	1,122	1,907					2.05	3	1,344	2,284					9.73	10	4,633	7,876	307,717
空知					1.10	1	329	560									11.12	15	7,439	12,646					12.22	17	7,768	13,206	400,244
上川					129.21	182	41,443	70,454	35.97	51	20,599	34,858	1.40	3	1,273	2,139	18.93	26	9,297	15,781	8.28	6	2,979	5,064	193.79	267	75,591	128,295	253,018
留萌									14.85	23	15,775	26,817													14.85	23	15,775	26,817	668,844
宗																													

(3) 樹下植栽等

区分 (総合振興局)	スギ				カラマツ				トドマツ				アカエゾマツ				その他針葉樹				広葉樹				合計						
	面積 (ha)	本数 (千本)	標準経費 (千円)	事業経費 (千円)	面積 (ha)	本数 (千本)	標準経費 (千円)	事業経費 (千円)	面積 (ha)	本数 (千本)	標準経費 (千円)	事業経費 (千円)	面積 (ha)	本数 (千本)	標準経費 (千円)	事業経費 (千円)	面積 (ha)	本数 (千本)	標準経費 (千円)	事業経費 (千円)	面積 (ha)	本数 (千本)	標準経費 (千円)	事業経費 (千円)	面積 (ha)	本数 (千本)	標準経費 (千円)	事業経費 (千円)	ha当補助 額(円)		
総計	0.64	1	477	747	250.54	235	108,506	179,041	437.76	458	268,233	450,749	72.53	98	51,696	87,884	39.53	49	25,536	43,329	23.46	33	20,418	35,498	824.46	874	474,867	797,248	367,538		
渡島	0.64	1	477	747					4.92	6	3,865	6,046													5.56	7	4,342	6,793	488,719		
檜山					2.97	3	1,700	2,891	7.54	8	5,403	7,076					3.44	4	2,980	4,984					13.95	14	10,083	14,950	412,029		
後志									21.00	21	13,536	22,671	14.64	22	9,189	15,622	8.24	10	4,021	6,835					43.88	53	26,746	45,128	394,601		
胆振									17.00	20	10,062	17,106					4.87	5	2,666	4,533	4.24	6	4,536	7,710	26.11	30	17,264	29,349	418,067		
日高					7.82	8	4,564	7,758																	7.82	8	4,564	7,758	396,851		
石狩					12.51	13	5,179	8,805	29.25	27	11,752	19,978					1.18	1	290	493	0.50				787	43.44	41	17,221	30,062	263,281	
空知					13.30	11	4,214	7,164	26.10	20	10,406	17,690					6.62	7	2,975	5,057					46.02	38	17,595	29,911	244,486		
上川					6.43	7	1,489	2,532	17.09	20	10,937	18,592	4.68	6	2,336	3,972							11.74	21	11,251	19,127	39.94	54	26,014	44,223	424,607
留萌					23.52	18	9,155	15,563	53.48	63	44,507	75,662	24.04	26	16,668	28,336	8.20	15	9,533	16,206					109.24	121	79,863	135,767	466,326		
宗谷					31.53	25	8,431	14,333	125.93	146	81,367	137,538	29.17	45	23,503	39,955	2.30	4	1,991	3,385					188.93	221	115,293	195,211	387,699		
オホーツク									61.75	54	30,160	51,272													61.75	54	30,160	51,272	307,527		
根室									0.50	0	136	230									1.68	1	523	888	2.18	2	658	1,119	205,275		
釧路					152.46	151	73,773	119,996	73.20	73	46,102	76,887					4.68	3	1,080	1,836					230.34	227	120,956	198,719	335,854		
十勝																					5.30	5	4,109	6,985	5.30	5	4,109	6,985	488,125		

(注) 事業経費は、標準経費（一部事業においては実行経費）に査定係数を乗じたものである。

(5) 育成複層林整備(更新伐)

(総合) 振興局	更 新 伐		
	面 積 (ha)	事業経費 (千円)	ha当補助 額(円)
総 計	372.36	304,277	315,406
渡 島	15.92	13,737	326,211
檜 山	5.00	3,826	306,098
後 志	21.86	19,160	340,656
胆 振	12.43	12,129	361,398
石 狩	6.86	5,930	345,766
空 知	34.83	31,322	333,067
上 川	5.57	3,084	221,467
留 萌	92.06	76,518	314,426
宗 谷	96.01	72,670	284,573
オホーツク	7.95	4,159	366,235
根 室	3.04	2,199	289,353
釧 路	60.83	53,277	336,311
十 勝	10.00	6,266	305,892

(注) 事業経費は、標準経費（一部事業においては実行経費）に査定係数を乗じたものである。

(6) 育成複層林整備(下刈・除伐・保育間伐・間伐・枝打ち)

区分	下 刈			除												伐			合 計		
	面積 (ha)	事業経費 (千円)	ha当補助額 (円)	スギ	カラマツ	トドマツ	アカエゾマツ	その他針葉樹	広葉樹	面積 (ha)	事業経費 (千円)	ha当補助額 (円)	面積 (ha)	事業経費 (千円)	ha当補助額 (円)	面積 (ha)	事業経費 (千円)	ha当補助額 (円)			
(総合) 振興局	4,087.48	411,088	38,592																		
総計	4,087.48	411,088	38,592																		
渡島	265.32	26,345	39,003																		
檜山	109.04	10,162	36,856																		
後志	437.20	51,861	44,885																		
胆振	269.15	29,939	41,980																		
日高	23.43	2,078	34,933																		
石狩	99.50	12,537	49,423																		
空知	246.04	23,955	38,295																		
上川	264.72	20,728	30,312																		
留萌	364.49	38,993	40,733																		
宗谷	729.21	65,573	33,774																		
オホーツク	181.78	16,505	33,628																		
根室	11.34	886	31,237																		
釧路	938.25	93,754	38,367																		
十勝	148.01	17,771	49,549																		

区分	保 育			間									伐			合 計		
	面積 (ha)	事業経費 (千円)	ha当補助額 (円)	スギ	カラマツ	トドマツ	アカエゾマツ	その他針葉樹	広葉樹	面積 (ha)	事業経費 (千円)	ha当補助額 (円)	面積 (ha)	事業経費 (千円)	ha当補助額 (円)	面積 (ha)	事業経費 (千円)	ha当補助額 (円)
(総合) 振興局						22.08	5,494	98,967	18.52	3,792	79,547		664.44	171,391	101,074	705.04	180,677	100,443
渡島													9.55	2,522	103,422	9.55	2,522	103,422
檜山					1.28	357	111,695					70.16	18,580	100,190	71.44	18,937	100,396	
後志													207.78	54,380	103,282	207.78	54,380	103,282
胆振													16.63	2,157	103,422	16.63	2,157	103,422
日高						9.88	2,532	98,448					19.51	5,448	103,422	29.39	7,980	101,750
石狩													7.42	1,784	107,316	7.42	1,784	107,316
空知													2.48	693	103,422	2.48	693	103,422
上川													7.97	2,226	103,422	7.97	2,226	103,422
留萌																		
宗谷													79.09	22,085	103,422	79.09	22,085	103,422
オホーツク													44.35	8,649	78,005	44.35	8,649	78,005
根室																		
釧路													110.62	29,256	103,422	110.62	29,256	103,422
十勝						10.92	2,604	97,945	18.52	3,792	79,547		88.88	23,613	101,106	118.32	30,009	97,439

区分	保 育			間									伐			合 計			枝 打 ち						
	面積 (ha)	事業経費 (千円)	ha当補助額 (円)	スギ	カラマツ	トドマツ	アカエゾマツ	その他針葉樹	広葉樹	面積 (ha)	事業経費 (千円)	ha当補助額 (円)	面積 (ha)	事業経費 (千円)	ha当補助額 (円)	面積 (ha)	事業経費 (千円)	ha当補助額 (円)	面積 (ha)	事業経費 (千円)	ha当補助額 (円)				
(総合) 振興局					38.76	14,380	208,531	58.59	31,869	207,035	26.42	10,091	150,950	67.21	33,733	190,840	503.97	224,600	168,777	694.95	314,673	175,676	28.87	15,396	200,899
渡島																	1.95	1,498	284,522	1.95	1,498	284,522			
檜山																	30.41	11,377	138,562	30.41	11,377	138,562	0.60	281	187,027
後志																	10.36	4,315	166,587	10.36	4,315	166,587			
胆振																	98.73	45,029	171,610	98.73	45,029	171,610			
日高						5.00	1,566	116,774					3.00	1,469	181,305	30.95	11,729	140,359	38.95	14,764	140,485				
石狩																	8.79	5,366	228,310	8.79	5,366	228,310			
空知																	44.77	18,438	156,335	44.77	18,438	156,335			
上川						5.27	2,383	167,471									42.43	23,119	205,736	47.70	25,502	201,508			
留萌							9.28	4,606	188,847	3.48	1,627	173,172				10.99	5,280	190,813	23.75	11,513	187,460				
宗谷						20.67	12,428	223,137						33.05	20,103	225,283	50.19	29,724	219,342	103.91	62,254	221,986			
オホーツク					22.84	7,768	238,081										91.70	34,548	145,590	119.66	44,749	165,145			
根室							13.89	9,017	259,656	2.75	2,107	306,485							16.64	11,124	267,395				
釧路						4.48	1,869	154,554	20.19	6,357	125,935	26.04	9,729	148,386	63.19	24,601	150,497	113.90	42,556	145,820	28.27	15,115	201,194		
十勝					15.92	6,612	166,136									19.51	9,578	183,256	35.43	16,190	175,563				

(注) 事業経費は、標準経費(一部事業においては実行経費)に査定係数を乗じたものである。

(7) 付帯施設等整備

区分 (総合) 振興局	鳥 獣 害 防 止 施 設 等 整 備						
	野 ね ず み			エ ゾ シ カ			
	殺 ぞ 剤 散 布	防 ぞ 溝	忌 避 剤 散 布	枝 条 巻 き	侵 入 防 止 柵	食 害 防 止	
	空 中	地 上	延 長	面 積	面 積	延 長	面 積
面 積	面 積	延 長	面 積	面 積	延 長	面 積	
(ha)	(ha)	(m)	(ha)	(ha)	(m)	(ha)	
計	31,049.95	1,604.41		91.47		3,380	
渡 島	1,091.75	64.42					
檜 山	413.74						
後 志	1,336.25	95.30					
胆 振	2,396.20	43.17					
日 高	1,225.31	18.98					
石 狩	55.03	75.42					
空 知	1,150.01	46.22					
上 川	1,796.12						
留 萌	396.99	2.04					
宗 谷	261.03	189.54					
オホーツク	5,359.83						
根 室	1,428.88	12.63				1,822	
釧 路	909.12	993.11		91.47		1,558	
十 勝	13,229.69	63.58					

6 森林作業道公共作業種別実績(補助(一般民有林))

- (1) 育成単層林整備 (人工造林)
- (2) 育成単層林整備 (下刈・除伐・保育間伐・間伐・枝打ち)
- (3) 育成複層林整備 (樹下植栽等)
- (4) 育成複層林整備 (下刈・除伐・保育間伐・間伐・枝打ち)
- (5) 育成複層林整備 (更新伐)

(1) 育成単層林整備(人工造林)

(単位:本、m、円)

区 分	市 町 村		森 林 組 合		そ の 他		合 計					m当たり		
	路線数	延長	路線数	延長	路線数	延長	路線数	延長	標準経費	事業経費	補助額	標準経費	事業経費	補助額
全道計			7	7,152	6	3,518	13	10,670	24,688,609	41,970,631	15,813,710	2,314	3,934	1,482
渡島					1	818	1	818	3,023,353	5,139,700	1,903,593	3,696	6,283	2,327
檜山			1	420	2	1,427	3	1,847	5,792,389	9,847,060	3,916,086	3,136	5,331	2,120
後志			4	4,607	2	808	6	5,415	12,872,278	21,882,870	8,104,770	2,377	4,041	1,497
胆振			1	1,440			1	1,440	823,369	1,399,727	518,418	572	972	360
日高					1	465	1	465	899,970	1,529,949	566,648	1,935	3,290	1,219
石狩			1	685			1	685	1,277,250	2,171,325	804,195	1,865	3,170	1,174

(注) 事業経費は、標準経費(一部事業においては実行経費)に査定係数を乗じたものである。

(2) 育成単層林整備(下刈・除伐・保育間伐・間伐・枝打ち)

(単位:本、m、円)

区 分	市 町 村		森 林 組 合		そ の 他		合 計					m当たり		
	路線数	延長	路線数	延長	路線数	延長	路線数	延長	標準経費	事業経費	補助額	標準経費	事業経費	補助額
全道計	4	2,550			3	2,438	7	4,988	5,619,458	8,378,180	3,203,265	1,127	1,680	642
渡島					3	2,438	3	2,438	2,938,454	4,995,371	1,850,139	1,205	2,049	759
檜山	2	1,114					2	1,114	1,156,626	794,986	317,996	1,038	714	285
石狩	1	700					1	700	1,267,369	2,154,527	861,811	1,811	3,078	1,231
空知	1	736					1	736	257,009	433,296	173,319	349	589	235

(注) 事業経費は、標準経費(一部事業においては実行経費)に査定係数を乗じたものである。

(3) 育成複層林整備(樹下植栽等)

(単位:本、m、円)

区 分	市 町 村		森 林 組 合		そ の 他		合 計					m当たり		
	路線数	延長	路線数	延長	路線数	延長	路線数	延長	標準経費	事業経費	補助額	標準経費	事業経費	補助額
全道計			1	492	1	750	2	1,242	4,152,069	7,058,517	2,614,266	3,343	5,683	2,105
後志			1	492			1	492	1,564,666	2,659,932	985,160	3,180	5,406	2,002
空知					1	750	1	750	2,587,403	4,398,585	1,629,106	3,450	5,865	2,172

(注) 事業経費は、標準経費(一部事業においては実行経費)に査定係数を乗じたものである。

(4) 育成複層林整備(下刈・除伐・保育間伐・間伐・枝打ち)

(単位:本、m、円)

区 分	市 町 村		森 林 組 合		そ の 他		合 計					m当たり		
	路線数	延長	路線数	延長	路線数	延長	路線数	延長	標準経費	事業経費	補助額	標準経費	事業経費	補助額
全道計					6	8,245	6	8,245	19,024,941	32,342,398	11,978,670	2,307	3,923	1,453
渡 島					2	1,214	2	1,214	2,892,978	4,918,062	1,821,505	2,383	4,051	1,500
日 高					2	1,688	2	1,688	3,865,145	6,570,746	2,433,611	2,290	3,893	1,442
空 知					1	2,624	1	2,624	6,852,430	11,649,131	4,314,494	2,611	4,439	1,644
十 勝					1	2,719	1	2,719	5,414,388	9,204,459	3,409,060	1,991	3,385	1,254

(注) 事業経費は、標準経費(一部事業においては実行経費)に査定係数を乗じたものである。

(5) 育成複層林整備(更新伐)

(単位:本、m、円)

区 分	市 町 村		森 林 組 合		そ の 他		合 計					m当たり		
	路線数	延長	路線数	延長	路線数	延長	路線数	延長	標準経費	事業経費	補助額	標準経費	事業経費	補助額
総 計					1	281	1	281	1,196,577	2,034,180	753,401	4,258	7,239	2,681
後 志					1	281	1	281	1,196,577	2,034,180	753,401	4,258	7,239	2,681

(注) 事業経費は、標準経費(一部事業においては実行経費)に査定係数を乗じたものである。

7 振興局別公共造林実績（一般民有林）

- (1) 事業区分別公共造林実績
- (2) 森林機能区分別公共造林事業実績

(1) 事業区分別公共造林実績

全道計

(単位:ha、m、本)

区 分		森 林 環 境 保 全 整 備 事 業			農 山 漁 村 地 域 整 備 交 付 金		美しい森林づくり 基盤整備交付金		
		森林環境保全直 接支援事業	環 境 林 整 備 事 業	計	森 林 空 間 絆 の 森 綜 合 整 備 事 業 整 備 事 業	計			
育 成 単 層 林 整 備	人 工 造 林	再 造 林	4,490.43	3.73	4,494.16				
		被 害 地 造 林	752.27	443.38	1,195.65				
		拡 大 造 林	725.29	6.00	731.29				
		(準 備 地 拵)	960.55	155.25	1,115.80		7.95	7.95	
		(特 殊 地 拵)	28.91	271.05	299.96				
		(特 殊 地 拵 (震 災))	2.50		2.50				
		小 計	5,967.99	453.11	6,421.10				
	下	刈	20,179.92	73.59	20,253.51		2.54	2.54	
	倒 木 起 こ し 枝 打 ち 除 伐 保 育 間 伐 間 伐 更 新 計	刈							
		倒 木 起 こ し							
		枝 打 ち	491.71	4.52	496.23				
		除 伐	86.66		86.66				
		保 育 間 伐	2,219.59	41.76	2,261.35		0.28	0.28	
		間 伐	3,911.58		3,911.58		38.06	38.06	
更 新 伐									
計		32,857.45	572.98	33,430.43		40.88	40.88		
育 成 複 層 林 整 備	樹 下 植 栽 誘 導 造 林 か き 起 こ し 等 小 計	樹 下 植 栽	653.42		653.42			0.50	
		誘 導 造 林	170.54		170.54				
		か き 起 こ し 等							
		小 計	823.96		823.96			0.50	
	下	刈	4,057.22	7.90	4,065.12		22.36	22.36	
	倒 木 起 こ し 枝 打 ち 除 伐 保 育 間 伐 間 伐 更 新 計	倒 木 起 こ し							
		枝 打 ち	28.87		28.87				
		除 伐							
		保 育 間 伐	695.34		695.34		9.70	9.70	
		間 伐	672.11		672.11		22.84	22.84	
		更 新 伐	96.13		96.13				
		計		6,637.71	7.90	6,645.61		67.05	67.05
	付 帯 施 設 等 整 備	林 内 作 業 場 等 林 床 保 全 整 備	林 内 作 業 場 等						
			林 床 保 全 整 備						
鳥 獣 害 防 止 施 設 等 整 備		野 ね ず み 殺 殺 剤 散 布 防 溝	空 中	31,030.15	19.80	31,049.95			
			地 上	1,591.78	12.63	1,604.41			
		エ ン シ ン カ 忌 避 剤 散 布 枝 条 巻 き 侵 入 防 止 柵 食 害 防 止 チ ュ ー ブ	忌 避 剤 散 布	91.47		91.47			
			枝 条 巻 き						
			侵 入 防 止 柵	3,380		3,380			
			食 害 防 止 チ ュ ー ブ						
標 識 類 等									
森 林 作 業 道 整 備			25,426		25,426				
森 林 保 全 再 生 整 備									
合 計		39,495.16	580.88	40,076.04		107.93	107.93		
							181.22		

(注) 道有林は含まない。

区 分		森 林 環 境 保 全 整 備 事 業			農 山 漁 村 地 域 整 備 交 付 金			美しい森林づくり 基盤整備交付金
		森林環境保全直 接支援事業	環 境 林 整 備 事 業	計	森 林 空 間 的 森 綜 合 整 備 事 業 整 備 事 業	計		
育 成 単 層 林 整 備	人 工 造 林	再 造 林	136.88		136.88			
		被 害 地 造 林	40.15	51.94	92.09			
		拡 大 造 林	25.63	6.00	31.63			
		(準 備 地 拵)	4.47		4.47			
		(特 殊 地 拵)	12.29	39.36	51.65			
		(特 殊 地 拵 (震 災))						
	小 計	202.66	57.94	260.60				
	下	刈	1,051.58	6.92	1,058.50			
	倒 木 起 こ し 枝 打 ち 除 伐 保 育 間 伐 間 伐 更 新 伐 計	刈						
		倒 木 起 こ し						
		枝 打 ち	19.75		19.75			
		除 伐	15.69		15.69			
		保 育 間 伐	319.45		319.45			
		間 伐	284.45		284.45			
更 新 伐								
計		1,893.58	64.86	1,958.44				
育 成 複 層 林 整 備	樹 下 植 栽 等	樹 下 植 栽	5.56		5.56			
		誘 導 造 林						
		か き 起 こ し 等						
		小 計	5.56		5.56			
	下	刈	265.32		265.32			
	倒 木 起 こ し 枝 打 ち 除 伐 保 育 間 伐 間 伐 更 新 伐 計	倒 木 起 こ し						
		枝 打 ち						
		除 伐						
		保 育 間 伐	9.55		9.55			
		間 伐	1.95		1.95			
		更 新 伐						
	整 理 伐							
	人 工 林 整 理 伐							
	長 期 育 成 循 環 施 業							
受 光 伐 等	15.92		15.92					
小 計	15.92		15.92					
計		298.30		298.30				
付 帯 施 設 等 整 備	林 内 作 業 場 等							
	林 床 保 全 整 備							
	鳥 獣 害 防 止 施 設 等 整 備	野 ね ず み	殺 そ 剤 散 布	1,084.83	6.92	1,091.75		
			防 溝	64.42		64.42		
	エ ソ シ カ	忌 避 剤 散 布						
		枝 条 巻 き						
		侵 入 防 止 柵						
	標 識 類 等	食 害 防 止 チ ュ ー ブ						
	森 林 作 業 道 整 備		4,470		4,470			
	森 林 保 全 再 生 整 備							
合 計		2,191.88	64.86	2,256.74				

(注) 道有林は含まない。

区 分		森 林 環 境 保 全 整 備 事 業			農 山 漁 村 地 域 整 備 交 付 金			美しい森林づくり 基盤整備交付金
		森林環境保全直 接支援事業	環 境 林 整 備 事 業	計	森 林 空 間 的 総合整備事業	の 整 備 事 業	計	
育 成 単 層 林 整 備	人 工 造 林	再 造 林	69.78	1.00	70.78			
		被 害 地 造 林	17.47	42.71	60.18			
		拡 大 造 林	19.90		19.90			
		(準 備 地 拵)						
		(特 殊 地 拵)		57.65	57.65			
		(特 殊 地 拵 (震 災))						
	小 計	107.15	43.71	150.86				
	下 刈	494.56	26.66	521.22				
	倒 木 起 こ し							
	枝 打 ち	42.78	4.52	47.30				
	除 伐	2.20		2.20				
	保 育 間 伐	227.81	6.52	234.33			8.76	
	間 伐	113.88		113.88			20.92	
	更 新 伐							
計	988.38	81.41	1,069.79			29.68		
育 成 複 層 林 整 備	樹 下 植 栽 等	樹 下 植 栽	12.32		12.32			
		誘 導 造 林	1.63		1.63			
		か き 起 こ し 等						
		小 計	13.95		13.95			
	下 刈	101.14	7.90	109.04				
	倒 木 起 こ し							
	枝 打 ち	0.60		0.60				
	除 伐							
	保 育 間 伐	71.44		71.44				
	間 伐	30.41		30.41				
	更 新 伐	整 理 伐						
		人 工 林 整 理 伐						
		長 期 育 成 循 環 施 業						
		受 光 伐 等	5.00		5.00			
小 計	5.00		5.00					
計	222.54	7.90	230.44					
付 帯 施 設 等 整 備	林 内 作 業 場 等							
	林 床 保 全 整 備							
	鳥 獣 害 防 止 施 設 等 整 備	野 ね ず み	殺 そ 剤 散 布	407.14	6.60	413.74		
			防 溝					
		忌 避 剤 散 布						
	エ ン シ カ	枝 条 巻 き						
		侵 入 防 止 柵						
標 識 類 等								
森 林 作 業 道 整 備		2,961		2,961				
森 林 保 全 再 生 整 備								
合 計		1,210.92	89.31	1,300.23		29.68		

(注) 道有林は含まない。

区 分		森 林 環 境 保 全 整 備 事 業			農 山 漁 村 地 域 整 備 交 付 金			美しい森林づくり 基盤整備交付金
		森林環境保全直 接支援事業	環 境 林 整 備 事 業	計	森 林 空 間 的 森 綜 合 整 備 事 業 整 備 事 業	計	計	
育 成 単 層 林 整 備	人 工 造 林	再 造 林	118.36		118.36			
		被 害 地 造 林	58.14	4.94	63.08			
		拡 大 造 林	95.81		95.81			
		(準 備 地 拵)	14.73		14.73			
		(特 殊 地 拵)						
		(特 殊 地 拵 (震 災))						
	小 計	272.31	4.94	277.25				
	下 刈	1,392.28		1,392.28				
	倒 木 起 こ し							
	枝 打 ち	1.92		1.92				
	除 伐							
	保 育 間 伐	258.62		258.62				
	間 伐	72.62		72.62				
	更 新 伐							
計	1,997.75	4.94	2,002.69					
育 成 複 層 林 整 備	樹 下 植 栽 等	樹 下 植 栽	43.88		43.88			
		誘 導 造 林						
		か き 起 こ し 等						
		小 計	43.88		43.88			
	下 刈	437.20		437.20				
	倒 木 起 こ し							
	枝 打 ち							
	除 伐							
	保 育 間 伐	207.78		207.78				
	間 伐	10.36		10.36				
	更 新 伐	整 理 伐						
		人 工 林 整 理 伐						
		長 期 育 成 循 環 施 業						
		受 光 伐 等	21.86		21.86			
小 計	21.86		21.86					
計	721.08		721.08					
付 帯 施 設 等 整 備	林 内 作 業 場 等							
	林 床 保 全 整 備							
	鳥 獣 害 防 止 施 設 等 整 備	野 ね ず み	殺 そ 剤 散 布	1,336.25		1,336.25		
			防 溝	95.30		95.30		
	エ ソ シ カ	忌 避 剤 散 布	枝 条 巻 き					
			侵 入 防 止 柵					
			食 害 防 止 チ ュ ー ブ					
標 識 類 等								
森 林 作 業 道 整 備		6,188		6,188				
森 林 保 全 再 生 整 備								
合 計		2,718.83	4.94	2,723.77				

(注) 道有林は含まない。

区 分		森 林 環 境 保 全 整 備 事 業			農 山 漁 村 地 域 整 備 交 付 金			美しい森林づくり 基盤整備交付金
		森林環境保全直 接支援事業	環 境 林 整 備 事 業	計	森 林 空 間 的 森 林 整 備 事 業	計	計	
育 成 単 層 林 整 備	人 工 造 林	再 造 林	259.67		259.67			
		被 害 地 造 林	50.85		50.85			
		拡 大 造 林	69.40		69.40			
		(準 備 地 拵)	17.22		17.22			
		(特 殊 地 拵)						
		(特 殊 地 拵 (震 災))	2.50		2.50			
	小 計	379.92		379.92				
	下	刈	1,389.05		1,389.05			
	倒 木 起 こ し 枝 打 ち 除 伐 保 育 間 伐 更 新 伐 計	刈						
		倒 木 起 こ し						
		枝 打 ち						
		除 伐	25.99		25.99			
		保 育 間 伐	158.58		158.58			
		更 新 伐	179.59		179.59			
計		2,133.13		2,133.13				
育 成 複 層 林 整 備	樹 下 植 栽 誘 導 造 林 か き 起 こ し 等 小 計	樹 下 植 栽	26.11		26.11			
		誘 導 造 林						
		か き 起 こ し 等						
		小 計	26.11		26.11			
	下	刈	269.15		269.15			
	倒 木 起 こ し 枝 打 ち 除 伐 保 育 間 伐 間 伐 更 新 伐 計	刈						
		倒 木 起 こ し						
		枝 打 ち						
		除 伐						
		保 育 間 伐	16.63		16.63			
		間 伐	98.73		98.73			
	整 理 伐 人 工 林 整 理 伐 長 期 育 成 循 環 施 業 受 光 伐 等 小 計 計	整 理 伐						
		人 工 林 整 理 伐						
		長 期 育 成 循 環 施 業						
受 光 伐 等		12.43		12.43				
小 計	12.43		12.43					
計		423.05		423.05				
付 帯 施 設 等 整 備	林 内 作 業 場 等							
	林 床 保 全 整 備							
	鳥 獣 害 防 止 施 設 等 整 備	野 ね ず み 防 所	殺 そ 剤 散 布	2,396.20		2,396.20		
			空 中 地 上	43.17		43.17		
	エ ソ シ カ	忌 避 剤 散 布 枝 条 巻 き 侵 入 防 止 柵 食 害 防 止 チ ュ ー ブ	防 所					
			枝 条 巻 き					
			侵 入 防 止 柵					
標 識 類 等								
森 林 作 業 道 整 備		1,440		1,440				
森 林 保 全 再 生 整 備								
合 計		2,556.18		2,556.18				

(注) 道有林は含まない。

区 分		森 林 環 境 保 全 整 備 事 業			農 山 漁 村 地 域 整 備 交 付 金			美しい森林づくり 基盤整備交付金
		森林環境保全直 接支援事業	環 境 林 整 備 事 業	計	森 林 空 間 的 森 総 合 整 備 事 業	の 整 備 事 業	計	
育 成 単 層 林 整 備	人 工 造 林	再 造 林	194.85		194.85			
		被 害 地 造 林	12.68		12.68			
		拡 大 造 林	19.97		19.97			
		(準 備 地 拵)	66.32		66.32			
		(特 殊 地 拵)						
		(特 殊 地 拵 (震 災))						
	小 計	227.50		227.50				
	下 刈	767.28		767.28				
	倒 木 起 こ し							
	枝 打 ち	34.20		34.20				
	除 伐	4.69		4.69				
	保 育 間 伐	107.05		107.05				
	間 伐	363.94		363.94				
	更 新 伐							
計	1,504.66		1,504.66					
育 成 複 層 林 整 備	樹 下 植 栽 等	樹 下 植 栽	7.82		7.82			
		誘 導 造 林						
		か き 起 こ し 等						
		小 計	7.82		7.82			
	下 刈	23.43		23.43				
	倒 木 起 こ し							
	枝 打 ち							
	除 伐							
	保 育 間 伐	29.39		29.39				
	間 伐	38.95		38.95				
	更 新 伐	整 理 伐						
		人 工 林 整 理 伐						
		長 期 育 成 循 環 施 業						
		受 光 伐 等						
小 計								
計	99.59		99.59					
付 帯 施 設 等 整 備	林 内 作 業 場 等							
	林 床 保 全 整 備							
	野 ね ず み	殺 殺 剤 散 布	1,225.31		1,225.31			
		空 中 地 上	18.98		18.98			
	鳥 獣 害 防 止 施 設 等 整 備	防 溝						
		忌 避 剤 散 布						
		枝 条 巻 き						
侵 入 防 止 柵								
食 害 防 止 チ ュ ー ブ								
標 識 類 等								
森 林 作 業 道 整 備		2,153		2,153				
森 林 保 全 再 生 整 備								
合 計		1,604.25		1,604.25				

(注) 道有林は含まない。

区 分		森 林 環 境 保 全 整 備 事 業			農 山 漁 村 地 域 整 備 交 付 金			美しい森林づくり 基盤整備交付金
		森林環境保全直 接支援事業	環 境 林 整 備 事 業	計	森 林 空 間 的 森 綜 合 整 備 事 業	の 森 整 備 事 業	計	
育 成 単 層 林 整 備	人 工 造 林	再 造 林	18.72		18.72			
		被 害 地 造 林	9.73		9.73			
		拡 大 造 林	9.94		9.94			
		(準 備 地 拵)	9.30		9.30			
		(特 殊 地 拵)						
		(特 殊 地 拵 (震 災))						
	小 計	38.39		38.39				
	下 刈	163.56		163.56				
	倒 木 起 こ し							
	枝 打 ち							
	除 伐							
	保 育 間 伐							
	間 伐	42.69		42.69			17.01	
更 新 伐								
計	244.64		244.64			17.01		
育 成 複 層 林 整 備	樹 下 植 栽 等	樹 下 植 栽	42.94		42.94			0.50
		誘 導 造 林						
		か き 起 こ し 等						
		小 計	42.94		42.94			0.50
	下 刈	99.50		99.50				
	倒 木 起 こ し							
	枝 打 ち							
	除 伐							
	保 育 間 伐	4.92		4.92	2.50	2.50		
	間 伐	8.79		8.79				
	更 新 伐	整 理 伐						
		人 工 林 整 理 伐						
		長 期 育 成 循 環 施 業						
受 光 伐 等		6.86		6.86				
小 計	6.86		6.86					
計	163.01		163.01	2.50	2.50	0.50		
付 帯 施 設 等 整 備	林 内 作 業 場 等							
	林 床 保 全 整 備							
	鳥 獣 害 防 止 施 設 等 整 備	野 ね ず み	殺 そ 剤 散 布	55.03		55.03		
			防 溝	75.42		75.42		
	エ ン シ ン カ	忌 避 剤 散 布						
		枝 条 巻 き						
		侵 入 防 止 柵						
標 識 類 等								
食 害 防 止 チ ュ ー プ								
森 林 作 業 道 整 備		1,385		1,385				
森 林 保 全 再 生 整 備								
合 計		407.65		407.65	2.50	2.50	17.51	

(注) 道有林は含まない。

区 分		森 林 環 境 保 全 整 備 事 業			農 山 漁 村 地 域 整 備 交 付 金			美しい森林づくり 基盤整備交付金
		森林環境保全直 接支援事業	環 境 林 整 備 事 業	計	森 林 空 間 的 森 林 整 備 事 業	の 森 林 整 備 事 業	計	
育 成 単 層 林 整 備	人 工 造 林	再 造 林	266.37		266.37			
		被 害 地 造 林	12.22		12.22			
		拡 大 造 林	30.16		30.16			
		(準 備 地 拵)						
		(特 殊 地 拵)						
		(特 殊 地 拵 (震 災))						
	小 計	308.75		308.75				
	下 刈	1,095.13	1.32	1,096.45				
	倒 木 起 こ し							
	枝 打 ち							
	除 伐							
	保 育 間 伐	61.54		61.54				
	間 伐	183.13		183.13				
	更 新 伐							
計	1,648.55	1.32	1,649.87					
育 成 複 層 林 整 備	樹 下 植 栽 等	樹 下 植 栽	46.02		46.02			
		誘 導 造 林						
		か き 起 こ し 等						
		小 計	46.02		46.02			
	下 刈	246.04		246.04				
	倒 木 起 こ し							
	枝 打 ち							
	除 伐							
	保 育 間 伐	2.48		2.48				
	間 伐	44.77		44.77				
	更 新 伐	整 理 伐						
		人 工 林 整 理 伐						
		長 期 育 成 循 環 施 業						
		受 光 伐 等	34.83		34.83			
小 計	34.83		34.83					
計	374.14		374.14					
付 帯 施 設 等 整 備	林 内 作 業 場 等							
	林 床 保 全 整 備							
	鳥 獣 害 防 止 施 設 等 整 備	野 ね ず み	殺 そ 剤 散 布	1,150.01		1,150.01		
			防 溝	46.22		46.22		
	エ ソ シ カ	忌 避 剤 散 布						
		枝 条 巻 き						
		侵 入 防 止 柵						
	標 識 類 等							
食 害 防 止 チ ュ ー ブ								
森 林 作 業 道 整 備		4,110		4,110				
森 林 保 全 再 生 整 備								
合 計		2,022.69	1.32	2,024.01				

(注) 道有林は含まない。

区 分		森 林 環 境 保 全 整 備 事 業			農 山 漁 村 地 域 整 備 交 付 金			美しい森林づくり 基盤整備交付金
		森林環境保全直 接支援事業	環 境 林 整 備 事 業	計	森 林 空 間 的 整 備 事 業	の 森 林 整 備 事 業	計	
育 成 単 層 林 整 備	人 工 造 林	再 造 林	550.22	2.73	552.95			
		被 害 地 造 林	62.37	131.42	193.79			
		拡 大 造 林	90.94		90.94			
		(準 備 地 拵)	124.99	12.58	137.57			
		(特 殊 地 拵)		3.80	3.80			
		(特 殊 地 拵 (震 災))						
	小 計	703.53	134.15	837.68				
	下	刈	2,079.08	4.05	2,083.13			
	倒 木 起 こ し							
	枝 打 ち	7.00		7.00				
	除 伐							
	保 育 間 伐	44.91	6.88	51.79			13.65	
	間 伐	420.92		420.92			90.85	
	更 新 伐							
計	3,255.44	145.08	3,400.52			104.50		
育 成 複 層 林 整 備	樹 下 植 栽 等	樹 下 植 栽	30.53		30.53			
		誘 導 造 林	9.41		9.41			
		か き 起 こ し 等						
		小 計	39.94		39.94			
	下	刈	264.72		264.72			
	倒 木 起 こ し							
	枝 打 ち							
	除 伐							
	保 育 間 伐	7.97		7.97				
	間 伐	47.70		47.70				
	更 新 伐	整 理 伐						
		人 工 林 整 理 伐						
		長 期 育 成 循 環 施 業						
		受 光 伐 等	5.57		5.57			
小 計	5.57		5.57					
計	365.90		365.90					
付 帯 施 設 等 整 備	林 内 作 業 場 等							
	林 床 保 全 整 備							
	鳥 獣 害 防 止 施 設 等 整 備	野 ね ず み	殺 そ 剤 散 布	1,796.12		1,796.12		
			防 溝					
	エ ソ シ カ	忌 避 剤 散 布	枝 条 巻 き					
			侵 入 防 止 柵					
			食 害 防 止 チ ュ ー ブ					
標 識 類 等								
森 林 作 業 道 整 備								
森 林 保 全 再 生 整 備								
合 計		3,621.34	145.08	3,766.42			104.50	

(注) 道有林は含まない。

区 分		森 林 環 境 保 全 整 備 事 業			農 山 漁 村 地 域 整 備 交 付 金			美しい森林づくり 基盤整備交付金
		森林環境保全直 接支援事業	環 境 林 整 備 事 業	計	森 林 空 間 的 森 林 整 備 事 業	の 森 林 整 備 事 業	計	
育 成 単 層 林 整 備	人 工 造 林	再 造 林	13.51		13.51			
		被 害 地 造 林	11.18	3.67	14.85			
		拡 大 造 林	9.70		9.70			
		(準 備 地 拵)						
		(特 殊 地 拵)						
		(特 殊 地 拵 (震 災))						
		小 計	34.39	3.67	38.06			
		下 刈	471.39		471.39			
		倒 木 起 こ し						
		枝 打 ち						
		除 伐						
		保 育 間 伐	143.65		143.65			
		間 伐	175.88		175.88			
		更 新 伐						
	計	825.31	3.67	828.98				
育 成 複 層 林 整 備	樹 下 植 栽 等	樹 下 植 栽	61.50		61.50			
		誘 導 造 林	47.74		47.74			
		か き 起 こ し 等						
		小 計	109.24		109.24			
		下 刈	364.49		364.49			
		倒 木 起 こ し						
		枝 打 ち						
		除 伐						
		保 育 間 伐						
		間 伐	23.75		23.75			
		整 理 伐	49.96		49.96			
		人 工 林 整 理 伐						
		長 期 育 成 循 環 施 業						
		受 光 伐 等	42.10		42.10			
	小 計	92.06		92.06				
	計	589.54		589.54				
付 帯 施 設 等 整 備	林 内 作 業 場 等							
	林 床 保 全 整 備							
	鳥 獣 害 防 止 施 設 等 整 備	野 ね ず み	殺 そ 剤 散 布	396.99		396.99		
			防 溝	2.04		2.04		
	エ ソ シ カ	忌 避 剤 散 布	枝 条 巻 き					
			侵 入 防 止 柵					
			食 害 防 止 チ ュ ー ブ					
標 識 類 等								
森 林 作 業 道 整 備								
森 林 保 全 再 生 整 備								
合 計		1,414.85	3.67	1,418.52				

(注) 道有林は含まない。

区 分		森 林 環 境 保 全 整 備 事 業			農 山 漁 村 地 域 整 備 交 付 金			美しい森林づくり 基盤整備交付金
		森林環境保全直 接支援事業	環 境 林 整 備 事 業	計	森 林 空 間 的 森 綜 合 整 備 事 業 整 備 事 業	計	計	
育 成 単 層 林 整 備	人 工 造 林	再 造 林	89.62		89.62			
		被 害 地 造 林	29.23		29.23			
		拡 大 造 林	76.48		76.48			
		(準 備 地 拵)						
		(特 殊 地 拵)						
		(特 殊 地 拵 (震 災))						
	小 計	195.33		195.33				
	下 刈	1,233.23		1,233.23				
	倒 木 起 こ し							
	枝 打 ち							
	除 伐							
	保 育 間 伐	51.24		51.24			3.56	
	間 伐	216.05		216.05				
更 新 伐								
計	1,695.85		1,695.85			3.56		
育 成 複 層 林 整 備	樹 下 植 栽 等	樹 下 植 栽	119.96		119.96			
		誘 導 造 林	68.97		68.97			
		か き 起 こ し 等						
		小 計	188.93		188.93			
	下 刈	729.21		729.21				
	倒 木 起 こ し							
	枝 打 ち							
	除 伐							
	保 育 間 伐	79.09		79.09				
	間 伐	103.91		103.91				
	整 理 伐	46.17		46.17				
	更 新 伐							
	長 期 育 成 循 環 施 業							
受 光 伐 等	49.84		49.84					
小 計	96.01		96.01					
計	1,197.15		1,197.15					
付 帯 施 設 等 整 備	林 内 作 業 場 等							
	林 床 保 全 整 備							
	鳥 獣 害 防 止 施 設 等 整 備	野 ね ず み	殺 そ 剤 散 布	261.03		261.03		
			防 溝	189.54		189.54		
	エ ソ シ カ	忌 避 剤 散 布	枝 条 巻 き					
			侵 入 防 止 柵					
			食 害 防 止 チ ュ ー ブ					
標 識 類 等								
森 林 作 業 道 整 備								
森 林 保 全 再 生 整 備								
合 計		2,893.00		2,893.00		3.56		

(注) 道有林は含まない。

区 分		森 林 環 境 保 全 整 備 事 業			農 山 漁 村 地 域 整 備 交 付 金			美しい森林づくり 基盤整備交付金
		森林環境保全直 接支援事業	環 境 林 整 備 事 業	計	森 林 空 間 整 備 事 業	の 森 整 備 事 業	計	
育 成 単 層 林 整 備	人 工 造 林	再 造 林	1,390.27		1,390.27			
		被 害 地 造 林	143.84	19.89	163.73			
		拡 大 造 林	102.06		102.06			
		(準 備 地 拵)	132.23	9.58	141.81		7.95	7.95
		(特 殊 地 拵)		50.84	50.84			
		(特 殊 地 拵 (震 災))						
	小 計	1,636.17	19.89	1,656.06				
	下	刈	4,563.26		4,563.26			
	倒 木 起 こ し							
	枝 打 ち	29.31		29.31				
	除 伐	30.50		30.50				
	保 育 間 伐	122.64	14.78	137.42			5.26	
	間 伐	680.56		680.56		30.81	30.81	20.71
	更 新 伐							
計		7,062.44	34.67	7,097.11		30.81	30.81	25.97
育 成 複 層 林 整 備	樹 下 植 栽 等	樹 下 植 栽	61.75		61.75			
		誘 導 造 林						
		か き 起 こ し 等						
		小 計	61.75		61.75			
	下	刈	181.78		181.78			
	倒 木 起 こ し							
	枝 打 ち							
	除 伐							
	保 育 間 伐	44.35		44.35				
	間 伐	96.82		96.82		22.84	22.84	
	更 新 伐	整 理 伐						
	人 工 林 整 理 伐							
	長 期 育 成 循 環 施 業							
	受 光 伐 等					7.95	7.95	
小 計					7.95	7.95		
計		384.70		384.70		30.79	30.79	
付 帯 施 設 等 整 備	林 内 作 業 場 等							
	林 床 保 全 整 備							
	鳥 獣 害 防 止 施 設 等 整 備	野 ね ず み	殺 せ 剤 散 布	5,359.83		5,359.83		
			防 溝					
		忌 避 剤 散 布						
	エ ン シ ン カ	枝 条 巻 き						
		侵 入 防 止 柵						
標 識 類 等	食 害 防 止 チ ュ ー ブ							
森 林 作 業 道 整 備								
森 林 保 全 再 生 整 備								
合 計		7,447.14	34.67	7,481.81		61.60	61.60	25.97

(注) 道有林は含まない。

根室振興局

(単位:ha、m、本)

区 分		森 林 環 境 保 全 整 備 事 業			農 山 漁 村 地 域 整 備 交 付 金			美しい森林づくり 基盤整備交付金
		森林環境保全直 接支援事業	環 境 林 整 備 事 業	計	森 林 空 間 的 整 備 事 業	の 森 林 整 備 事 業	計	
育 成 単 層 林 整 備	人 工 造 林	再 造 林	122.96		122.96			
		被 害 地 造 林	2.51	15.18	17.69			
		拡 大 造 林	13.07		13.07			
		(準 備 地 拵)	28.11		28.11			
		(特 殊 地 拵)						
		(特 殊 地 拵 (震 災))						
	小 計	138.54	15.18	153.72				
	下 刈	470.95	30.93	501.88				
	倒 木 起 こ し							
	枝 打 ち	5.76		5.76				
	除 伐							
	保 育 間 伐							
	間 伐	102.03		102.03				
	更 新 伐							
計	717.28	46.11	763.39					
育 成 複 層 林 整 備	樹 下 植 栽 等	樹 下 植 栽	2.18		2.18			
		誘 導 造 林						
		か き 起 こ し 等						
		小 計	2.18		2.18			
	下 刈	11.34		11.34				
	倒 木 起 こ し							
	枝 打 ち							
	除 伐							
	保 育 間 伐							
	間 伐	16.64		16.64				
	更 新 伐	整 理 伐						
		人 工 林 整 理 伐						
		長 期 育 成 循 環 施 業						
		受 光 伐 等	3.04		3.04			
小 計	3.04		3.04					
計	33.20		33.20					
付 帯 施 設 等 整 備	林 内 作 業 場 等							
	林 床 保 全 整 備							
	鳥 獣 害 防 止 施 設 等 整 備	野 ね ず み	殺 せ 剤 散 布	1,422.60	6.28	1,428.88		
			防 溝		12.63	12.63		
	エ ン シ ン カ	忌 避 剤 散 布						
		枝 条 巻 き						
		侵 入 防 止 柵	1,822		1,822			
	標 識 類 等	食 害 防 止 チ ュ ー ブ						
森 林 作 業 道 整 備								
森 林 保 全 再 生 整 備								
合 計		750.48	46.11	796.59				

(注) 道有林は含まない。

区 分		森 林 環 境 保 全 整 備 事 業			農 山 漁 村 地 域 整 備 交 付 金			美しい森林づくり 基盤整備交付金
		森林環境保全直 接支援事業	環 境 林 整 備 事 業	計	森 林 空 間 的 森 綜 合 整 備 事 業 整 備 事 業	計	計	
育 成 単 層 林 整 備	人 工 造 林	再 造 林	252.31		252.31			
		被 害 地 造 林	170.36		170.36			
		拡 大 造 林	112.55		112.55			
		(準 備 地 拵)	165.90		165.90			
		(特 殊 地 拵)	7.84		7.84			
		(特 殊 地 拵 (震 災))						
	小 計	535.22		535.22				
	下 刈	1,141.53		1,141.53				
	倒 木 起 こ し							
	枝 打 ち							
	除 伐	3.17		3.17				
	保 育 間 伐	48.51		48.51				
	間 伐	477.19		477.19				
	更 新 伐							
計	2,205.62		2,205.62					
育 成 複 層 林 整 備	樹 下 植 栽 等	樹 下 植 栽	187.55		187.55			
		誘 導 造 林	42.79		42.79			
		か き 起 こ し 等						
		小 計	230.34		230.34			
	下 刈	938.25		938.25				
	倒 木 起 こ し							
	枝 打 ち	28.27		28.27				
	除 伐							
	保 育 間 伐	110.62		110.62				
	間 伐	113.90		113.90				
	更 新 伐	整 理 伐						
		人 工 林 整 理 伐						
		長 期 育 成 循 環 施 業						
		受 光 伐 等	60.83		60.83			
小 計	60.83		60.83					
計	1,482.21		1,482.21					
付 帯 施 設 等 整 備	林 内 作 業 場 等							
	林 床 保 全 整 備							
	鳥 獣 害 防 止 施 設 等 整 備	野 ね ず み	殺 そ 剤 散 布	909.12		909.12		
			防 溝	993.11		993.11		
	エ ン シ ン カ	忌 避 剤 散 布	枝 条 巻 き	91.47		91.47		
			侵 入 防 止 柵	1,558		1,558		
			食 害 防 止 チ ュ ー ブ					
標 識 類 等								
森 林 作 業 道 整 備								
森 林 保 全 再 生 整 備								
合 計		3,687.83		3,687.83				

(注) 道有林は含まない。

区 分		森 林 環 境 保 全 整 備 事 業			農 山 漁 村 地 域 整 備 交 付 金			美しい森林づくり 基盤整備交付金
		森林環境保全直 接支援事業	環 境 林 整 備 事 業	計	森 林 空 間 的 森 綜 合 整 備 事 業 整 備 事 業	計	計	
育 成 単 層 林 整 備	人 工 造 林	再 造 林	1,006.91		1,006.91			
		被 害 地 造 林	131.54	173.63	305.17			
		拡 大 造 林	49.68		49.68			
		(準 備 地 拵)	397.28	133.09	530.37			
		(特 殊 地 拵)	8.78	119.40	128.18			
		(特 殊 地 拵 (震 災))						
	小 計	1,188.13	173.63	1,361.76				
	下 刈	3,867.04	3.71	3,870.75		2.54	2.54	
	倒 木 起 こ し							
	枝 打 ち	350.99		350.99				
	除 伐	4.42		4.42				
	保 育 間 伐	675.59	13.58	689.17		0.28	0.28	
	間 伐	598.65		598.65		7.25	7.25	
	更 新 伐							
計	6,684.82	190.92	6,875.74		10.07	10.07		
育 成 複 層 林 整 備	樹 下 植 栽 等	樹 下 植 栽	5.30		5.30			
		誘 導 造 林						
		か き 起 こ し 等						
		小 計	5.30		5.30			
	下 刈	125.65		125.65		22.36	22.36	
	倒 木 起 こ し							
	枝 打 ち							
	除 伐							
	保 育 間 伐	111.12		111.12		7.20	7.20	
	間 伐	35.43		35.43				
	更 新 伐	整 理 伐						
		人 工 林 整 理 伐						
		長 期 育 成 循 環 施 業						
		受 光 伐 等	5.80		5.80		4.20	4.20
小 計	5.80		5.80		4.20	4.20		
計	283.30		283.30		33.76	33.76		
付 帯 施 設 等 整 備	林 内 作 業 場 等							
	林 床 保 全 整 備							
	鳥 獣 害 防 止 施 設 等 整 備	野 ね ず み	殺 そ 剤 散 布	13,229.69		13,229.69		
			防 溝	63.58		63.58		
	エ ソ シ カ	忌 避 剤 散 布						
		枝 条 巻 き						
		侵 入 防 止 柵						
標 識 類 等								
食 害 防 止 チ ュ ー ブ								
森 林 作 業 道 整 備		2,719		2,719				
森 林 保 全 再 生 整 備								
合 計		6,968.12	190.92	7,159.04		43.83	43.83	

(注) 道有林は含まない。

(2) 森林機能区分別公共造林事業実績

全道計

(単位:ha)

区 分		公 益 的 機 能 別 施 業 森 林				木材等生産林	合 計	
		水源涵養林 ^{かん}	山地災害防止林	生活環境保全林	保健・文化機能等維持林			
育 成 単 層	人	再 造 林	1,137.73	65.72	70.14	12.36	3,208.21	4,494.16
		被 害 地 造 林	236.47	35.19	55.23	2.39	866.37	1,195.65
	工	拡 大 造 林	187.16	7.29	0.25	0.22	536.37	731.29
		(準 備 地 拵)	216.19	36.54	100.85	27.81	742.36	1,123.75
		(特 殊 地 拵)	65.31	0.72	49.31		184.62	299.96
	林	(特 殊 地 拵 (震 災))					2.50	2.50
		小 計	1,561.36	108.20	125.62	14.97	4,610.95	6,421.10
	層	下 刈	4,918.66	411.85	279.09	91.55	14,554.90	20,256.05
	林 整 備	倒 木 起 こ し						
		枝 打 ち	85.17	5.79			405.27	496.23
除 伐		31.41	7.86		25.99	21.40	86.66	
保 育 間 伐		580.70	83.22	33.06	0.72	1,595.16	2,292.86	
間 伐		1,193.79	417.09	29.23	76.42	2,382.60	4,099.13	
更 新 伐								
計		8,371.09	1,034.01	467.00	209.65	23,570.28	33,652.03	
育 成 複 層	樹 下 植 栽 等	樹 下 植 栽	184.62	55.71	5.58	0.50	407.51	653.92
		誘 導 造 林	1.63	0.50		15.62	152.79	170.54
	等	か き 起 こ し 等						
		小 計	186.25	56.21	5.58	16.12	560.30	824.46
層	下 刈	1,000.95	231.80	26.61	135.82	2,692.30	4,087.48	
林 整 備	倒 木 起 こ し							
	枝 打 ち	0.71	5.83			22.33	28.87	
	除 伐							
	保 育 間 伐	288.76	23.43	5.42	18.57	368.86	705.04	
	間 伐	227.79	18.88	15.85	81.22	351.21	694.95	
	更 新 伐	整 理 伐					96.13	96.13
		人 工 林 整 理 伐						
長 期 育 成 循 環 施 業								
小 計	受 光 伐 等	79.69		2.72	17.15	176.67	276.23	
	小 計	79.69		2.72	17.15	272.80	372.36	
計	1,784.15	336.15	56.18	268.88	4,267.80	6,713.16		
合 計		10,155.24	1,370.16	523.18	478.53	27,838.08	40,365.19	

(注) 道有林は含まない。

渡島総合振興局

(単位:ha)

区 分		公 益 的 機 能 別 施 業 森 林				木材等生産林	合 計	
		水源涵養林 ^{かん}	山地災害防止林	生活環境保全林	保健・文化機能等維持林			
育 成 単 層	人	再 造 林	13.60	0.14			123.14	136.88
		被 害 地 造 林	15.37	8.91			67.81	92.09
	工	拡 大 造 林	17.24				14.39	31.63
		(準 備 地 拵)					4.47	4.47
		(特 殊 地 拵)	13.51	0.72			37.42	51.65
	林	(特 殊 地 拵 (震 災))						
		小 計	46.21	9.05			205.34	260.60
	層	下 刈	318.09	22.50		21.49	696.42	1,058.50
	林 整 備	倒 木 起 こ し						
		枝 打 ち	10.81				8.94	19.75
除 伐		11.61				4.08	15.69	
保 育 間 伐		175.37	34.90		0.44	108.74	319.45	
間 伐		71.39	31.22	2.52		179.32	284.45	
更 新 伐								
計		633.48	97.67	2.52	21.93	1,202.84	1,958.44	
育 成 複 層	樹 下 植 栽 等	樹 下 植 栽		5.56				5.56
		誘 導 造 林						
		か き 起 こ し 等						
		小 計		5.56				5.56
	層	下 刈	100.84	28.00	15.96		120.52	265.32
	林 整 備	倒 木 起 こ し						
		枝 打 ち						
		除 伐						
		保 育 間 伐	2.53			4.17	2.85	9.55
		間 伐	1.95					1.95
更 新 伐								
林 整 備	整 理 伐	整 理 伐						
		人 工 林 整 理 伐						
	受 光 伐 等	長 期 育 成 循 環 施 業						
		受 光 伐 等	1.76		2.72		11.44	15.92
小 計	1.76		2.72		11.44	15.92		
計	107.08	33.56	18.68	4.17	134.81	298.30		
合 計		740.56	131.23	21.20	26.10	1,337.65	2,256.74	

(注) 道有林は含まない。

檜山振興局

(単位:ha)

区 分		公 益 的 機 能 別 施 業 森 林				木材等生産林	合 計		
		水源涵養林 ^{かん}	山地災害防止林	生活環境保全林	保健・文化機能等維持林				
育 成 単 層 林 整 備	人	再 造 林	6.73	3.12			60.93	70.78	
		被 害 地 造 林	37.60				22.58	60.18	
	工	拡 大 造 林	5.87				14.03	19.90	
		(準 備 地 拵)							
		(特 殊 地 拵)	23.14				34.51	57.65	
	層	(特 殊 地 拵 (震 災))							
		小 計	50.20	3.12			97.54	150.86	
	林 整 備	下 刈	63.61	27.05	0.88	0.20	429.48	521.22	
		倒 木 起 こ し							
		枝 打 ち	5.12				42.18	47.30	
		除 伐					2.20	2.20	
		保 育 間 伐	30.96	24.76			187.37	243.09	
		間 伐	22.69	5.45		6.01	100.65	134.80	
		更 新 伐							
計		172.58	60.38	0.88	6.21	859.42	1,099.47		
育 成 複 層 林 整 備	樹 下 植 栽 等	樹 下 植 栽	12.00				0.32	12.32	
		誘 導 造 林	1.63					1.63	
		か き 起 こ し 等							
		小 計	13.63				0.32	13.95	
	層	下 刈	56.16	11.00			41.88	109.04	
		倒 木 起 こ し							
	林 整 備	枝 打 ち					0.60	0.60	
		除 伐							
	層	保 育 間 伐	42.56	1.28		1.28	26.32	71.44	
		間 伐	21.00				9.41	30.41	
		更 新	整 理 伐						
			人 工 林 整 理 伐						
		備	長 期 育 成 循 環 施 業						
			受 光 伐 等	5.00					5.00
小 計	5.00					5.00			
計	138.35	12.28		1.28	78.53	230.44			
合 計		310.93	72.66	0.88	7.49	937.95	1,329.91		

(注) 道有林は含まない。

後志総合振興局

(単位:ha)

区 分		公 益 的 機 能 別 施 業 森 林				木材等生産林	合 計	
		水源涵養林 ^{かん}	山地災害防止林	生活環境保全林	保健・文化機能等維持林			
育 成 単 層	人	再 造 林	21.72	4.30			92.34	118.36
		被 害 地 造 林	21.67				41.41	63.08
	工	拡 大 造 林	28.26		0.25		67.30	95.81
		(準 備 地 拵)					14.73	14.73
		(特 殊 地 拵)						
	林	(特 殊 地 拵 (震 災))						
		小 計	71.65	4.30	0.25		201.05	277.25
	層	下 刈	462.19	18.59	8.55	0.22	902.73	1,392.28
	林 整 備	倒 木 起 こ し						
		枝 打 ち					1.92	1.92
除 伐								
保 育 間 伐		86.22				172.40	258.62	
間 伐		50.32				22.30	72.62	
更 新 伐								
計		670.38	22.89	8.80	0.22	1,300.40	2,002.69	
育 成 複 層	樹 下 植 栽 等	樹 下 植 栽	14.64				29.24	43.88
		誘 導 造 林						
		か き 起 こ し 等						
		小 計	14.64				29.24	43.88
	層	下 刈	144.43			15.87	276.90	437.20
	林 整 備	倒 木 起 こ し						
		枝 打 ち						
		除 伐						
		保 育 間 伐	124.38		2.92	5.92	74.56	207.78
		間 伐			10.36			10.36
更 新 伐								
林 整 備	整 理 伐	整 理 伐						
		人 工 林 整 理 伐						
	受 光 伐 等	長 期 育 成 循 環 施 業						
		受 光 伐 等					21.86	21.86
小 計					21.86	21.86		
計	283.45		13.28	21.79	402.56	721.08		
合 計		953.83	22.89	22.08	22.01	1,702.96	2,723.77	

(注) 道有林は含まない。

胆振総合振興局

(単位:ha)

区 分		公 益 的 機 能 別 施 業 森 林				木材等生産林	合 計	
		水源涵養林 ^{かん}	山地災害防止林	生活環境保全林	保健・文化機能等維持林			
育 成 単 層	人	再 造 林	78.45				181.22	259.67
		被 害 地 造 林					50.85	50.85
	工 造	拡 大 造 林	4.75			0.22	64.43	69.40
		(準 備 地 拵)	0.32				16.90	17.22
		(特 殊 地 拵)						
	林	(特 殊 地 拵 (震 災))					2.50	2.50
		小 計	83.20			0.22	296.50	379.92
層	下 刈	254.68	20.61		9.29	1,104.47	1,389.05	
林 整 備	倒 木 起 こ し	枝 打 ち						
		除 伐				25.99	25.99	
	保 育 間 伐	32.62				125.96	158.58	
	間 伐	56.19				123.40	179.59	
	更 新 伐							
	計	426.69	20.61		35.50	1,650.33	2,133.13	
	育 成 複 層	樹 下 植 栽	樹 下 植 栽	9.17				16.94
誘 導 造 林								
等 小 計		か き 起 こ し 等						
		小 計	9.17				16.94	26.11
下 刈		88.37				180.78	269.15	
倒 木 起 こ し		枝 打 ち						
		除 伐						
保 育 間 伐					16.63	16.63		
間 伐	34.37	4.46			59.90	98.73		
林 整 備	更 新 伐	整 理 伐						
		人 工 林 整 理 伐						
	長 期 育 成 循 環 施 業							
	受 光 伐 等	12.43					12.43	
	小 計	12.43					12.43	
計	144.34	4.46			274.25	423.05		
合 計		571.03	25.07		35.50	1,924.58	2,556.18	

(注) 道有林は含まない。

日高振興局

(単位:ha)

区 分		公 益 的 機 能 別 施 業 森 林				木材等生産林	合 計	
		水源涵養林 ^{かん}	山地災害防 止 林	生活環境 保 全 林	保健・文化機能 等 維 持 林			
育 成 単 層	人	再 造 林	37.48	16.82		1.07	139.48	194.85
		被 害 地 造 林	3.52	0.54			8.62	12.68
	工	拡 大 造 林	1.74				18.23	19.97
		(準 備 地 拵)	10.94	5.80			49.58	66.32
		(特 殊 地 拵)						
	林	(特 殊 地 拵 (震 災))						
		小 計	42.74	17.36		1.07	166.33	227.50
	層	下 刈	212.26	39.55		2.17	513.30	767.28
	林 整 備	倒 木 起 こ し						
		枝 打 ち	12.85				21.35	34.20
除 伐			4.69				4.69	
保 育 間 伐		44.59	1.48			60.98	107.05	
間 伐		83.34	135.62			144.98	363.94	
更 新 伐								
計		395.78	198.70		3.24	906.94	1,504.66	
育 成 複 層	樹 下 植 栽 等	樹 下 植 栽		7.82				7.82
		誘 導 造 林						
		か き 起 こ し 等						
		小 計		7.82				7.82
	層	下 刈		9.93			13.50	23.43
	林 整 備	倒 木 起 こ し						
		枝 打 ち						
		除 伐						
		保 育 間 伐		9.88			19.51	29.39
		間 伐	30.95	7.80			0.20	38.95
新 伐	整 理 伐							
	人 工 林 整 理 伐							
	長 期 育 成 循 環 施 業							
	受 光 伐 等							
小 計								
計	30.95	35.43			33.21	99.59		
合 計		426.73	234.13		3.24	940.15	1,604.25	

(注) 道有林は含まない。

石狩振興局

(単位:ha)

区 分		公 益 的 機 能 別 施 業 森 林				木材等生産林	合 計		
		水源涵養林 ^{かん}	山地災害防止林	生活環境保全林	保健・文化機能等維持林				
育 成 単 層 林 整 備	人	再 造 林	11.28				7.44	18.72	
		被 害 地 造 林	5.75				3.98	9.73	
	工	拡 大 造 林	3.94				6.00	9.94	
		(準 備 地 拵)					9.30	9.30	
		(特 殊 地 拵)							
	林	(特 殊 地 拵 (震 災))							
		小 計	20.97				17.42	38.39	
	層	下	54.55		0.98	1.57	106.46	163.56	
	整 備	倒 木 起 こ し							
		枝 打 ち							
		除 伐							
		保 育 間 伐							
		間 伐	26.40			27.93	5.37	59.70	
		更 新 伐							
計		101.92		0.98	29.50	129.25	261.65		
育 成 複 層 林 整 備	樹下植栽等	樹 下 植 栽	12.32			0.50	30.62	43.44	
		誘 導 造 林							
		か き 起 こ し 等							
	小 計	12.32			0.50	30.62	43.44		
	層	下	43.61				55.89	99.50	
	整 備	倒 木 起 こ し							
		枝 打 ち							
		除 伐							
		保 育 間 伐			2.50		4.92	7.42	
		間 伐	2.79				6.00	8.79	
		新 伐	整 理 伐						
			人 工 林 整 理 伐						
	長 期 育 成 循 環 施 業								
	受 光 伐 等		6.86					6.86	
小 計	6.86					6.86			
計	65.58		2.50	0.50	97.43	166.01			
合 計		167.50		3.48	30.00	226.68	427.66		

(注) 道有林は含まない。

空知総合振興局

(単位:ha)

区 分		公 益 的 機 能 別 施 業 森 林				木材等生産林	合 計		
		水源涵養林 ^{かん}	山地災害防止林	生活環境保全林	保健・文化機能等維持林				
育 成 単 層 林 整 備	人	再 造 林	87.36				179.01	266.37	
		被 害 地 造 林	1.10				11.12	12.22	
	工	拡 大 造 林	5.41	2.53			22.22	30.16	
		(準 備 地 拵)							
		(特 殊 地 拵)							
	林	(特 殊 地 拵 (震 災))							
		小 計	93.87	2.53			212.35	308.75	
	層	下 刈	287.02	1.42			808.01	1,096.45	
	整 備	倒 木 起 こ し							
		枝 打 ち							
		除 伐							
		保 育 間 伐	2.16	0.64			58.74	61.54	
		間 伐	64.23	6.27			112.63	183.13	
		更 新 伐							
計		447.28	10.86			1,191.73	1,649.87		
育 成 複 層 林 整 備	樹 下 植 栽 等	樹 下 植 栽	13.30				32.72	46.02	
		誘 導 造 林							
		か き 起 こ し 等							
	小 計	13.30				32.72	46.02		
	層	下 刈	14.68				231.36	246.04	
	整 備	倒 木 起 こ し							
		枝 打 ち							
		除 伐							
		保 育 間 伐	2.48					2.48	
		間 伐	11.96				32.81	44.77	
		更 新 伐	整 理 伐						
			人 工 林 整 理 伐						
	長 期 育 成 循 環 施 業								
	受 光 伐 等		7.39				27.44	34.83	
小 計	7.39				27.44	34.83			
計	49.81				324.33	374.14			
合 計		497.09	10.86			1,516.06	2,024.01		

(注) 道有林は含まない。

上川総合振興局

(単位:ha)

区 分		公 益 的 機 能 別 施 業 森 林				木材等生産林	合 計	
		水源涵養林 ^{かん}	山地災害防止林	生活環境保全林	保健・文化機能等維持林			
育 成 単 層	人	再 造 林	305.08	0.62			247.25	552.95
		被 害 地 造 林	62.06	4.17		2.39	125.17	193.79
	工	拡 大 造 林	42.29	4.76			43.89	90.94
		(準 備 地 拵)	97.43	6.14			34.00	137.57
		(特 殊 地 拵)	1.60				2.20	3.80
	林	(特殊地拵(震災))						
		小 計	409.43	9.55		2.39	416.31	837.68
	層	下 刈	1,008.12	52.14	0.38	8.81	1,013.68	2,083.13
	林 整 備	倒 木 起 こ し						
		枝 打 ち	1.12				5.88	7.00
除 伐								
保 育 間 伐		44.03				21.41	65.44	
間 伐		303.25	30.35		1.71	176.46	511.77	
更 新 伐								
計		1,765.95	92.04	0.38	12.91	1,633.74	3,505.02	
育 成 複 層	樹 下 植 栽 等	樹 下 植 栽	30.53					30.53
		誘 導 造 林					9.41	9.41
		か き 起 こ し 等						
		小 計	30.53				9.41	39.94
	下 刈	159.26			11.07	94.39	264.72	
	林 層	倒 木 起 こ し						
		枝 打 ち						
		除 伐						
	林 整 備	保 育 間 伐	7.97					7.97
		間 伐	32.09	3.82			11.79	47.70
更 新		整 理 伐						
		人 工 林 整 理 伐						
伐 小		長 期 育 成 循 環 施 業						
		受 光 伐 等					5.57	5.57
小 計						5.57	5.57	
計	229.85	3.82		11.07	121.16	365.90		
合 計		1,995.80	95.86	0.38	23.98	1,754.90	3,870.92	

(注) 道有林は含まない。

留萌振興局

(単位:ha)

区 分		公 益 的 機 能 別 施 業 森 林				木材等生産林	合 計	
		水源涵養林 ^{かん}	山地災害防止林	生活環境保全林	保健・文化機能等維持林			
育 成 単 層	人	再 造 林	8.86				4.65	13.51
		被 害 地 造 林	2.49				12.36	14.85
	工	拡 大 造 林	1.50				8.20	9.70
		(準 備 地 拵)						
		(特 殊 地 拵)						
	林	(特 殊 地 拵 (震 災))						
		小 計	12.85				25.21	38.06
	層	下 刈	57.37	3.00			411.02	471.39
	林 整 備	倒 木 起 こ し						
		枝 打 ち						
除 伐								
保 育 間 伐		35.70				107.95	143.65	
間 伐		37.09	31.65		2.71	104.43	175.88	
更 新 伐								
計		143.01	34.65		2.71	648.61	828.98	
育 成 複 層	樹 下 植 栽	樹 下 植 栽	8.50				53.00	61.50
		誘 導 造 林		0.50			47.24	47.74
	等	か き 起 こ し 等						
		小 計	8.50	0.50			100.24	109.24
層	下 刈	57.90	3.20			303.39	364.49	
林 整 備	倒 木 起 こ し							
	枝 打 ち							
	除 伐							
	保 育 間 伐							
	間 伐		2.80			20.95	23.75	
	更 新 伐	整 理 伐				49.96	49.96	
林 整 備	新	人 工 林 整 理 伐						
		長 期 育 成 循 環 施 業						
	受 光 伐 等	8.50				33.60	42.10	
小 計	8.50				83.56	92.06		
計	74.90	6.50			508.14	589.54		
合 計		217.91	41.15		2.71	1,156.75	1,418.52	

(注) 道有林は含まない。

宗谷総合振興局

(単位:ha)

区 分		公 益 的 機 能 別 施 業 森 林				木材等生産林	合 計		
		水源涵養林 ^{かん}	山地災害防止林	生活環境保全林	保健・文化機能等維持林				
育 成 単 層 林 整 備	人	再 造 林	10.91				78.71	89.62	
		被 害 地 造 林					29.23	29.23	
	工 造 林	拡 大 造 林	43.06				33.42	76.48	
		(準 備 地 拵)							
		(特 殊 地 拵)							
		(特 殊 地 拵 (震 災))							
		小 計	53.97				141.36	195.33	
	層	下 刈	548.37	28.92		4.85	651.09	1,233.23	
	林 整 備	倒 木 起 こ し							
		枝 打 ち							
		除 伐							
		保 育 間 伐	3.56	5.96			45.28	54.80	
		間 伐	55.67				160.38	216.05	
		更 新 伐							
計		661.57	34.88		4.85	998.11	1,699.41		
育 成 複 層 林 整 備	樹 下 植 栽 等	樹 下 植 栽	35.00				84.96	119.96	
		誘 導 造 林					68.97	68.97	
		か き 起 こ し 等							
		小 計	35.00				153.93	188.93	
	層	下 刈	86.07		1.80	9.05	632.29	729.21	
	林 整 備	倒 木 起 こ し							
		枝 打 ち							
		除 伐							
		保 育 間 伐					79.09	79.09	
		間 伐					103.91	103.91	
		更 新 伐	整 理 伐					46.17	46.17
			人 工 林 整 理 伐						
	長 期 育 成 循 環 施 業								
	受 光 伐 等		10.05				39.79	49.84	
	小 計	10.05				85.96	96.01		
計	131.12		1.80	9.05	1,055.18	1,197.15			
合 計		792.69	34.88	1.80	13.90	2,053.29	2,896.56		

(注) 道有林は含まない。

オホーツク総合振興局

(単位:ha)

区 分		公 益 的 機 能 別 施 業 森 林				木材等生産林	合 計	
		水源涵養林 ^{かん}	山地災害防止林	生活環境保全林	保健・文化機能等維持林			
育 成 単 層	人	再 造 林	127.33	4.03	13.63		1,245.28	1,390.27
		被 害 地 造 林	10.37	0.98	1.32		151.06	163.73
	工	拡 大 造 林	8.72				93.34	102.06
		(準 備 地 拵)	27.77	2.55	0.80	7.95	110.69	149.76
		(特 殊 地 拵)	26.11				24.73	50.84
	林	(特 殊 地 拵 (震 災))						
		小 計	146.42	5.01	14.95		1,489.68	1,656.06
	層	下 刈	295.12	53.82	39.33		4,174.99	4,563.26
	林 整 備	倒 木 起 こ し						
		枝 打 ち					29.31	29.31
除 伐		15.38				15.12	30.50	
保 育 間 伐		7.40	3.36	4.52		127.40	142.68	
間 伐		89.44	65.81		30.81	546.02	732.08	
更 新 伐								
計		553.76	128.00	58.80	30.81	6,382.52	7,153.89	
育 成 複 層	樹 下 植 栽 等	樹 下 植 栽					61.75	61.75
		誘 導 造 林						
		か き 起 こ し 等						
		小 計					61.75	61.75
	層	下 刈	46.00	5.10			130.68	181.78
	林 整 備	倒 木 起 こ し						
		枝 打 ち						
		除 伐						
		保 育 間 伐	32.08	12.27				44.35
		間 伐	39.38			22.84	57.44	119.66
更 新 伐								
林 整 備	整 理 伐	整 理 伐						
		人 工 林 整 理 伐						
	新 伐	長 期 育 成 循 環 施 業						
		受 光 伐 等				7.95		7.95
小 計				7.95		7.95		
計	117.46	17.37		30.79	249.87	415.49		
合 計		671.22	145.37	58.80	61.60	6,632.39	7,569.38	

(注) 道有林は含まない。

根室振興局

(単位:ha)

区 分		公 益 的 機 能 別 施 業 森 林				木材等生産林	合 計	
		水源涵養林 ^{かん}	山地災害防止林	生活環境保全林	保健・文化機能等維持林			
育 成 層	人	再 造 林	71.63		9.79		41.54	122.96
		被 害 地 造 林	4.69		3.27		9.73	17.69
	工	拡 大 造 林	11.05				2.02	13.07
		(準 備 地 拵)	11.35		1.83		14.93	28.11
		(特 殊 地 拵)						
	林	(特 殊 地 拵 (震 災))						
		小 計	87.37		13.06		53.29	153.72
	層	下 刈	246.73	1.98	34.89	18.87	199.41	501.88
	林 整 備	倒 木 起 こ し						
		枝 打 ち	2.26				3.50	5.76
除 伐								
保 育 間 伐								
間 伐		76.17				25.86	102.03	
更 新 伐								
計		412.53	1.98	47.95	18.87	282.06	763.39	
育 成 層	樹 下 植 栽 等	樹 下 植 栽	2.18					2.18
		誘 導 造 林						
	等	か き 起 こ し 等						
		小 計	2.18					2.18
層	下 刈	4.27				7.07	11.34	
林 整 備	倒 木 起 こ し	枝 打 ち						
		除 伐						
	保 育 間 伐							
	間 伐	16.64					16.64	
	更 新	整 理 伐						
		人 工 林 整 理 伐						
伐	長 期 育 成 循 環 施 業							
	受 光 伐 等	3.04					3.04	
備	小 計	3.04					3.04	
層	計	26.13				7.07	33.20	
合 計		438.66	1.98	47.95	18.87	289.13	796.59	

(注) 道有林は含まない。

釧路総合振興局

(単位:ha)

区 分		公 益 的 機 能 別 施 業 森 林				木材等生産林	合 計		
		水源涵養林 ^{かん}	山地災害防止林	生活環境保全林	保健・文化機能等維持林				
育 成 単 層 林 整 備	人	再 造 林	34.39		4.24		213.68	252.31	
		被 害 地 造 林	34.62	14.60	2.00		119.14	170.36	
	工	拡 大 造 林	0.80				111.75	112.55	
		(準 備 地 拵)	6.69	13.20		19.86	126.15	165.90	
		(特 殊 地 拵)					7.84	7.84	
	林	(特 殊 地 拵 (震 災))							
		小 計	69.81	14.60	6.24		444.57	535.22	
	層	下 刈	115.16	29.74	15.42	10.25	970.96	1,141.53	
	整 備	倒 木 起 こ し							
		枝 打 ち							
		除 伐		3.17				3.17	
		保 育 間 伐	0.71	2.66			45.14	48.51	
		間 伐	43.87	40.98			392.34	477.19	
		更 新 伐							
計		229.55	91.15	21.66	10.25	1,853.01	2,205.62		
育 成 複 層 林 整 備	樹 下 植 栽 等	樹 下 植 栽	46.98	42.33	5.58		92.66	187.55	
		誘 導 造 林				15.62	27.17	42.79	
		か き 起 こ し 等							
		小 計	46.98	42.33	5.58	15.62	119.83	230.34	
	層	下 刈	153.16	174.57	5.58	77.47	527.47	938.25	
	整 備	倒 木 起 こ し							
		枝 打 ち	0.71	5.83			21.73	28.27	
		除 伐							
		保 育 間 伐					110.62	110.62	
		間 伐	6.72			58.38	48.80	113.90	
		更 新 伐	整 理 伐						
			人 工 林 整 理 伐						
	長 期 育 成 循 環 施 業								
	受 光 伐 等		18.86			5.00	36.97	60.83	
小 計	18.86			5.00	36.97	60.83			
計	226.43	222.73	11.16	156.47	865.42	1,482.21			
合 計		455.98	313.88	32.82	166.72	2,718.43	3,687.83		

(注) 道有林は含まない。

区 分		公 益 的 機 能 別 施 業 森 林				木材等生産林	合 計	
		水源涵養林 ^{かん}	山地災害防 止 林	生活環境保 全 林	保健・文化機能 等維持林			
育 成 単 層 林 整 備	人	再 造 林	322.91	36.69	42.48	11.29	593.54	1,006.91
		被 害 地 造 林	37.23	5.99	48.64		213.31	305.17
	工	拡 大 造 林	12.53				37.15	49.68
		(準 備 地 拵)	61.69	8.85	98.22		361.61	530.37
		(特 殊 地 拵)	0.95		49.31		77.92	128.18
	林	(特 殊 地 拵 (震 災))						
		小 計	372.67	42.68	91.12	11.29	844.00	1,361.76
	層	下 刈	995.39	112.53	178.66	13.83	2,572.88	3,873.29
		倒 木 起 こ し						
		枝 打 ち	53.01	5.79			292.19	350.99
		除 伐	4.42					4.42
		保 育 間 伐	117.38	9.46	28.54	0.28	533.79	689.45
		間 伐	213.74	69.74	26.71	7.25	288.46	605.90
		更 新 伐						
計		1,756.61	240.20	325.03	32.65	4,531.32	6,885.81	
育 成 複 層 林 整 備	樹 下 植 栽 等	樹 下 植 栽					5.30	5.30
		誘 導 造 林						
		か き 起 こ し 等						
		小 計					5.30	5.30
	層	下 刈	46.20		3.27	22.36	76.18	148.01
		倒 木 起 こ し						
		枝 打 ち						
		除 伐						
		保 育 間 伐	76.76			7.20	34.36	118.32
		間 伐	29.94		5.49			35.43
	林 整 備	更 新	整 理 伐					
			人 工 林 整 理 伐					
		長 期 育 成 循 環 施 業						
		伐	受 光 伐 等	5.80			4.20	
小 計			5.80			4.20		10.00
計	158.70		8.76	33.76	115.84	317.06		
合 計		1,915.31	240.20	333.79	66.41	4,647.16	7,202.87	

(注) 道有林は含まない。

8 道単独事業等

未来につなぐ森づくり推進事業

未来につなぐ森づくり推進事業

区分 (総合) 振興局	循環利用		流動化		合計	
	面積 (ha)	補助額 (円)	面積 (ha)	補助額 (円)	面積 (ha)	補助額 (円)
合計	5,867.56	628,935,139	457.83	46,831,588	6,325.39	675,766,727
渡島	192.07	34,046,062	2.71	448,210	194.78	34,494,272
檜山	133.46	23,368,667	7.77	1,697,243	141.23	25,065,910
後志	272.50	42,835,541	0.91	189,511	273.41	43,025,052
胆振	322.10	42,119,938	3.45	420,620	325.55	42,540,558
日高	192.50	21,956,462	3.74	584,847	196.24	22,541,309
石狩	79.84	6,717,148			79.84	6,717,148
空知	284.49	33,590,413	12.18	2,023,213	296.67	35,613,626
上川	829.78	75,709,723	64.07	5,333,706	893.85	81,043,429
留萌	96.64	13,624,625			96.64	13,624,625
宗谷	238.75	29,772,604			238.75	29,772,604
オホーツク	1,307.27	130,947,717	215.87	22,779,573	1,523.14	153,727,290
根室	112.68	14,219,878	14.28	2,376,840	126.96	16,596,718
釧路	661.67	55,488,993	30.17	3,011,091	691.84	58,500,084
十勝	1,143.81	104,537,368	102.68	7,966,734	1,246.49	112,504,102

(注) 補助額は、道が市町村に補助した額である。

9 過去5か年の造林実績

(1) 人工造林

ア 補助
イ 融
ウ 自 資力

(2) 被害地造林

ア 補助
イ 融
ウ 自 資力

(3) 下刈・除間伐（補助）

ア 育成単層林整備
イ 育成複層林整備

(1) 人工造林

ア 補 助

(単位:ha)

(総合) 振興局名	年度	スギ	カラマツ	トドマツ	エゾマツ類	その他N	L	計	計		
									再	拡	
全 道 計	一般 民有 林	26	46.53	2,804.08	637.32	311.44	422.15	347.19	4,568.71	3,480.74	1,087.97
		27	56.69	2,762.98	980.05	216.90	523.49	259.88	4,799.99	3,875.76	924.23
		28	58.64	2,972.42	926.46	184.80	634.75	186.14	4,963.21	3,987.22	975.99
		29	50.02	3,321.91	998.56	143.66	680.75	154.16	5,349.06	4,509.40	839.66
		30	56.95	3,183.87	863.95	240.20	641.97	238.51	5,225.45	4,494.16	731.29
	道 有 林	26	0.53	26.56	24.72	15.68	15.20		82.69	82.69	
		27	0.65	12.00	81.50	16.96	18.72		129.83	129.83	
		28		20.32	135.96	28.41	19.52	0.12	204.33	204.33	
		29		8.43	194.26	43.61	26.11		272.41	272.41	
		30	4.18	47.86	131.68	9.19	5.19		198.10	198.10	
渡 島	26	23.32	3.91	69.29	0.33	9.92	11.07	117.84	83.07	34.77	
	27	15.01	13.88	128.11		10.83	5.84	173.67	118.91	54.76	
	28	32.86	3.58	115.35		23.72	13.01	188.52	132.54	55.98	
	29	26.00	4.10	106.17		13.07	4.09	153.43	103.70	49.73	
	30	24.38	9.15	109.73		9.92	15.33	168.51	136.88	31.63	
檜 山	26	23.21	14.26	21.93	2.72	7.42	19.92	89.46	59.26	30.20	
	27	39.07	11.08	36.53		7.40	13.76	107.84	81.92	25.92	
	28	24.78	30.97	25.84		8.93	13.64	104.16	73.54	30.62	
	29	23.18	26.63	15.24		6.43	9.48	80.96	67.60	13.36	
	30	31.92	26.46	13.68		3.80	14.82	90.68	70.78	19.90	
後 志	26		38.31	83.15	38.48	9.21	51.96	221.11	96.90	124.21	
	27		30.35	122.53	16.05	36.99	43.76	249.68	132.56	117.12	
	28		41.72	137.87	6.59	62.80	20.39	269.37	145.97	123.40	
	29		40.29	136.60	0.26	24.23	17.00	218.38	108.09	110.29	
	30	0.65	31.82	128.30		17.50	35.90	214.17	118.36	95.81	
胆 振	26		154.30	77.23	17.65	39.59	40.18	328.95	246.93	82.02	
	27	1.00	168.41	125.31	10.31	27.71	10.25	342.99	262.56	80.43	
	28	1.00	222.56	107.33	13.48	39.13	8.79	392.29	307.53	84.76	
	29		224.26	97.25	21.23	38.20	11.49	392.43	292.74	99.69	
	30		194.73	108.64	6.72	13.07	5.91	329.07	259.67	69.40	
日 高	26		115.04	40.41		5.07	1.55	162.07	120.31	41.76	
	27	1.61	107.96	48.56		5.29	8.85	172.27	151.22	21.05	
	28		158.12	51.32		10.81	4.07	224.32	182.83	41.49	
	29	0.84	173.89	64.59	1.19		0.71	241.22	191.79	49.43	
	30		144.23	60.72		8.01	1.86	214.82	194.85	19.97	
石 狩	26		4.00	15.74		7.66		27.40	2.60	24.80	
	27		8.21	14.20		7.43	0.50	30.34	10.10	20.24	
	28		13.05	14.42		7.55	3.35	38.37	6.36	32.01	
	29		19.79	5.77		7.64		33.20	18.55	14.65	
	30		18.56	1.68	3.94	4.30	0.18	28.66	18.72	9.94	

(単位:ha)

(総合) 振興局名	年度	スギ	カラマツ	トドマツ	エゾマツ類	その他N	L	計	計	
									再	拡
空知	26		154.36	38.07		72.95	6.11	271.49	214.80	56.69
	27		153.49	44.68		69.03	3.54	270.74	226.09	44.65
	28		131.92	53.29	0.62	86.67	4.91	277.41	247.33	30.08
	29		167.12	41.98		86.11	10.27	305.48	269.47	36.01
	30		163.40	37.90	0.26	72.74	22.23	296.53	266.37	30.16
上川	26		322.32	64.29	29.61	37.51	20.63	474.36	391.56	82.80
	27		354.38	102.55	24.56	73.09	18.88	573.46	481.97	91.49
	28		352.23	87.11	5.87	77.92	20.58	543.71	480.61	63.10
	29		403.78	121.18	43.20	91.62	28.24	688.02	587.34	100.68
	30		348.96	108.38	48.00	96.67	41.88	643.89	552.95	90.94
留萌	26		0.57	19.27	10.44	5.06	2.57	37.91	3.54	34.37
	27		0.75	12.22	8.54	0.28	0.24	22.03	5.31	16.72
	28		6.99	16.64	7.16	4.79		35.58	18.15	17.43
	29		9.20	13.61	9.71	5.91	2.41	40.84	30.17	10.67
	30		0.36	9.17	10.20	2.76	0.72	23.21	13.51	9.70
宗谷	26		7.52	16.65	104.11		44.83	173.11	16.14	156.97
	27		4.85	45.05	95.16	0.85	26.50	172.41	41.24	131.17
	28		7.88	59.22	87.46	0.70	25.32	180.58	70.72	109.86
	29		8.89	125.99	39.49	4.48	3.70	182.55	105.49	77.06
	30		8.03	42.44	77.08	11.39	27.16	166.10	89.62	76.48
オホーツク	26		806.46	139.31	81.84	140.61	85.79	1,254.01	1,083.33	170.68
	27		868.04	224.65	28.96	198.87	80.09	1,400.61	1,229.91	170.70
	28		799.83	194.13	48.12	158.38	33.72	1,234.18	1,077.57	156.61
	29		1,057.78	170.24	17.20	249.37	12.33	1,506.92	1,408.66	98.26
	30		968.98	156.93	55.72	281.25	29.45	1,492.33	1,390.27	102.06
根室	26		64.83	2.29	12.71	25.04	14.70	119.57	90.47	29.10
	27		49.28	1.64	9.00	25.74	15.80	101.46	82.54	18.92
	28		56.90	3.61	3.59	40.64	0.93	105.67	80.75	24.92
	29		73.21	4.43	7.47	49.52	1.23	135.86	119.47	16.39
	30		98.08		5.71	31.14	1.10	136.03	122.96	13.07
釧路	26		210.23	10.06	0.11	3.88	3.51	227.79	166.90	60.89
	27		213.41	1.18	10.61	3.98	0.72	229.90	164.66	65.24
	28		230.69	4.69	5.43	3.89	5.82	250.52	159.04	91.48
	29		254.13	46.90	1.02	5.27	32.63	339.95	227.10	112.85
	30		282.12	52.47	5.95	11.13	13.19	364.86	252.31	112.55
十勝	26		907.97	39.63	13.44	58.23	44.37	1,063.64	904.93	158.71
	27		778.89	72.84	13.71	56.00	31.15	952.59	886.77	65.82
	28		915.98	55.64	6.48	108.82	31.61	1,118.53	1,004.28	114.25
	29		858.84	48.61	2.89	98.90	20.58	1,029.82	979.23	50.59
	30		888.99	33.91	26.62	78.29	28.78	1,056.59	1,006.91	49.68

人工造林(補助)

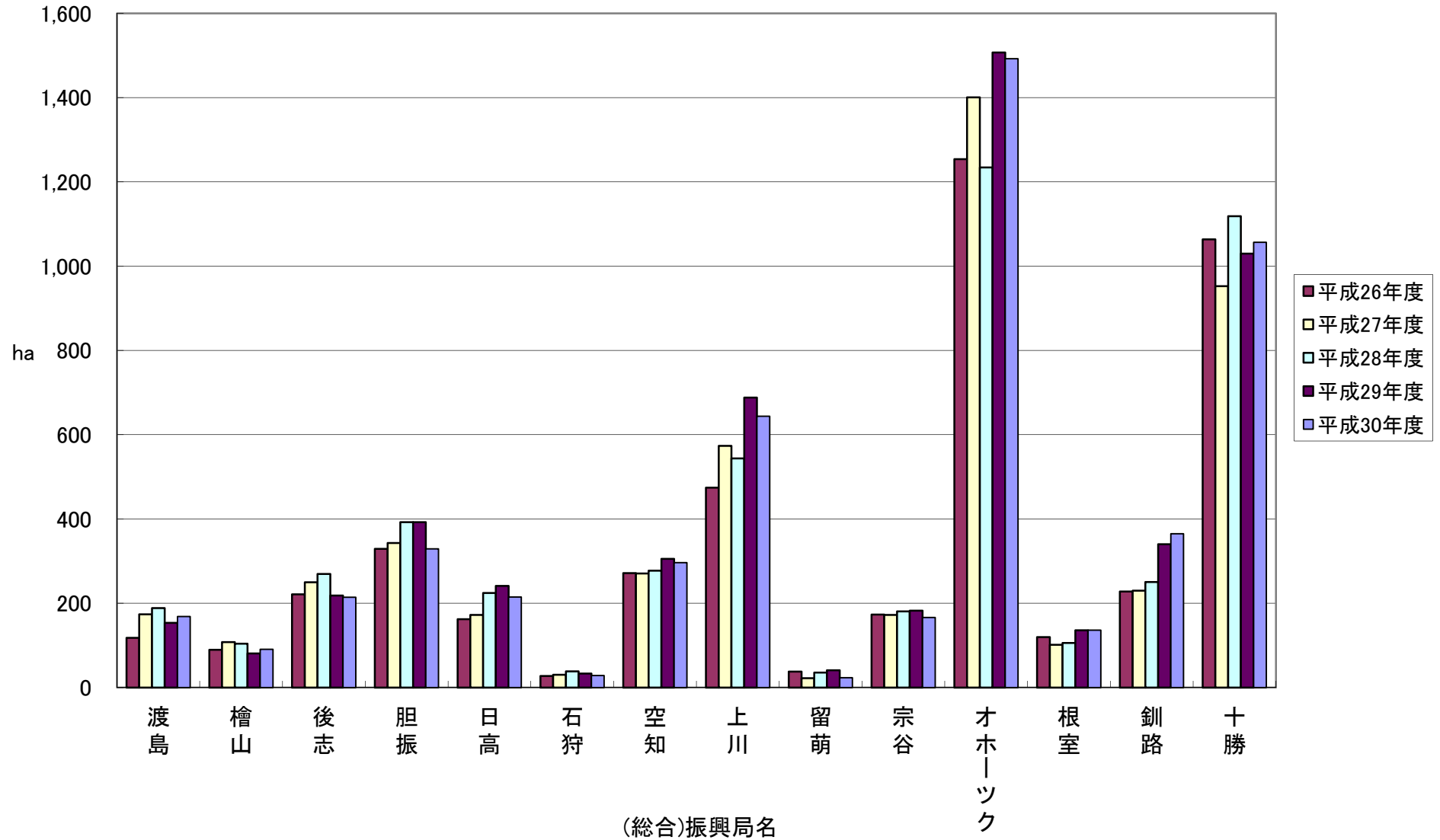

イ 融 資

(単位:ha)

(総合) 振興局名	年度	スギ	カラマツ	トドマツ	エゾマツ類	その他N	L	計	計		
									再	拡	
全 道 計	一般 民 有 林	26				7.00	0.50	7.50		7.50	
		27					0.38	0.38	0.38		
		28									
		29									
		30									
	道 有 林	26			5.02	1.44	0.40		6.86	6.46	0.40
		27		1.76	25.36		0.80		27.92	26.47	1.45
		28		3.52	10.23	9.21	0.54		23.50	23.50	
		29			13.10	3.32	0.90		17.32	16.49	0.83
		30		1.14	5.89	18.62	5.21		30.86	30.86	
渡 島	26						0.50	0.50		0.50	
	27										
	28										
	29										
	30										
檜 山	26										
	27										
	28										
	29										
	30										
後 志	26										
	27										
	28										
	29										
	30										
胆 振	26										
	27										
	28										
	29										
	30										
日 高	26										
	27										
	28										
	29										
	30										
石 狩	26										
	27										
	28										
	29										
	30										

(単位:ha)

(総合) 振興局名	年度	スギ	カラマツ	トドマツ	エゾマツ類	その他N	L	計	計	
									再	拡
空知	26									
	27									
	28									
	29									
	30									
上川	26				7.00			7.00		7.00
	27									
	28									
	29									
	30									
留萌	26									
	27									
	28									
	29									
	30									
宗谷	26									
	27									
	28									
	29									
	30									
オホーツク	26									
	27									
	28									
	29									
	30									
根室	26									
	27						0.38	0.38	0.38	
	28									
	29									
	30									
釧路	26									
	27									
	28									
	29									
	30									
十勝	26									
	27									
	28									
	29									
	30									

人工造林(融資)

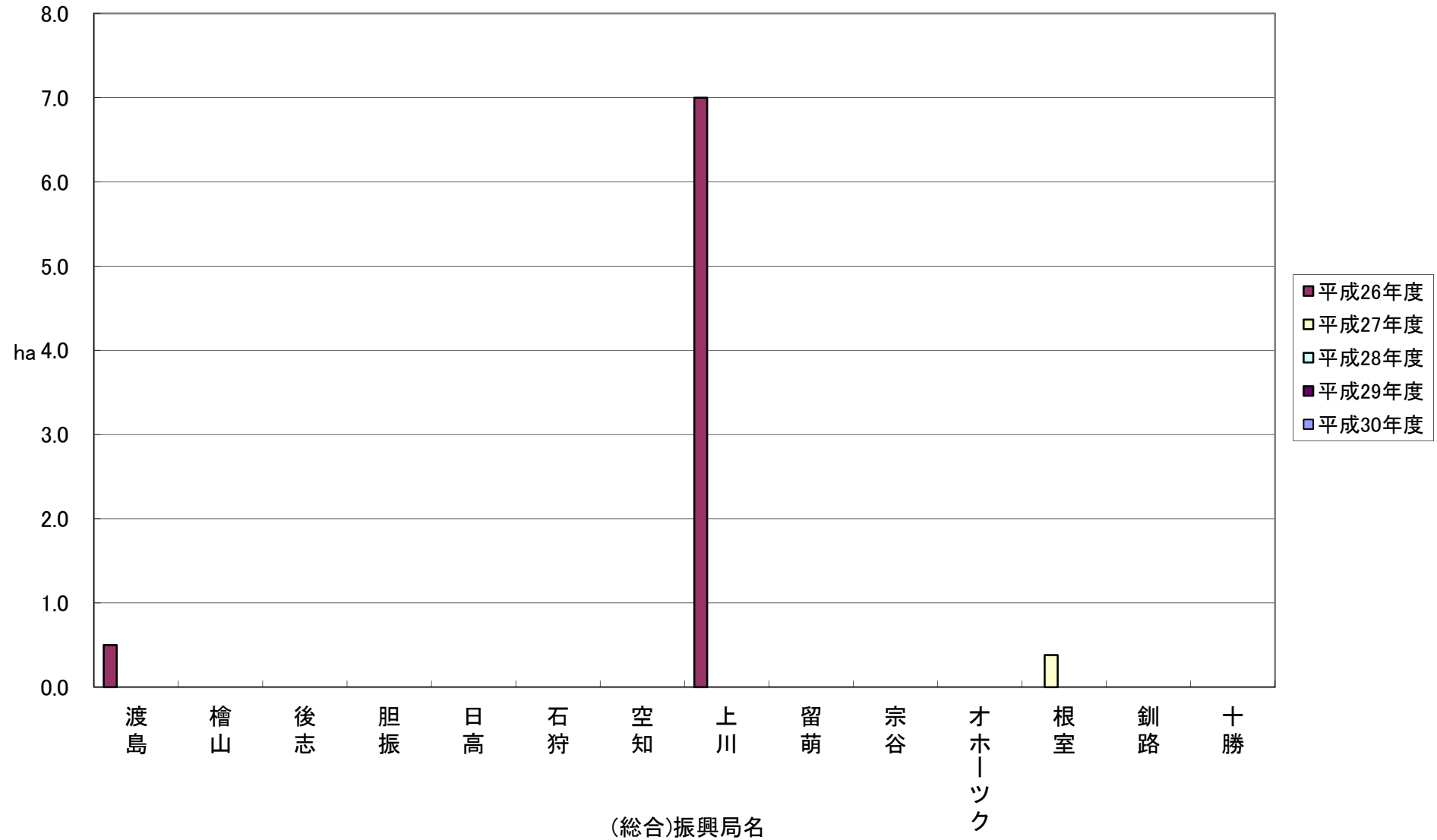

ウ 自 力

(単位:ha)

(総合) 振興局名 \ 年度	26	27	28	29	30
全 道	32.88	36.34	21.93	82.86	127.79
渡 島		2.16	0.80	0.51	0.34
檜 山				0.12	2.47
後 志	0.10	0.09	0.08	0.56	0.74
胆 振	2.67	3.10	5.55	2.15	1.59
日 高	5.71		0.24		
石 狩					
空 知					0.25
上 川	8.44	16.84	4.32	31.20	17.90
留 萌					
宗 谷		1.00	1.31	0.94	2.41
オホーツク	3.03	10.22	1.43	33.42	91.77
根 室	0.52	0.43	2.12	1.76	3.94
釧 路	1.15	0.20	1.69	2.11	3.69
十 勝	11.26	2.30	4.39	10.09	2.69

人工造林(自力)

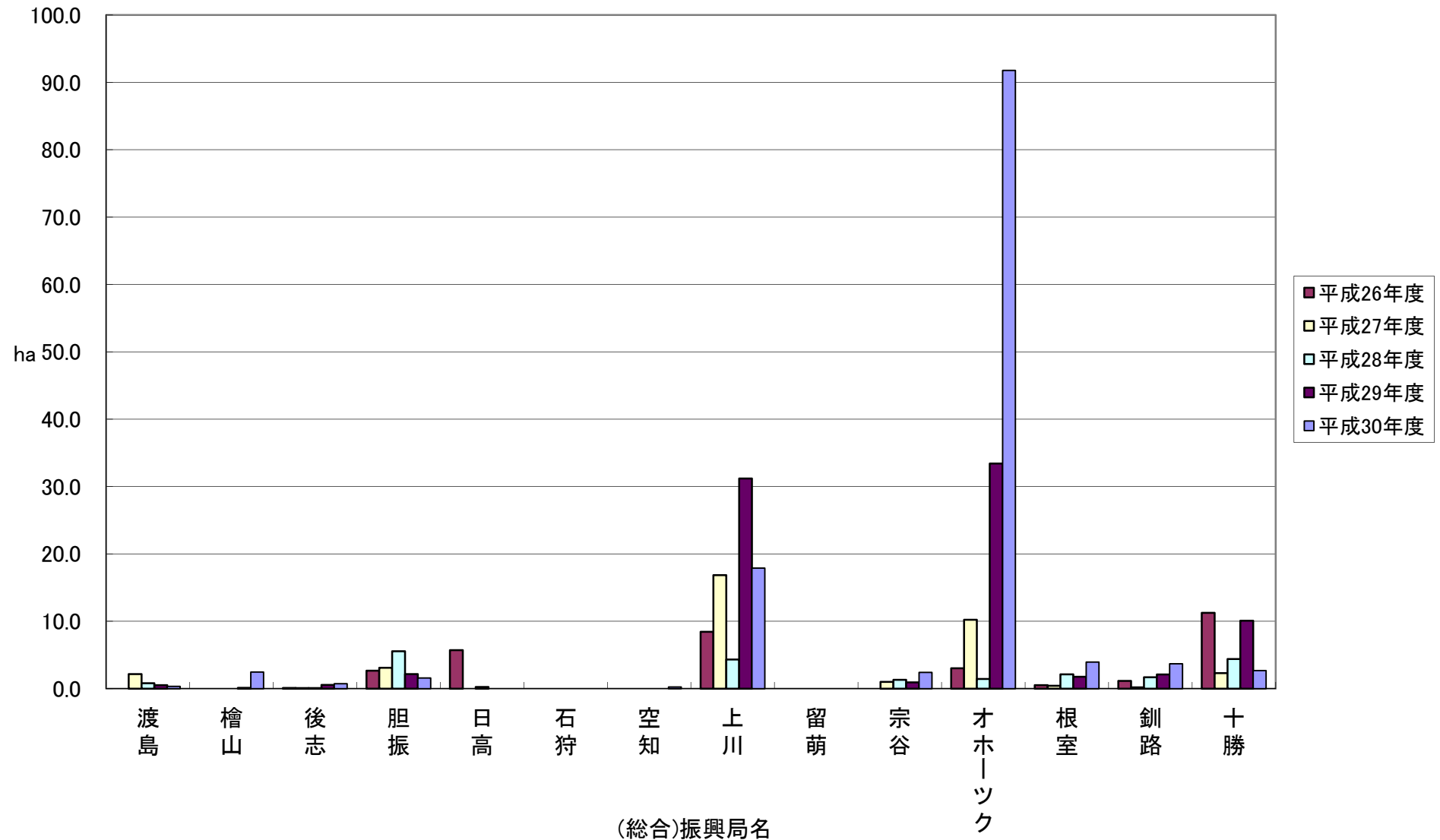

(2) 被害地造林
ア 補助

(単位:ha)

(総合) 振興局名	年度	スギ	カラマツ	トドマツ	エゾマツ類	その他N	L	計	
全 道 計	一般 民 有 林	26		601.58	372.76	217.05	146.85	112.62	1,450.86
		27		486.27	265.14	124.17	170.42	19.87	1,065.87
		28	4.13	524.19	126.06	47.63	162.79	49.17	913.97
		29	14.72	700.03	325.62	73.38	250.06	48.36	1,412.17
		30	27.72	588.21	278.70	43.45	214.62	42.95	1,195.65
	道 有 林	26							
		27							
		28							
		29			21.64				21.64
		30		5.18	151.39	12.08	25.60	4.02	198.27
渡 島	26			21.62	0.40	1.34	0.15	23.51	
	27			4.81		1.45		6.26	
	28	4.13		4.34				8.47	
	29	11.86		30.07		9.79	4.00	55.72	
	30	27.72	3.03	31.83		14.08	15.43	92.09	
檜 山	26		4.93			0.60	0.41	5.94	
	27		0.23	5.73			0.14	6.10	
	28			3.60			1.92	5.52	
	29	2.86	0.13	20.59		8.79	10.48	42.85	
	30		8.16	31.36		10.12	10.54	60.18	
後 志	26		3.96	21.46	0.70	4.43	22.17	52.72	
	27			23.51	5.31	16.81	0.63	46.26	
	28			11.01		7.50	1.00	19.51	
	29		5.77	18.27	0.70	13.09	11.33	49.16	
	30			41.31		19.55	2.22	63.08	
胆 振	26		0.18	24.99		14.16	10.99	50.32	
	27			7.92	5.60	24.47		37.99	
	28		22.01	14.43	6.21	17.62	1.35	61.62	
	29		21.06	29.66		4.50		55.22	
	30		5.51	31.27	3.18	10.89		50.85	
日 高	26			14.12		1.81	5.04	20.97	
	27		1.66	12.10				13.76	
	28			4.46			0.22	4.68	
	29		0.45	4.69		1.23	1.16	7.53	
	30			12.68				12.68	
石 狩	26		3.12	2.15				5.27	
	27			7.52		4.00		11.52	
	28			4.56		5.50		10.06	
	29			12.89		14.39		27.28	
	30		4.42	3.26		2.05		9.73	
空 知	26		1.15	5.80	13.24	10.48	0.59	31.26	
	27		0.26	18.99	0.13	2.79	1.42	23.59	
	28		1.18			8.65	0.59	10.42	
	29					0.70		0.70	
	30		1.10			11.12		12.22	

(注)指定被害地造林を含む。

(単位:ha)

(総合) 振興局名	年度	スギ	カラマツ	トドマツ	エゾマツ類	その他N	L	計
上川	26		144.15	57.83	25.83	6.64	19.30	253.75
	27		45.12	31.00	2.43	12.53	10.58	101.66
	28		41.22	11.20	0.66	24.82	1.80	79.70
	29		78.49	30.65		12.47	6.15	127.76
	30		129.21	35.97	1.40	18.93	8.28	193.79
留萌	26			4.80	8.20		0.48	13.48
	27			8.68	6.20	3.68	1.00	19.56
	28			9.28	4.00	3.50	0.16	16.94
	29							
	30			14.85				14.85
宗谷	26			11.73	5.21			16.94
	27				22.90			22.90
	28		4.43	2.59				7.02
	29		6.96	34.98	28.58			70.52
	30			10.31	14.00	4.92		29.23
オホーツク	26		120.05	123.42	65.92	34.92	6.32	350.63
	27		114.87	105.83	46.95	35.24	1.49	304.38
	28		125.17	37.33	2.80	54.79		220.09
	29		181.24	109.78	23.84	117.91	3.56	436.33
	30		70.93	26.18	9.28	57.22	0.12	163.73
根室	26		17.48	1.00	8.91	6.25	1.46	35.10
	27		23.84		2.36			26.20
	28		11.89		5.68	3.38	3.97	24.92
	29		10.90		0.69	2.12		13.71
	30		6.65		2.49	4.84	3.71	17.69
釧路	26		170.33	57.12	39.96	25.77	40.00	333.18
	27		149.20	16.42	13.18	26.79		205.59
	28		120.46	17.80	27.38	17.11	13.34	196.09
	29		159.65	32.57	18.41	28.26		238.89
	30		130.53	10.62	8.16	20.42	0.63	170.36
十勝	26		136.23	26.72	48.68	40.45	5.71	257.79
	27		151.09	22.63	19.11	42.66	4.61	240.10
	28		197.83	5.46	0.90	19.92	24.82	248.93
	29		235.38	1.47	1.16	36.81	11.68	286.50
	30		228.67	29.06	4.94	40.48	2.02	305.17

(注)指定被害地造林を含む。

被害地造林(補助)

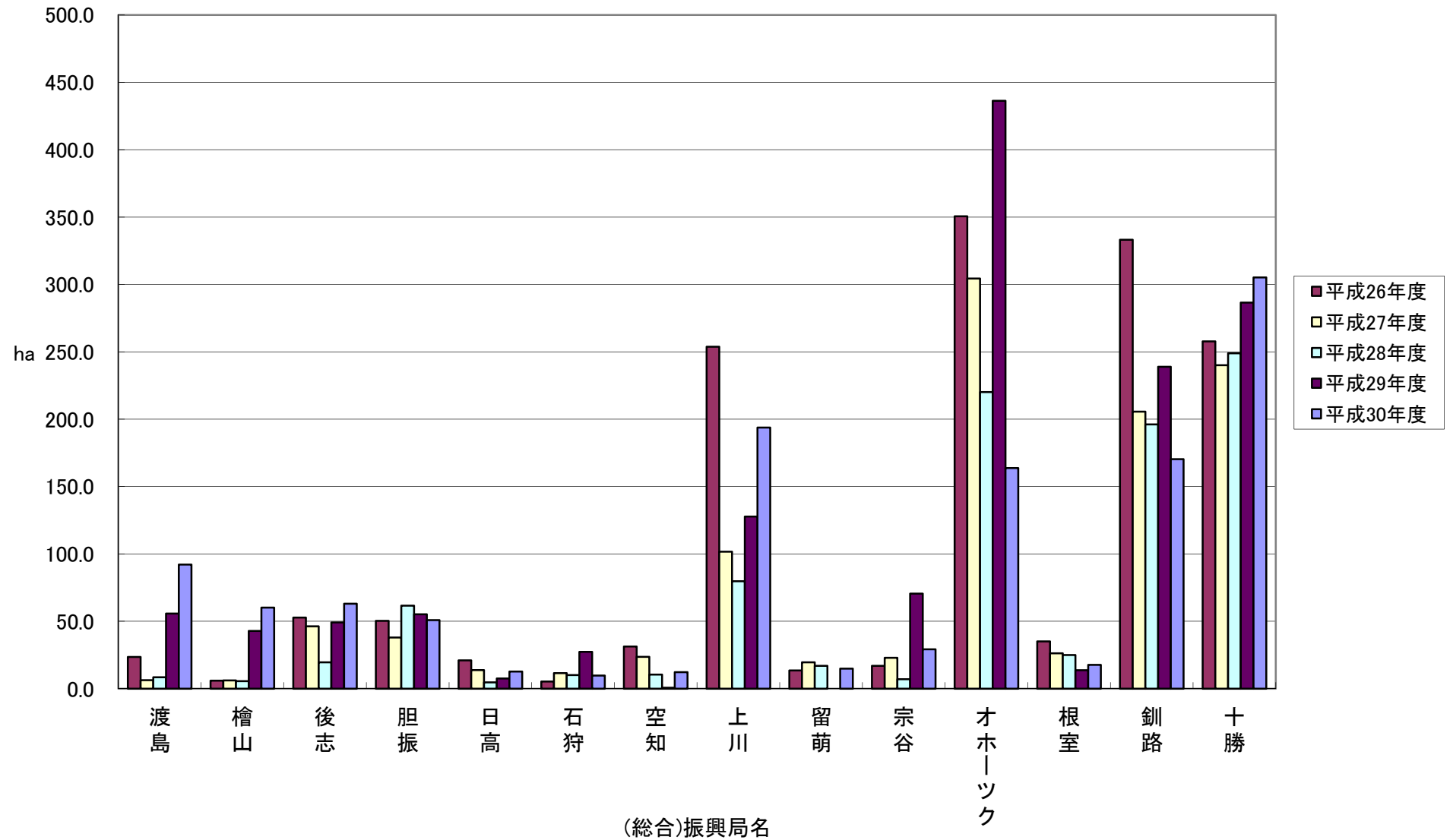

イ 融 資

(単位:ha)

(総合) 振興局名	年度	スギ	カラマツ	トドマツ	エゾマツ類	その他N	L	計	
全 道 計	一般 民 有 林	26							
		27							
		28							
		29							
		30			2.79			2.79	
	道 有 林	26							
		27							
		28							
		29							
		30			17.64			17.64	
渡 島	26								
	27								
	28								
	29								
	30								
檜 山	26								
	27								
	28								
	29								
	30								
後 志	26								
	27								
	28								
	29								
	30								
胆 振	26								
	27								
	28								
	29								
	30								
日 高	26								
	27								
	28								
	29								
	30								
石 狩	26								
	27								
	28								
	29								
	30								
空 知	26								
	27								
	28								
	29								
	30								

(注)指定被害地造林を含む。

(単位:ha)

(総合) 振興局名	年度	スギ	カラマツ	トドマツ	エゾマツ類	その他N	L	計
上川	26							
	27							
	28							
	29							
	30							
留萌	26							
	27							
	28							
	29							
	30							
宗谷	26							
	27							
	28							
	29							
	30							
オホーツク	26							
	27							
	28							
	29							
	30							
根室	26							
	27							
	28							
	29							
	30							
釧路	26							
	27							
	28							
	29							
	30			2.79				2.79
十勝	26							
	27							
	28							
	29							
	30							

(注)指定被害地造林を含む。

被害地造林(融資)

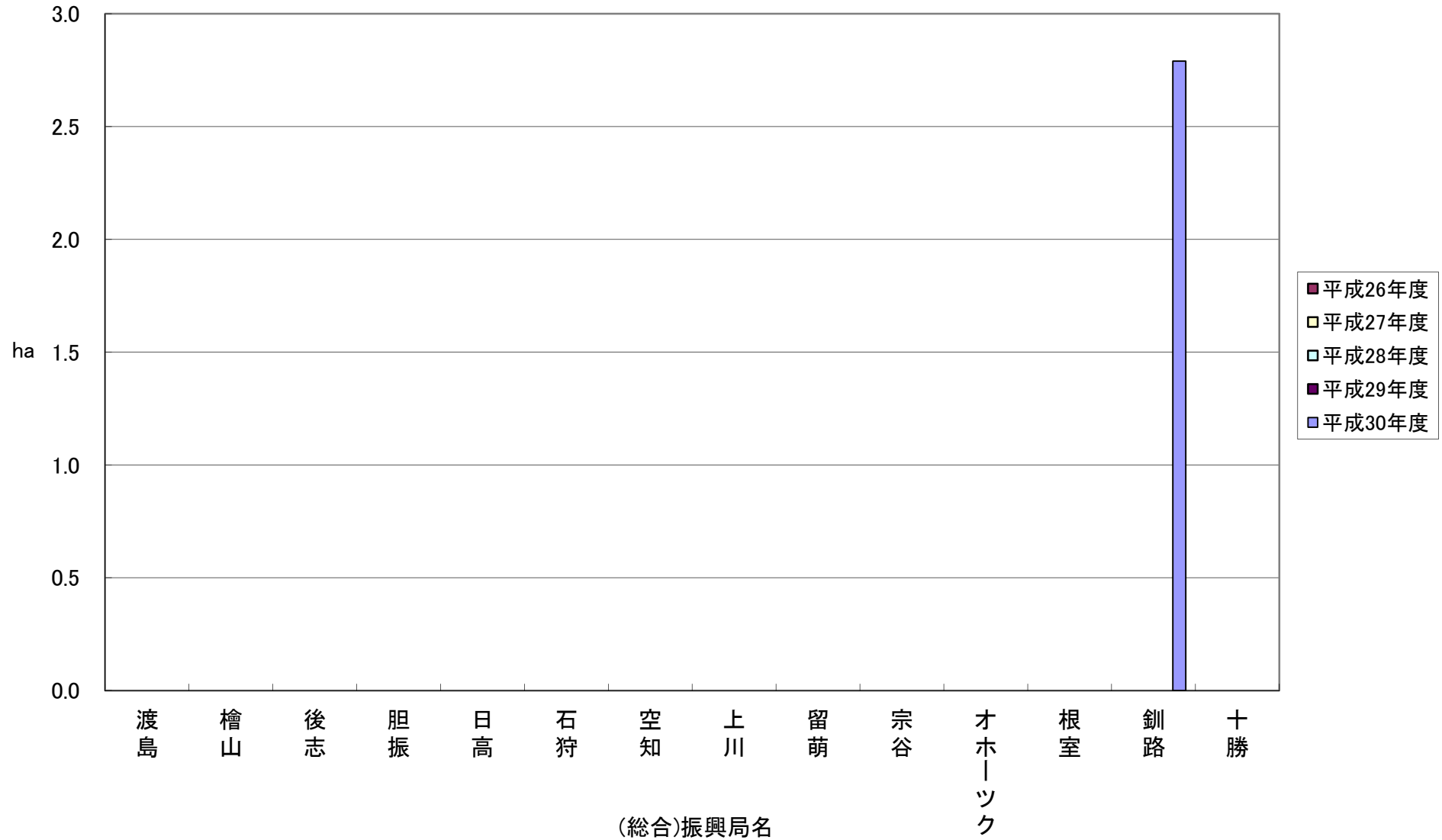

ウ 自 力

(単位:ha)

(総合) 振興局名	年度	26	27	28	29	30
全 道		17.66	10.98	3.78	32.49	26.78
渡 島					0.28	0.62
檜 山						
後 志					4.09	6.00
胆 振			0.36		0.02	0.78
日 高						
石 狩		10.37	2.51	3.78	12.77	7.37
空 知						0.50
上 川		4.96	2.45			
留 萌						
宗 谷						
オホーツク					10.59	7.01
根 室						
釧 路					0.91	
十 勝		2.33	5.66		3.83	4.50

(注)指定被害地造林を含む。

被害地造林(自力)

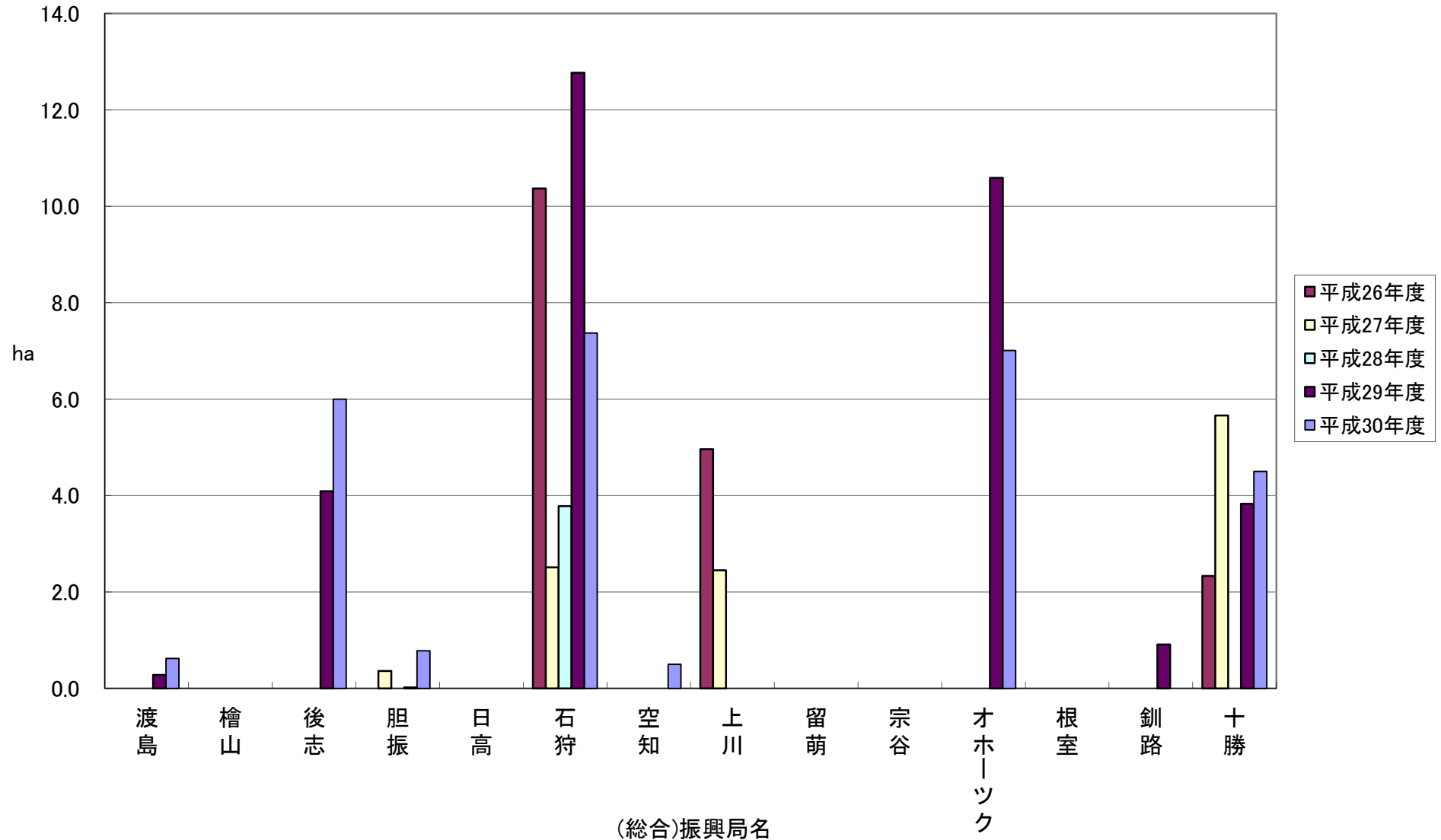

(3) 下刈・除間伐(補助)
ア 育成単層林整備

(単位:ha)

(総合) 振興局名		年度	下刈	除間伐	計
全道計	一般民有林	26	23,878.47	17,009.22	40,887.69
		27	23,005.21	8,430.33	31,435.54
		28	22,607.26	9,304.73	31,911.99
		29	22,305.54	14,197.81	36,503.35
		30	20,256.05	6,478.65	26,734.70
	道有林	26	778.33	605.94	1,384.27
		27	640.71	86.96	727.67
		28	539.29	37.07	576.36
		29	817.78	220.46	1,038.24
		30	930.16	35.66	965.82
渡島	26	1,053.05	1,109.32	2,162.37	
	27	1,084.24	760.11	1,844.35	
	28	1,095.38	678.81	1,774.19	
	29	1,049.03	918.67	1,967.70	
	30	1,058.50	619.59	1,678.09	
檜山	26	591.30	702.48	1,293.78	
	27	605.58	464.56	1,070.14	
	28	579.09	482.00	1,061.09	
	29	549.16	686.25	1,235.41	
	30	521.22	380.09	901.31	
後志	26	1,533.69	745.71	2,279.40	
	27	1,387.62	190.32	1,577.94	
	28	1,370.35	347.56	1,717.91	
	29	1,439.73	517.88	1,957.61	
	30	1,392.28	331.24	1,723.52	
胆振	26	1,554.43	924.69	2,479.12	
	27	1,563.83	897.60	2,461.43	
	28	1,611.10	593.48	2,204.58	
	29	1,654.36	918.09	2,572.45	
	30	1,389.05	364.16	1,753.21	
日高	26	858.46	915.70	1,774.16	
	27	781.39	448.73	1,230.12	
	28	770.91	684.26	1,455.17	
	29	801.47	1,022.48	1,823.95	
	30	767.28	475.68	1,242.96	
石狩	26	242.42	75.74	318.16	
	27	256.06	57.02	313.08	
	28	209.41	92.17	301.58	
	29	186.27	125.99	312.26	
	30	163.56	59.70	223.26	

(単位:ha)

(総合) 振興局名		年度	下刈	除間伐	計
空知	26	1,271.62	663.48	1,935.10	
	27	1,290.21	272.18	1,562.39	
	28	1,311.43	420.73	1,732.16	
	29	1,310.52	594.74	1,905.26	
	30	1,096.45	244.67	1,341.12	
上川	26	2,622.03	1,913.30	4,535.33	
	27	2,487.93	964.85	3,452.78	
	28	2,463.93	1,216.82	3,680.75	
	29	2,454.18	1,550.36	4,004.54	
	30	2,083.13	577.21	2,660.34	
留萌	26	1,041.98	946.24	1,988.22	
	27	871.57	344.34	1,215.91	
	28	760.43	449.09	1,209.52	
	29	694.80	504.76	1,199.56	
	30	471.39	319.53	790.92	
宗谷	26	1,882.65	815.19	2,697.84	
	27	1,811.29	482.24	2,293.53	
	28	1,677.47	305.27	1,982.74	
	29	1,577.39	688.60	2,265.99	
	30	1,233.23	270.85	1,504.08	
オホーツク	26	5,036.97	3,016.36	8,053.33	
	27	4,966.46	998.72	5,965.18	
	28	5,001.81	1,424.71	6,426.52	
	29	5,093.84	2,688.55	7,782.39	
	30	4,563.26	905.26	5,468.52	
根室	26	604.16	176.65	780.81	
	27	573.53	204.95	778.48	
	28	534.77	179.28	714.05	
	29	544.57	251.18	795.75	
	30	501.88	102.03	603.91	
釧路	26	1,191.36	1,452.09	2,643.45	
	27	1,242.42	474.51	1,716.93	
	28	1,282.78	618.30	1,901.08	
	29	1,258.42	1,255.81	2,514.23	
	30	1,141.53	528.87	1,670.40	
十勝	26	4,394.35	3,552.27	7,946.62	
	27	4,083.08	1,870.20	5,953.28	
	28	3,938.40	1,812.25	5,750.65	
	29	3,691.80	2,474.45	6,166.25	
	30	3,873.29	1,299.77	5,173.06	

下刈・除間伐(補助)
育成単層林整備

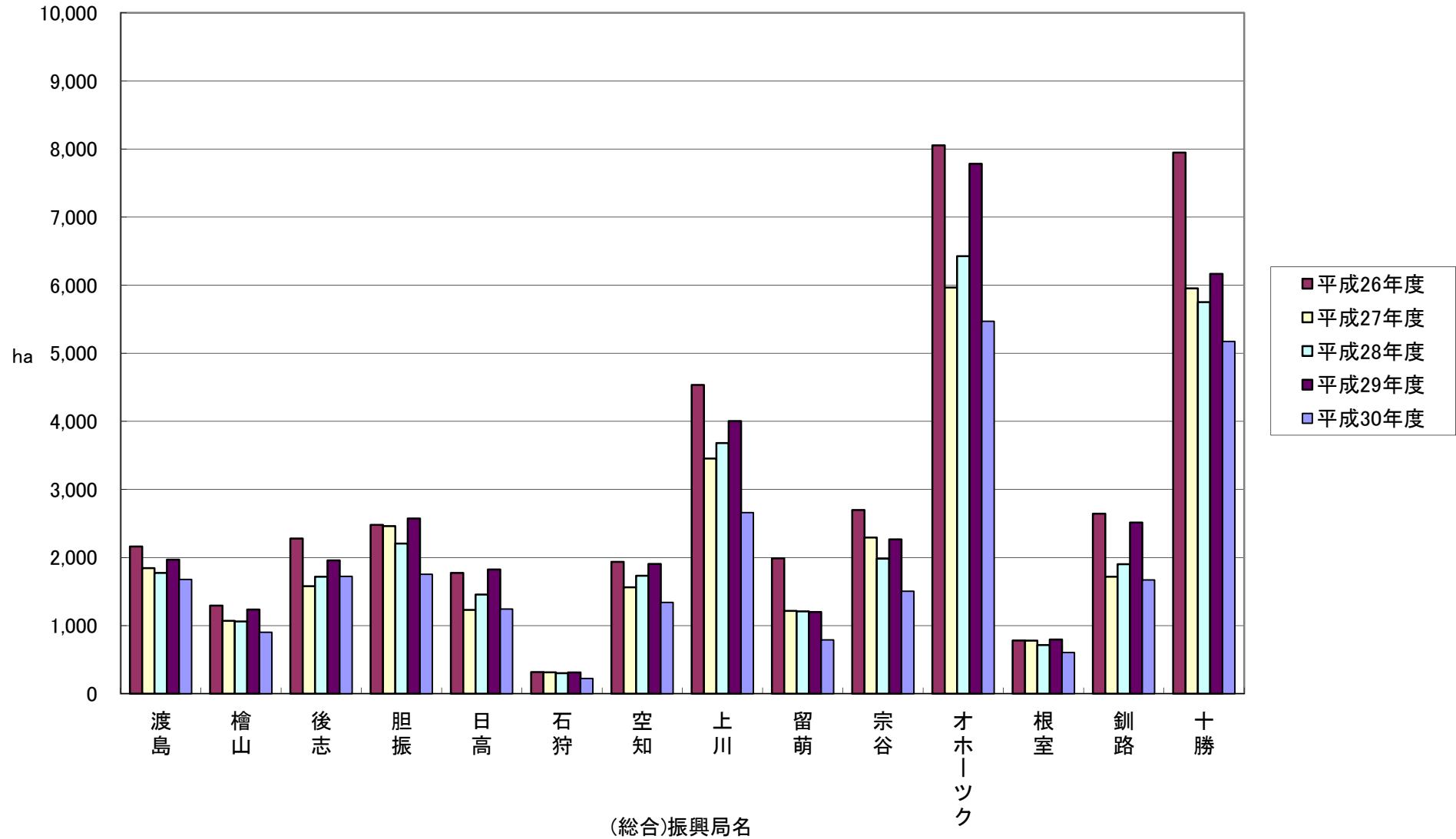

(総合)振興局名

イ 育成複層林整備

(単位:ha)

(総合) 振興局名		年度	下刈	除間伐	計
全道計	一般民有林	26	3,852.84	4,820.85	8,673.69
		27	4,682.86	3,079.21	7,762.07
		28	4,955.57	3,317.27	8,272.84
		29	5,010.40	3,899.74	8,910.14
		30	4,087.48	1,399.99	5,487.47
	道有林	26	6,711.96	234.63	6,946.59
		27	5,713.92	66.56	5,780.48
		28	3,943.24	33.12	3,976.36
		29	6,197.75	180.72	6,378.47
		30	3,709.90		3,709.90
渡島	26	213.40	180.73	394.13	
	27	280.92	74.58	355.50	
	28	294.50	112.80	407.30	
	29	285.71	85.37	371.08	
	30	265.32	11.50	276.82	
檜山	26	137.76	123.09	260.85	
	27	143.35	63.36	206.71	
	28	138.66	71.64	210.30	
	29	111.52	48.32	159.84	
	30	109.04	101.85	210.89	
後志	26	227.17	395.76	622.93	
	27	391.61	361.17	752.78	
	28	399.08	244.56	643.64	
	29	409.68	866.69	1,276.37	
	30	437.20	218.14	655.34	
胆振	26	316.06	456.70	772.76	
	27	317.89	363.04	680.93	
	28	337.14	305.53	642.67	
	29	320.17	335.67	655.84	
	30	269.15	115.36	384.51	
日高	26	3.83	1,174.93	1,178.76	
	27	23.94	1,253.84	1,277.78	
	28	26.91	825.69	852.60	
	29	26.91	521.52	548.43	
	30	23.43	68.34	91.77	
石狩	26	23.84	172.17	196.01	
	27	46.10	27.15	73.25	
	28	42.42	24.86	67.28	
	29	100.88	88.18	189.06	
	30	99.50	16.21	115.71	

(単位:ha)

(総合) 振興局名		年度	下刈	除間伐	計
空知	26	144.34	268.23	412.57	
	27	255.73	89.52	345.25	
	28	271.92	111.18	383.10	
	29	267.29	79.46	346.75	
	30	246.04	47.25	293.29	
上川	26	327.89	291.27	619.16	
	27	381.65	187.58	569.23	
	28	467.82	240.29	708.11	
	29	513.23	374.91	888.14	
	30	264.72	55.67	320.39	
留萌	26	62.17	155.27	217.44	
	27	138.23	164.15	302.38	
	28	236.53	102.08	338.61	
	29	320.08	93.80	413.88	
	30	364.49	23.75	388.24	
宗谷	26	461.21	410.74	871.95	
	27	579.27	191.71	770.98	
	28	647.30	464.42	1,111.72	
	29	801.49	412.29	1,213.78	
	30	729.21	183.00	912.21	
オホーツク	26	189.12	453.72	642.84	
	27	296.25	140.16	436.41	
	28	385.48	328.43	713.91	
	29	360.33	302.68	663.01	
	30	181.78	164.01	345.79	
根室	26	140.22	50.83	191.05	
	27	80.96	8.13	89.09	
	28	51.35	41.62	92.97	
	29	34.57	50.82	85.39	
	30	11.34	16.64	27.98	
釧路	26	1,452.59	550.91	2,003.50	
	27	1,577.49	109.96	1,687.45	
	28	1,459.91	370.05	1,829.96	
	29	1,308.17	393.56	1,701.73	
	30	938.25	224.52	1,162.77	
十勝	26	153.24	136.50	289.74	
	27	169.47	44.86	214.33	
	28	196.55	74.12	270.67	
	29	150.37	246.47	396.84	
	30	148.01	153.75	301.76	

下刈・除間伐(補助)
育成複層林整備

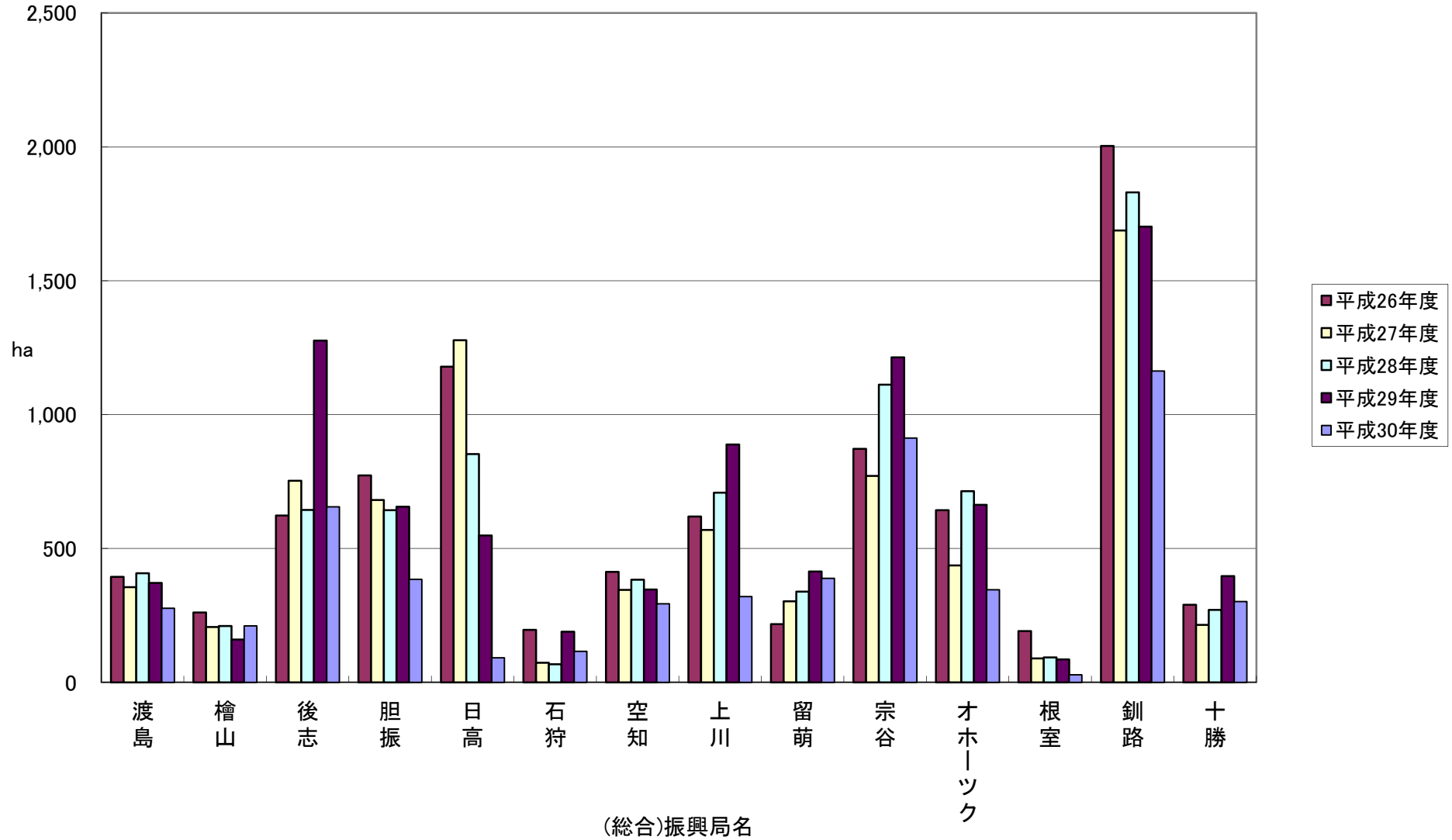

平成30年度 造林事業実績

編集 北海道水産林務部林務局森林整備課

〒060-8588 札幌市中央区北3条西6丁目

TEL 011-231-4111(代表)

内線 28-621

発行 令和元年12月