



令和元年度

造林事業実績

令和2年12月

北海道水産林務部林務局森林整備課

目 次

1 造林実績総括

(1) 造林事業総括表	2
(2) 助成区分別事業区分別造林実績	3
補 助	3
育成単層林整備	3
育成複層林整備	3
付帯施設等整備	3
森林作業道整備	4
森林保全再生整備	4
森林空間総合整備事業	4
絆の森整備事業	4
美しい森林づくり基盤整備交付金	4
森林災害復旧造林事業	4
未来につなぐ森づくり推進事業	4
融 資	4
自 力	6
水源林造成	7
合 計	8

2 実施主体別等造林実績

(1) 実施主体別人工造林実績	12
(2) 実施主体別保育補助実績	13
(3) 実施主体別付帯施設等整備補助実績	14
(4) 実施主体別作業道等補助実績	15

3 樹種別造林実績

(1) 助成区分別実績	17
(2) 人 工 造 林	23
ア 補 助	23
イ 融 資	29
ウ 自 力	30
エ 水源林造成	31
(3) 被 害 地 造 林	32
ア 補 助	32

イ 融 資	35
ウ 自 力	36
エ 水源林造成	37
(4) 樹 下 植 栽 等	38
ア 補 助	38
イ 融 資	41
ウ 自 力	42

4 公私・再拡別・樹種別実績(一般民有林)

(1) 人 工 造 林	44
ア 補 助	44
イ 融 資	45
ウ 自 力	46
エ 水源林造成	47
(2) 被 害 地 造 林	48
ア 補 助	48
イ 融 資	48
ウ 自 力	48
エ 水源林造成	48
(3) 樹 下 植 栽 等	49
ア 補 助	49
イ 融 資	49
ウ 自 力	49

5 事業費別公共実績(一般民有林)

(1) 人 工 造 林	51
ア 再 造 林	51
イ 拡大造林	51
ウ 再 拡 計	51
(2) 被 害 地 造 林	52
ア 森林病虫害等	52
イ 気象被害等	52
ウ 気象災害復旧	52
エ 病虫害・気象被害計	52
(3) 樹 下 植 栽 等	53
(4) 育成単層林整備(下刈・除伐・保育間伐・間伐・枝打ち)	54
(5) 育成複層林整備(更新伐)	55
(6) 育成複層林整備(下刈・除伐・保育間伐・間伐・枝打ち)	56

(7) 付帯施設等整備	57
-------------------	----

6 森林作業道公共作業種別実績(補助(一般民有林))

(1) 育成単層林整備 (人工造林)	59
(2) 育成単層林整備 (下刈・除伐・保育間伐・間伐・枝打ち)	59
(3) 育成複層林整備 (樹下植栽等)	59
(4) 育成複層林整備 (下刈・除伐・保育間伐・間伐・枝打ち)	60
(5) 育成複層林整備 (更新伐)	60

7 振興局別公共造林実績(一般民有林)

(1) 事業区分別公共造林実績	62
(2) 森林機能区分別公共造林事業実績	77

8 道単独事業等

未来につなぐ森づくり推進事業	93
----------------------	----

9 過去5か年の造林実績

(1) 人工造林	95
ア 補助	95
イ 融資	98
ウ 自力	101
(2) 被害地造林	103
ア 補助	103
イ 融資	106
ウ 自力	109
(3) 下刈・除間伐(補助)	111
ア 育成単層林整備	111
イ 育成複層林整備	113

1 造林実績総括

(1) 造林事業総括表

(2) 助成区分別事業区分別造林実績
補助

育成単層林整備

育成複層林整備

付帯施設等整備

森林作業道整備

森林保全再生整備

森林空間総合整備事業

絆の森整備事業

美しい森林づくり基盤整備交付金

森林災害復旧造林事業

未来につなぐ森づくり推進事業

融 資

自 力

水源林造成

合 計

(1) 造林事業総括表

(単位:ha、m)

区 分		補 助	融 資	自 力	水 源 林 造 成	計	
育 成 単 層 林 整 備	再 造 林	5,236.96	10.49	40.80		5,288.25	
	被 害 地 造 林	1,404.89	51.93	88.35	22.78	1,567.95	
	拡 大 造 林	694.49		22.62	129.26	846.37	
	(準 備 地 拵)	1,491.88	2.97			1,494.85	
	(特 殊 地 拵)	454.78	16.75			471.53	
	(特 殊 地 拵 (震 災))	23.17				23.17	
	小 計	7,336.34	62.42	151.77	152.04	7,702.57	
	下 刈	23,122.65	39.87	129.98	1,356.63	24,649.13	
	倒 木 起 こ し						
	枝 打 ち	1,332.99	7.65	63.24		1,403.88	
	除 伐	273.19	10.52	48.32	224.02	556.05	
	保 育 間 伐	5,917.89	7.42	106.94	819.69	6,851.94	
	間 伐	7,615.61	16.80	6,392.90	551.25	14,576.56	
	更 新 伐			6.04		6.04	
計	45,598.67	144.68	6,899.19	3,103.63	55,746.17		
育 成 複 層 林 整 備	樹 下 植 栽 等	1,109.47	125.87	17.39		1,252.73	
	樹 下 植 栽 等	234.78				234.78	
	誘 導 造 林	13.20	5.22	3.10		21.52	
	か き 起 こ し 等	1,357.45	131.09	20.49		1,509.03	
	小 計	1,357.45	131.09	20.49		1,509.03	
	下 刈	8,442.09	107.54	30.60		8,580.23	
	倒 木 起 こ し						
	枝 打 ち	307.33	8.96			316.29	
	除 伐	202.51				202.51	
	保 育 間 伐	1,618.65	13.08	31.79		1,663.52	
	間 伐	2,358.37	7.16	806.14		3,171.67	
	更 新 伐	128.25		8.84		137.09	
	人 工 林 整 理 伐	58.50				58.50	
	長 期 育 成 循 環 施 業						
受 光 伐 等	742.23	7.16	10.16		759.55		
小 計	928.98	7.16	19.00		955.14		
計	15,215.38	274.99	908.02		16,398.39		
付 帯 施 設 等 整 備	林 内 作 業 場 等						
	林 床 保 全 整 備	7.33	186.49			193.82	
	鳥 獣 害 防 止 標 識 類 等	殺 虫 剤 散 布	37,587.60	141.83			37,729.43
		空 中 散 布	4,226.27	189.14			4,415.41
	防 溝						
	忌 避 剤 散 布	25.00				25.00	
	枝 条 巻 き	50.24				50.24	
	侵 入 防 止 柵	82,401				82,401	
	食 害 防 止 チ ュ ー ブ						
	標 識 類 等						
森 林 作 業 道 等 整 備	53,236	46,568	76,813		176,617		
森 林 保 全 再 生 整 備	3				3		
森 林 空 間 整 備 事 (内 数)	共 生 環 境 整 備						
	付 帯 施 設 整 備						
	林 内 歩 道 等 整 備						
絆 整 備 事 業 (内 数)	共 生 環 境 整 備	92.57				92.57	
	付 帯 施 設 整 備						
	林 内 歩 道 等 整 備						
美 しい 森 林 づ くり 基 盤 整 備 交 付 金 (内 数)	造 林						
	下 刈						
	除 伐						
	保 育 間 伐	65.49				65.49	
	間 伐	127.32				127.32	
樹 下 植 栽 等	0.50				0.50		
森 林 作 業 道 等							
森 林 災 害 復 旧 造 林 事 業 (内 数)	被 害 木 等 整 理						
	跡 地 造 林						
未 来 に つ な ぐ 森 づ くり 推 進 事 業 (内 数)	森 林 作 業 道 等						
	循 環 利 用	5,848.61				5,848.61	
	流 動 化	440.66				440.66	
計	6,289.27				6,289.27		

(注) (1) 道有林を含む。

(2) 人工造林の「小計」には「(準備地拵)」及び「(特殊地拵)」を含まない。

(2) 助成区分別事業区分別造林実績

(単位:ha, m)

区分	補助																								付帯施設等整備							
	育成単層林整備												育成複層林整備												計	林内林床 作業場等 保全整備						
	人工造林							下刈 倒こ	木こ	枝打ち	除伐	保育間伐	間伐	更新伐	計	更新伐					計											
	再造林	被害地 造林	拡大造林	準備地拵	特殊地拵	特殊地拵 (震災)	小計									樹下植栽等	下刈 倒こ	木こ	枝打ち	除伐		保育間伐	間伐	更新伐	計	整理伐	人工 整理	林伐 長期育成 循環施業	受光伐等	小計		
(総合) 振興局	再造林	被害地 造林	拡大造林	準備地拵	特殊地拵	特殊地拵 (震災)	小計	下刈 倒こ	木こ	枝打ち	除伐	保育間伐	間伐	更新伐	計	樹下植栽等	下刈 倒こ	木こ	枝打ち	除伐	保育間伐	間伐	更新伐	計	整理伐	人工 整理	林伐 長期育成 循環施業	受光伐等	小計	計	林内林床 作業場等 保全整備	
全道計	5,236.96	1,404.89	694.49	1,491.88	454.78	23.17	7,336.34	23,122.65		1,332.99	273.19	5,917.89	7,615.61		45,598.67	1,109.47	234.78	13.20	1,357.45	8,442.09		307.33	202.51	1,618.65	2,358.37	128.25	58.50		742.23	928.98	15,215.38	7.33
道有林	386.28	46.39		367.46	106.45	7.05	432.67	1,377.90		41.73	81.11	38.52	257.30		2,229.23	669.03		13.20	682.23	4,414.47		54.81	196.91	59.33	20.95		58.50		58.50	5,487.20	7.33	
渡島	150.88	80.29	19.73	24.80	47.76		250.90	1,083.18		69.42	15.88	410.17	421.68		2,251.23	17.37			17.37	193.17								21.68	21.68	451.41		
檜山	60.30	45.53	15.88	8.45	24.94		121.71	609.02		133.73	1.68	415.67	231.64		1,513.45	9.85	1.16		11.01	88.09		32.06		73.61	2.04					206.81		
後志	106.96	18.19	70.18	7.31	17.00		195.33	1,405.51		24.97	24.47	429.86	188.93		2,269.07	24.22			24.22	411.77				518.55	35.15			29.18	29.18	1,018.87		
胆振	247.47	58.00	57.72	87.11	24.30	16.12	363.19	1,451.04		0.86	33.84	236.63	163.03		2,248.59	51.40			51.40	246.62				154.58	179.39			38.40	38.40	670.39		
日高	188.69	18.67	41.38	37.37	5.15		248.74	782.21		156.62	11.07	494.13	444.23		2,137.00					17.43				227.91	492.28					737.62		
石狩	32.97	9.03	21.61	5.01	4.11		63.61	189.92				1.88	108.72		364.13	5.91			5.91	106.27				24.70	41.39			25.14	25.14	203.41		
空知	290.48	15.43	30.19	15.89	5.44		336.10	1,161.51			4.86	252.40	316.88		2,071.75	24.50			24.50	288.96				14.89	138.37			41.93	41.93	508.65		
上川	709.81	128.31	77.31	111.60	5.73		915.43	2,360.71		54.73	22.00	393.97	1,120.21		4,867.05	18.90	8.80		27.70	143.92		24.44		50.70	219.14			33.28	33.28	499.18		
留萌	29.59	4.51	17.10				51.20	411.00				163.69	359.10		984.99	25.16	62.92		88.08	502.01				21.76	182.38	36.68		45.78	82.46	876.69		
宗谷	92.39	35.62	56.54	21.52	10.00		184.55	1,125.54		46.56	0.64	298.42	487.90		2,143.61	126.69	94.80		221.49	867.18				6.64	227.21	91.57		135.12	226.69	1,549.21		
オホーツク	1,466.57	272.12	112.57	153.94	72.70		1,851.26	5,069.63		174.66	73.16	1,516.70	1,557.55		10,242.96	51.66	18.00		69.66	251.56				3.00	60.81	336.04		119.86	119.86	840.93		
根室	108.83	14.48	36.07	26.59			159.38	568.51		44.62		22.69	250.68		1,045.88					11.34				0.22	24.96				36.52			
釧路	335.98	237.52	76.90	131.24	4.00		650.40	1,369.88		115.32		233.57	526.24		2,895.41	74.78	49.10		123.88	787.54		188.78		152.37	387.25			220.02	220.02	1,859.84		
十勝	1,029.76	420.80	61.31	493.59	127.20		1,511.87	4,157.09		469.77	4.48	1,009.59	1,181.52		8,334.32	10.00			10.00	111.76		7.24	2.60	58.57	46.64			31.84	31.84	268.65		
一般 民有林 計	4,850.68	1,358.50	694.49	1,124.42	348.33	16.12	6,903.67	21,744.75		1,291.26	192.08	5,879.37	7,358.31		43,369.44	440.44	234.78		675.22	4,027.62		252.52	5.60	1,559.32	2,337.42	128.25		742.23	870.48	9,728.18		

(2) 助成区分別事業区分別造林実績

(単位:ha, m)

区分	補 助																			融 資															
	付 帯 施 設 等 整 備							森林作業 道整備	森林保全 再生整備	森 林 空 間 総 合 整 備 事 業 (内 数)				紳 の 森 整 備 事 業 (内 数)						美 しい 森 林 づ くり 基 盤 整 備 交 付 金 (内 数)			森 林 災 害 復 旧 造 林 事 業 (内 数)			未 来 に つ な ぐ 森 づ くり 推 進 事 業 (内 数)			育 成 単 層 林 整 備						
	鳥 獣 害 防 止 施 設 等 整 備									共生環 境整備	付帯施 設整備	林内歩道 等整備	用 取 地 等 得	共生環 境整備	付帯施 設整備	林内歩道 等整備	用 取 地 等 得	造 林 下 刈 除 伐	保 育 間 伐	間 伐	樹 植 栽 等	森 林 作 業 道 等	被 害 木 等 整 理	跡 地 林	森 林 作 業 道 等	循環利用	流 動 化	計	再 造 林	被 害 地 林 造	拡 大 造 林	準 備 地 拵	特 殊 地 拵		
	野 ね ず み	エ ゾ シ 力	標 識 類 等	鳥 獣 害 防 止 溝	忌 避 網 布	枝 条 巻 き	侵 入 防 止	食 害 防 止 チェーン																											
(総合) 振興局	野 ね ず み	エ ゾ シ 力	標 識 類 等	鳥 獣 害 防 止 溝	忌 避 網 布	枝 条 巻 き	侵 入 防 止	食 害 防 止 チェーン	森林作業 道整備	森林保全 再生整備	共生環 境整備	付帯施 設整備	林内歩道 等整備	用 取 地 等 得	共生環 境整備	付帯施 設整備	林内歩道 等整備	用 取 地 等 得	造 林 下 刈 除 伐	保 育 間 伐	間 伐	樹 植 栽 等	森 林 作 業 道 等	被 害 木 等 整 理	跡 地 林	森 林 作 業 道 等	循環利用	流 動 化	計	再 造 林	被 害 地 林 造	拡 大 造 林	準 備 地 拵	特 殊 地 拵	
全道計	37,587.60	4,226.27			25.00	50.24	82,401		53,236	3					92.57						65.49	127.32	0.50					5,848.61	440.66	6,289.27	10.49	51.93		2.97	16.75
道有林	853.82	1,678.70							860	3																				4.01	29.69		2.97	16.75	
渡島	897.94	52.00							8,723																		209.83	209.83							
檜山	424.57								8,012											38.09	10.16						108.08	2.86	110.94						
後志	1,351.46	56.94							8,181																		193.37	193.37							
胆振	3,148.86	57.78					3,216		8,251																		353.97	6.72	360.69						
日高	1,471.95	21.32				29.34	11,288		4,275																		194.61	4.20	198.81						
石狩	55.03	138.96							2,858						6.78								15.87	0.50			60.65	60.65							
空知	1,217.43	39.85							3,553																		295.09	24.55	319.64						
上川	1,430.76								3,440												15.81	83.57					772.30	84.43	856.73	6.48					
留萌	450.65	2.04																									96.41	96.41							
宗谷	245.29	211.55							450												4.88						276.11	10.20	286.31						
オホーツク	9,893.78	8.99							2,280						47.42						6.71	17.72					1,258.11	218.98	1,477.09						
根室	1,413.06	7.01					1,008																				126.32	126.32							
釧路	1,674.97	1,899.27		25.00	20.90	66,889			2,353																		676.13	676.13							
十勝	13,058.03	51.86													38.37												1,227.63	88.72	1,316.35			22.24			
一般 民有林 計	36,733.78	2,547.57		25.00	50.24	82,401			52,376						92.57						65.49	127.32	0.50				5,848.61	440.66	6,289.27	6.48	22.24				

(2) 助成区分別事業区分別造林実績

(単位:ha, m)

区分	融															資															付帯施設等整備					
	育成単層林整備										育成複層林整備																									
	人工造林		下刈	倒木	枝打ち	除伐	保育間伐	間伐	更新伐	計	樹下植栽等					下刈	倒木	枝打ち	除伐	保育間伐	間伐	更新伐					計	林内作業場等	林床保全整備	鳥獣害防止施設等整備						
	(総合)振興局	特殊地帯(震災)	小計								樹下植栽	誘導造林	かき起等	小計							整理伐	人工林伐	長期育成循環作業	受光伐等	小計				野	ね	す	み	エ	シ	カ	
全道計		62.42	39.87		7.65	10.52	7.42	16.80	144.68	125.87		5.22	131.09	107.54		8.96		13.08	7.16					7.16	7.16	274.99		186.49	141.83	189.14						
道有林		33.70	13.26		7.65	7.92			62.53	125.87			125.87	107.54		8.96		8.96								251.33		186.49	141.83	189.14						
渡島																																				
檜山																																				
後志																																				
胆振																																				
日高																																				
石狩																																				
空知																																				
上川		6.48	26.61			2.60	7.42	16.80	59.91			5.22	5.22					4.12								9.34										
留萌																																				
宗谷																																				
オホーツク																																				
根室																																				
釧路																																				
十勝		22.24							22.24										7.16					7.16	7.16	14.32										
一般民有林計		28.72	26.61			2.60	7.42	16.80	82.15			5.22	5.22					4.12	7.16					7.16	7.16	23.66										

(2) 助成区分別事業区分別造林実績

(単位:ha, m)

区分	融 資				自 力																															
	付帯施設等整備			森林作業道整備	森林保全再生整備	育 成 単 層 林 整 備											育 成 複 層 林 整 備																			
	鳥獣害防止施設等整備	エゾシカ侵入防止柵	標識類等			人 工 造 林							下刈	倒木	枝打ち	除伐	保育間伐	間伐更新伐	計	樹 下 植 栽 等				下刈	倒木	枝打ち	除伐	保育間伐	間伐	更 新 伐						
						再造林	被害地林	拡大造林	準備地林	特殊地林	特殊地林(震災)	小計								樹下植栽	誘導造林	かき起等	小計							整理伐	人工林整理伐	長期育成循環施案				
	(総合)振興局	エゾシカ	標識類等																																	
全道計				46,568		40.80	88.35	22.62				151.77	129.98		63.24	48.32	106.94	6,392.90	6.04	6,899.19	17.39		3.10	20.49	30.60							31.79	806.14	8.84		
道有林																		3,652.48		3,652.48												284.00				
渡島						1.04	0.12	0.85				2.01	6.29			15.59	2.05	170.70		196.64																
檜山						1.35	3.11					4.46						15.00		19.46																
後志						1.81						1.81	2.67				1.65	65.87		72.00											8.56	16.52				
胆振						2.70		0.85				3.55	2.80			11.29		199.38		217.02	0.87			0.87									36.56			
日高													53.55				4.60	191.08		249.23													4.76			
石狩						1.50	41.92					43.42	1.00				9.08	13.96		67.46	0.82			0.82	8.60								30.64			
空知						7.02	3.29					10.31	31.41					18.11		59.83																
上川				46,568		4.92	5.55	14.88				25.35	15.94			12.52	15.81	418.98	6.04	494.64					21.21							124.08	8.84			
留萌																		55.55		55.55													12.15			
宗谷								2.35				2.35	4.27		20.81		20.81	215.09		263.33			3.10	3.10									21.81			
オホーツク						12.50	17.13	3.29				32.92	4.42		26.24	4.38	24.45	245.05		337.46	15.70			15.70	0.74								13.92			
根室						1.46		0.40				1.86	1.13					67.57		70.56																
釧路																		433.05		433.05													172.46			
十勝						6.50	17.23					23.73	6.50		16.19	4.54	28.49	631.03		710.48					0.05						23.23	89.24				
一般民有林計				46,568		40.80	88.35	22.62				151.77	129.98		63.24	48.32	106.94	2,740.42	6.04	3,246.71	17.39		3.10	20.49	30.60						31.79	522.14	8.84			

(2) 助成区分別事業区分別造林実績

(単位:ha, m)

区分	自 力												水 源 林 造 成																				
	育成復層林整備			付 帯 施 設 等 整 備									森林作業 道整備	森林保全 再生整備	育 成 単 層 林 整 備										育 成 複 層 林 整 備								
	更 新 伐		計	林内作業 場等	林床保全 整備	鳥 獣 害 防 止 施 設 等 整 備						標識類等			人 工 造 林						下 刈 倒 木	枝 打 ち	除 伐	保 育 間 伐	間 伐	更 新 伐	計	樹 下 植 栽 等					
	受 光 伐 等	小 計				野 ね ず み	殺 剤 散 布	防 ぞ 溝	忌 避 剤	枝 条 巻 き	浸 防 止		入 食 防 止	再 造 林	被 害 地 林	拡 大 造 林	準 備 地 帯	特 殊 地 帯	特 殊 地 帯 (震 災)	小 計								樹 下 植 栽	誘 導 造 林	か き 起 等	小 計		
(総合) 振興局	受光伐等	小計	計	林内作業 場等	林床保全 整備	野ねずみ	殺剤散布	防ぞ溝	忌避剤	枝条巻き	浸防止	入食防止	標識類等	森林作業 道整備	森林保全 再生整備	再造林	被害地林	拡大造林	準備地帯	特殊地帯	特殊地帯 (震災)	小計	下刈 倒木	枝打ち	除伐	保育間伐	間伐	更新伐	計	樹下植栽	誘導造林	かき起等	小計
全道計	10.16	19.00	908.02											76,813		22.78	129.26					152.04	1,356.63			224.02	819.69	551.25	3,103.63				
道有林			284.00											14,549																			
渡島														9,205		7.00						7.00	145.60			17.21	305.53	61.81	537.15				
檜山														600												1.95	21.25		23.20				
後志			25.08											1,989			5.10					5.10	55.88			36.64	13.50	7.60	118.72				
胆振			37.43																				44.70			40.96	40.59	120.60	246.85				
日高			4.76											2,409		7.11	23.12					30.23	90.59			4.51	63.15	71.06	259.54				
石狩			40.06											2,294		3.00						3.00	47.87					13.70	64.57				
空知														3,405			13.87					13.87	270.02			14.00	27.73	42.21	367.83				
上川	10.16	19.00	164.29											880			16.29					16.29	44.13			80.24	118.52	52.71	311.89				
留萌			12.15											440													15.25		15.25				
宗谷			24.91											4,200			9.00					9.00	102.49				19.39		130.88				
オホーツク			30.36											10,249												10.73			10.73				
根室														2,696			22.50					22.50	90.32			38.38	5.63		156.83				
釧路			172.46											18,956		2.67	16.50					19.17	141.06			3.50	47.29	92.09	303.11				
十勝			112.52											4,941		3.00	22.88					25.88	323.97			14.28	109.11	83.84	557.08				
一般 民有林 計	10.16	19.00	624.02											62,264		22.78	129.26					152.04	1,356.63			224.02	819.69	551.25	3,103.63				

(2) 助成区分別事業区分別造林実績

(単位:ha, m)

区分	水源 林 造 成													合 計																													
	育 成 復 層 林 整 備													育 成 単 層 林 整 備													育 成 復 層 林 整 備																
	(総合) 振興局	下刈	倒 起	木 こ	枝 打 ち	除 伐	保 育 間 伐	間 伐	更 新 伐					計	森林作業 道整備	森林保全 再生整備	人 工 造 林								下刈	倒 起	木 こ	枝 打 ち	除 伐	保 育 間 伐	間 伐	更 新 伐	計	樹 下 植 栽 等									
									整 理 伐	人 工 林 整 理 伐	長 期 育 成 備 置 業	受 光 伐 等	小 計				再 造 林	被 害 地 林	拡 大 造 林	準 備 地 積	特 殊 地 積	特 殊 地 積 (震 災)	小 計	樹 下 植 栽										誘 導 造 林	か き こ 起 等	小 計							
																																					再 造 林	被 害 地 林	拡 大 造 林	準 備 地 積	特 殊 地 積	特 殊 地 積 (震 災)	小 計
全道計																	5,288.25	1,567.95	846.37	1,494.85	471.53	23.17	7,702.57	24,649.13									1,403.88	556.05	6,851.94	14,576.56	6.04	55,746.17	1,252.73	234.78	21.52	1,509.03	
道有林																	390.29	76.08		370.43	123.20	7.05	466.37	1,391.16									49.38	89.03	38.52	3,909.78		5,944.24	794.90		13.20	808.10	
渡島																	151.92	87.41	20.58	24.80	47.76		259.91	1,235.07									69.42	48.68	717.75	654.19		2,985.02	17.37			17.37	
檜山																	61.65	48.64	15.88	8.45	24.94		126.17	609.02									133.73	3.63	436.92	246.64		1,556.11	9.85	1.16		11.01	
後志																	108.77	18.19	75.28	7.31	17.00		202.24	1,464.06									24.97	61.11	445.01	262.40		2,459.79	24.22			24.22	
胆振																	250.17	58.00	58.57	87.11	24.30	16.12	366.74	1,498.54									0.86	86.09	277.22	483.01		2,712.46	52.27			52.27	
日高																	188.69	25.78	64.50	37.37	5.15		278.97	926.35									156.62	15.58	561.88	706.37		2,645.77					
石狩																	34.47	53.95	21.61	5.01	4.11		110.03	238.79											10.96	136.38		496.16	6.73			6.73	
空知																	297.50	18.72	44.06	15.89	5.44		360.28	1,462.94											18.86	280.13	377.20		2,499.41	24.50			24.50
上川																	721.21	133.86	108.48	111.60	5.73		963.55	2,447.39									54.73	117.36	535.72	1,608.70	6.04	5,733.49	18.90	8.80	5.22	32.92	
留萌																	29.59	4.51	17.10				51.20	411.00											178.94	414.65		1,055.79	25.16	62.92		88.08	
宗谷																	92.39	35.62	67.89	21.52	10.00		195.90	1,232.30									67.37	0.64	338.62	702.99		2,537.82	126.69	94.80	3.10	224.59	
オホーツク																	1,479.07	289.25	115.86	153.94	72.70		1,884.18	5,074.05									200.90	88.27	1,541.15	1,802.60		10,591.15	67.36	18.00		85.36	
根室																	110.29	14.48	58.97	26.59			183.74	659.96									44.62		61.07	323.88		1,273.27					
釧路																	335.98	240.19	93.40	131.24	4.00		669.57	1,510.94									115.32	3.50	280.86	1,051.38		3,631.57	74.78	49.10		123.88	
十勝																	1,036.26	463.27	84.19	493.59	127.20		1,583.72	4,487.56									485.96	23.30	1,147.19	1,896.39		9,624.12	10.00			10.00	
一般 民有林 計																	4,897.96	1,491.87	846.37	1,124.42	348.33	16.12	7,236.20	23,257.97									1,354.50	467.02	6,813.42	10,666.78	6.04	49,801.93	457.83	234.78	8.32	700.93	

(2) 助成区分別事業区分別造林実績

(単位:ha, m)

区分	合 計																																																						
	育 成 復 層 林 整 備														付 帯 施 設 等 整 備							森林作業 道整備	森林保全 再生整備	森 林 空 間 綜 合 整 備 事 業 (内 数)					粋 の 森 整 備 事 業 (内 数)					美しい森林づくり 基盤整備交付金(内数)																					
	(総合) 振興局	刈 倒 起	木 こ し	枝 打 ち	除 伐	保 育 間 伐	間 伐	更 新 伐					計	林内作 業場等	林床保 全整備	鳥 獣 害 防 止 施 設 等 整 備								標識類等	共生環 境整備	付帯施 設整備	林内歩 道等 整備	用 地 等 得	共生環 境整備	付帯施 設整備	林内歩 道等 整備	用 地 等 得	造 林	下 刈	除 伐																				
								整 理 伐	人 工 林 整 理 伐	長 期 育 成 備 産 施 業	受 光 伐 等	小 計				野 ね ず み	エ ソ シ カ	鳥 獣 害 防 止 溝	忌 避 剤 布 施	枝 条 巻 き	侵 入 防 止 柵	食 害 防 止 フェンス																																	
全道計	8,580.23			316.29	202.51	1,663.52	3,171.67	137.09	58.50			759.55	955.14	16,398.39		193.82	37,729.43	4,415.41			25.00	50.24		82,401		176,617		3																											
道有林	4,522.01			63.77	196.91	68.29	304.95		58.50			58.50	6,022.53		193.82	995.65	1,867.84									15,409		3																											
渡島	193.17					194.01	25.18				21.68	21.68	451.41			897.94	52.00									17,928																													
檜山	88.09			32.06			73.61	2.04					206.81			424.57										8,612																													
後志	411.77					527.11	51.67						1,043.95			1,351.46	56.94									10,170																													
胆振	246.62					154.58	215.95					38.40	38.40	707.82			3,148.86	57.78					3,216			8,251																													
日高	17.43					227.91	497.04						742.38			1,471.95	21.32					29.34	11,288			6,684																													
石狩	114.87					24.70	72.03					25.14	25.14	243.47			55.03	138.96								5,152																													
空知	288.96					14.89	138.37					41.93	41.93	508.65			1,217.43	39.85								6,958																													
上川	165.13			24.44		54.82	343.22	8.84				43.44	52.28	672.81			1,430.76									50,888																													
留萌	502.01					21.76	194.53	36.68				45.78	82.46	888.84			450.65	2.04								440																													
宗谷	867.18					6.64	249.02	91.57				135.12	226.69	1,574.12			245.29	211.55								4,650																													
オホーツク	252.30				3.00	60.81	349.96					119.86	119.86	871.29			9,893.78	8.99								12,529																													
根室	11.34					0.22	24.96						36.52			1,413.06	7.01						1,008			2,696																													
釧路	787.54			188.78		152.37	559.71					220.02	220.02	2,032.30			1,674.97	1,899.27			25.00	20.90	66,889		21,309																														
十勝	111.81			7.24	2.60	81.80	143.04					39.00	39.00	395.49			13,058.03	51.86							4,941																														
一般 民有林 計	4,058.22			252.52	5.60	1,595.23	2,866.72	137.09				759.55	896.64	10,375.86			36,733.78	2,547.57			25.00	50.24	82,401		161,208																														

(2) 助成区分別事業区分別造林実績

(単位:ha, m)

区分 (総合) 振興局	合 計							未来につなぐ森づくり推進事業 (内 数)		
	美しい森林づくり 基盤整備交付金(内数)				森林災害復旧造林事業 (内 数)					
	保育間伐	間伐	樹下植栽等	森林作業道等	被害木等整理	跡地造林	森林作業道等	循環利用	流動化	計
全道計	65.49	127.32	0.50					5,848.61	440.66	6,289.27
道有林										
渡島								209.83		209.83
檜山	38.09	10.16						108.08	2.86	110.94
後志								193.37		193.37
胆振								353.97	6.72	360.69
日高								194.61	4.20	198.81
石狩		15.87	0.50					60.65		60.65
空知								295.09	24.55	319.64
上川	15.81	83.57						772.30	84.43	856.73
留萌								96.41		96.41
宗谷	4.88							276.11	10.20	286.31
オホーツク	6.71	17.72						1,258.11	218.98	1,477.09
根室								126.32		126.32
釧路								676.13		676.13
十勝								1,227.63	88.72	1,316.35
一般民有林計	65.49	127.32	0.50					5,848.61	440.66	6,289.27

2 実施主体別等造林実績

- (1) 実施主体別人工造林実績
- (2) 実施主体別保育補助実績
- (3) 実施主体別付帯施設等整備補助実績
- (4) 実施主体別作業道等補助実績

(1) 実施主体別人工造林実績

(単位:ha)

区分 事業主体	再 造 林															
	普 通 造 林				被 害 地 造 林				森 災 跡 地 造 林				小 計			
	補 助	融 資	自力等	計	補 助	融 資	自力等	計	補 助	融 資	自力等	計	補 助	融 資	自力等	計
都 道 府 県	386.28	4.01		390.29	46.39	29.69		76.08					432.67	33.70		466.37
市 町 村	594.18	6.48	7.45	608.11	226.98	22.24	27.25	276.47					821.16	28.72	34.70	884.58
森 林 整 備 法 人																
森 林 組 合 等	3,205.53		12.22	3,217.75	920.43		47.47	967.90					4,125.96		59.69	4,185.65
計 画 作 成 主 体	1,050.97		11.91	1,062.88	211.09		6.40	217.49					1,262.06		18.31	1,280.37
任 意 団 体																
協 定 締 結 者			1.25	1.25											1.25	1.25
特 定 非 営 利 活 動 法 人																
そ の 他			7.97	7.97			7.23	7.23							15.20	15.20
計	5,236.96	10.49	40.80	5,288.25	1,404.89	51.93	88.35	1,545.17					6,641.85	62.42	129.15	6,833.42

区分 事業主体	拡 大 造 林												計			
	普 通 造 林				特 殊 林 地 改 良				小 計							
	補 助	融 資	自力等	計	補 助	融 資	自力等	計	補 助	融 資	自力等	計	補 助	融 資	自力等	計
都 道 府 県													432.67	33.70		466.37
市 町 村	52.29		1.46	53.75		5.22	5.22	52.29	5.22	1.46	58.97	873.45	33.94	36.16	943.55	
森 林 整 備 法 人																
森 林 組 合 等	571.47		2.50	573.97				571.47		2.50	573.97	4,697.43		62.19	4,759.62	
計 画 作 成 主 体	70.73		0.65	71.38				70.73		0.65	71.38	1,332.79		18.96	1,351.75	
任 意 団 体																
協 定 締 結 者														1.25	1.25	
特 定 非 営 利 活 動 法 人			0.25	0.25						0.25	0.25			0.25	0.25	
そ の 他			17.76	17.76			3.10	3.10		20.86	20.86			36.06	36.06	
計	694.49		22.62	717.11		5.22	3.10	8.32	694.49	5.22	25.72	725.43	7,336.34	67.64	154.87	7,558.85

(注) 事業主体の区分は次による。なお、複数区分に該当する場合は、上段に位置する区分で分類した。

- ・「森林整備法人」とは、分収林特別措置法第9条第2号に規定する森林整備法人をいう。
- ・「森林組合等」とは、自ら保有する森林に造林するか、又は森林所有者から森林の施業若しくは経営の委託を受け補助金の受領者となって造林を実施する森林組合、森林組合連合会、生産森林組合をいう。
- ・「計画作成主体」とは、森林法に基づく森林経営計画（または、平成23年改正前の森林法に基づく森林施業計画）の認定を受けた者をいう。
- ・「任意団体」とは、森林法施行令第11条第8号に規定する森林所有者等が組織し一定の規約を備えた団体をいう。
- ・「協定締結者」とは、市町村と森林整備に関する協定を締結した森林所有者をいう。

(2) 実施主体別保育補助実績

(単位:ha)

事業主体	育成単層林整備						育成複層林整備					
	下刈	除伐	保育間伐	間伐	枝打ち	計	下刈	除伐	保育間伐	間伐	枝打ち	計
都道府県	1,377.90	81.11	38.52	257.30	41.73	1,796.56	4,414.47	196.91	59.33	20.95	54.81	4,746.47
市町村	3,549.94	11.05	943.12	1,840.18	176.40	6,520.69	959.57		73.62	265.62	68.17	1,366.98
森林整備法人												
森林組合等	15,171.26	112.02	4,048.75	4,072.49	900.97	24,305.49	1,591.72	5.60	1,104.26	1,133.15	136.88	3,971.61
計画作成主体	3,020.32	69.01	887.50	1,445.64	213.89	5,636.36	1,474.10		381.44	938.65	47.47	2,841.66
任意団体												
協定締結者												
特定非営利活動法人												
その他	3.23					3.23	2.23					2.23
計	23,122.65	273.19	5,917.89	7,615.61	1,332.99	38,262.33	8,442.09	202.51	1,618.65	2,358.37	307.33	12,928.95

(注) 事業主体の区分は、(1)実施主体別人工造林実績の(注)と同じ。

(3) 実施主体別付帯施設等整備補助実績

事業主体	鳥獣害防止施設等整備						
	野ねずみ			エゾシカ			
	殺そ剤散布		防そ溝 (単位:m)	忌避剤散布 (単位:ha)	枝条巻き (単位:ha)	侵入防止柵 (単位:m)	食害防止 チューブ (単位:ha)
	空中 (単位:ha)	地上 (単位:ha)					
都 道 府 県	853.82	1,678.70					
市 町 村	6,495.61	142.57		25.00	20.90	14,374	
森 林 整 備 法 人							
森 林 組 合 等	26,978.90	2,229.85			29.34	59,883	
計 画 作 成 主 体	3,259.27	175.15				8,144	
任 意 団 体							
協 定 締 結 者							
特 定 非 営 利 活 動 法 人							
そ の 他							
合 計	37,587.60	4,226.27		25.00	50.24	82,401	

(注) 事業主体の区分は、(1)実施主体別人工造林実績の(注)と同じ。

(4) 実施主体別作業道等補助実績

(単位:本、m)

事業主体	育成単層林整備		育成複層林整備		林内歩道整備		合計	
	路線数	延長	路線数	延長	路線数	延長	路線数	延長
都道府県	2	860					2	860
市町村	10	5,012	1	400			11	5,412
森林整備法人								
森林組合等	19	10,074	10	3,129			29	13,203
計画作成主体	32	15,734	12	14,747			44	30,481
任意団体								
協定締結者	2	3,280					2	3,280
特定非営利活動法人								
その他								
合計	65	34,960	23	18,276			88	53,236

(注)事業主体の区分は、(1)実施主体別人工造林実績の(注)と同じ。

3 樹種別実績

(1) 助成区分別実績

(2) 人工造林

ア 補助
イ 融資
ウ 自力
エ 水源林造成

(3) 被害地造林

ア 補助
イ 融資
ウ 自力
エ 水源林造成

(4) 樹下植栽等

ア 補助
イ 融資
ウ 自力

(1)-1 助成区分別実績(人工造林合計)

(単位:ha)

樹種	区分	補助				融資				自力				水源林造成				合計			
		再造林	被害地	拡大	計	再造林	被害地	拡大	計	再造林	被害地	拡大	計	再造林	被害地	拡大	計	再造林	被害地	拡大	計
針葉樹	スギ	46.52	12.18	2.18	60.88							0.08	0.08					46.52	12.18	2.26	60.96
	アカマツ																				
	クロマツ																				
	ヒバ	1.27		0.34	1.61													1.27		0.34	1.61
	カラマツ	3,482.44	876.33	315.54	4,674.31	8.29	10.25		18.54	21.46	54.02	0.32	75.80		10.11	67.25	77.36	3,512.19	950.71	383.11	4,846.01
	グイマツ	207.12	62.49	33.30	302.91	0.55	4.50		5.05		0.55		0.55					207.67	67.54	33.30	308.51
	グリーンラーチ	47.15	1.91	6.50	55.56		5.44		5.44	0.80		0.02	0.82					47.95	7.35	6.52	61.82
	グイマツF1	232.82	49.44	38.92	321.18	0.51			0.51	0.39	6.92	0.18	7.49					233.72	56.36	39.10	329.18
	トドマツ	938.43	304.97	132.33	1,375.73	0.55	24.77		25.32	6.85	23.66	1.95	32.46		10.00	42.91	52.91	945.83	363.40	177.19	1,486.42
	エゾマツ	3.84	9.09	7.20	20.13							0.02	0.02					3.84	9.09	7.22	20.15
	アカエゾ	169.38	41.21	38.95	249.54	0.59	0.42		1.01	3.36	1.95	5.15	10.46		2.67	19.10	21.77	173.33	46.25	63.20	282.78
	トウヒ	26.47	2.75	12.15	41.37													26.47	2.75	12.15	41.37
	その他									4.06			4.06					4.06			4.06
	N計	5,155.44	1,360.37	587.41	7,103.22	10.49	45.38		55.87	36.92	87.10	7.72	131.74		22.78	129.26	152.04	5,202.85	1,515.63	724.39	7,442.87
広葉樹	ドロノキ		2.00		2.00													2.00		2.00	
	マカバ								0.75			0.75						0.75		0.75	
	シラカバ	11.02	0.10	11.36	22.48		1.77		1.77		0.43	0.43					11.02	1.87	11.79	24.68	
	ヤマハン																				
	ケヤマハン	0.26	2.55	1.47	4.28						0.33	0.33						0.26	2.55	1.80	4.61
	ミズナラ	32.07	28.43	68.54	129.04		3.40		3.40	0.62	0.30	1.17	2.08					32.69	32.13	69.71	134.53
	カツラ	1.00			1.00					0.17			0.17					1.17			1.17
	ヤチダモ	10.37	1.88	2.69	14.94					0.80	0.83	0.12	1.75					11.17	2.71	2.81	16.69
	キリ																				
	その他	26.80	9.56	23.02	59.38		1.38		1.38	1.55	0.12	12.85	14.52					28.35	11.06	35.87	75.28
L計	81.52	44.52	107.08	233.12		6.55		6.55	3.88	1.25	14.90	20.03					85.40	52.32	121.98	259.70	
合計	5,236.96	1,404.89	694.49	7,336.34	10.49	51.93		62.42	40.80	88.35	22.62	151.77		22.78	129.26	152.04	5,288.25	1,567.95	846.37	7,702.57	

(注) (1) 道有林を含む。
(2) 被害地造林には指定被害地造林を含む。

(1)-1① 助成区分別実績(道有林)

(単位:ha)

区分 樹種	補助				融資				自力				水源林造成				合計			
	再造林	被害地	拡大	計	再造林	被害地	拡大	計	再造林	被害地	拡大	計	再造林	被害地	拡大	計	再造林	被害地	拡大	計
針 葉 樹	スギ	4.44			4.44											4.44			4.44	
	アカマツ																			
	クロマツ																			
	ヒバ																			
	カラマツ	109.23			109.23	2.32		2.32								111.55			111.55	
	グイマツ	10.91			10.91	0.55	4.50	5.05								11.46	4.50		15.96	
	クリーン ラーチ	1.18			1.18											1.18			1.18	
	グイマツF1	7.72			7.72											7.72			7.72	
	トドマツ	198.60	46.39		244.99	0.55	24.77	25.32								199.15	71.16		270.31	
	エゾマツ																			
	アカエゾ	52.81			52.81	0.59	0.42	1.01								53.40	0.42		53.82	
	トウヒ																			
	その他																			
	N計	384.89	46.39		431.28	4.01	29.69	33.70								388.90	76.08		464.98	
広 葉 樹	ドロノキ																			
	マカバ																			
	シラカバ																			
	ヤマハン																			
	ケヤマハン																			
	ミズナラ	1.39			1.39											1.39			1.39	
	カツラ																			
	ヤチダモ																			
	キリ																			
	その他																			
L計	1.39			1.39											1.39			1.39		
合計	386.28	46.39		432.67	4.01	29.69	33.70								390.29	76.08		466.37		

(1)-1② 助成区分別実績(一般民有林)

(単位:ha)

区分	補助				融資				自力				水源林造成				合計					
	再造林	被害地	拡大	計	再造林	被害地	拡大	計	再造林	被害地	拡大	計	再造林	被害地	拡大	計	再造林	被害地	拡大	計		
針葉樹	スギ	42.08	12.18	2.18	56.44						0.08	0.08					42.08	12.18	2.26	56.52		
	アカマツ																					
	クロマツ																					
	ヒバ	1.27		0.34	1.61												1.27		0.34	1.61		
	カラマツ	3,373.21	876.33	315.54	4,565.08	5.97	10.25		16.22	21.46	54.02	0.32	75.80		10.11	67.25	77.36	3,400.64	950.71	383.11	4,734.46	
	グイマツ	196.21	62.49	33.30	292.00						0.55		0.55					196.21	63.04	33.30	292.55	
	グリーンラーチ	45.97	1.91	6.50	54.38		5.44		5.44	0.80		0.02	0.82					46.77	7.35	6.52	60.64	
	グイマツF1	225.10	49.44	38.92	313.46	0.51			0.51	0.39	6.92	0.18	7.49					226.00	56.36	39.10	321.46	
	トドマツ	739.83	258.58	132.33	1,130.74						6.85	23.66	1.95	32.46		10.00	42.91	52.91	746.68	292.24	177.19	1,216.11
	エゾマツ	3.84	9.09	7.20	20.13							0.02	0.02					3.84	9.09	7.22	20.15	
	アカエゾ	116.57	41.21	38.95	196.73					3.36	1.95	5.15	10.46		2.67	19.10	21.77	119.93	45.83	63.20	228.96	
	トウヒ	26.47	2.75	12.15	41.37													26.47	2.75	12.15	41.37	
	その他									4.06			4.06					4.06			4.06	
	N計	4,770.55	1,313.98	587.41	6,671.94	6.48	15.69		22.17	36.92	87.10	7.72	131.74		22.78	129.26	152.04	4,813.95	1,439.55	724.39	6,977.89	
広葉樹	ドロノキ		2.00		2.00														2.00	2.00		
	マカバ									0.75		0.75					0.75			0.75		
	シラカバ	11.02	0.10	11.36	22.48		1.77		1.77			0.43	0.43				11.02	1.87	11.79	24.68		
	ヤマハン																					
	ケヤマハン	0.26	2.55	1.47	4.28						0.33	0.33					0.26	2.55	1.80	4.61		
	ミズナラ	30.68	28.43	68.54	127.65		3.40		3.40	0.62	0.30	1.17	2.08				31.30	32.13	69.71	133.14		
	カツラ	1.00			1.00						0.17		0.17				1.17			1.17		
	ヤチダモ	10.37	1.88	2.69	14.94					0.80	0.83	0.12	1.75				11.17	2.71	2.81	16.69		
	キリ																					
	その他	26.80	9.56	23.02	59.38		1.38		1.38	1.55	0.12	12.85	14.52				28.35	11.06	35.87	75.28		
L計	80.13	44.52	107.08	231.73		6.55		6.55	3.88	1.25	14.90	20.03				84.01	52.32	121.98	258.31			
合計	4,850.68	1,358.50	694.49	6,903.67	6.48	22.24		28.72	40.80	88.35	22.62	151.77		22.78	129.26	152.04	4,897.96	1,491.87	846.37	7,236.20		

(1)-2 助成区分別実績(樹下植栽等合計)

(単位:ha)

区分 樹種		樹下植栽等				
		補助	融資	自力	水源林	計
針 葉 樹	スギ	5.29				5.29
	アカマツ					
	クロマツ					
	ヒバ	7.57				7.57
	カラマツ	225.16		16.57		241.73
	グイマツ	55.49				55.49
	クリーン ラーチ	2.50				2.50
	グイマツF1	25.24				25.24
	トドマツ	740.03	62.65			802.68
	エゾマツ	19.84				19.84
	アカエゾ	228.62	63.22	0.50		292.34
	トウヒ					
	その他	4.48				4.48
	N計	1,314.22	125.87	17.07		1,457.16
広 葉 樹	ドロノキ					
	マカバ					
	シラカバ	5.05				5.05
	ヤマハン					
	ケヤマハン					
	ミズナラ	13.35		0.32		13.67
	カツラ					
	ヤチダモ	14.11				14.11
	キリ					
	その他	10.72	5.22	3.10		19.04
	L計	43.23	5.22	3.42		51.87
合計	1,357.45	131.09	20.49		1,509.03	

(1)-2① 助成区分別実績(道有林)

(単位:ha)

区分 樹種		樹下植栽等				
		補助	融資	自力	水源林	計
針 葉 樹	スギ	0.81				0.81
	アカマツ					
	クロマツ					
	ヒバ	6.27				6.27
	カラマツ	53.02				53.02
	グイマツ					
	クリーン ラーチ					
	グイマツF1	10.35				10.35
	トドマツ	432.50	62.65			495.15
	エゾマツ					
	アカエゾ	166.08	63.22			229.30
	トウヒ					
	その他	4.48				4.48
	N計	673.51	125.87			799.38
広 葉 樹	ドロノキ					
	マカバ					
	シラカバ					
	ヤマハン					
	ケヤマハン					
	ミズナラ					
	カツラ					
	ヤチダモ					
	キリ					
	その他	8.72				8.72
	L計	8.72				8.72
合計	682.23	125.87			808.10	

(1)-2② 助成区分別実績(一般民有林)

(単位:ha)

区分 樹種		樹下植栽等				
		補助	融資	自力	水源林	計
針 葉 樹	スギ	4.48				4.48
	アカマツ					
	クロマツ					
	ヒバ	1.30				1.30
	カラマツ	172.14		16.57		188.71
	グイマツ	55.49				55.49
	クリーン ラーチ	2.50				2.50
	グイマツF1	14.89				14.89
	トドマツ	307.53				307.53
	エゾマツ	19.84				19.84
	アカエゾ	62.54		0.50		63.04
	トウヒ					
	その他					
	N計	640.71		17.07		657.78
広 葉 樹	ドロノキ					
	マカバ					
	シラカバ	5.05				5.05
	ヤマハン					
	ケヤマハン					
	ミズナラ	13.35		0.32		13.67
	カツラ					
	ヤチダモ	14.11				14.11
	キリ					
	その他	2.00	5.22	3.10		10.32
L計	34.51	5.22	3.42		43.15	
合計	675.22	5.22	20.49		700.93	

(2) 人工造林
ア 補助
A 再造林

面積 - ha
新植本数 - 10本単位
ha当り本数 - 本

振興局 (総合)	樹種 区分	針 葉 樹											広 葉 樹										合 計								
		ス	ギ	アカマツ	クロマツ	ヒ	カラマツ	グイマツ	グリーン ラーチ	グイマツ F1	トドマツ	エゾマツ	アカエゾ マ	トウヒ	その他 針葉樹	計	ドロノキ	マカバ	シラカバ	ヤマハン	ケヤ ハ	ミズナラ		カツラ	ヤチダモ	キ	リ	その他 広葉樹	計		
		面積 新植本数 本数/ha	面積 新植本数 本数/ha	面積 新植本数 本数/ha	面積 新植本数 本数/ha	面積 新植本数 本数/ha	面積 新植本数 本数/ha	面積 新植本数 本数/ha	面積 新植本数 本数/ha	面積 新植本数 本数/ha	面積 新植本数 本数/ha	面積 新植本数 本数/ha	面積 新植本数 本数/ha	面積 新植本数 本数/ha	面積 新植本数 本数/ha	面積 新植本数 本数/ha	面積 新植本数 本数/ha	面積 新植本数 本数/ha	面積 新植本数 本数/ha	面積 新植本数 本数/ha	面積 新植本数 本数/ha	面積 新植本数 本数/ha		面積 新植本数 本数/ha	面積 新植本数 本数/ha	面積 新植本数 本数/ha	面積 新植本数 本数/ha	面積 新植本数 本数/ha	面積 新植本数 本数/ha	面積 新植本数 本数/ha	
合 計	春	15.66 3,912 2,498				0.35 88 2,514	2,103.82 425,244 1,965	64.15 12,605 1,757	29.54 5,191 1,757	126.29 24,938 1,975	258.17 50,738 1,965			35.44 7,793 2,199	1.64 308 1,878	2,635.06 530,817 2,014													9.29 1,843 1,984	46.50 9,830 2,114	2,681.56 540,647 2,016
	秋	26.42 6,341 2,400				0.92 211 2,293	1,269.39 245,069 1,931	132.06 26,890 2,036	16.43 3,055 1,859	98.81 19,783 2,002	481.66 93,210 1,935	3.84 758 1,974	81.13 14,960 1,844	24.83 4,753 1,914		2,135.49 415,030 1,943			4.85 948 1,955		0.26 65 2,500	6.69 1,404 2,099			4.32 818 1,894		17.51 3,471 1,982	33.63 6,706 1,994	2,169.12 421,736 1,944		
	計	42.08 10,253 2,437				1.27 299 2,354	3,373.21 670,313 1,987	196.21 26,890 2,013	45.97 39,495 1,794	225.10 44,721 1,987	739.83 143,948 1,946	3.84 758 1,974	116.57 22,753 1,952	26.47 5,061 1,912		4,770.55 945,847 1,983					11.02 2,161 2,500	0.26 65 2,188	30.68 1,404 2,188	1.00 152 1,520	10.37 818 2,054		26.80 5,314 1,983	80.13 16,536 2,064	4,850.68 962,383 1,984		
渡 島	春	6.18 1,540 2,492				7.45 1,756 2,357	1.39 336 2,417				28.32 6,323 2,233					43.34 9,955 2,297												0.32 80 2,500	0.32 80 2,500	43.66 10,035 2,298	
	秋	19.75 4,966 2,514			0.72 176 2,444	3.62 905 2,500	0.83 199 2,398		0.50 120 2,400	80.12 17,069 2,130						105.54 23,435 2,615		0.39 102 2,615		0.26 65 2,500	1.03 254 2,466						1.68 421 2,506	107.22 23,856 2,225			
	計	25.93 6,506 2,509			0.72 176 2,444	11.07 2,661 2,404	2.22 535 2,410		0.50 120 2,400	108.44 23,392 2,157						148.88 33,390 2,243		0.39 102 2,615		0.26 65 2,500	1.03 254 2,466					0.32 80 2,500	2.00 501 2,505	150.88 33,891 2,246			
檜 山	春	9.48 2,372 2,502			0.35 88 2,514	13.29 3,095 2,329				11.54 2,633 2,282						34.66 8,188 2,362											1.55 310 2,000	2.74 555 2,026	37.40 8,743 2,338		
	秋	6.67 1,375 2,061			0.20 35 1,750	6.94 1,726 2,487	1.18 295 2,500		0.92 231 2,511	5.28 1,286 2,436						21.19 4,948 2,335											1.71 257 1,503	1.71 257 1,503	22.90 5,205 2,273		
	計	16.15 3,747 2,320			0.55 123 2,236	20.23 4,821 2,383	1.18 295 2,500		0.92 231 2,511	16.82 3,919 2,330						55.85 13,136 2,352										3.26 567 1,739	4.45 812 1,825	60.30 13,948 2,313			
後 志	春	4.99 1,238 2,481				4.99 1,238 2,481			1.40 260 1,857	0.20 44 2,200						6.59 1,542 2,340												0.60 139 2,317	0.60 139 2,317	7.19 1,681 2,338	
	秋	13.87 3,144 2,267			21.48 4,441 2,068			4.37 800 1,831	54.77 12,018 2,194				4.43 975 2,201	0.85 170 2,000		99.77 21,548 2,160														99.77 21,548 2,160	
	計	18.86 4,382 2,323			21.48 4,441 2,068			5.77 1,060 1,837	54.97 12,062 2,194				4.43 975 2,201	0.85 170 2,000		106.36 23,090 2,171											0.60 139 2,317	0.60 139 2,317	106.96 23,229 2,172		
胆 振	春	73.82 14,790 2,004				73.82 14,790 2,004	1.20 240 2,000			10.73 1,874 1,747	26.24 5,859 2,233					111.99 22,763 2,033		0.66 146 2,212									0.10 20 2,000	11.89 2,796 2,352	123.88 25,559 2,063		
	秋	80.82 15,955 1,974				80.82 15,955 1,974		0.50 100 2,000	6.44 1,375 2,135	35.83 7,642 2,133						123.59 25,072 2,029													123.59 25,072 2,029		
	計	154.64 30,745 1,988				154.64 30,745 1,988	1.20 240 2,000	0.50 100 2,000	17.17 3,249 1,892	62.07 13,501 2,175						235.58 47,835 2,031		0.66 146 2,212								0.10 20 2,000	11.89 2,796 2,352	247.47 50,631 2,046			
日 高	春	128.89 26,361 2,045				128.89 26,361 2,045	1.06 943 1,886			2.84 602 2,120	37.67 8,210 2,179					175.46 36,363 2,072														175.46 36,363 2,072	
	秋	7.60 1,520 2,000				7.60 1,520 2,000										1,520 2,000											5.63 1,126 2,000	5.63 1,126 2,000	13.23 2,646 2,000		
	計	136.49 27,881 2,043				136.49 27,881 2,043	1.06 943 1,886			2.84 602 2,120	37.67 8,210 2,179					183.06 37,883 2,069										5.63 1,126 2,000	5.63 1,126 2,000	188.69 39,009 2,067			

振興局 (総合)	樹種 区分	針 葉 樹											広 葉 樹											合 計					
		ス	ギ	アカマツ	クロマツ	ヒ	カラマツ	グイマツ	グリーン ラニチ	グイマツ F1	トドマツ	エゾマツ	アカエゾ マ	トウヒ	その 他 針 葉 樹	計	ドロノキ	マカバ	シラカバ	ヤマハン	ケヤ マ ン	ミズナラ	カツラ		ヤチダモ	キ リ	その 他 樹	計	
		面積 新植本数 本数/ha	面積 新植本数 本数/ha	面積 新植本数 本数/ha	面積 新植本数 本数/ha	面積 新植本数 本数/ha	面積 新植本数 本数/ha	面積 新植本数 本数/ha	面積 新植本数 本数/ha	面積 新植本数 本数/ha	面積 新植本数 本数/ha	面積 新植本数 本数/ha	面積 新植本数 本数/ha	面積 新植本数 本数/ha	面積 新植本数 本数/ha	面積 新植本数 本数/ha	面積 新植本数 本数/ha	面積 新植本数 本数/ha	面積 新植本数 本数/ha	面積 新植本数 本数/ha	面積 新植本数 本数/ha	面積 新植本数 本数/ha	面積 新植本数 本数/ha		面積 新植本数 本数/ha	面積 新植本数 本数/ha	面積 新植本数 本数/ha	面積 新植本数 本数/ha	面積 新植本数 本数/ha
石 狩	春						9.13			0.81	3.38				13.32													13.32	
	新植本数						1,909			162	655				2,726													2,726	
	本数/ha						2,091			2,000	1,938				2,047													2,047	
空 知	春						69.36	0.16	9.38	30.02	6.92			0.63	116.47				0.88			1.30			0.28	3.16	5.62	122.09	
	新植本数						14,765	32	1,230	5,917	1,384			126	23,454				141			260			70	630	1,101	24,555	
	本数/ha						2,129	2,000	1,311	1,971	2,000			2,000	2,011				1,602			2,000			2,500	1,994	1,959	2,011	
上 川	春						225.44	7.03	2.18		7.95			6.06	0.33	248.99				3.28			1.77			0.59	5.64	254.63	
	新植本数						44,019	1,344	330		1,527			1,016	60	48,296				656			392			99	1,147	49,443	
	本数/ha						1,953	1,912	1,514		1,921			1,677	1,818	1,940				2,000			2,215			1,678	2,034	1,942	
留 萌	春						280.78	44.31	2.15	20.32	70.79			25.62	1.15	445.12				3.46			0.46			1.00	5.14	10.06	455.18
	新植本数						57,577	9,296	430	4,473	14,899			4,632	288	91,595				692			92			200	1,028	2,012	93,607
	本数/ha						2,051	2,098	2,000	2,201	2,105			1,808	2,504	2,058				2,000			2,000			2,000	2,000	2,056	
宗 谷	春						506.22	51.34	4.33	20.32	78.74			31.68	1.48	694.11				6.74			2.23			1.00	5.73	15.70	709.81
	新植本数						101,596	10,640	760	4,473	16,426			5,648	348	139,891				1,348			484			200	1,127	3,159	143,050
	本数/ha						2,007	2,072	1,755	2,201	2,086			1,783	2,351	2,015				2,000			2,170			2,000	1,967	2,012	2,015
オ ホ ッ ク	春										10.95					10.95												10.95	
	新植本数										1,991					1,991												1,991	
	本数/ha										1,818					1,818												1,818	
オ ホ ッ ク	秋									0.92	16.02	0.50	1.20		18.64												18.64		
	新植本数									230	2,636	90	240		3,196													3,196	
	本数/ha									2,500	1,645	1,800	2,000		1,715													1,715	
オ ホ ッ ク	計									0.92	26.97	0.50	1.20		29.59												29.59		
	新植本数									230	4,627	90	240		5,187													5,187	
	本数/ha									2,500	1,716	1,800	2,000		1,753													1,753	
オ ホ ッ ク	春																												
	新植本数																												
	本数/ha																												
オ ホ ッ ク	秋						21.87	11.07			47.77	3.34	4.39		88.44											3.95	3.95	92.39	
	新植本数						3,310	2,204			8,246	668	878		15,306											790	790	16,096	
	本数/ha						1,513	1,991			1,726	2,000	2,000		1,731											2,000	2,000	1,742	
オ ホ ッ ク	計						21.87	11.07			47.77	3.34	4.39		88.44											3.95	3.95	92.39	
	新植本数						3,310	2,204			8,246	668	878		15,306												790	790	16,096
	本数/ha						1,513	1,991			1,726	2,000	2,000		1,731											2,000	2,000	1,742	
オ ホ ッ ク	春						467.25	31.57	0.23	20.19	43.05			4.60	1.31	568.20										2.16	2.52	570.72	
	新植本数						90,882	6,091	45	3,663	7,327			838	248	109,094										66	433	499	109,593
	本数/ha						1,945	1,929	1,957	1,814	1,702			1,822	1,893	1,920										1,833	2,005	1,980	1,920
オ ホ ッ ク	秋						615.04	27.81	8.10	39.56	133.30			42.83	22.83	889.47				1.00			4.38			1.00	6.38	895.85	
	新植本数						113,613	5,379	1,513	7,554	22,697			162,669							154			853			154	1,161	163,830
	本数/ha						1,847	1,934	1,868	1,910	1,703			1,779	1,881	1,829				1,540			1,947			1,540	1,820	1,829	
オ ホ ッ ク	計						1,082.29	59.38	8.33	59.75	176.35			47.43	24.14	1,457.67				1.00			4.38			1.36	2.16	8.90	1,466.57
	新植本数						204,495	11,470	1,558	11,217	30,024			8,456	4,543	271,763				154			853			220	433	1,660	273,423
	本数/ha						1,889	1,932	1,870	1,877	1,703			1,783	1,882	1,864				1,540			1,947			1,618	2,005	1,865	1,864

振興局 (総合)	樹種 区分	針 葉 樹											広 葉 樹										合 計						
		ス	ギ	アカマツ	クロマツ	ヒ	カラマツ	グイマツ	クリーン ラニチ	グイマツ F1	トドマツ	エゾマツ	アカエゾ マ	トウヒ	その 他 針 葉 樹	計	ドロノキ	マカバ	シラカバ	ヤマハン	ケヤ ハ	ミズナラ		カツラ	ヤチダモ	キ リ	その 他 葉 樹	計	
		面積						63.58		5.44	13.23	1.15		14.38			97.78								0.26			0.08	
新植本数 本数/ha						15,332		1,359	3,025	226		3,913			23,855							48			12		36	96	23,951
面積						2,411		2,498	2,286	1,965		2,721			2,440							1,846			1,500		1,500	1,655	2,435
面積						7.05						1.52			8.57							0.82					1.08	1.90	10.47
新植本数 本数/ha						1,761						379			2,140							205					270	475	2,615
面積						2,498						2,493			2,497							2,500					2,500	2,500	2,498
面積						70.63		5.44	13.23	1.15		15.90			106.35							1.08				0.08	1.32	2.48	108.83
新植本数 本数/ha						17,093		1,359	3,025	226		4,292			25,995							253				12	306	571	26,566
面積						2,420		2,498	2,286	1,965		2,699			2,444							2,343			1,500		2,318	2,302	2,441
面積						194.00	4.89	3.27		33.20		0.95			236.31			1.35				1.00				0.16	0.10	2.61	238.92
新植本数 本数/ha						39,932	977	720		5,391		151			47,171			270				250				32	20	572	47,743
面積						2,058	1,998	2,202		1,624		1,589			1,996			2,000				2,500			2,000		2,000	2,192	1,998
面積						89.05				8.01					97.06														97.06
新植本数 本数/ha						15,135				1,292					16,427														16,427
面積						1,700				1,613					1,692														1,692
面積						283.05	4.89	3.27		41.21		0.95			333.37			1.35				1.00				0.16	0.10	2.61	335.98
新植本数 本数/ha						55,067	977	720		6,683		151			63,598			270				250				32	20	572	64,170
面積						1,945	1,998	2,202		1,622		1,589			1,908			2,000				2,500			2,000		2,000	2,192	1,910
面積						846.62	12.91	7.98	47.07	47.60		8.82			971.00							6.74	1.00	5.17		1.07	13.98	984.98	
新植本数 本数/ha						171,165	2,642	1,260	9,435	9,168		1,749			195,419							1,346	152	1,132		215	2,845	198,264	
面積						2,022	2,046	1,579	2,004	1,926		1,983			2,013							1,997	1,520	2,190		2,009	2,035	2,013	
面積						34.50	9.94								44.44											0.34	0.34	44.78	
新植本数 本数/ha						6,959	1,988								8,947											68	68	9,015	
面積						2,017	2,000								2,013										2,000		2,000	2,013	
面積						881.12	22.85	7.98	47.07	47.60		8.82			1,015.44							6.74	1.00	5.51		1.07	14.32	1,029.76	
新植本数 本数/ha						178,124	4,630	1,260	9,435	9,168		1,749			204,366							1,346	152	1,200		215	2,913	207,279	
面積						2,022	2,026	1,579	2,004	1,926		1,983			2,013							1,997	1,520	2,178		2,009	2,034	2,013	

(注) 道有林は含まない。

面積 - ha
 新植本数 - 10本単位
 単位 {
 ha当り本数 - 本

B 拡大造林

振興局 (総合)	樹種 区分	針葉樹											広葉樹								合計						
		スギ	アカマツ	クロマツ	ヒバ	カラマツ	グイマツ	クリン ラーチ	グイマツ F1	トドマツ	エゾマツ	アカエゾ マ	トウヒ	その他 針葉樹	計	ドロノキ	マカバ	シラカバ	ヤマハン	ケハ マン		ミズナラ	カツラ	ヤチダモ	キ リ	その他 広葉樹	計
		面積 新植本数 本数/ha																									
合 計	春	1.30 326 2,508				199.98 40,657 2,033	8.61 1,674 1,944	6.00 1,194 1,990	18.86 4,383 2,324	62.67 12,918 2,061			2.73 604 2,212		300.15 61,756 2,058			4.11 659 1,603			14.16 3,134 2,213		2.39 572 2,393		22.64 4,569 2,018	43.30 8,934 2,063	343.45 70,690 2,058
	秋	0.88 228 2,591			0.34 68 2,000	115.56 23,930 2,071	24.69 5,068 2,053	0.50 100 2,000	20.06 3,811 1,900	69.66 14,916 2,141	7.20 1,691 2,349		36.22 7,747 1,821	12.15 2,212 1,821	287.26 59,771 2,081			7.25 1,711 2,360		1.47 357 2,429	54.38 12,117 2,228		0.30 84 2,800		0.38 76 2,000	63.78 14,345 2,249	351.04 74,116 2,111
	計	2.18 554 2,541			0.34 68 2,000	315.54 64,587 2,047	33.30 6,742 2,025	6.50 1,294 1,991	38.92 8,194 2,105	132.33 27,834 2,103	7.20 1,691 2,349		38.95 8,351 2,144	12.15 2,212 1,821	587.41 121,527 2,069			11.36 2,370 2,086		1.47 357 2,429	68.54 15,251 2,225		2.69 656 2,439		23.02 4,645 2,018	107.08 23,279 2,174	694.49 144,806 2,085
渡 島	春						0.38 92 2,421		1.35 323 2,393	7.46 1,721 2,307					9.19 2,136 2,324					0.10 30 3,000						0.10 30 3,000	9.29 2,166 2,332
	秋	0.66 178 2,697								9.48 2,076 2,190					10.14 2,254 2,223							0.30 84 2,800				0.30 84 2,800	10.44 2,338 2,239
	計	0.66 178 2,697					0.38 92 2,421		1.35 323 2,393	16.94 3,797 2,241					19.33 4,390 2,271					0.10 30 3,000		0.30 84 2,800			0.40 114 2,850	19.73 4,504 2,283	
檜 山	春	1.30 326 2,508				2.20 509 2,314				2.94 695 2,364					6.44 1,530 2,276						0.18 40 2,222		0.40 80 2,000		0.52 121 2,327	1.10 241 2,191	7.54 1,771 2,349
	秋	0.22 50 2,273			0.34 68 2,000		3.90 903 2,315			0.19 48 2,526					4.65 1,069 2,299						3.31 785 2,372				0.38 76 2,000	3.69 861 2,333	8.34 1,930 2,314
	計	1.52 376 2,474			0.34 68 2,000	2.20 509 2,314	3.90 903 2,315			3.13 743 2,374					11.09 2,599 2,344						3.49 825 2,364		0.40 80 2,000		0.90 197 2,189	4.79 1,102 2,301	15.88 3,701 2,331
後 志	春									0.79 158 2,000					0.79 158 2,000												0.79 158 2,000
	秋					12.80 2,921 2,282	1.43 286 2,000		2.84 660 2,324	23.17 5,628 2,429			2.27 500 2,203		42.51 9,995 2,351		3.40 748 2,200				23.48 5,116 2,179					26.88 5,864 2,182	69.39 15,859 2,285
	計					12.80 2,921 2,282	1.43 286 2,000		2.84 660 2,324	23.96 5,786 2,415			2.27 500 2,203		43.30 10,153 2,345		3.40 748 2,200				23.48 5,116 2,179					26.88 5,864 2,182	70.18 16,017 2,282
胆 振	春					3.44 688 2,000	3.00 600 2,000		2.54 508 2,000	12.08 2,617 2,166					21.06 4,413 2,095						4.54 1,049 2,311					4.54 1,049 2,311	25.60 5,462 2,134
	秋					11.68 2,554 2,187	3.65 730 2,000		8.85 1,929 2,180			5.74 1,148 2,000			29.92 6,361 2,126						2.20 550 2,500					2.20 550 2,500	32.12 6,911 2,152
	計					15.12 3,242 2,144	6.65 1,330 2,000		2.54 508 2,000	20.93 4,546 2,172			5.74 1,148 2,000		50.98 10,774 2,113						6.74 1,599 2,372					6.74 1,599 2,372	57.72 12,373 2,144
日 高	春					19.77 4,085 2,066	0.51 113 2,216		1.15 230 2,000	19.95 4,196 2,103					41.38 8,624 2,084												41.38 8,624 2,084
	秋																										
	計					19.77 4,085 2,066	0.51 113 2,216		1.15 230 2,000	19.95 4,196 2,103					41.38 8,624 2,084												41.38 8,624 2,084

振興局 (総合)	樹種 区分	針葉樹											広葉樹								合計						
		スギ	アカマツ	クロマツ	ヒバ	カラマツ	グイマツ	クリーン ラーチ	グイマツ F1	トドマツ	エゾマツ	アカエゾ マ	トウヒ	その他 針葉樹	計	ドロノキ	マカバ	シラカバ	ヤマハン	ケヤ マン		ミズナラ	カツラ	ヤチダモ	キ	その他 広葉樹	計
		面積 新植本数 本数/ha	面積 新植本数 本数/ha	面積 新植本数 本数/ha	面積 新植本数 本数/ha	面積 新植本数 本数/ha	面積 新植本数 本数/ha	面積 新植本数 本数/ha	面積 新植本数 本数/ha	面積 新植本数 本数/ha	面積 新植本数 本数/ha	面積 新植本数 本数/ha	面積 新植本数 本数/ha	面積 新植本数 本数/ha	面積 新植本数 本数/ha	面積 新植本数 本数/ha	面積 新植本数 本数/ha	面積 新植本数 本数/ha	面積 新植本数 本数/ha	面積 新植本数 本数/ha		面積 新植本数 本数/ha	面積 新植本数 本数/ha	面積 新植本数 本数/ha	面積 新植本数 本数/ha	面積 新植本数 本数/ha	面積 新植本数 本数/ha
石狩	春					4.74			8.03					12.77						0.31						0.31	13.08
	秋					4.42			3.91				0.20	8.53							50					50	2,368
	計					9.16			3.91	8.03			0.20	21.30						0.31					0.31	21.61	
空知	春					0.57			1.03			0.29	1.89				4.11						0.19		4.30	6.19	
	秋					12.92			0.75	6.48			20.15				3.85								3.85	24.00	
	計					13.49			0.75	7.51		0.29	22.04				7.96					0.19		8.15	30.19		
上川	春					15.12	0.93						16.05							0.45				0.18	0.63	16.68	
	秋					21.73	9.80		8.41	15.91		3.31	59.16				1.47								1.47	60.63	
	計					36.85	9.80	0.93	8.41	15.91		3.31	75.21				1.47		0.45					0.18	2.10	77.31	
留萌	春					7.99	5.91	0.50				2.70	17.10													17.10	
	秋					1,598	1,182	100				550	3,430													3,430	
	計					2,000	2,000	2,000				2,037	2,006													2,006	
宗谷	春								0.52			2.00	2.52							4.84					4.84	7.36	
	秋					5.65			1.36	7.20	18.62	32.83							16.35					16.35	49.18		
	計					1,130			272	1,691	4,173	7,266							3,966					3,966	11,232		
オホ ツク	春					31.72	4.72	0.64		8.10			45.18						3.74					1.07	4.81	49.99	
	秋					5,842	869	139		1,524			8,374						680					200	880	9,254	
	計					1,842	1,841	2,172		1,881			1,853						1,818					1,869	1,830	1,851	
オホ ツク	春					31.77			4.15	3.57		1.90	12.15	53.54					9.04						9.04	62.58	
	秋					5,984			756	695		350	2,212	9,997					1,700						1,700	11,697	
	計					1,884			1,822	1,947		1,842	1,821	1,867					1,881						1,881	1,869	
オホ ツク	春					63.49	4.72	0.64	4.15	11.67		1.90	12.15	98.72					12.78					1.07	13.85	112.57	
	秋					11,826	869	139		756	2,219		350	2,212	18,371					2,380					200	2,580	20,951
	計					1,863	1,841	2,172	1,822	1,901		1,842	1,821	1,861					1,862					1,869	1,863	1,861	

振興局 (総合)	樹種 区分	針 葉 樹											広 葉 樹										合 計							
		ス	ギ	アカマツ	クロマツ	ヒ	バ	カラマツ	グイマツ	ク	グ	ト	エ	ア	ト	そ	計	ド	マ	シ	ヤ	ケ		ミ	カ	ヤ	キ	そ	計	
		面積 新植本数 本数/ha														の		ロ	カ	ラ	マ	ハ		ハ	ナ	ツ	チ	の		
根 室	春						18.37		1.98	11.22						31.57										1.02		2.00	3.02	34.59
	新植本数						4,586		500	2,808						7,894										254		500	754	8,648
	本数/ha						2,496		2,525	2,503						2,500										2,490		2,500	2,497	2,500
秋	面積															1.48														1.48
	新植本数															370														370
	本数/ha															2,500														2,500
計	面積						18.37		1.98	11.22					1.48	33.05										1.02		2.00	3.02	36.07
	新植本数						4,586		500	2,808					370	8,264									254		500	754	9,018	
	本数/ha						2,496		2,525	2,503					2,500	2,500									2,490		2,500	2,497	2,500	
鉋 路	面積						55.23					1.16				56.39												13.26	13.26	69.65
	新植本数						10,999					232				11,231												2,652	2,652	13,883
	本数/ha						1,991					2,000				1,992												2,000	2,000	1,993
秋	面積						6.60					0.65				7.25														7.25
	新植本数						1,320					163				1,483														1,483
	本数/ha						2,000					2,508				2,046														2,046
計	面積						61.83					1.81				63.64												13.26	13.26	76.90
	新植本数						12,319					395				12,714												2,652	2,652	15,366
	本数/ha						1,992					2,182				1,998											2,000	2,000	1,998	
十 勝	面積						48.82		2.45	2.60	0.61			0.44		54.92										0.78		5.61	6.39	61.31
	新植本数						9,777		415	514	95			86		10,887										195		1,060	1,255	12,142
	本数/ha						2,003		1,694	1,977	1,557			1,955		1,982									2,500		1,889	1,964	1,980	
計	面積						48.82		2.45	2.60	0.61			0.44		54.92										0.78		5.61	6.39	61.31
	新植本数						9,777		415	514	95			86		10,887										195		1,060	1,255	12,142
	本数/ha						2,003		1,694	1,977	1,557			1,955		1,982									2,500		1,889	1,964	1,980	

(注) 道有林は含まない。

イ 融 資
A 再 造 林

単位 { 面積 - ha
新植本数 - 10本単位
ha当り本数 - 本

振興局 (総合)	樹種 区分	針 葉 樹													広 葉 樹										合 計	
		スギ	アカマツ	クロマツ	ヒバ	カラマツ	グイマツ	クリーン ラエチ	グイマツ F1	トドマツ	エゾマツ	アカエツ マ	トウヒ	その他 針葉樹	計	ドロノキ	マカバ	シラカバ	ヤマハン	ケヤ マン	ミズナラ	カツラ	ヤチダモ	キリ		その他 広葉樹
合 計	面積					5.97		0.51						6.48												6.48
	新植本数 本数/ha					1,313		171						1,484												1,484
上 川	面積					5.97		0.51						6.48												6.48
	新植本数 本数/ha					1,313		171						1,484												1,484
						2,200		3,343						2,290												2,290

(注) 道有林は含まない。

面積 - ha
 新植本数 - 10本単位
 単位 ha当り本数 - 本

ウ 自 力
 A 再 造 林

振興局 (総合)	樹種 区分	針 葉 樹											広 葉 樹										合 計						
		ス	ギ	アカマツ	クロマツ	ヒ	バ	カラマツ	グイマツ	クリーン ラーチ	グイマツ Fl	トドマツ	エゾマツ	アカエゾ マ	トウヒ	その他 針葉樹	計	ドロノキ	マカバ	シラカバ	ヤマハン	ケヤ マン		ミズナラ	カツラ	ヤチダモ	キ	リ	その他 広葉樹
合計	面積						21.46		0.80	0.39		6.85		3.36		4.06	36.92					0.62	0.17	0.80			1.55	3.88	40.80
	新植本数 本数/ha						334		12	6		498		54		17	36.92		2			14	1	25			18	60	557
渡島	面積										0.69						135					0.25					0.10	0.35	1.04
	新植本数 本数/ha										138						2,000					70					26	96	234
檜山	面積						1.20										1.20					0.05					0.10	0.15	1.35
	新植本数 本数/ha						121										121					30					12	42	163
後志	面積						0.20				0.10		0.75				1.05		0.75			0.01					0.76	1.81	
	新植本数 本数/ha						40				20		15				75		15			0					15	90	
胆振	面積						2.42				0.16						2.58					0.12					0.12	2.70	
	新植本数 本数/ha						459				40						499					30					30	529	
石狩	面積						0.75				0.75						1.50											1.50	
	新植本数 本数/ha						150				150						300											300	
空知	面積						7.02										7.02											7.02	
	新植本数 本数/ha						1,404										1,404											1,404	
上川	面積										0.15		0.20		4.06		4.41										0.51	0.51	4.92
	新植本数 本数/ha										35		20		170		225										55	55	280
オホ ツク	面積						6.90				5.00						11.90					0.19	0.17				1.078	1.078	568
	新植本数 本数/ha						610				370						980					9	8				12	29	1,009
根室	面積													0.66			0.66										0.80	0.80	1.46
	新植本数 本数/ha													150			150										253	253	403
十勝	面積						2.97		0.80	0.39			1.75				5.91										0.59	0.59	6.50
	新植本数 本数/ha						554		120	60			351				1,085										78	78	1,162
							1,865		1,500	1,538			2,003				1,835										1,314	1,314	1,788

(注) 道有林は含まない。

面積 - ha
 新植本数 - 10本単位
 単位 ha当り本数 - 本

B 拡大造林

振興局 (総合)	樹種 区分	針 葉 樹											広 葉 樹										合 計						
		ス	ギ	アカマツ	クロマツ	ヒ	バ	カラマツ	グイマツ	クリーン ラーチ	グイマツ Fl	トドマツ	エゾマツ	アカエゾ マ	トウヒ	その他 針葉樹	計	ドロノキ	マカバ	シラカバ	ヤマハン	ケヤ マン		ミズナラ	カツラ	ヤチダモ	キ	リ	その他 広葉樹
合計	面積	0.08					0.32		0.02	0.18	1.95	0.02	5.15			7.72				0.43	0.33	1.17			0.12	12.85	14.90	22.62	
	新植本数 本数/ha	30					64		5	32	188	5	337			661				105	35	231			15	1,458	1,844	2,504	
渡島	面積	0.08														0.08										0.61	0.77	0.85	
	新植本数 本数/ha	30														30										96	142	172	
胆振	面積										0.20		0.33														0.33	0.85	
	新植本数 本数/ha										40		65			105											65	170	
上川	面積												2.20														12.20	12.68	14.88
	新植本数 本数/ha												150			150											1,352	1,362	1,512
宗谷	面積										1.75		0.30									0.30					0.30	2.35	
	新植本数 本数/ha										148		30			178						30					30	208	
オホ ツク	面積						0.32		0.02	0.18		0.02	2.32							0.03		0.30				0.04	0.42	3.29	
	新植本数 本数/ha						64		5	32		5	92			298				5		120				10	145	343	
根室	面積																										0.40	0.40	
	新植本数 本数/ha																										100	100	100
																											2,500	2,500	2,500

(注) 道有林は含まない。

工 水源林造成
A 拡大造林

単位 { 面積 - ha
新植本数 - 10本単位
ha当り本数 - 本

振興局 (総合)	樹種 区分	針 葉 樹											広 葉 樹										合 計				
		ス	アカマツ	クロマツ	ヒ	カラマツ	グイマツ	クリーン ラーチ	グイマツ F1	トドマツ	エゾマツ	アカエゾ マ	トウヒ	その他 針葉樹	計	ドロノキ	マカバ	シラカバ	ヤマハン	ケヤ マン	ミズナラ	カツラ		ヤチダモ	キ	リ	その他 広葉樹
合 計	面積					67.25			42.91		19.10			129.26													129.26
	新植本数					14,870			11,150		4,580			30,600													30,600
後 志	面積										5.10			5.10													5.10
	新植本数										1,220			1,220													1,220
日 高	面積					14.30			8.82					23.12													23.12
	新植本数					2,990			2,110					5,100													5,100
空 知	面積								13.87					13.87													13.87
	新植本数								3,320					3,320													3,320
上 川	面積					5.07			11.22					16.29													16.29
	新植本数					1,110			3,020					4,130													4,130
宗 谷	面積								9.00					9.00													9.00
	新植本数								2,700					2,700													2,700
根 室	面積					22.50								22.50													22.50
	新植本数					5,400								5,400													5,400
釧 路	面積					5.50					11.00			16.50													16.50
	新植本数					1,210					2,640			3,850													3,850
十 勝	面積					19.88					3.00			22.88													22.88
	新植本数					4,160					720			4,880													4,880
十 勝	面積					2.093					2.400			2.133													2.133
	新植本数					2,093					2,400			2,133													2,133

(注) 道有林は含まない。

(3) 被害地造林
ア 補助

面積 - ha
新植本数 - 10本単位
ha当り本数 - 本

振興局(総合)	区分	樹種	針 葉 樹											広 葉 樹											合 計										
			ス	ギ	アカマツ	クロマツ	ヒ	バ	カラマツ	グイマツ	グリーン ラーチ	グイマツ F1	トドマツ	エゾマツ	アカエゾ マ	トウヒ	そ の 他 樹	計	ドロノキ	マカバ	シラカバ	ヤマハン	ケ ハ マン	ミズナラ		カツラ	ヤチダモ	キ	リ	そ の 他 樹	計				
			面積	面積	面積	面積	面積	面積	面積	面積	面積	面積	面積	面積	面積	面積	面積	面積	面積	面積	面積	面積	面積	面積		面積	面積	面積	面積	面積	面積	面積	面積	面積	
合 計	春	面積 新植本数 本数/ha	3.50 936 2,674					663.08 113,671 1,714	44.98 6,479 1,440	1.20 290 2,417	30.43 4,783 1,572	97.43 14,455 1,484	9.09 743 817	10.00 2,062		859.71 143,419 1,668	2.00 500 2,500				2.55 637 2,498				4.78 1,161 2,429			1.88 346 1,840			0.51 127 2,490	11.72 2,771 2,364	871.43 146,190 1,678		
	秋	面積 新植本数 本数/ha	8.68 2,185 2,517					213.25 32,500 1,524	17.51 2,714 1,550	0.71 110 1,549	19.01 3,441 1,810	161.15 26,100 1,620		31.21 6,164 1,975	2.75 471 1,713	454.27 73,685 1,622			0.10 30 3,000					23.65 4,262 1,802					9.05 1,295 1,431	32.80 5,587 1,703	487.07 79,272 1,628				
	計	面積 新植本数 本数/ha	12.18 3,121 2,562					876.33 146,171 1,668	62.49 9,193 1,471	1.91 400 2,094	49.44 8,224 1,663	258.58 40,555 1,568	9.09 743 817	41.21 8,226 1,996	2.75 471 1,713	1,313.98 217,104 1,652	2.00 500 3,000			0.10 30 3,000					28.43 5,423 1,907			1.88 346 1,840		9.56 1,422 1,487	44.52 8,358 1,877	1,358.50 225,462 1,660			
	春	面積 新植本数 本数/ha	3.50 936 2,674					8.78 2,093 2,384	6.08 935 1,538	1.20 290 2,417	5.46 907 1,661	18.04 4,117 2,282				43.06 9,278 2,155																	43.06 9,278 2,155		
	秋	面積 新植本数 本数/ha	8.68 2,185 2,517					0.46 115 2,500				17.73 3,887 2,192				26.87 6,187 2,303			0.10 30 3,000						10.00 1,600 1,600					0.26 40 1,538	10.36 1,670 1,612	37.23 7,857 2,110			
	計	面積 新植本数 本数/ha	12.18 3,121 2,562					9.24 2,208 2,390	6.08 935 1,538	1.20 290 2,417	5.46 907 1,661	35.77 8,004 2,238				69.93 15,465 2,211			0.10 30 3,000						10.00 1,600 1,600					0.26 40 1,538	10.36 1,670 1,612	80.29 17,135 2,134			
渡 島	春	面積 新植本数 本数/ha	3.50 936 2,674					6.39 1,019 1,595	11.27 2,606 2,312			1.95 452 2,318				19.61 4,077 2,079																	0.50 100 2,000	20.11 4,177 2,077	
	秋	面積 新植本数 本数/ha	8.68 2,185 2,517									20.49 4,739 2,313				20.49 4,739 2,313																	4.93 1,386 2,811	25.42 6,125 2,410	
	計	面積 新植本数 本数/ha	12.18 3,121 2,562					6.39 1,019 1,595	11.27 2,606 2,312			1.95 452 2,318				40.10 8,816 2,199																	5.43 1,486 2,737	45.53 10,302 2,263	
	春	面積 新植本数 本数/ha										0.47 111 2,362				0.47 111 2,362																		0.47 111 2,362	
	秋	面積 新植本数 本数/ha										13.84 3,178 2,296				13.84 3,178 2,296																		3.88 750 1,933	17.72 3,928 2,217
	計	面積 新植本数 本数/ha										14.31 3,289 2,298				14.31 3,289 2,298																		3.88 750 1,933	18.19 4,039 2,220
胆 振	春	面積 新植本数 本数/ha						15.01 1,972 1,314				0.83 166 2,000				15.84 2,138 1,350																		15.84 2,138 1,350	
	秋	面積 新植本数 本数/ha						10.16 1,283 1,263				1.76 338 1,920	29.56 3,195 1,081	0.68 136 2,000		42.16 4,952 1,175																		42.16 4,952 1,175	
	計	面積 新植本数 本数/ha						25.17 3,255 1,293				2.59 504 1,946	29.56 3,195 1,081	0.68 136 2,000		58.00 7,090 1,222																		58.00 7,090 1,222	
	春	面積 新植本数 本数/ha						4.95 990 2,000					13.72 2,877 2,097				18.67 3,867 2,071																		18.67 3,867 2,071
	秋	面積 新植本数 本数/ha																																	
	計	面積 新植本数 本数/ha						4.95 990 2,000					13.72 2,877 2,097				18.67 3,867 2,071																		18.67 3,867 2,071

振興局 (総合)	樹種 区分	針 葉 樹											広 葉 樹											合 計				
		ス	ギ	アカマツ	クロマツ	ヒ	カラマツ	グイマツ	クリーン ラー	グイマツ Fl	トドマツ	エゾマツ	アカエゾ マ	トウヒ	そ の 他 樹	計	ド ロ ノ キ	マ カ バ	シ ラ カ バ	ヤマ ハ ン	ケ ハ マン	ミ ズ ナ ラ	カ ツ ラ		ヤ チ ダ モ	キ	そ の 他 樹	計
		面 積	面 積	面 積	面 積	面 積	面 積	面 積	面 積	面 積	面 積	面 積	面 積	面 積	面 積	計	面 積	面 積	面 積	面 積	面 積	面 積	面 積		面 積	面 積	面 積	面 積
石 狩	春							3.33				0.65				3.98												3.98
	新植本数							551				111				662												662
	本数/ha							1,655				1,708				1,663												1,663
計	面 積							5.05								5.05												5.05
	新植本数							503								503												503
	本数/ha							996								996												996
空 知	春											0.95				0.95												0.95
	新植本数											174				174												174
	本数/ha											1,832				1,832												1,832
秋	面 積							2.54			8.54	3.40				14.48												14.48
	新植本数							608			1,408	680				2,696												2,696
	本数/ha							2,394			1,649	2,000				1,862												1,862
計	面 積							2.54			9.49	3.40				15.43												15.43
	新植本数							608			1,582	680				2,870												2,870
	本数/ha							2,394			1,667	2,000				1,860												1,860
上 川	春							42.07	1.41		3.66	10.42				57.56						0.30				0.30	57.86	
	新植本数							5,992	257		347	1,241				7,837						66				66	7,903	
	本数/ha							1,424	1,823		948	1,191				1,362						2,200				2,200	1,366	
秋	面 積							27.04	13.75		1.74	16.55			0.73	68.00									2.45	2.45	70.45	
	新植本数							3,767	2,180		298	2,524			151	10,408									200	200	10,608	
	本数/ha							1,393	1,585		1,713	1,525			1,817	2,068									816	816	1,506	
計	面 積							69.11	15.16		5.40	26.97			0.73	125.56						0.30			2.45	2.75	128.31	
	新植本数							9,759	2,437		645	3,765			151	18,245						66			200	266	18,511	
	本数/ha							1,412	1,608		1,194	1,396			1,817	2,068						2,200			816	967	1,443	
留 萌	春																											
	新植本数																											
	本数/ha																											
秋	面 積											0.70	0.49		1.50	2.69									1.82	1.82	4.51	
	新植本数											175	83		375	633									455	455	1,088	
	本数/ha											2,500	1,694		2,500	2,353									2,500	2,500	2,412	
計	面 積											0.70	0.49		1.50	2.69									1.82	1.82	4.51	
	新植本数											175	83		375	633									455	455	1,088	
	本数/ha											2,500	1,694		2,500	2,353									2,500	2,500	2,412	
宗 谷	春							6.79				2.89	9.09			18.77											18.77	
	新植本数							960				372	743			2,075											2,075	
	本数/ha							1,414				1,287	817			1,105											1,105	
秋	面 積							0.84				0.27			15.74	16.85											16.85	
	新植本数							150				39			3,321	3,510											3,510	
	本数/ha							1,786				1,444			2,110	2,083											2,083	
計	面 積							7.63				3.16	9.09		15.74	35.62											35.62	
	新植本数							1,110				411	743		3,321	5,585											5,585	
	本数/ha							1,455				1,301	817		2,110	1,568											1,568	
オ ホ ー ツ ク	春							85.95	7.26		6.75	9.95				109.91											109.91	
	新植本数							13,898	800		1,395	882				16,975											16,975	
	本数/ha							1,617	1,102		2,067	886				1,544											1,544	
秋	面 積							87.30	3.76	0.71	6.27	54.56			2.75	2.02	157.37								4.84	4.84	162.21	
	新植本数							14,857	534	110	1,222	7,025			366	320	24,434								526	526	24,960	
	本数/ha							1,702	1,420	1,549	1,949	1,288			1,331	1,584	1,553								1,087	1,087	1,539	
計	面 積							173.25	11.02	0.71	13.02	64.51			2.75	2.02	267.28								4.84	4.84	272.12	
	新植本数							28,755	1,334	110	2,617	7,907			366	320	41,409								526	526	41,935	
	本数/ha							1,660	1,211	1,549	2,010	1,226			1,331	1,584	1,549								1,087	1,087	1,541	

振興局 (総合)	樹種 区分	針 葉 樹											広 葉 樹											合 計					
		スギ	アカマツ	クロマツ	ヒバ	カラマツ	グイマツ	クリー ン ラ ー チ	グイマツ F1	トドマツ	エゾマツ	アカエゾ マ	トウビ	その 他 樹	計	ドロノキ	マカバ	シラカバ	ヤマハン	ケヤ マン	ミズナラ	カツラ	ヤチダモ		キ	その 他 樹	計		
		面積					10.70	0.68			0.20						2.35				0.55								
新植本 数/ha					1,787	170			40						478				137								137	2,134	
本数/ha					1,670	2,500			2,000						2,034				2,491								2,491	1,759	
面積															2.35													2.35	2.35
新植本 数/ha															478													478	478
本数/ha															2,034													2,034	2,034
面積					10.70	0.68			0.20						2.35				0.55								0.55	14.48	
新植本 数/ha					1,787	170			40						478				137								137	2,612	
本数/ha					1,670	2,500			2,000						2,034				2,491								2,491	1,804	
面積					110.60	3.46			8.52	31.73					0.28				2.00								2.00	163.61	
新植本 数/ha					18,175	298			1,210	3,499					56				500								995	25,411	
本数/ha					1,643	861			1,420	1,103					2,000				2,500								2,500	1,553	
面積					73.91										73.91													73.91	
新植本 数/ha					10,087										10,087													10,087	
本数/ha					1,365										1,365													1,365	
面積					184.51	3.46			8.52	31.73					0.28				2.00								9.02	237.52	
新植本 数/ha					28,262	298			1,210	3,499					56				500								995	35,498	
本数/ha					1,532	861			1,420	1,103					2,000				2,500								2,500	1,495	
面積					368.51	14.82			4.26	7.41					9.72												0.84	406.07	
新植本 数/ha					66,234	1,413			584	753					2,006												168	71,285	
本数/ha					1,797	953			1,371	1,016					2,064												2,000	1,755	
面積					5.95				4.26						10.21												4.52	14.73	
新植本 数/ha					1,130				750						1,880												600	2,480	
本数/ha					1,899				1,761						1,841												1,327	1,684	
面積					374.46	14.82			4.26	11.67					9.72												0.84	420.80	
新植本 数/ha					67,364	1,413			584	1,503					2,006												168	73,765	
本数/ha					1,799	953			1,371	1,288					2,064												2,000	1,753	

(注) 道有林は含まない。

イ 融 資

単位 { 面積 - ha
新植本数 - 10本単位
ha当り本数 - 本

振興局 (総合)	樹種 区分	針 葉 樹											広 葉 樹										合 計			
		スギ	アカマツ	クロマツ	ヒバ	カラマツ	グイマツ	クリー ンチ	グイマツ F1	トドマツ	エゾマツ	アカエゾ マ	トウヒ	その他 針葉樹	計	ドロノキ	マカバ	シラカバ	ヤマハン	ケヤ マ	ミズナラ	カツラ		ヤチダモ	キ リ	その他 広葉樹
合 計	面積					10.25		5.44						15.69			1.77			3.40				1.38	6.55	22.24
	新植本数					253		100						353			50			200				150	400	753
	本数/ha					247		184					225			282			588				1,090	611	339	
十 勝	面積					10.25		5.44						15.69			1.77			3.40				1.38	6.55	22.24
	新植本数					253		100						353			50			200				150	400	753
	本数/ha					247		184					225			282			588				1,090	611	339	

(注) 道有林は含まない。

ウ 自 力

面積 - ha
 新植本数 - 10本単位
 単位 ha 当り本数

振興局 (総合)	樹種 区分	針 葉 樹											広 葉 樹											合 計						
		ス	ギ	アカマツ	クロマツ	ヒ	バ	カラマツ	グイマツ	クリーン ラ	グイマツ F1	トドマツ	エゾマツ	アカエゾ マ	トウヒ	その 他 針 葉 樹	計	ドロノキ	マカバ	シラカバ	ヤマハン	ケヤ マ ハ	ミズナラ		カツラ	ヤチダモ	キ	リ	その 他 広 葉 樹	計
合 計	面 積						54.02	0.55		6.92	23.66		1.95			87.10						0.30			0.83			0.12	1.25	88.35
	新植本数 本数/ha						2,315	20		139	665		62			3,201						25			163			25	213	3,414
渡 島	面 積																											0.12	0.12	0.12
	新植本数 本数/ha																											25	25	25
檜 山	面 積						3.11									3.11														3.11
	新植本数 本数/ha						75									75														75
石 狩	面 積						23.40			1.63	14.94		1.95			41.92														41.92
	新植本数 本数/ha						156			11	473		62			702														702
空 知	面 積						3.29									3.29														3.29
	新植本数 本数/ha						70									70														70
上 川	面 積							0.55			5.00					5.55														5.55
	新植本数 本数/ha							20			172					192														192
オホ ツク	面 積						12.58				3.72					16.30									0.83			0.83	17.13	
	新植本数 本数/ha						1,645				20					1,665									163			163	1,828	
十 勝	面 積						11.64			5.29						16.93						0.30						0.30	17.23	
	新植本数 本数/ha						369			128						497						25						25	522	
							317			242						294						830						830	303	

(注) 道有林は含まない。

エ 水源林造成

面積 - ha
 新植本数 - 10本単位
 単位 {
 ha 当り本数 - 本

振興局 (総合)	樹種 区分	針葉樹											広葉樹										合計						
		スギ	アカマツ	クロマツ	ヒバ	カラマツ	グイマツ	クレー ラ	グイマツ F1	トドマツ	エゾマツ	アカエゾ マ	トウヒ	その他 針葉樹	計	ドロノキ	マカバ	シラカバ	ヤマハン	ケヤ マ	ミズナラ	カツラ		ヤチダモ	キ リ	その他 広葉樹	計		
合計	面積					10.11				10.00					2.67					22.78									22.78
	新植本数 本数/ha					1,620				2,400					800					4,820									4,820
渡島	面積																			7.00									7.00
	新植本数 本数/ha									1,680					2,400					1,680									2,400
日高	面積					7.11														7.11									7.11
	新植本数 本数/ha					990														990									990
石狩	面積									3.00										3.00									3.00
	新植本数 本数/ha									720										720									720
釧路	面積														2.67					2.67									2.67
	新植本数 本数/ha														800					800									800
十勝	面積					3.00														3.00									3.00
	新植本数 本数/ha					630														630									630
						2,100														2,100									2,100

(注) 道有林は含まない。

(4) 樹下植栽等
ア 補助

面積 - ha
新植本数 - 10本単位
単位 {
ha当り本数 - 本

振興局 (総合局)	区分	樹種	針葉樹											広葉樹								合計					
			スギ	アカマツ	クロマツ	ヒノキ	カラマツ	グイマツ	クリー ンラ ーチ	グイマツ F1	トドマツ	エゾマツ	アカエゾ マ	トウヒ	その他 針葉樹	計	ドロノキ	マカバ	シラカバ	ヤマハン	ケヤ マン		ミズナラ	カツラ	ヤチダモ	キ リ	その他 広葉樹
合 計	春	面積	4.48			1.30	94.15			12.68	97.15	6.28	0.28		216.32						12.85		7.95			20.80	237.12
		新植本数 本数/ha	560 1,250			151 1,162	10,208 1,084			910 718	10,943 1,126	400 637	28 1,000		23,200 1,072						1,928 1,500	790 994				2,718 1,307	25,918
	秋	面積					77.99	55.49	2.50	2.21	210.38	13.56	62.26		424.39			5.05			0.50		6.16		2.00	13.71	438.10
		新植本数 本数/ha					7,595 974	8,328 1,501	250 1,000	299 1,353	22,364 1,063	1,844 1,360	7,089 1,139		47,769 1,126			404 800			50 1,000	1,195 1,940	1,985 1,407	200 1,000	1,849 1,349	49,618	
	計	面積	4.48			1.30	172.14	55.49	2.50	14.89	307.53	19.84	62.54		640.71			5.05			13.35		14.11		2.00	34.51	675.22
		新植本数 本数/ha	560 1,250			151 1,162	17,803 1,034	8,328 1,501	250 1,000	1,209 812	33,307 1,083	2,244 1,131	7,117 1,138		70,969 1,108			404 800			1,978 1,482	1,985 1,407	200 1,000	1,849 1,323	4,567	75,536	
渡 島	春	面積	4.48							12.89				17.37												17.37	
		新植本数 本数/ha	560 1,250								1,509 1,171				2,069 1,191											2,069	
	計	面積	4.48							12.89				17.37												17.37	
檜 山	春	面積				1.30								1.30												1.30	
		新植本数 本数/ha				151 1,162									151 1,162												151
	秋	面積								2.21	7.50			9.71												9.71	
新植本数 本数/ha									299 1,353	756 1,008			1,055 1,087													1,055	
計	面積				1.30				2.21	7.50			11.01													11.01	
	新植本数 本数/ha				151 1,162				299 1,353	756 1,008			1,206 1,095													1,206	
後 志	春	面積								13.62				13.62												13.62	
		新植本数 本数/ha								1,362 1,000				1,362 1,000												1,362	
	秋	面積								10.60				10.60												10.60	
新植本数 本数/ha									1,431 1,350				1,431 1,350													1,431	
計	面積								10.60				24.22													24.22	
	新植本数 本数/ha								1,431 1,350				2,793 1,153													2,793	
胆 振	春	面積				1.64			12.68	18.73				33.05						12.85					12.85	45.90	
		新植本数 本数/ha				181 1,104			910 718	2,344 1,251				3,435 1,039						1,928 1,500					1,928 1,500	5,363	
	秋	面積								5.50				5.50												5.50	
新植本数 本数/ha									770 1,400				770 1,400													770	
計	面積				1.64			12.68	24.23				38.55						12.85						12.85	51.40	
	新植本数 本数/ha				181 1,104			910 718	3,114 1,285				4,205 1,091						1,928 1,500						1,928 1,500	6,133	
石 狩	春	面積				1.91								1.91												1.91	
		新植本数 本数/ha				99 518									99 518											99	
	秋	面積				3.08				0.42				3.50						0.50					0.50	4.00	
新植本数 本数/ha					308 1,000				42 1,000				350 1,000						50 1,000					50 1,000	400		
計	面積				4.99				0.42				5.41						0.50					0.50	5.91		
	新植本数 本数/ha				407 816				42 1,000				449 830						50 1,000					50 1,000	499		

振興局 (総合)	区分	樹種	針葉樹											広葉樹											合計			
			スギ	アカマツ	クロマツ	ヒバ	カラマツ	グイマツ	クリーン ラーチ	グイマツ F1	トドマツ	エゾマツ	アカエゾ マツ	トウヒ	その他 針葉樹	計	ドロノキ	マカバ	シラカバ	ヤマハン	ケヤ マン	ミズナラ	カツラ	ヤチダモ		キ	その他 広葉樹	計
			面積 新植本数 /ha	面積 新植本数 /ha	面積 新植本数 /ha	面積 新植本数 /ha	面積 新植本数 /ha	面積 新植本数 /ha	面積 新植本数 /ha	面積 新植本数 /ha	面積 新植本数 /ha	面積 新植本数 /ha	面積 新植本数 /ha	面積 新植本数 /ha	面積 新植本数 /ha	面積 新植本数 /ha	面積 新植本数 /ha	面積 新植本数 /ha	面積 新植本数 /ha	面積 新植本数 /ha	面積 新植本数 /ha	面積 新植本数 /ha	面積 新植本数 /ha	面積 新植本数 /ha		面積 新植本数 /ha	面積 新植本数 /ha	面積 新植本数 /ha
空知	春																											
	秋						12.83			6.62								5.05								5.05	24.50	
	計						1,283			557								404								404	2,244	
上川	春						5.57																				5.57	
	秋						9.65			6.17			2.15											4.16			4.16	22.13
	計						1,092			668			384											826			826	2,970
留萌	春																											
	秋						9.00			60.28	10.00	7.80												1.00			1.00	88.08
	計						1,665			7,116	1,310	861												184			184	11,136
宗谷	春																											
	秋						21.28	23.06	2.50	95.78	3.56	52.31												1.00		2.00	3.00	201.49
	計						1,977	3,949	250	9,443	534	5,844												185		200	385	22,382
オホ ツク	春																											
	秋						9.52			8.21																		17.73
	計						1,830			1,440																		3,270
釧路	春																											
	秋						43.98																					43.98
	計						4,218																					4,218
釧路	春																											
	秋						53.50			8.21																		61.71
	計						6,048			1,440																		7,488
釧路	春																											
	秋						71.31			17.90	6.28	0.28																95.77
	計						7,174			1,508	400	28																9,110
釧路	春																											
	秋									28.11																		28.11
	計						3,012			3,012																		3,012
釧路	春																											
	秋						71.31			46.01	6.28	0.28																123.88
	計						7,174			4,520	400	28																12,122
釧路	春																											
	秋						1,006			842	637	1,000																951
	計						1,006			982	637	1,000																979

振興局 (総合)	樹種 区分	針葉樹											広葉樹										合計			
		スギ	アカマツ	クロマツ	ヒバ	カラマツ	グイマツ	グリーン ラーチ	グイマツ F1	トドマツ	エゾマツ	アカエゾ マツ	トウヒ	その他 針葉樹	計	ドロノキ	マカバ	シラカバ	ヤマハン	ケヤ マン	ミズナラ	カツラ		ヤチダモ	キ リ	その他 広葉樹
十勝	面積 春 新植本数 本数/ha					4.20				5.80				10.00												10.00
	本数/ha					384				580				964												964
	914									1,000				964												964
勝	面積 秋 新植本数 本数/ha																									
	本数/ha																									
	914					4.20				5.80				10.00												10.00
計	面積 新植本数 本数/ha					4.20				5.80				10.00												10.00
	本数/ha					384				580				964												964
	914									1,000				964												964

(注) 道有林は含まない。

イ 融 資

面積 - ha
 新植本数 - 10本単位
 単位 {
 ha 当り本数 - 本

振興局 (総合)	樹種 区分	針 葉 樹													広 葉 樹										合 計		
		スギ	アカマツ	クロマツ	ヒバ	カラマツ	グイマツ	クレーンチ	グイマツ F1	トドマツ	エゾマツ	アカエゾマ	トウヒ	その他針	計	ドロノキ	マカバ	シラカバ	ヤマハン	ケヤマン	ミズナラ	カツラ	ヤチダモ	キリ		その他広	計
合計	面積 新植本数/ha																								5.22	5.22	5.22
上川	面積 新植本数/ha																								5.22	5.22	5.22

(注) 道有林は含まない。

ウ 自 力

面積 - ha
 新植本数 - 10本単位
 単位 { ha 当り本数 - 本

振興局 (総合)	樹種 区分	針 葉 樹											広 葉 樹											合 計		
		スギ	アカマツ	クロマツ	ヒバ	カラマツ	グイマツ	クリー ンチ	グイマツ Fl	トドマツ	エゾマツ	アカエゾ マ	トウヒ	そ の 他 針 葉 樹	計	ドロノキ	マカバ	シラカバ	ヤマハン	ケヤ マ ン	ミズナラ	カツ ラ	ヤチダモ		キ リ	そ の 他 広 葉 樹
合 計	面 積					16.57					0.50			17.07						0.32				3.10	3.42	20.49
	新植本数					537					50			587						32					32	619
胆 振	面 積					0.87								0.87												0.87
	新植本数					60								60												60
石 狩	面 積										0.50			0.50						0.32					0.32	0.82
	新植本数										50			50						32					32	82
宗 谷	面 積																							3.10	3.10	3.10
	新植本数																									
オホ ーツ	面 積					15.70								15.70												15.70
	新植本数					477								477												477
合 計	面 積					304								304												304
	新植本数																									

(注) 道有林は含まない。

4 公私・再拡別・樹種別実績(一般民有林)

(1) 人工造林

ア 補助 助
イ 融 資
ウ 自 力
エ 水源林造成

(2) 被害地造林

ア 補助 助
イ 融 資
ウ 自 力
エ 水源林造成

(3) 樹下植栽等

ア 補助 助
イ 融 資
ウ 自 力

(1) 人工造林
ア 補助

(単位:ha)

振興局(総合)	事業内容 公私別	事業費(円)	再 造 林							大 造 林							合 計						
			スギ	カラマツ	トドマツ	アカエゾマツ	その他針葉樹	広葉樹	計	スギ	カラマツ	トドマツ	アカエゾマツ	その他針葉樹	広葉樹	計	スギ	カラマツ	トドマツ	アカエゾマツ	その他針葉樹	広葉樹	計
合計	公有	646.47	5.72	426.94	97.30	12.78	44.19	7.25	594.18	2.18	14.84	17.26	12.93	3.23	4.03	52.29	5.72	441.78	114.56	25.71	47.42	11.28	646.47
	私計	4,898.70	36.36	2,946.27	642.53	103.79	454.67	72.88	4,256.50	2.18	300.70	115.07	26.02	95.18	103.05	642.20	38.54	3,246.97	757.60	129.81	549.85	175.93	4,898.70
渡島	公有	27.09	5.72	0.73	17.32			0.32	24.09						3.00	5.72	0.73	20.32				0.32	27.09
	私計	143.52	20.21	10.34	91.12		3.44	1.68	126.79	0.66		13.94			1.73	20.87	10.34	105.06			5.17	2.08	143.52
檜山	公有	7.04	16.15	5.01	2.03			7.04		1.52	2.20	3.13			15.88	17.67	5.01	2.03			6.89	9.24	7.04
	私計	69.14	16.15	137,100,679	14.79		2.65	4.45	53.26	1.52	2.20	3.13		4.24	4.79	17.42	17.92	17.92			6.89	9.24	69.14
後志	公有	13.61	4.30	9.31				13.61							4.30	9.31							13.61
	私計	163.53	14.56	309,320,190	4.43	28.10	0.60	93.35		12.80	23.96	2.27	4.27	26.88	70.18	27.36	69.62	6.70	32.37	27.48	163.53		
胆振	公有	33.51	21.46	53,247,790				23.09			4.68	5.74			10.42	21.46	4.68	5.74	1.63			33.51	
	私計	271.68	133.18	450,414,964	62.07	17.24	11.89	224.38		15.12	16.25		9.19	6.74	47.30	148.30	78.32	26.43	18.63	37.51	18.63	271.68	
日高	公有	64.19	50.62	88,686,163	8.68	3.54		62.84			1.35				1.35	50.62	10.03		3.54			64.19	
	私計	165.88	85.87	222,819,699	28.99	5.36	5.63	125.85		19.77	18.60		1.66		40.03	105.64	47.59	7.02	5.63	165.88			
石狩	公有	54.58	27.57	71,361,777	3.85	1.55		32.97			9.16	8.03	0.20	3.91	0.31	21.61	36.73	11.88	0.20	5.46	0.31	54.58	
	私計	54.58	27.57	71,361,777	3.85	1.55		32.97		9.16	8.03	0.20	3.91	0.31	21.61	36.73	11.88	0.20	5.46	0.31	54.58		
空知	公有	13.71	6.11	20,802,898	4.88	2.72		13.71			13.49	7.51	0.29	0.75	8.15	30.19	166.55	38.85	2.06	83.75	15.75	306.96	
	私計	306.96	153.06	415,788,691	31.34	1.77	83.00	7.60	276.77		13.49	7.51	0.29	0.75	8.15	30.19	166.55	38.85	2.06	83.75	15.75	306.96	
上川	公有	94.13	38.64	126,349,552	17.11	7.25	16.95	1.00	80.95		0.96	8.23	3.06	0.93	13.18	39.60	25.34	10.31	17.88	1.00	94.13		
	私計	692.99	467.58	828,022,705	61.63	24.43	60.52	14.70	628.86		35.89	7.68	0.25	18.21	2.10	64.13	503.47	69.31	24.68	78.73	16.80	692.99	
留萌	公有	4.40	26.97	6,580,248	1.20	1.42		29.59			2.40	1.50	0.50		4.40	2.40	26.97	1.50	0.50			4.40	
	私計	42.29	26.97	73,186,363	1.20	1.42		29.59		5.59		1.20	5.91		12.70	5.59	26.97	2.40	7.33			42.29	
宗谷	公有	3.95	21.87	5,886,758	4.77	4.39	14.41	3.95	92.39		2.80	1.15			3.95	2.80	49.65	23.86	21.61	25.14	144.98		
	私計	144.98	21.87	224,731,952	4.77	4.39	14.41	3.95	92.39		2.85	1.88	19.47	7.20	21.19	24.72	49.65	23.86	21.61	25.14	144.98		
オホshima	公有	108.80	69.41	114,774,473	16.00	10.99	3.25	99.65			6.14			3.01	9.15	75.55	16.00	10.99	10.99	6.26	108.80		
	私計	1,470.34	1,012.88	1,864,319,365	160.35	47.43	140.61	5.65	1,366.92		57.35	11.67	1.90	21.66	10.84	103.42	1,070.23	172.02	49.33	162.27	16.49	1,470.34	
根室	公有	44.05	32.37	56,309,914	5.53			37.90			1.85	1.48		1.80	1.02	34.22	7.01	1.80	1.02		44.05		
	私計	100.85	38.26	164,769,038	1.15	10.37	18.67	2.48	70.93		16.52			11.40	2.00	54.78	1.15	10.37	30.07	4.48	100.85		
釧路	公有	42.11	38.93	53,003,368	3.18			42.11								38.93	3.18					42.11	
	私計	370.77	244.12	461,153,466	38.03	0.95	8.16	2.61	293.87		61.83	1.81			13.26	305.95	39.84	0.95	8.16	15.87	370.77		
十勝	公有	189.88	159.36	210,999,736	18.79	8.36	2.68	189.19			0.69				0.69	160.05	18.79	8.36	2.68	15.87	189.88		
	私計	901.19	721.76	1,114,123,787	28.81	8.82	69.54	11.64	840.57		48.13	0.61	0.44	5.05	6.39	769.89	29.42	9.26	74.59	18.03	901.19		
十勝	公有	1,091.07	881.12	1,325,123,523	47.60	8.82	77.90	14.32	1,029.76		48.82	0.61	0.44	5.05	6.39	929.94	48.21	9.26	82.95	20.71	1,091.07		
	私計	1,091.07	881.12	1,325,123,523	47.60	8.82	77.90	14.32	1,029.76		48.82	0.61	0.44	5.05	6.39	929.94	48.21	9.26	82.95	20.71	1,091.07		

イ 融 資

(単位:ha)

振興局 (総合)	事業内容 (公私別)	事業面積	事業費(円)	再 造 林						拡 大 造 林						合 計									
				スギ	カラマツ	トドマツ	アカエゾマツ	その他針葉樹	広葉樹	計	スギ	カラマツ	トドマツ	アカエゾマツ	その他針葉樹	広葉樹	計	スギ	カラマツ	トドマツ	アカエゾマツ	その他針葉樹	広葉樹	計	
合計	公有	6.48			5.97			0.51																	
	私有	6.48			5.97			0.51																	
上川	公有	6.48			5.97			0.51																	
	私有	6.48			5.97			0.51																	

ウ 自 力

(単位:ha)

振興局 (総合)	事業内容 公私別	事業面積	事業費(円)	再 造 林						大 造 林						合 計								
				スギ	カラマツ	トドマツ	アカエゾマツ	その他針葉樹	広葉樹	計	スギ	カラマツ	トドマツ	アカエゾマツ	その他針葉樹	広葉樹	計	スギ	カラマツ	トドマツ	アカエゾマツ	その他針葉樹	広葉樹	計
合計	公有	12.30			2.59	1.60	1.61		3.76	9.56	0.08		0.20	0.62	0.04	1.79	2.74	0.08	2.59	1.80	2.23	0.04	5.55	12.30
	私有	51.12			18.87	5.25	1.75	5.25	0.12	31.24		0.32	1.75	4.53	0.18	13.11	19.88		19.19	7.00	6.28	5.43	13.23	51.12
	計	63.42			21.46	6.85	3.36	5.25	3.88	40.80	0.08	0.32	1.95	5.15	0.22	14.90	22.62	0.08	21.78	8.80	8.51	5.47	18.78	63.42
渡島	公有	1.89				0.69			0.35	1.04	0.08					0.77	0.85	0.08		0.69			1.12	1.89
	私有																							
	計	1.89				0.69			0.35	1.04	0.08					0.77	0.85	0.08		0.69			1.12	1.89
檜山	公有	0.15							0.15	0.15													0.15	0.15
	私有	1.20			1.20					1.20									1.20					1.20
	計	1.35			1.20				0.15	1.35									1.20				0.15	1.35
後志	公有	1.81			0.20	0.10	0.75		0.76	1.81								0.20	0.10	0.75			0.76	1.81
	私有																							
	計	1.81			0.20	0.10	0.75		0.76	1.81								0.20	0.10	0.75			0.76	1.81
胆振	公有	1.06			0.70	0.16				0.86		0.20					0.20	0.70	0.36					1.06
	私有	2.49			1.72				0.12	1.84			0.33			0.33	0.65	1.72		0.33			0.45	2.49
	計	3.55			2.42	0.16			0.12	2.70		0.20	0.33		0.33	0.85		2.42	0.36	0.33			0.45	3.55
石狩	公有	1.50			0.75	0.75				1.50									0.75	0.75				1.50
	私有	1.50			0.75	0.75				1.50									0.75	0.75				1.50
	計	3.00			1.50	1.50				3.00									1.50	1.50				3.00
空知	公有	7.02			7.02					7.02									7.02					7.02
	私有	7.02			7.02					7.02									7.02					7.02
	計	14.04			14.04					14.04									14.04					14.04
上川	公有	0.96				0.15	0.20		0.51	0.86						0.10	0.10			0.15	0.20		0.61	0.96
	私有	18.84						4.06		4.06			2.20		12.58	14.78					2.20	4.06	12.58	18.84
	計	19.80				0.15	0.20	4.06	0.51	4.92			2.20		12.68	14.88				0.15	2.40	4.06	13.19	19.80
宗谷	公有	0.60										0.30			0.30	0.60				0.30			0.30	0.60
	私有	1.75										1.75			1.75					1.75			1.75	
	計	2.35										2.05			2.05	0.60				2.05			2.05	0.60
オホーツク	公有	2.59			0.90	0.50		0.60	2.00			0.32	0.04	0.22	0.59		0.90	0.50	0.32	0.04	0.82		2.59	
	私有	13.20			6.00	4.50			10.50		0.32		2.00	0.18	0.20	2.70	6.32	4.50	2.00	0.18	0.20		13.20	
	計	15.79			6.90	5.00		0.60	12.50		0.32		2.32	0.22	0.42	3.29	7.22	5.00	2.32	0.22	1.02		15.79	
根室	公有	1.86				0.66		0.80	1.46						0.40	0.40				0.66			1.20	1.86
	私有																							
	計	1.86				0.66		0.80	1.46						0.40	0.40				0.66			1.20	1.86
十勝	公有	1.38			0.79			0.59	1.38								0.79					0.59	1.38	
	私有	5.12			2.18		1.75	1.19	5.12								2.18		1.75	1.19			5.12	
	計	6.50			2.97		1.75	1.19	6.50								2.97		1.75	1.19		0.59	6.50	

エ 水源林造成

(単位:ha)

振興局 (総合)	事業内容 公私別	事業面積	事業費(円)	再 造 林						大 造 林						合 計								
				スギ	カラマツ	トドマツ	アカエゾマツ	その他針葉樹	広葉樹	計	スギ	カラマツ	トドマツ	アカエゾマツ	その他針葉樹	広葉樹	計	スギ	カラマツ	トドマツ	アカエゾマツ	その他針葉樹	広葉樹	計
合計	公有	72.40								33.39	33.91	5.10				72.40		33.39	33.91	5.10				72.40
	私有	56.86								33.86	9.00	14.00				56.86		33.86	9.00	14.00				56.86
	計	129.26								67.25	42.91	19.10				129.26		67.25	42.91	19.10				129.26
後志	公有	5.10										5.10				5.10				5.10				5.10
	私有	5.10										5.10				5.10				5.10				5.10
日高	公有	23.12								14.30	8.82					23.12		14.30	8.82					23.12
	私有	23.12								14.30	8.82					23.12		14.30	8.82					23.12
空知	公有	13.87									13.87					13.87				13.87				13.87
	私有	13.87									13.87					13.87				13.87				13.87
上川	公有	16.29								5.07	11.22					16.29		5.07	11.22					16.29
	私有	16.29								5.07	11.22					16.29		5.07	11.22					16.29
宗谷	公有	9.00									9.00					9.00				9.00				9.00
	私有	9.00									9.00					9.00				9.00				9.00
根室	公有	22.50								22.50						22.50		22.50						22.50
	私有	22.50								22.50						22.50		22.50						22.50
釧路	公有	16.50								5.50		11.00				16.50		5.50		11.00				16.50
	私有	16.50								5.50		11.00				16.50		5.50		11.00				16.50
十勝	公有	14.02								14.02						14.02		14.02						14.02
	私有	8.86								5.86		3.00				8.86		5.86		3.00				8.86
	計	22.88								19.88		3.00				22.88		19.88		3.00				22.88

(2) 被害地造林
ア 補助

事業内容 (総合) 事業別	事業面積	事業費(円)	被害地造林						
			スギ	カラマツ	トドマツ	アカエゾマツ	その他針葉樹	広葉樹	計
合計	226.98 1,131.52 1,358.50	253,793,693 1,114,414,807 1,368,208,500	1.24 10.94 12.18	119.24 757.09 876.33	55.26 203.32 258.58	22.75 18.46 41.21	4.20 121.48 125.68	24.29 20.23 44.52	226.98 1,131.52 1,358.50
渡島	21.99 58.30 80.29	37,111,748 99,345,138 136,456,886	1.24 10.94 12.18	119.24 9.24 9.24	55.26 25.02 35.77	22.75 12.74 12.74	4.20 0.36 10.36	24.29 10.00 10.00	21.99 58.30 80.29
檜山	17.90 27.63 45.53	31,715,374 51,362,438 83,077,812		6.39 15.86 6.39	6.58 15.86 22.44		11.27 0.50 11.27	4.93 0.50 5.43	17.90 27.63 45.53
後志	4.25 13.94 18.19	5,606,519 26,797,323 32,403,842			4.25 10.06 14.31			3.88 3.88	4.25 13.94 18.19
胆振	1.38 56.62 58.00	2,529,742 41,670,917 44,200,659		25.17 25.17	29.56 29.56	0.68 1.89 0.68	0.70 2.59		1.38 56.62 58.00
日高	18.67 18.67	28,851,936 28,851,936		4.95 4.95	13.72 13.72				18.67 18.67
石狩	9.03 9.03	6,069,231 6,069,231		8.38 8.38	0.65 0.65				9.03 9.03
空知	0.90 14.53 15.43	1,384,412 16,990,962 18,375,374		0.90 1.64 2.54	3.40 3.40		9.49 9.49		0.90 14.53 15.43
上川	11.86 116.45 128.31	10,495,346 99,610,308 110,105,654		7.64 61.47 69.11	2.08 24.89 26.97	8.19 8.19	19.15 21.29	2.75 2.75	11.86 116.45 128.31
留萌	4.51 4.51	9,512,813 9,512,813		0.49 0.49	1.50 1.50	0.70 0.70	1.82 1.82	4.51 4.51	
宗谷	10.00 25.62 35.62	15,055,200 20,430,586 35,485,786		7.63 7.63	3.16 3.16	10.00 5.74 15.74	9.09 9.09	10.00 25.62 35.62	
オホーツク	38.55 233.57 272.12	32,528,247 219,707,671 252,235,918		26.74 146.51 173.25	10.45 54.06 64.51	1.36 2.75 2.75	25.41 4.84 26.77	38.55 233.57 272.12	
根室	9.63 4.85 14.48	8,389,949 5,424,768 13,814,717		6.73 3.97 10.70	2.35 0.20 0.20		0.68 0.68	0.55 4.85 14.48	
釧路	22.38 215.14 237.52	25,444,656 173,185,918 198,630,574		184.51 184.51	14.40 17.33 31.73	0.28 0.28	11.98 11.98	7.98 1.04 9.02	22.38 215.14 237.52
十勝	88.14 332.66 420.80	83,532,500 315,454,798 398,987,298		70.84 303.62 374.46	6.75 4.92 11.67	9.72 19.08 19.08	0.83 5.04 5.87	88.14 332.66 420.80	

イ 融 資

事業内容 (総合) 事業別	事業面積	事業費(円)	被害地造林							
			スギ	カラマツ	トドマツ	アカエゾマツ	その他針葉樹	広葉樹	計	
合計	22.24			10.25				5.44	6.55	22.24
十勝	22.24			10.25				5.44	6.55	22.24

ウ 自 力

事業内容 (総合) 事業別	事業面積	事業費(円)	被害地造林						
			スギ	カラマツ	トドマツ	アカエゾマツ	その他針葉樹	広葉樹	計
合計	27.34 61.01 88.35			20.83 33.19 54.02	23.66 23.66	1.95 1.95	5.29 2.18 7.47	1.22 0.03 1.25	27.34 61.01 88.35
渡島	0.09 0.03 0.12								0.09 0.03 0.12
檜山	3.11 3.11			3.11 3.11					3.11 3.11
石狩	41.92 41.92			23.40 23.40	14.94 14.94	1.95 1.95	1.63 1.63		41.92 41.92
空知	3.29 3.29			3.29 3.29					3.29 3.29
上川	5.55 5.55				5.00 5.00		0.55 0.55		5.55 5.55
オホーツク	10.25 6.88 17.13			9.42 3.16 12.58	3.72 3.72			0.83 6.88 0.83	10.25 6.88 17.13
十勝	17.00 0.23 17.23			11.41 0.23 11.64			5.29 0.30 5.29	0.30 0.23 0.30	17.00 0.23 17.23

エ 水源林造成

事業内容 (総合) 事業別	事業面積	事業費(円)	被害地造林						
			スギ	カラマツ	トドマツ	アカエゾマツ	その他針葉樹	広葉樹	計
合計	22.78			10.11	10.00	2.67			22.78
渡島	7.00				7.00				7.00
日高	7.11			7.11					7.11
石狩	3.00				3.00				3.00
釧路	2.67					2.67			2.67
十勝	3.00			3.00					3.00

(3) 樹下植栽等
ア 補助

(単位:ha)

振興局 (総合)	事業内容 公私別	事業面積	事業費(円)	樹下植栽等						
				スギ	カラマツ	トドマツ	アカエゾマツ	その他針葉樹	広葉樹	計
合計	公有	170.87	159,025,056	4.48	67.73	72.28	12.43	5.00	8.95	170.87
	私有	504.35	507,058,316		104.41	235.25	50.11	89.02	25.56	504.35
	計	675.22	666,083,372	4.48	172.14	307.53	62.54	94.02	34.51	675.22
渡島	公有	4.48	5,563,069	4.48						4.48
	私有	12.89	13,183,370			12.89				12.89
	計	17.37	18,746,439	4.48		12.89				17.37
檜山	公有	5.29	4,938,326			4.29		1.00		5.29
	私有	5.72	8,379,804			3.21		2.51		5.72
	計	11.01	13,318,130			7.50		3.51		11.01
後志	公有	13.62	8,978,040			13.62				13.62
	私有	10.60	13,664,890					10.60		10.60
	計	24.22	22,642,930			13.62		10.60		24.22
胆振	公有	5.50	8,532,997			5.50				5.50
	私有	45.90	63,170,325		1.64	18.73		12.68	12.85	45.90
	計	51.40	71,703,322		1.64	24.23		12.68	12.85	51.40
石狩	公有	1.91	904,782			1.91				1.91
	私有	4.00	3,315,589		3.08	0.42			0.50	4.00
	計	5.91	4,220,371		4.99	0.42			0.50	5.91
空知	公有	24.50	22,003,281			6.62		12.83	5.05	24.50
	私有	24.50	22,003,281			6.62		12.83	5.05	24.50
上川	公有	23.30	17,474,558		15.22	5.93	2.15			23.30
	私有	4.40	8,764,923			0.24			4.16	4.40
	計	27.70	26,239,481		15.22	6.17	2.15		4.16	27.70
留萌	公有	15.52	21,659,903			15.52				15.52
	私有	72.56	101,564,156			44.76	7.80	19.00	1.00	72.56
	計	88.08	123,224,059			60.28	7.80	19.00	1.00	88.08
宗谷	公有	25.00	33,091,332			10.00	10.00	4.00	1.00	25.00
	私有	196.49	170,687,136		21.28	105.78	42.31	25.12	2.00	196.49
	計	221.49	203,778,468		21.28	115.78	52.31	29.12	3.00	221.49
オホーツク	公有	25.95	12,237,000		18.00				7.95	25.95
	私有	43.71	32,404,588		35.50	8.21				43.71
	計	69.66	44,641,588		53.50	8.21			7.95	69.66
釧路	公有	44.50	38,243,877		32.60	11.62	0.28			44.50
	私有	79.38	67,492,222		38.71	34.39		6.28		79.38
	計	123.88	105,736,099		71.31	46.01	0.28	6.28		123.88
十勝	公有	5.80	7,401,172			5.80				5.80
	私有	4.20	2,428,032		4.20					4.20
	計	10.00	9,829,204		4.20	5.80				10.00

イ 融 資

(単位:ha)

振興局 (総合)	事業内容 公私別	事業面積	事業費(円)	樹下植栽等						
				スギ	カラマツ	トドマツ	アカエゾマツ	その他針葉樹	広葉樹	計
合計	公有	5.22								5.22
	私有									5.22
	計	5.22								5.22
上川	公有	5.22								5.22
	私有									5.22
	計	5.22								5.22

ウ 自 力

(単位:ha)

振興局 (総合)	事業内容 公私別	事業面積	事業費(円)	樹下植栽等						
				スギ	カラマツ	トドマツ	アカエゾマツ	その他針葉樹	広葉樹	計
合計	公有	0.82					0.50			0.82
	私有	19.67			16.57				3.10	19.67
	計	20.49			16.57		0.50		3.42	20.49
胆振	公有	0.87								0.87
	私有	0.87			0.87					0.87
	計	1.74			0.87					1.74
石狩	公有	0.82					0.50		0.32	0.82
	私有									
	計	0.82					0.50		0.32	0.82
宗谷	公有	3.10							3.10	3.10
	私有	3.10							3.10	3.10
	計	6.20							6.20	6.20
オホーツク	公有	15.70								15.70
	私有	15.70			15.70					15.70
	計	31.40			15.70					31.40

5 事業費別公共実績(一般民有林)

(1) 人工造林

- ア 再造林
- イ 拡大造林
- ウ 再拡計

(2) 被害地造林

- ア 森林病虫害等
- イ 気象被害等
- ウ 気象災害復旧
- エ 病虫害・気象被害計

(3) 樹下植栽等

(4) 育成単層林整備 (下刈・除伐・保育間伐・間伐・枝打ち)

(5) 育成複層林整備 (更新伐)

(6) 育成複層林整備 (下刈・除伐・保育間伐・間伐・枝打ち)

(7) 付帯施設等整備

(1)人工造林

ア 再造林

Table with 27 columns (District, Area, Standard Cost, Actual Cost) and 27 rows (Total, Shikoku, Aomori, Iwate, Miyagi, Akita, Yamagata, Fukushima, Ibaraki, Tochigi, Gunma, Saitama, Chiba, Tokyo, Kanagawa, Niigata, Toyama, Ishikawa, Fukui, Yamanashi, Nagano, Gifu, Shizuoka, Aichi, Mie, Shiga, Kyoto, Osaka, Hyogo, Fukuoka, Kagoshima, Okinawa).

(注) 事業経費は、標準経費（一部事業においては実行経費）に査定係数を乗じたものである。

イ 拡大造林

Table with 27 columns (District, Area, Standard Cost, Actual Cost) and 27 rows (Total, Shikoku, Aomori, Iwate, Miyagi, Akita, Yamagata, Fukushima, Ibaraki, Tochigi, Gunma, Saitama, Chiba, Tokyo, Kanagawa, Niigata, Toyama, Ishikawa, Fukui, Yamanashi, Nagano, Gifu, Shizuoka, Aichi, Mie, Shiga, Kyoto, Osaka, Hyogo, Fukuoka, Kagoshima, Okinawa).

(注) 事業経費は、標準経費（一部事業においては実行経費）に査定係数を乗じたものである。

ウ 再造林・拡大造林計

Table with 27 columns (District, Area, Standard Cost, Actual Cost) and 27 rows (Total, Shikoku, Aomori, Iwate, Miyagi, Akita, Yamagata, Fukushima, Ibaraki, Tochigi, Gunma, Saitama, Chiba, Tokyo, Kanagawa, Niigata, Toyama, Ishikawa, Fukui, Yamanashi, Nagano, Gifu, Shizuoka, Aichi, Mie, Shiga, Kyoto, Osaka, Hyogo, Fukuoka, Kagoshima, Okinawa).

(注) 事業経費は、標準経費（一部事業においては実行経費）に査定係数を乗じたものである。

(3) 樹下植栽等

区分 (総合振興局)	スギ				カラマツ				トドマツ				アカエゾマツ				その他針葉樹				広葉樹				合計				
	面積 (ha)	本数 (千本)	標準経費 (千円)	事業経費 (千円)	面積 (ha)	本数 (千本)	標準経費 (千円)	事業経費 (千円)	面積 (ha)	本数 (千本)	標準経費 (千円)	事業経費 (千円)	面積 (ha)	本数 (千本)	標準経費 (千円)	事業経費 (千円)	面積 (ha)	本数 (千本)	標準経費 (千円)	事業経費 (千円)	面積 (ha)	本数 (千本)	標準経費 (千円)	事業経費 (千円)	面積 (ha)	本数 (千本)	標準経費 (千円)	事業経費 (千円)	ha当補助 額(円)
総計	4.48	6	3,589	5,563	172.14	178	68,377	111,438	307.53	333	198,235	332,157	62.54	71	37,804	64,060	94.02	122	62,828	108,597	34.51	46	28,321	44,268	675.22	755	399,155	666,083	374,600
渡島	4.48	6	3,589	5,563					12.89	15	7,755	13,183													17.37	21	11,344	18,746	420,907
檜山									7.50	8	5,480	7,978					3.51	5	3,173	5,341					11.01	12	8,654	13,318	457,848
後志									13.62	14	5,702	8,978					10.60	14	8,038	13,665					24.22	28	13,740	22,643	353,438
胆振					1.64	2	1,013	1,722	24.23	31	23,413	38,763					12.68	9	3,741	6,359	12.85	19	14,623	24,859	51.40	61	42,790	71,703	521,588
石狩					4.99	4	1,718	2,921	0.42	0	280	477									0.50	1		823	5.91	5	1,998	4,220	273,386
空知									6.62	6	3,521	5,986					12.83	13	7,605	12,929	5.05	4	1,816	3,088	24.50	22	12,943	22,003	330,170
上川					15.22	16	5,239	8,906	6.17	7	3,468	5,721	2.15	4	1,877	3,191					4.16	8	4,953	8,421	27.70	35	15,537	26,239	367,847
留萌									60.28	71	48,468	81,535	7.80	9	6,376	10,839	19.00	30	17,061	29,003	1.00	2	1,086	1,847	88.08	111	72,990	123,224	523,609
宗谷					21.28	20	7,249	12,324	115.78	116	58,984	100,259	52.31	58	29,429	50,030	29.12	47	21,643	38,636	3.00	4	2,661	2,530	221.49	246	119,966	203,778	346,580
オホーツク					53.50	60	20,633	33,186	8.21	14	5,150	8,756									7.95	8	3,181	2,700	69.66	83	28,964	44,642	252,535
釧路					71.31	72	30,097	49,952	46.01	45	31,659	53,120	0.28	0	121		6.28	4	1,567	2,664					123.88	121	63,445	105,736	325,409
十勝					4.20	4	2,428	2,428	5.80	6	4,354	7,401													10.00	10	6,782	9,829	453,420

(注) 事業経費は、標準経費（一部事業においては実行経費）に査定係数を乗じたものである。

(5) 育成複層林整備(更新伐)

(総合) 振興局	更 新 伐		
	面 積 (ha)	事業経費 (千円)	ha当補助 額(円)
総 計	870.48	742,693	326,668
渡 島	21.68	21,561	386,607
後 志	29.18	25,741	343,316
胆 振	38.40	36,777	362,203
石 狩	25.14	20,916	313,989
空 知	41.93	39,700	353,636
上 川	33.28	26,190	303,230
留 萌	82.46	65,769	300,992
宗 谷	226.69	184,097	305,644
オホーツク	119.86	93,505	324,438
釧路	220.02	200,404	344,223
十 勝	31.84	28,033	330,004

(注) 事業経費は、標準経費（一部事業においては実行経費）に査定係数を乗じたものである。

(7) 付帯施設等整備

区分 (総合) 振興局	鳥 獣 害 防 止 施 設 等 整 備						
	野 ね ず み			エ ゾ シ カ			
	殺 ぞ 剤 散 布	防 ぞ 溝	忌 避 剤 散 布	枝 条 巻 き	侵 入 防 止 柵	食 害 防 止	
	空 中	地 上	延 長	面 積	面 積	延 長	面 積
面 積	面 積	延 長	面 積	面 積	延 長	面 積	
(ha)	(ha)	(m)	(ha)	(ha)	(m)	(ha)	
計	36,733.78	2,547.57		25.00	50.24	82,401	
渡 島	897.94	52.00					
檜 山	424.57						
後 志	1,351.46	56.94					
胆 振	3,148.86	57.78				3,216	
日 高	1,471.95	21.32			29.34	11,288	
石 狩	55.03	138.96					
空 知	1,217.43	39.85					
上 川	1,430.76						
留 萌	450.65	2.04					
宗 谷	245.29	211.55					
オホーツク	9,893.78	8.99					
根 室	1,413.06	7.01				1,008	
釧 路	1,674.97	1,899.27		25.00	20.90	66,889	
十 勝	13,058.03	51.86					

6 森林作業道公共作業種別実績(補助(一般民有林))

- (1) 育成単層林整備 (人工造林)
- (2) 育成単層林整備 (下刈・除伐・保育間伐・間伐・枝打ち)
- (3) 育成複層林整備 (樹下植栽等)
- (4) 育成複層林整備 (下刈・除伐・保育間伐・間伐・枝打ち)
- (5) 育成複層林整備 (更新伐)

(1) 育成単層林整備(人工造林)

(単位:本、m、円)

区 分	市 町 村		森 林 組 合		そ の 他		合 計					m当たり		
	路線数	延長	路線数	延長	路線数	延長	路線数	延長	標準経費	事業経費	補助額	標準経費	事業経費	補助額
全道計	1	827	10	7,069	8	6,250	19	14,146	39,889,473	67,766,913	26,004,827	2,820	4,791	1,838
檜 山			2	500	2	1,009	4	1,509	4,815,688	8,186,667	3,257,305	3,191	5,425	2,159
後 志			3	3,733	2	1,253	5	4,986	16,811,510	28,579,565	10,544,751	3,372	5,732	2,115
胆 振			3	1,460	1	950	4	2,410	4,546,996	8,012,145	3,626,055	1,887	3,325	1,505
空 知					3	3,038	3	3,038	6,899,478	11,729,111	4,284,048	2,271	3,861	1,410
宗 谷			1	450			1	450	1,721,497	2,926,544	1,083,906	3,826	6,503	2,409
釧 路	1	827	1	926			2	1,753	5,094,304	8,332,881	3,208,762	2,906	4,753	1,830

(注) 事業経費は、標準経費(一部事業においては実行経費)に査定係数を乗じたものである。

(2) 育成単層林整備(下刈・除伐・保育間伐・間伐・枝打ち)

(単位:本、m、円)

区 分	市 町 村		森 林 組 合		そ の 他		合 計					m当たり		
	路線数	延長	路線数	延長	路線数	延長	路線数	延長	標準経費	事業経費	補助額	標準経費	事業経費	補助額
全道計	8	3,435	9	3,005	25	10,434	42	16,874	33,620,911	55,906,520	20,845,517	1,992	3,313	1,235
渡 島			5	1,035	15	3,596	20	4,631	5,911,820	10,050,085	3,665,767	1,277	2,170	792
檜 山			1	337	8	4,791	9	5,128	9,835,581	16,720,484	6,139,116	1,918	3,261	1,197
後 志	1	295			1	192	2	487	784,339	1,333,376	490,407	1,611	2,738	1,007
石 狩	4	2,000	1	858			5	2,858	5,392,449	9,167,161	3,541,243	1,887	3,208	1,239
空 知	2	515					2	515	443,089	753,250	301,301	860	1,463	585
上 川	1	625			1	1,855	2	2,480	8,198,599	12,688,607	4,819,115	3,306	5,116	1,943
オホーツク			2	775			2	775	3,055,034	5,193,557	1,888,568	3,942	6,701	2,437

(注) 事業経費は、標準経費(一部事業においては実行経費)に査定係数を乗じたものである。

(3) 育成複層林整備(樹下植栽等)

(単位:本、m、円)

区 分	市 町 村		森 林 組 合		そ の 他		合 計					m当たり		
	路線数	延長	路線数	延長	路線数	延長	路線数	延長	標準経費	事業経費	補助額	標準経費	事業経費	補助額
実績なし														

(注) 事業経費は、標準経費(一部事業においては実行経費)に査定係数を乗じたものである。

(4) 育成複層林整備(下刈・除伐・保育間伐・間伐・枝打ち)

(単位:本、m、円)

区 分	市 町 村		森 林 組 合		そ の 他		合 計					m当たり		
	路線数	延長	路線数	延長	路線数	延長	路線数	延長	標準経費	事業経費	補助額	標準経費	事業経費	補助額
全道計			10	3,129	10	14,047	20	17,176	45,661,492	77,624,528	28,848,956	2,658	4,519	1,680
渡 島					3	4,092	3	4,092	13,848,490	23,542,432	8,719,422	3,384	5,753	2,131
檜 山					2	1,375	2	1,375	3,879,519	6,595,181	2,586,604	2,821	4,796	1,881
後 志			2	1,038	1	420	3	1,458	2,352,292	3,998,894	1,461,310	1,613	2,743	1,002
胆 振			8	2,091	1	1,420	9	3,511	9,183,113	15,611,289	5,779,810	2,616	4,446	1,646
日 高					1	4,275	1	4,275	12,699,590	21,589,303	7,996,039	2,971	5,050	1,870
上 川					1	960	1	960	1,697,496	2,885,743	1,068,794	1,768	3,006	1,113
オホーツク					1	1,505	1	1,505	2,000,992	3,401,686	1,236,977	1,330	2,260	822

(注) 事業経費は、標準経費(一部事業においては実行経費)に査定係数を乗じたものである。

(5) 育成複層林整備(更新伐)

(単位:本、m、円)

区 分	市 町 村		森 林 組 合		そ の 他		合 計					m当たり		
	路線数	延長	路線数	延長	路線数	延長	路線数	延長	標準経費	事業経費	補助額	標準経費	事業経費	補助額
総 計	1	400			2	700	3	1,100	4,118,349	7,001,192	2,772,808	3,744	6,365	2,521
後 志	1	400			1	100	2	500	1,361,867	2,315,173	898,400	2,724	4,630	1,797
釧 路					1	600	1	600	2,756,482	4,686,019	1,874,408	4,594	7,810	3,124

(注) 事業経費は、標準経費(一部事業においては実行経費)に査定係数を乗じたものである。

7 振興局別公共造林実績（一般民有林）

- (1) 事業区分別公共造林実績
- (2) 森林機能区分別公共造林事業実績

(1) 事業区分別公共造林実績

全道計

(単位:ha、m、本)

区 分		森 林 環 境 保 全 整 備 事 業			農 山 漁 村 地 域 整 備 交 付 金			美しい森林づくり 基盤整備交付金
		森林環境保全直 接支援事業	特 定 森 林 再 生 事 業	計	森 林 空 間 綜 合 整 備 事 業	の 整 備 事 業	計	
育 成 単 層 林	再 造 林	4,850.68		4,850.68				
	被 害 地 造 林	817.87	540.63	1,358.50				
	拡 大 造 林	690.47	4.02	694.49				
	(準 備 地 拵)	1,017.63	106.79	1,124.42				
	(特 殊 地 拵)	149.60	198.73	348.33				
	(特 殊 地 拵 (震 災))	16.12		16.12				
	小 計	6,359.02	544.65	6,903.67				
	下 刈	21,655.80	88.49	21,744.29		0.46	0.46	
	倒 木 起 こ し							
	枝 打 ち	1,291.26		1,291.26				
	除 伐	192.08		192.08				
	保 育 間 伐	5,766.47	39.79	5,806.26		7.62	7.62	65.49
	間 伐	7,216.42		7,216.42		15.83	15.83	126.06
更 新 伐								
計	42,481.05	672.93	43,153.98		23.91	23.91	191.55	
育 成 複 層 林	樹 下 植 栽	427.79		427.79		12.15	12.15	0.50
	誘 導 造 林	234.78		234.78				
	か き 起 こ し 等							
	小 計	662.57		662.57		12.15	12.15	0.50
	下 刈	4,006.59		4,006.59		21.03	21.03	
	倒 木 起 こ し							
	枝 打 ち	252.52		252.52				
	除 伐	5.60		5.60				
	保 育 間 伐	1,547.74		1,547.74		11.58	11.58	
	間 伐	2,336.16		2,336.16				1.26
	整 理 伐	128.25		128.25				
	人 工 林 整 理 伐							
	長 期 育 成 循 環 施 業							
受 光 伐 等	718.33		718.33		23.90	23.90		
小 計	846.58		846.58		23.90	23.90		
計	9,657.76		9,657.76		68.66	68.66	1.76	
付 帯 施 設 等 整 備	林 内 作 業 場 等							
	林 床 保 全 整 備							
	野 ね ず み 鳥 獣 害 防 止 施 設 等 整 備	殺 殺 剤 散 布	36,667.91	65.87	36,733.78			
		防 溝	2,540.56	7.01	2,547.57			
	エ ン シ ン カ	忌 避 剤 散 布	25.00		25.00			
		枝 条 巻 き	50.24		50.24			
		侵 入 防 止 柵	81,375	1,026	82,401			
食 害 防 止 チ ュ ー ブ								
標 識 類 等								
森 林 作 業 道 整 備		49,096	3,280	52,376				
森 林 保 全 再 生 整 備								
合 計		52,138.81	672.93	52,811.74		92.57	92.57	193.31

(注) 道有林は含まない。

区 分		森 林 環 境 保 全 整 備 事 業			農 山 漁 村 地 域 整 備 交 付 金			美しい森林づくり 基盤整備交付金
		森林環境保全直 接支援事業	特 定 森 林 再 生 事 業	計	森 林 空 間 的 整 備 事 業	の 森 林 整 備 事 業	計	
育 成 単 層 林 整 備	人 工 造 林	再 造 林	150.88		150.88			
		被 害 地 造 林	43.07	37.22	80.29			
		拡 大 造 林	16.73	3.00	19.73			
		(準 備 地 拵)	12.79	12.01	24.80			
		(特 殊 地 拵)	9.34	38.42	47.76			
		(特 殊 地 拵 (震 災))						
	小 計	210.68	40.22	250.90				
	下 刈	1,070.26	12.92	1,083.18				
	倒 木 起 こ し							
	枝 打 ち	69.42		69.42				
	除 伐	15.88		15.88				
	保 育 間 伐	410.17		410.17				
	間 伐	421.68		421.68				
	更 新 伐							
計	2,198.09	53.14	2,251.23					
育 成 複 層 林 整 備	樹 下 植 栽 等	樹 下 植 栽	17.37		17.37			
		誘 導 造 林						
		か き 起 こ し 等						
		小 計	17.37		17.37			
	下 刈	193.17		193.17				
	倒 木 起 こ し							
	枝 打 ち							
	除 伐							
	保 育 間 伐	194.01		194.01				
	間 伐	25.18		25.18				
	更 新 伐	整 理 伐						
		人 工 林 整 理 伐						
		長 期 育 成 循 環 施 業						
		受 光 伐 等	21.68		21.68			
小 計	21.68		21.68					
計	451.41		451.41					
付 帯 施 設 等 整 備	林 内 作 業 場 等							
	林 床 保 全 整 備							
	鳥 獣 害 防 止 施 設 等 整 備	野 ね ず み	殺 せ 剤 散 布	885.02	12.92	897.94		
			防 溝	52.00		52.00		
	エ ソ シ カ	忌 避 剤 散 布						
		枝 条 巻 き						
		侵 入 防 止 柵						
標 識 類 等								
食 害 防 止 チ ュ ー ブ								
森 林 作 業 道 整 備		8,723		8,723				
森 林 保 全 再 生 整 備								
合 計		2,649.50	53.14	2,702.64				

(注) 道有林は含まない。

檜山振興局

(単位:ha、m、本)

区 分		森 林 環 境 保 全 整 備 事 業			農 山 漁 村 地 域 整 備 交 付 金			美しい森林づくり 基盤整備交付金
		森林環境保全直 接支援事業	特 定 森 林 再 生 事 業	計	森 林 空 間 綜 合 整 備 事 業	の 森 林 整 備 事 業	計	
育 成 単 層 林 整 備	人 工 造 林	再 造 林	60.30		60.30			
		被 害 地 造 林	13.91	31.62	45.53			
		拡 大 造 林	15.88		15.88			
		(準 備 地 拵)	8.45		8.45			
		(特 殊 地 拵)	5.93	19.01	24.94			
		(特 殊 地 拵 (震 災))						
	小 計	90.09	31.62	121.71				
	下 刈	602.63	6.39	609.02				
	倒 木 起 こ し							
	枝 打 ち	133.73		133.73				
	除 伐	1.68		1.68				
	保 育 間 伐	377.58		377.58			38.09	
	間 伐	221.48		221.48			10.16	
	更 新 伐							
計	1,427.19	38.01	1,465.20			48.25		
育 成 複 層 林 整 備	樹 下 植 栽 等	樹 下 植 栽	9.85		9.85			
		誘 導 造 林	1.16		1.16			
		か き 起 こ し 等						
		小 計	11.01		11.01			
	下 刈	88.09		88.09				
	倒 木 起 こ し							
	枝 打 ち	32.06		32.06				
	除 伐							
	保 育 間 伐	73.61		73.61				
	間 伐	2.04		2.04				
	更 新 伐	整 理 伐						
		人 工 林 整 理 伐						
		長 期 育 成 循 環 施 業						
		受 光 伐 等						
小 計								
計	206.81		206.81					
付 帯 施 設 等 整 備	林 内 作 業 場 等							
	林 床 保 全 整 備							
	鳥 獣 害 防 止 施 設 等 整 備	野 ね ず み	殺 そ 剤 散 布	424.57		424.57		
			防 溝					
	エ ソ シ カ	忌 避 剤 散 布	枝 条 巻 き					
			侵 入 防 止 柵					
			食 害 防 止 チ ュ ー ブ					
標 識 類 等								
森 林 作 業 道 整 備		8,012		8,012				
森 林 保 全 再 生 整 備								
合 計		1,634.00	38.01	1,672.01			48.25	

(注) 道有林は含まない。

区 分		森 林 環 境 保 全 整 備 事 業			農 山 漁 村 地 域 整 備 交 付 金			美しい森林づくり 基盤整備交付金
		森林環境保全直 接支援事業	特 定 森 林 再 生 事 業	計	森 林 空 間 整 備 事 業	の 森 林 空 間 整 備 事 業	計	
育 成 単 層 林 整 備	人 工 造 林	再 造 林	106.96		106.96			
		被 害 地 造 林	18.19		18.19			
		拡 大 造 林	70.18		70.18			
		(準 備 地 拵)	7.31		7.31			
		(特 殊 地 拵)	17.00		17.00			
		(特 殊 地 拵 (震 災))						
	小 計	195.33		195.33				
	下 刈	1,405.51		1,405.51				
	倒 木 起 こ し							
	枝 打 ち	24.97		24.97				
	除 伐	24.47		24.47				
	保 育 間 伐	429.86		429.86				
	間 伐	188.93		188.93				
	更 新 伐							
計	2,269.07		2,269.07					
育 成 複 層 林 整 備	樹 下 植 栽 等	樹 下 植 栽	24.22		24.22			
		誘 導 造 林						
		か き 起 こ し 等						
		小 計	24.22		24.22			
	下 刈	411.77		411.77				
	倒 木 起 こ し							
	枝 打 ち							
	除 伐							
	保 育 間 伐	518.55		518.55				
	間 伐	35.15		35.15				
	更 新 伐	整 理 伐						
		人 工 林 整 理 伐						
		長 期 育 成 循 環 施 業						
		受 光 伐 等	29.18		29.18			
小 計	29.18		29.18					
計	1,018.87		1,018.87					
付 帯 施 設 等 整 備	林 内 作 業 場 等							
	林 床 保 全 整 備							
	鳥 獣 害 防 止 施 設 等 整 備	野 ね ず み	殺 そ 剤 散 布	1,351.46		1,351.46		
			防 溝	56.94		56.94		
	エ ソ シ カ	忌 避 剤 散 布	枝 条 巻 き					
			侵 入 防 止 柵					
			食 害 防 止 チ ュ ー ブ					
標 識 類 等								
森 林 作 業 道 整 備		8,181		8,181				
森 林 保 全 再 生 整 備								
合 計		3,287.94		3,287.94				

(注) 道有林は含まない。

区 分		森 林 環 境 保 全 整 備 事 業			農 山 漁 村 地 域 整 備 交 付 金			美しい森林づくり 基盤整備交付金
		森林環境保全直 接支援事業	特 定 森 林 再 生 事 業	計	森 林 空 間 整 備 事 業	の 森 林 整 備 事 業	計	
育 成 単 層 林	人 工 造 林	再 造 林	247.47		247.47			
		被 害 地 造 林	58.00		58.00			
		拡 大 造 林	57.72		57.72			
		(準 備 地 拵)	87.11		87.11			
		(特 殊 地 拵)	24.30		24.30			
		(特 殊 地 拵 (震 災))	16.12		16.12			
	小 計	363.19		363.19				
	下	刈	1,451.04		1,451.04			
	倒 木 除 保 育 間 更 新 計	倒 木 起 こ し						
		枝 打 ち	0.86		0.86			
		除 伐	33.84		33.84			
		保 育 間 伐	236.63		236.63			
		間 伐	163.03		163.03			
		更 新 伐						
計		2,248.59		2,248.59				
育 成 複 層 林	樹 下 植 栽 等	樹 下 植 栽	51.40		51.40			
		誘 導 造 林						
		か き 起 こ し 等						
		小 計	51.40		51.40			
	下	刈	246.62		246.62			
	倒 木 除 保 育 間 更 新 計	倒 木 起 こ し						
		枝 打 ち						
		除 伐						
		保 育 間 伐	154.58		154.58			
		間 伐	179.39		179.39			
		整 理 伐						
	人 工 林 整 理 伐 受 光 伐 等 小 計	人 工 林 整 理 伐						
		長 期 育 成 循 環 施 業						
		受 光 伐 等	38.40		38.40			
小 計		38.40		38.40				
計		670.39		670.39				
付 帯 施 設 等 整 備	林 内 作 業 場 等							
	林 床 保 全 整 備							
	野 ね ず み	殺 そ 剤 散 布	3,148.86		3,148.86			
		防 溝	57.78		57.78			
	エ ソ シ カ	忌 避 剤 散 布						
		枝 条 巻 き						
		侵 入 防 止 柵	3,216		3,216			
		食 害 防 止 チ ュ ー ブ						
標 識 類 等								
森 林 作 業 道 整 備		4,971	3,280	8,251				
森 林 保 全 再 生 整 備								
合 計		2,918.98		2,918.98				

(注) 道有林は含まない。

区 分		森 林 環 境 保 全 整 備 事 業			農 山 漁 村 地 域 整 備 交 付 金			美しい森林づくり 基盤整備交付金
		森林環境保全直 接支援事業	特 定 森 林 再 生 事 業	計	森 林 空 間 総 合 整 備 事 業	の 森 整 備 事 業	計	
育 成 単 層 林 整 備	人 工 造 林	再 造 林	188.69		188.69			
		被 害 地 造 林	18.67		18.67			
		拡 大 造 林	41.38		41.38			
		(準 備 地 拵)	37.37		37.37			
		(特 殊 地 拵)	5.15		5.15			
		(特 殊 地 拵 (震 災))						
	小 計	248.74		248.74				
	下	刈	782.21		782.21			
	倒 木 起 こ し 枝 打 ち 除 伐 保 育 間 伐 間 伐 更 新 伐 計	刈	782.21		782.21			
		倒 木 起 こ し						
		枝 打 ち	156.62		156.62			
		除 伐	11.07		11.07			
		保 育 間 伐	494.13		494.13			
		間 伐	444.23		444.23			
更 新 伐								
計		2,137.00		2,137.00				
育 成 複 層 林 整 備	樹 下 植 栽 誘 導 造 林 か き 起 こ し 等 小 計	樹 下 植 栽						
		誘 導 造 林						
		か き 起 こ し 等						
		小 計						
	下	刈	17.43		17.43			
	倒 木 起 こ し 枝 打 ち 除 伐 保 育 間 伐 間 伐 更 新 伐 計	刈	17.43		17.43			
		倒 木 起 こ し						
		枝 打 ち						
		除 伐						
		保 育 間 伐	227.91		227.91			
		間 伐	492.28		492.28			
	更 新 伐							
	計		737.62		737.62			
	付 帯 施 設 等 整 備	林 内 作 業 場 等						
林 床 保 全 整 備								
野 ね ず み 鳥 獣 害 防 止 施 設 等 整 備		殺 殺 剤 散 布	空 中	1,471.95		1,471.95		
		防 溝	地 上	21.32		21.32		
エ ソ ン シ カ		忌 避 剤 散 布						
		枝 条 巻 き		29.34		29.34		
		侵 入 防 止 柵		11,288		11,288		
標 識 類 等								
食 害 防 止 チ ュ ー ブ								
森 林 作 業 道 整 備			4,275		4,275			
森 林 保 全 再 生 整 備								
合 計			2,874.62		2,874.62			

(注) 道有林は含まない。

区 分		森 林 環 境 保 全 整 備 事 業			農 山 漁 村 地 域 整 備 交 付 金			美しい森林づくり 基盤整備交付金
		森林環境保全直 接支援事業	特 定 森 林 再 生 事 業	計	森 林 空 間 総 合 整 備 事 業	の 森 整 備 事 業	計	
育 成 単 層 林 整 備	人 工 造 林	再 造 林	32.97		32.97			
		被 害 地 造 林	9.03		9.03			
		拡 大 造 林	21.61		21.61			
		(準 備 地 拵)	5.01		5.01			
		(特 殊 地 拵)	4.11		4.11			
		(特 殊 地 拵 (震 災))						
	小 計	63.61		63.61				
	下	刈	189.92		189.92			
	倒 木 起 こ し 枝 打 ち 除 伐 保 育 間 伐 間 伐 更 新 伐 計	刈						
		倒 木 起 こ し						
		枝 打 ち						
		除 伐						
		保 育 間 伐	1.88		1.88			
		間 伐	92.85		92.85			15.87
更 新 伐								
計		348.26		348.26			15.87	
育 成 複 層 林 整 備	樹 下 植 栽 誘 導 造 林 か き 起 こ し 等 小 計	樹 下 植 栽	5.41		5.41			0.50
		誘 導 造 林						
		か き 起 こ し 等						
		小 計	5.41		5.41			0.50
	下	刈	106.27		106.27			
	倒 木 起 こ し 枝 打 ち 除 伐 保 育 間 伐 間 伐 更 新 伐 計	刈						
		倒 木 起 こ し						
		枝 打 ち						
		除 伐						
		保 育 間 伐	17.92		17.92	6.78	6.78	
		間 伐	41.39		41.39			
	整 理 伐 人 工 林 整 理 伐 長 期 育 成 循 環 施 業 受 光 伐 等 小 計 計	整 理 伐						
		人 工 林 整 理 伐						
		長 期 育 成 循 環 施 業						
受 光 伐 等		25.14		25.14				
小 計	25.14		25.14					
計		196.13		196.13	6.78	6.78	0.50	
付 帯 施 設 等 整 備	林 内 作 業 場 等							
	林 床 保 全 整 備							
	野 ね ず み 鳥 獣 害 防 止 施 設 等 整 備	殺 殺 剤 散 布	空 中	55.03		55.03		
		防 溝	地 上	138.96		138.96		
	エ ソ シ カ	忌 避 剤 散 布						
		枝 条 巻 き						
		侵 入 防 止 柵						
	標 識 類 等							
森 林 作 業 道 整 備		2,858		2,858				
森 林 保 全 再 生 整 備								
合 計		544.39		544.39	6.78	6.78	16.37	

(注) 道有林は含まない。

区 分		森 林 環 境 保 全 整 備 事 業			農 山 漁 村 地 域 整 備 交 付 金			美しい森林づくり 基盤整備交付金
		森林環境保全直 接支援事業	特 定 森 林 再 生 事 業	計	森 林 空 間 総 合 整 備 事 業	の 整 備 事 業	計	
育 成 単 層 林 整 備	人 工 造 林	再 造 林	290.48		290.48			
		被 害 地 造 林	15.43		15.43			
		拡 大 造 林	30.19		30.19			
		(準 備 地 拵)	15.89		15.89			
		(特 殊 地 拵)	5.44		5.44			
		(特 殊 地 拵 (震 災))						
	小 計	336.10		336.10				
	下	刈	1,161.51		1,161.51			
	倒 木 起 こ し 枝 打 ち 除 伐 保 育 間 伐 間 伐 更 新 伐 計	刈						
		倒 木 起 こ し						
		枝 打 ち						
		除 伐	4.86		4.86			
		保 育 間 伐	252.40		252.40			
		間 伐	316.88		316.88			
更 新 伐								
計		2,071.75		2,071.75				
育 成 複 層 林 整 備	樹 下 植 栽 誘 導 造 林 か き 起 こ し 等 小 計	樹 下 植 栽	24.50		24.50			
		誘 導 造 林						
		か き 起 こ し 等						
		小 計	24.50		24.50			
	下	刈	288.96		288.96			
	倒 木 起 こ し 枝 打 ち 除 伐 保 育 間 伐 間 伐 更 新 伐 計	刈						
		倒 木 起 こ し						
		枝 打 ち						
		除 伐						
		保 育 間 伐	14.89		14.89			
		間 伐	138.37		138.37			
	整 理 伐 人 工 林 整 理 伐 長 期 育 成 循 環 施 業 受 光 伐 等 小 計 計	整 理 伐						
		人 工 林 整 理 伐						
		長 期 育 成 循 環 施 業						
受 光 伐 等		41.93		41.93				
小 計	41.93		41.93					
計		508.65		508.65				
付 帯 施 設 等 整 備	林 内 作 業 場 等							
	林 床 保 全 整 備							
	野 ね ず み 鳥 獣 害 防 止 施 設 等 整 備	殺 そ 剤 散 布	空 中	1,217.43		1,217.43		
		防 溝	地 上	39.85		39.85		
	エ ソ シ カ	忌 避 剤 散 布						
		枝 条 巻 き						
		侵 入 防 止 柵						
	標 識 類 等							
食 害 防 止 チ ュ ー ブ								
標 識 類 等								
森 林 作 業 道 整 備		3,553		3,553				
森 林 保 全 再 生 整 備								
合 計		2,580.40		2,580.40				

(注) 道有林は含まない。

区 分		森 林 環 境 保 全 整 備 事 業			農 山 漁 村 地 域 整 備 交 付 金			美しい森林づくり 基盤整備交付金
		森林環境保全直 接支援事業	特 定 森 林 再 生 事 業	計	森 林 空 間 総 合 整 備 事 業	の 森 林 整 備 事 業	計	
育 成 単 層 林 整 備	人 工 造 林	再 造 林	709.81		709.81			
		被 害 地 造 林	35.54	92.77	128.31			
		拡 大 造 林	77.31		77.31			
		(準 備 地 拵)	110.62	0.98	111.60			
		(特 殊 地 拵)	2.09	3.64	5.73			
		(特 殊 地 拵 (震 災))						
	小 計	822.66	92.77	915.43				
	下	刈	2,360.71		2,360.71			
	倒 木 起 こ し 枝 打 ち 除 伐 保 育 間 伐 間 伐 更 新 伐 計	刈	2,360.71		2,360.71			
		倒 木 起 こ し						
		枝 打 ち	54.73		54.73			
		除 伐	22.00		22.00			
		保 育 間 伐	378.16		378.16			15.81
		間 伐	1,037.90		1,037.90			82.31
更 新 伐								
計		4,676.16	92.77	4,768.93			98.12	
育 成 複 層 林 整 備	樹 下 植 栽 誘 導 造 林 か き 起 こ し 等 小 計	樹 下 植 栽	18.90		18.90			
		誘 導 造 林	8.80		8.80			
		か き 起 こ し 等						
		小 計	27.70		27.70			
	下	刈	143.92		143.92			
	倒 木 起 こ し 枝 打 ち 除 伐 保 育 間 伐 間 伐 更 新 伐 計	刈	143.92		143.92			
		倒 木 起 こ し						
		枝 打 ち	24.44		24.44			
		除 伐						
		保 育 間 伐	50.70		50.70			
		間 伐	217.88		217.88			1.26
	整 理 伐 人 工 林 整 理 伐 長 期 育 成 循 環 施 業 受 光 伐 等 小 計 計	整 理 伐						
		人 工 林 整 理 伐						
		長 期 育 成 循 環 施 業						
受 光 伐 等		33.28		33.28				
小 計	33.28		33.28					
計		497.92		497.92			1.26	
付 帯 施 設 等 整 備	林 内 作 業 場 等							
	林 床 保 全 整 備							
	鳥 獣 害 防 止 施 設 等 整 備	野 ね ず み	殺 そ 剤 散 布	1,430.76		1,430.76		
			防 溝					
		忌 避 剤 散 布						
	エ ソ シ カ	枝 条 巻 き						
		侵 入 防 止 柵						
標 識 類 等								
森 林 作 業 道 整 備		3,440		3,440				
森 林 保 全 再 生 整 備								
合 計		5,174.08	92.77	5,266.85			99.38	

(注) 道有林は含まない。

区 分		森 林 環 境 保 全 整 備 事 業			農 山 漁 村 地 域 整 備 交 付 金			美しい森林づくり 基盤整備交付金
		森林環境保全直 接支援事業	特 定 森 林 再 生 事 業	計	森 林 空 間 総 合 整 備 事 業	の 森 林 整 備 事 業	計	
育 成 単 層 林 整 備	人 工 造 林	再 造 林	29.59		29.59			
		被 害 地 造 林	4.51		4.51			
		拡 大 造 林	17.10		17.10			
		(準 備 地 拵)						
		(特 殊 地 拵)						
		(特 殊 地 拵 (震 災))						
	小 計	51.20		51.20				
	下 刈	411.00		411.00				
	倒 木 起 こ し							
	枝 打 ち							
	除 伐							
	保 育 間 伐	163.69		163.69				
	間 伐	359.10		359.10				
更 新 伐								
計	984.99		984.99					
育 成 複 層 林 整 備	樹 下 植 栽 等	樹 下 植 栽	25.16		25.16			
		誘 導 造 林	62.92		62.92			
		か き 起 こ し 等						
		小 計	88.08		88.08			
	下 刈	502.01		502.01				
	倒 木 起 こ し							
	枝 打 ち							
	除 伐							
	保 育 間 伐	21.76		21.76				
	間 伐	182.38		182.38				
	整 理 伐	36.68		36.68				
	更 新 伐							
	長 期 育 成 循 環 施 業							
受 光 伐 等	45.78		45.78					
小 計	82.46		82.46					
計	876.69		876.69					
付 帯 施 設 等 整 備	林 内 作 業 場 等							
	林 床 保 全 整 備							
	野 ね ず み	殺 そ 剤 散 布	450.65		450.65			
		防 溝	2.04		2.04			
	エ ソ シ カ	忌 避 剤 散 布						
		枝 条 巻 き						
		侵 入 防 止 柵						
食 害 防 止 チ ュ ー ブ								
標 識 類 等								
森 林 作 業 道 整 備								
森 林 保 全 再 生 整 備								
合 計		1,861.68		1,861.68				

(注) 道有林は含まない。

区 分		森 林 環 境 保 全 整 備 事 業			農 山 漁 村 地 域 整 備 交 付 金			美しい森林づくり 基盤整備交付金
		森林環境保全直 接支援事業	特 定 森 林 再 生 事 業	計	森 林 空 間 綜 合 整 備 事 業	の 整 備 事 業	計	
育 成 単 層 林	人 工 造 林	再 造 林	92.39		92.39			
		被 害 地 造 林	35.62		35.62			
		拡 大 造 林	56.54		56.54			
		(準 備 地 拵)	21.52		21.52			
		(特 殊 地 拵)	10.00		10.00			
		(特 殊 地 拵 (震 災))						
	小 計	184.55		184.55				
	下 刈	1,125.54		1,125.54				
	倒 木 起 こ し							
	枝 打 ち	46.56		46.56				
	除 伐	0.64		0.64				
	保 育 間 伐	293.54		293.54			4.88	
	間 伐	487.90		487.90				
	更 新 伐							
計	2,138.73		2,138.73			4.88		
育 成 複 層 林	樹 下 植 栽 等	樹 下 植 栽	126.69		126.69			
		誘 導 造 林	94.80		94.80			
		か き 起 こ し 等						
		小 計	221.49		221.49			
	下 刈	867.18		867.18				
	倒 木 起 こ し							
	枝 打 ち							
	除 伐							
	保 育 間 伐	6.64		6.64				
	間 伐	227.21		227.21				
	更 新 伐	整 理 伐	91.57		91.57			
		人 工 林 整 理 伐						
		長 期 育 成 循 環 施 業						
		受 光 伐 等	135.12		135.12			
小 計	226.69		226.69					
計	1,549.21		1,549.21					
付 帯 施 設 等 整 備	林 内 作 業 場 等							
	林 床 保 全 整 備							
	鳥 獣 害 防 止 施 設 等 整 備	野 ね ず み	殺 そ 剤 散 布	245.29		245.29		
		防 溝	空 中 地 上	211.55		211.55		
	エ ソ シ カ	忌 避 剤 散 布						
		枝 条 巻 き						
		侵 入 防 止 柵						
標 識 類 等	食 害 防 止 チ ュ ー ブ							
森 林 作 業 道 整 備		450		450				
森 林 保 全 再 生 整 備								
合 計		3,687.94		3,687.94			4.88	

(注) 道有林は含まない。

区 分		森 林 環 境 保 全 整 備 事 業			農 山 漁 村 地 域 整 備 交 付 金			美しい森林づくり 基盤整備交付金
		森林環境保全直 接支援事業	特 定 森 林 再 生 事 業	計	森 林 空 間 綜 合 整 備 事 業	の 森 林 整 備 事 業	計	
育 成 単 層	人 工 造 林	再 造 林	1,466.57		1,466.57			
		被 害 地 造 林	208.18	63.94	272.12			
		拡 大 造 林	112.57		112.57			
		(準 備 地 拵)	133.44	20.50	153.94			
		(特 殊 地 拵)	31.36	41.34	72.70			
		(特 殊 地 拵 (震 災))						
	小 計	1,787.32	63.94	1,851.26				
	下	刈	5,029.76	39.87	5,069.63			
	林 整 備	倒 木 起 こ し						
		枝 打 ち	174.66		174.66			
		除 伐	73.16		73.16			
		保 育 間 伐	1,462.58	39.79	1,502.37	7.62	7.62	6.71
		間 伐	1,539.83		1,539.83			17.72
		更 新 伐						
計		10,067.31	143.60	10,210.91	7.62	7.62	24.43	
育 成 複 層	樹 下 植 栽 等	樹 下 植 栽	43.71		43.71	7.95	7.95	
		誘 導 造 林	18.00		18.00			
		か き 起 こ し 等						
		小 計	61.71		61.71	7.95	7.95	
	下	刈	243.61		243.61	7.95	7.95	
	林 整 備	倒 木 起 こ し						
		枝 打 ち						
		除 伐	3.00		3.00			
		保 育 間 伐	60.81		60.81			
		間 伐	336.04		336.04			
		更 新 伐						
	林 整 備	整 理 伐						
		人 工 林 整 理 伐						
		長 期 育 成 循 環 施 業						
受 光 伐 等		95.96		95.96	23.90	23.90		
小 計	95.96		95.96	23.90	23.90			
計		801.13		801.13	39.80	39.80		
付 帯 施 設 等 整 備	林 内 作 業 場 等							
	林 床 保 全 整 備							
	鳥 獣 害 防 止 施 設 等 整 備	野 ね ず み	殺 せ 剤 散 布	9,853.91	39.87	9,893.78		
			防 溝	8.99		8.99		
	エ ソ シ カ	忌 避 剤 散 布						
		枝 条 巻 き						
		侵 入 防 止 柵						
	標 識 類 等							
	食 害 防 止 チ ュ ー ブ							
	森 林 作 業 道 整 備		2,280		2,280			
森 林 保 全 再 生 整 備								
合 計		10,868.44	143.60	11,012.04	47.42	47.42	24.43	

(注) 道有林は含まない。

根室振興局

(単位:ha、m、本)

区 分		森 林 環 境 保 全 整 備 事 業			農 山 漁 村 地 域 整 備 交 付 金			美しい森林づくり 基盤整備交付金
		森林環境保全直 接支援事業	特 定 森 林 再 生 事 業	計	森 林 空 間 総 合 整 備 事 業	の 森 林 整 備 事 業	計	
育 成 単 層 林 整 備	人 工 造 林	再 造 林	108.83		108.83			
		被 害 地 造 林	9.08	5.40	14.48			
		拡 大 造 林	35.05	1.02	36.07			
		(準 備 地 拵)	26.59		26.59			
		(特 殊 地 拵)						
		(特 殊 地 拵 (震 災))						
	小 計	152.96	6.42	159.38				
	下 刈	543.20	25.31	568.51				
	倒 木 起 こ し							
	枝 打 ち	44.62		44.62				
	除 伐							
	保 育 間 伐	22.69		22.69				
	間 伐	250.68		250.68				
	更 新 伐							
計	1,014.15	31.73	1,045.88					
育 成 複 層 林 整 備	樹 下 植 栽 等	樹 下 植 栽						
		誘 導 造 林						
		か き 起 こ し 等						
		小 計						
	下 刈	11.34		11.34				
	倒 木 起 こ し							
	枝 打 ち							
	除 伐							
	保 育 間 伐	0.22		0.22				
	間 伐	24.96		24.96				
	更 新 伐	整 理 伐						
		人 工 林 整 理 伐						
		長 期 育 成 循 環 施 業						
		受 光 伐 等						
小 計								
計	36.52		36.52					
付 帯 施 設 等 整 備	林 内 作 業 場 等							
	林 床 保 全 整 備							
	鳥 獣 害 防 止 施 設 等 整 備	野 ね ず み	殺 せ 剤 散 布	1,406.78	6.28	1,413.06		
			防 溝		7.01	7.01		
	エ ン シ ン カ	忌 避 剤 散 布						
		枝 条 巻 き						
		侵 入 防 止 柵	1,008		1,008			
標 識 類 等	食 害 防 止 チ ュ ー ブ							
森 林 作 業 道 整 備								
森 林 保 全 再 生 整 備								
合 計		1,050.67	31.73	1,082.40				

(注) 道有林は含まない。

区 分		森 林 環 境 保 全 整 備 事 業			農 山 漁 村 地 域 整 備 交 付 金			美しい森林づくり 基盤整備交付金
		森林環境保全直 接支援事業	特 定 森 林 再 生 事 業	計	森 林 空 間 的 整 備 事 業	の 森 林 整 備 事 業	計	
育 成 単 層 林 整 備	人 工 造 林	再 造 林	335.98		335.98			
		被 害 地 造 林	167.32	70.20	237.52			
		拡 大 造 林	76.90		76.90			
		(準 備 地 拵)	131.24		131.24			
		(特 殊 地 拵)		4.00	4.00			
		(特 殊 地 拵 (震 災))						
	小 計	580.20	70.20	650.40				
	下 刈	1,365.88	4.00	1,369.88				
	倒 木 起 こ し							
	枝 打 ち	115.32		115.32				
	除 伐							
	保 育 間 伐	233.57		233.57				
	間 伐	526.24		526.24				
	更 新 伐							
計	2,821.21	74.20	2,895.41					
育 成 複 層 林 整 備	樹 下 植 栽 等	樹 下 植 栽	74.78		74.78			
		誘 導 造 林	49.10		49.10			
		か き 起 こ し 等						
		小 計	123.88		123.88			
	下 刈	787.54		787.54				
	倒 木 起 こ し							
	枝 打 ち	188.78		188.78				
	除 伐							
	保 育 間 伐	152.37		152.37				
	間 伐	387.25		387.25				
	更 新 伐	整 理 伐						
		人 工 林 整 理 伐						
		長 期 育 成 循 環 施 業						
		受 光 伐 等	220.02		220.02			
小 計	220.02		220.02					
計	1,859.84		1,859.84					
付 帯 施 設 等 整 備	林 内 作 業 場 等							
	林 床 保 全 整 備							
	鳥 獣 害 防 止 施 設 等 整 備	野 ね ず み	殺 害 剤 散 布	1,668.17	6.80	1,674.97		
			防 溝	1,899.27		1,899.27		
	エ ン シ カ	忌 避 剤 散 布		25.00		25.00		
			枝 条 巻 き	20.90		20.90		
			侵 入 防 止 柵	65,863	1,026	66,889		
	標 識 類 等							
食 害 防 止 チ ュ ー ブ								
森 林 作 業 道 整 備		2,353		2,353				
森 林 保 全 再 生 整 備								
合 計		4,681.05	74.20	4,755.25				

(注) 道有林は含まない。

区 分		森 林 環 境 保 全 整 備 事 業			農 山 漁 村 地 域 整 備 交 付 金			美しい森林づくり 基盤整備交付金
		森林環境保全直 接支援事業	特 定 森 林 再 生 事 業	計	森 林 空 間 綜 合 整 備 事 業	の 森 林 整 備 事 業	計	
育 成 単 層	人 工 造 林	再 造 林	1,029.76		1,029.76			
		被 害 地 造 林	181.32	239.48	420.80			
		拡 大 造 林	61.31		61.31			
		(準 備 地 拵)	420.29	73.30	493.59			
		(特 殊 地 拵)	34.88	92.32	127.20			
		(特 殊 地 拵 (震 災))						
	小 計	1,272.39	239.48	1,511.87				
	下	刈	4,156.63		4,156.63	0.46	0.46	
	林 整 備	倒 木 起 こ し						
		枝 打 ち	469.77		469.77			
		除 伐	4.48		4.48			
		保 育 間 伐	1,009.59		1,009.59			
		間 伐	1,165.69		1,165.69	15.83	15.83	
		更 新 伐						
計		8,078.55	239.48	8,318.03	16.29	16.29		
育 成 複 層	樹 下 植 栽 等	樹 下 植 栽	5.80		5.80	4.20	4.20	
		誘 導 造 林						
		か き 起 こ し 等						
		小 計	5.80		5.80	4.20	4.20	
	下	刈	98.68		98.68	13.08	13.08	
	林 整 備	倒 木 起 こ し						
		枝 打 ち	7.24		7.24			
		除 伐	2.60		2.60			
		保 育 間 伐	53.77		53.77	4.80	4.80	
		間 伐	46.64		46.64			
		更 新 伐						
	整 理 伐							
	人 工 林 整 理 伐							
	長 期 育 成 循 環 施 業							
受 光 伐 等	31.84		31.84					
小 計	31.84		31.84					
計		246.57		246.57	22.08	22.08		
付 帯 施 設 等 整 備	林 内 作 業 場 等							
	林 床 保 全 整 備							
	鳥 獣 害 防 止 施 設 等 整 備	野 ね ず み	殺 そ 剤 散 布	13,058.03		13,058.03		
			防 溝	51.86		51.86		
	エ ソ シ カ	忌 避 剤 散 布						
		枝 条 巻 き						
		侵 入 防 止 柵						
標 識 類 等	食 害 防 止 チ ュ ー ブ							
森 林 作 業 道 整 備								
森 林 保 全 再 生 整 備								
合 計		8,325.12	239.48	8,564.60	38.37	38.37		

(注) 道有林は含まない。

(2) 森林機能区分別公共造林事業実績

全道計

(単位:ha)

区 分		公 益 的 機 能 別 施 業 森 林				木材等生産林	合 計	
		水源涵養林 <small>かん</small>	山地災害防 止 林	生活環境保 全 林	保健・文化機能 等維持林			
育 成 単 層 林 整 備	人	再 造 林	1,358.05	66.19	108.63	19.55	3,298.26	4,850.68
		被 害 地 造 林	297.79	23.16	107.22	3.22	927.11	1,358.50
	工	拡 大 造 林	161.08	1.86	2.42	5.72	523.41	694.49
		(準 備 地 拵)	268.31	44.38	49.17	8.69	753.87	1,124.42
		(特 殊 地 拵)	36.51	17.36			294.46	348.33
	造 林	(特 殊 地 拵 (震 災))	3.98	0.92			11.22	16.12
		小 計	1,816.92	91.21	218.27	28.49	4,748.78	6,903.67
		下 刈	5,502.35	411.69	479.29	119.76	15,231.66	21,744.75
	層 林 整 備	倒 木 起 こ し						
		枝 打 ち	199.88	35.83	23.88		1,031.67	1,291.26
		除 伐	97.16	3.66			91.26	192.08
		保 育 間 伐	1,102.66	253.33	79.27	21.60	4,422.51	5,879.37
		間 伐	2,215.67	760.84	119.60	161.56	4,100.64	7,358.31
		更 新 伐						
計		10,934.64	1,556.56	920.31	331.41	29,626.52	43,369.44	
育 成 複 層 林 整 備	樹 下 植 栽 等	樹 下 植 栽	122.49	6.88	6.02	13.60	291.45	440.44
		誘 導 造 林	13.26	1.00		12.56	207.96	234.78
		か き 起 こ し 等						
		小 計	135.75	7.88	6.02	26.16	499.41	675.22
	下 刈	下 刈	943.29	173.64	29.90	131.87	2,748.92	4,027.62
		倒 木 起 こ し						
		枝 打 ち	19.81	13.74		33.07	185.90	252.52
	層 林 整 備	除 伐					5.60	5.60
		保 育 間 伐	675.20	44.67	25.81	112.84	700.80	1,559.32
		間 伐	816.13	53.28		133.65	1,334.36	2,337.42
	更 新 伐	整 理 伐	12.20				116.05	128.25
		人 工 林 整 理 伐						
		長 期 育 成 循 環 施 業						
		受 光 伐 等	188.26	25.95	6.30	36.85	484.87	742.23
小 計		200.46	25.95	6.30	36.85	600.92	870.48	
計	2,790.64	319.16	68.03	474.44	6,075.91	9,728.18		
合 計		13,725.28	1,875.72	988.34	805.85	35,702.43	53,097.62	

(注) 道有林は含まない。

渡島総合振興局

(単位:ha)

区 分		公 益 的 機 能 別 施 業 森 林				木材等生産林	合 計	
		水源涵養林 ^{かん}	山地災害防止林	生活環境保全林	保健・文化機能等維持林			
育 成 単 層	人	再 造 林	20.04				130.84	150.88
		被 害 地 造 林	14.53	0.72			65.04	80.29
	工 造	拡 大 造 林	7.17			0.10	12.46	19.73
		(準 備 地 拵)					24.80	24.80
		(特 殊 地 拵)	12.13	2.50			33.13	47.76
		(特 殊 地 拵 (震 災))						
	小 計	41.74	0.72		0.10	208.34	250.90	
	下 刈	274.54	27.61		15.55	765.48	1,083.18	
	林 整 備	倒 木 起 こ し						
		枝 打 ち	10.22	1.36			57.84	69.42
除 伐		9.19	3.66			3.03	15.88	
保 育 間 伐		107.32	49.22		0.09	253.54	410.17	
間 伐		123.86	95.14			202.68	421.68	
更 新 伐								
計		566.87	177.71		15.74	1,490.91	2,251.23	
育 成 複 層	樹 下 植 栽 等	樹 下 植 栽	1.76	1.45	2.72		11.44	17.37
		誘 導 造 林						
		か き 起 こ し 等						
		小 計	1.76	1.45	2.72		11.44	17.37
	下 刈	51.87	25.69	12.12		103.49	193.17	
	林 整 備	倒 木 起 こ し						
		枝 打 ち						
		除 伐						
		保 育 間 伐	44.53			0.82	148.66	194.01
		間 伐	25.18					25.18
更 新 伐								
林 整 備	整 理 伐	整 理 伐						
		人 工 林 整 理 伐						
	受 光 伐 等	長 期 育 成 循 環 施 業						
		受 光 伐 等	5.92	13.07			2.69	21.68
小 計	5.92	13.07			2.69	21.68		
計	129.26	40.21	14.84	0.82	266.28	451.41		
合 計		696.13	217.92	14.84	16.56	1,757.19	2,702.64	

(注) 道有林は含まない。

檜山振興局

(単位:ha)

区 分		公 益 的 機 能 別 施 業 森 林				木材等生産林	合 計	
		水源涵養林 ^{かん}	山地災害防止林	生活環境保全林	保健・文化機能等維持林			
育 成 単 層	人	再 造 林	6.08	1.03			53.19	60.30
		被 害 地 造 林	11.19	4.03			30.31	45.53
	工	拡 大 造 林	0.53				15.35	15.88
		(準 備 地 拵)					8.45	8.45
		(特 殊 地 拵)		4.86			20.08	24.94
	林	(特 殊 地 拵 (震 災))						
		小 計	17.80	5.06			98.85	121.71
	層	下 刈	112.72	22.39	0.88	0.20	472.83	609.02
	林 整 備	倒 木 起 こ し						
		枝 打 ち	27.68				106.05	133.73
除 伐						1.68	1.68	
保 育 間 伐		101.16	41.91			272.60	415.67	
間 伐		48.47	40.93			142.24	231.64	
更 新 伐								
計		307.83	110.29	0.88	0.20	1,094.25	1,513.45	
育 成 複 層	樹 下 植 栽	樹 下 植 栽	3.21	4.29			2.35	9.85
		誘 導 造 林	0.16	1.00				1.16
	等	か き 起 こ し 等						
		小 計	3.37	5.29			2.35	11.01
	層	下 刈	38.42	16.30			33.37	88.09
	林 整 備	倒 木 起 こ し						
		枝 打 ち	0.40	3.40			28.26	32.06
		除 伐						
		保 育 間 伐	13.00				60.61	73.61
		間 伐					2.04	2.04
更 新 伐	整 理 伐							
	人 工 林 整 理 伐							
	長 期 育 成 循 環 施 業							
	受 光 伐 等							
備	小 計							
計	55.19	24.99			126.63	206.81		
合 計		363.02	135.28	0.88	0.20	1,220.88	1,720.26	

(注) 道有林は含まない。

後志総合振興局

(単位:ha)

区 分		公 益 的 機 能 別 施 業 森 林				木材等生産林	合 計	
		水源涵養林 ^{かん}	山地災害防止林	生活環境保全林	保健・文化機能等維持林			
育 成 単 層 林 整 備	人	再 造 林	16.45	0.49			90.02	106.96
		被 害 地 造 林	5.48		3.88		8.83	18.19
	工	拡 大 造 林	22.23		0.20		47.75	70.18
		(準 備 地 拵)					7.31	7.31
		(特 殊 地 拵)	8.57				8.43	17.00
	林	(特 殊 地 拵 (震 災))						
		小 計	44.16	0.49	4.08		146.60	195.33
	層	下 刈	488.36	22.89	8.17	1.92	884.17	1,405.51
	整 備	倒 木 起 こ し						
		枝 打 ち	7.88				17.09	24.97
		除 伐	20.14				4.33	24.47
		保 育 間 伐	108.83	1.68	2.04	0.24	317.07	429.86
		間 伐	55.94				132.99	188.93
		更 新 伐						
計		725.31	25.06	14.29	2.16	1,502.25	2,269.07	
育 成 複 層 林 整 備	樹 下 植 栽 等	樹 下 植 栽					24.22	24.22
		誘 導 造 林						
		か き 起 こ し 等						
		小 計					24.22	24.22
	層	下 刈	101.68			15.87	294.22	411.77
	整 備	倒 木 起 こ し						
		枝 打 ち						
		除 伐						
		保 育 間 伐	331.54		19.03		167.98	518.55
		間 伐	33.75				1.40	35.15
		更 新 伐						
	林 整 備	整 理	整 理 伐					
			人 工 林 整 理 伐					
		新 伐	長 期 育 成 循 環 施 業					
受 光 伐 等			8.48				20.70	29.18
小 計	8.48				20.70	29.18		
計	475.45		19.03	15.87	508.52	1,018.87		
合 計		1,200.76	25.06	33.32	18.03	2,010.77	3,287.94	

(注) 道有林は含まない。

胆振総合振興局

(単位:ha)

区 分		公 益 的 機 能 別 施 業 森 林				木材等生産林	合 計	
		水源涵養林 ^{かん}	山地災害防止林	生活環境保全林	保健・文化機能等維持林			
育 成 単 層	人	再 造 林	63.45			0.78	183.24	247.47
		被 害 地 造 林	4.93				53.07	58.00
	工	拡 大 造 林					57.72	57.72
		(準 備 地 拵)	41.57				45.54	87.11
		(特 殊 地 拵)					24.30	24.30
	林	(特殊地拵(震災))	3.98	0.92			11.22	16.12
		小 計	68.38			0.78	294.03	363.19
	層	下 刈	258.11	21.42		13.54	1,157.97	1,451.04
	林 整 備	倒 木 起 こ し						
		枝 打 ち					0.86	0.86
除 伐		33.46				0.38	33.84	
保 育 間 伐		34.62				202.01	236.63	
間 伐		62.83	9.55			90.65	163.03	
更 新 伐								
計		457.40	30.97		14.32	1,745.90	2,248.59	
育 成 複 層	樹 下 植 栽 等	樹 下 植 栽	33.22				18.18	51.40
		誘 導 造 林						
		か き 起 こ し 等						
		小 計	33.22				18.18	51.40
	層	下 刈	89.74				156.88	246.62
	林 整 備	倒 木 起 こ し						
		枝 打 ち						
		除 伐						
	林 整 備	保 育 間 伐	5.61	1.56			147.41	154.58
		間 伐					179.39	179.39
更 新		整 理 伐						
		人 工 林 整 理 伐						
伐		長 期 育 成 循 環 施 業						
	受 光 伐 等	27.00				11.40	38.40	
備	小 計	27.00				11.40	38.40	
層	計	155.57	1.56			513.26	670.39	
合 計		612.97	32.53		14.32	2,259.16	2,918.98	

(注) 道有林は含まない。

日高振興局

(単位:ha)

区 分		公 益 的 機 能 別 施 業 森 林				木材等生産林	合 計	
		水源涵養林 ^{かん}	山地災害防止林	生活環境保全林	保健・文化機能等維持林			
育 成 単 層 林 整 備	人	再 造 林	40.42	18.14			130.13	188.69
		被 害 地 造 林					18.67	18.67
	工	拡 大 造 林	7.73				33.65	41.38
		(準 備 地 拵)	2.02	10.74			24.61	37.37
		(特 殊 地 拵)	5.15					5.15
	林	(特 殊 地 拵 (震 災))						
		小 計	48.15	18.14			182.45	248.74
	層	下 刈	190.82	45.53			545.86	782.21
	林 整 備	倒 木 起 こ し						
		枝 打 ち	51.81	17.10			87.71	156.62
		除 伐	2.91				8.16	11.07
		保 育 間 伐	104.81	65.23			324.09	494.13
		間 伐	97.22	141.09			205.92	444.23
		更 新 伐						
計		495.72	287.09			1,354.19	2,137.00	
育 成 複 層 林 整 備	樹 下 植 栽 等	樹 下 植 栽						
		誘 導 造 林						
		か き 起 こ し 等						
		小 計						
	層	下 刈		9.93			7.50	17.43
		倒 木 起 こ し						
	林 整 備	枝 打 ち						
		除 伐						
		保 育 間 伐	162.21	43.11			22.59	227.91
	林 整 備	間 伐	292.92				199.36	492.28
		更 新	整 理 伐					
			人 工 林 整 理 伐					
		伐	長 期 育 成 循 環 施 業					
			受 光 伐 等					
小 計								
計	455.13	53.04			229.45	737.62		
合 計		950.85	340.13			1,583.64	2,874.62	

(注) 道有林は含まない。

石狩振興局

(単位:ha)

区 分		公 益 的 機 能 別 施 業 森 林				木材等生産林	合 計	
		水源涵養林 ^{かん}	山地災害防止林	生活環境保全林	保健・文化機能等維持林			
育 成 単 層 林 整 備	人 工 造 林	再 造 林	23.58				9.39	32.97
		被 害 地 造 林	3.33				5.70	9.03
		拡 大 造 林	4.14				17.47	21.61
		(準 備 地 拵)					5.01	5.01
		(特 殊 地 拵)	1.41				2.70	4.11
		(特 殊 地 拵 (震 災))						
		小 計	31.05				32.56	63.61
	下 刈	54.04		0.98	1.57	133.33	189.92	
	倒 木 起 こ し							
	枝 打 ち							
	除 伐							
	保 育 間 伐					1.88	1.88	
	間 伐	33.87			21.95	52.90	108.72	
	更 新 伐							
計	118.96		0.98	23.52	220.67	364.13		
育 成 複 層 林 整 備	樹 下 植 栽 等	樹 下 植 栽	3.08			0.50	2.33	5.91
		誘 導 造 林						
		か き 起 こ し 等						
		小 計	3.08			0.50	2.33	5.91
	下 刈	44.89				61.38	106.27	
	倒 木 起 こ し							
	枝 打 ち							
	除 伐							
	保 育 間 伐	5.08		6.78		12.84	24.70	
	間 伐	15.88				25.51	41.39	
	更 新 伐	整 理 伐						
		人 工 林 整 理 伐						
		長 期 育 成 循 環 施 業						
		受 光 伐 等	9.49				15.65	25.14
小 計		9.49				15.65	25.14	
計	78.42		6.78	0.50	117.71	203.41		
合 計		197.38		7.76	24.02	338.38	567.54	

(注) 道有林は含まない。

空知総合振興局

(単位:ha)

区 分		公 益 的 機 能 別 施 業 森 林				木材等生産林	合 計	
		水源涵養林 ^{かん}	山地災害防止林	生活環境保全林	保健・文化機能等維持林			
育 成 単 層	人	再 造 林	107.16	1.07	0.19		182.06	290.48
		被 害 地 造 林	0.80			2.00	12.63	15.43
	工	拡 大 造 林	6.22				23.97	30.19
		(準 備 地 拵)	4.45				11.44	15.89
		(特 殊 地 拵)	1.20				4.24	5.44
	林	(特殊地拵(震災))						
		小 計	114.18	1.07	0.19	2.00	218.66	336.10
	層	下 刈	299.90	6.03			855.58	1,161.51
	林 整 備	倒 木 起 こ し						
		枝 打 ち						
除 伐		4.86					4.86	
保 育 間 伐		26.41			3.61	222.38	252.40	
間 伐		147.57	5.68		10.16	153.47	316.88	
更 新 伐								
計		592.92	12.78	0.19	15.77	1,450.09	2,071.75	
育 成	樹 下 植 栽	樹 下 植 栽	7.39				17.11	24.50
		誘 導 造 林						
	等	か き 起 こ し 等						
		小 計	7.39				17.11	24.50
複 層	下 刈	27.98				260.98	288.96	
	倒 木 起 こ し							
	枝 打 ち							
	除 伐							
	保 育 間 伐					14.89	14.89	
	間 伐	20.79				117.58	138.37	
林 整 備	更	整 理 伐						
		人 工 林 整 理 伐						
	新 伐	長 期 育 成 循 環 施 業						
		受 光 伐 等	10.62				31.31	41.93
		小 計	10.62				31.31	41.93
計	66.78				441.87	508.65		
合 計		659.70	12.78	0.19	15.77	1,891.96	2,580.40	

(注) 道有林は含まない。

上川総合振興局

(単位:ha)

区 分		公 益 的 機 能 別 施 業 森 林				木材等生産林	合 計	
		水源涵養林 ^{かん}	山地災害防止林	生活環境保全林	保健・文化機能等維持林			
育 成 単 層	人	再 造 林	395.75	6.81	1.19		306.06	709.81
		被 害 地 造 林	62.23	4.83			61.25	128.31
	工	拡 大 造 林	30.94	1.86		5.62	38.89	77.31
		(準 備 地 拵)	71.91	2.21			37.48	111.60
		(特 殊 地 拵)	5.40				0.33	5.73
	林	(特 殊 地 拵 (震 災))						
		小 計	488.92	13.50	1.19	5.62	406.20	915.43
	層	下 刈	1,208.18	55.61	1.03	11.20	1,084.69	2,360.71
	林 整 備	倒 木 起 こ し						
		枝 打 ち	20.05				34.68	54.73
除 伐		11.31				10.69	22.00	
保 育 間 伐		154.67	29.09		5.04	205.17	393.97	
間 伐		638.59	31.27			450.35	1,120.21	
更 新 伐								
計		2,521.72	129.47	2.22	21.86	2,191.78	4,867.05	
育 成 複 層	樹 下 植 栽 等	樹 下 植 栽	9.65				9.25	18.90
		誘 導 造 林					8.80	8.80
		か き 起 こ し 等						
		小 計	9.65				18.05	27.70
	層	下 刈	97.27			11.07	35.58	143.92
	林 整 備	倒 木 起 こ し						
		枝 打 ち					24.44	24.44
		除 伐						
		保 育 間 伐	34.90				15.80	50.70
		間 伐	113.32	26.30			79.52	219.14
更 新 伐								
林 整 備	整 理 伐	整 理 伐						
		人 工 林 整 理 伐						
	新 伐	長 期 育 成 循 環 施 業						
		受 光 伐 等	17.34				15.94	33.28
小 計	17.34				15.94	33.28		
計	272.48	26.30		11.07	189.33	499.18		
合 計		2,794.20	155.77	2.22	32.93	2,381.11	5,366.23	

(注) 道有林は含まない。

留萌振興局

(単位:ha)

区 分		公 益 的 機 能 別 施 業 森 林				木材等生産林	合 計	
		水源涵養林 ^{かん}	山地災害防止林	生活環境保全林	保健・文化機能等維持林			
育 成 単 層	人	再 造 林	4.80				24.79	29.59
		被 害 地 造 林	0.49				4.02	4.51
	工	拡 大 造 林	1.40				15.70	17.10
		(準 備 地 拵)						
		(特 殊 地 拵)						
	林	(特 殊 地 拵 (震 災))						
		小 計	6.69				44.51	51.20
	層	下 刈	48.54	3.00			359.46	411.00
	林 整 備	倒 木 起 こ し						
		枝 打 ち						
除 伐								
保 育 間 伐		28.98				134.71	163.69	
間 伐		49.92	10.08			299.10	359.10	
更 新 伐								
計		134.13	13.08			837.78	984.99	
育 成 複 層	樹 下 植 栽 等	樹 下 植 栽	9.81				15.35	25.16
		誘 導 造 林	0.90				62.02	62.92
		か き 起 こ し 等						
		小 計	10.71				77.37	88.08
	層	下 刈	63.69	3.70			434.62	502.01
	林 整 備	倒 木 起 こ し						
		枝 打 ち						
		除 伐						
		保 育 間 伐	17.44				4.32	21.76
		間 伐	48.50	20.76			113.12	182.38
更 新 伐								
林 整 備	整 理 伐	整 理 伐				36.68	36.68	
		人 工 林 整 理 伐						
	受 光 伐 等	長 期 育 成 循 環 施 業						
		受 光 伐 等	9.81				35.97	45.78
小 計	9.81				72.65	82.46		
計	150.15	24.46			702.08	876.69		
合 計		284.28	37.54			1,539.86	1,861.68	

(注) 道有林は含まない。

宗谷総合振興局

(単位:ha)

区 分		公 益 的 機 能 別 施 業 森 林				木材等生産林	合 計	
		水源涵養林 ^{かん}	山地災害防止林	生活環境保全林	保健・文化機能等維持林			
育 成 単 層 林 整 備	人	再 造 林	9.86				82.53	92.39
		被 害 地 造 林	14.55	10.00			11.07	35.62
	工	拡 大 造 林	24.50				32.04	56.54
		(準 備 地 拵)					21.52	21.52
		(特 殊 地 拵)		10.00				10.00
	林	(特 殊 地 拵 (震 災))						
		小 計	48.91	10.00			125.64	184.55
	層	下 刈	471.17	28.46		4.85	621.06	1,125.54
	整 備	倒 木 起 こ し						
		枝 打 ち	10.58				35.98	46.56
		除 伐					0.64	0.64
		保 育 間 伐	78.46	9.00			210.96	298.42
		間 伐	119.28			36.38	332.24	487.90
		更 新 伐						
計		728.40	47.46		41.23	1,326.52	2,143.61	
育 成 複 層 林 整 備	樹 下 植 栽 等	樹 下 植 栽	18.37		3.30	0.95	104.07	126.69
		誘 導 造 林	12.20				82.60	94.80
		か き 起 こ し 等						
		小 計	30.57		3.30	0.95	186.67	221.49
	層	下 刈	91.82		8.93	14.25	752.18	867.18
	整 備	倒 木 起 こ し						
		枝 打 ち						
		除 伐						
		保 育 間 伐					6.64	6.64
		間 伐	42.00				185.21	227.21
	更 新 伐	整 理 伐	12.20				79.37	91.57
		人 工 林 整 理 伐						
		長 期 育 成 循 環 施 業						
		受 光 伐 等	21.17		6.30	0.95	106.70	135.12
層	小 計	33.37		6.30	0.95	186.07	226.69	
計	197.76		18.53	16.15	1,316.77	1,549.21		
合 計		926.16	47.46	18.53	57.38	2,643.29	3,692.82	

(注) 道有林は含まない。

オホーツク総合振興局

(単位:ha)

区 分		公 益 的 機 能 別 施 業 森 林				木材等生産林	合 計	
		水源涵養林 ^{かん}	山地災害防止林	生活環境保全林	保健・文化機能等維持林			
育 成 単 層	人	再 造 林	178.85	19.66	10.05		1,258.01	1,466.57
		被 害 地 造 林	68.06	3.58	0.17		200.31	272.12
	工	拡 大 造 林	9.15				103.42	112.57
		(準 備 地 拵)	40.83	9.60	1.04		102.47	153.94
		(特 殊 地 拵)	2.65				70.05	72.70
	林	(特 殊 地 拵 (震 災))						
		小 計	256.06	23.24	10.22		1,561.74	1,851.26
	層	下 刈	525.03	42.74	44.45	1.65	4,455.76	5,069.63
	林 整 備	倒 木 起 こ し						
		枝 打 ち	26.33		1.60		146.73	174.66
除 伐		12.29				60.87	73.16	
保 育 間 伐		93.87	11.52	11.42	7.62	1,392.27	1,516.70	
間 伐		309.06	291.23			957.26	1,557.55	
更 新 伐								
計		1,222.64	368.73	67.69	9.27	8,574.63	10,242.96	
育 成 複 層	樹 下 植 栽 等	樹 下 植 栽				7.95	43.71	51.66
		誘 導 造 林					18.00	18.00
	等	か き 起 こ し 等						
		小 計				7.95	61.71	69.66
層	下 刈	102.11			7.95	141.50	251.56	
林 整 備	倒 木 起 こ し							
	枝 打 ち							
	除 伐					3.00	3.00	
	保 育 間 伐	23.97				36.84	60.81	
	間 伐	109.61	3.18			223.25	336.04	
	更 新 伐	整 理 伐						
		人 工 林 整 理 伐						
長 期 育 成 循 環 施 業								
受 光 伐 等		16.94			23.90	79.02	119.86	
小 計	16.94			23.90	79.02	119.86		
計	252.63	3.18		39.80	545.32	840.93		
合 計		1,475.27	371.91	67.69	49.07	9,119.95	11,083.89	

(注) 道有林は含まない。

根室振興局

(単位:ha)

区 分		公 益 的 機 能 別 施 業 森 林				木材等生産林	合 計	
		水源涵養林 ^{かん}	山地災害防止林	生活環境保全林	保健・文化機能等維持林			
育 成 層	人	再 造 林	34.11		13.76	0.18	60.78	108.83
		被 害 地 造 林	2.18		0.28	1.22	10.80	14.48
	工	拡 大 造 林	32.37		2.22		1.48	36.07
		(準 備 地 拵)	5.49				21.10	26.59
		(特 殊 地 拵)						
	林	(特 殊 地 拵 (震 災))						
		小 計	68.66		16.26	1.40	73.06	159.38
	層	下	266.92	1.98	55.52	14.02	230.07	568.51
	林 整 備	倒 木 起 こ し						
		枝 打 ち	7.84	9.42	7.10		20.26	44.62
除 伐								
保 育 間 伐		5.82		7.70		9.17	22.69	
間 伐		123.69	8.32	31.25	58.29	29.13	250.68	
更 新 伐								
計		472.93	19.72	117.83	73.71	361.69	1,045.88	
育 成 層		樹 下 植 栽 等	樹 下 植 栽					
	誘 導 造 林							
	か き 起 こ し 等							
	小 計							
	層	下	4.27				7.07	11.34
	林 整 備	倒 木 起 こ し						
		枝 打 ち						
		除 伐						
		保 育 間 伐	0.22					0.22
		間 伐	17.59			7.37		24.96
更 新 伐								
林 整 備	整 理	整 理 伐						
		人 工 林 整 理 伐						
	新 伐	長 期 育 成 循 環 施 業						
		受 光 伐 等						
小 計								
計	22.08			7.37	7.07	36.52		
合 計		495.01	19.72	117.83	81.08	368.76	1,082.40	

(注) 道有林は含まない。

釧路総合振興局

(単位:ha)

区 分		公 益 的 機 能 別 施 業 森 林				木材等生産林	合 計	
		水源涵養林 ^{かん}	山地災害防 止 林	生活環境保 全 林	保健・文化機能 等維持林			
育 成 層 林 整 備	人 工 造 林	再 造 林	130.04		3.64	18.59	183.71	335.98
		被 害 地 造 林	48.17				189.35	237.52
		拡 大 造 林	0.65				76.25	76.90
		(準 備 地 拵)	17.20	6.72		8.69	98.63	131.24
		(特 殊 地 拵)					4.00	4.00
		(特 殊 地 拵 (震 災))						
		小 計	178.86		3.64	18.59	449.31	650.40
	下 刈	221.42	28.40	13.42	38.93	1,067.71	1,369.88	
	倒 木 起 こ し							
	枝 打 ち					115.32	115.32	
	除 伐							
	保 育 間 伐	36.71	10.34		5.00	181.52	233.57	
	間 伐	52.32	45.05		18.95	409.92	526.24	
	更 新 伐							
計	489.31	83.79	17.06	81.47	2,223.78	2,895.41		
育 成 層 林 整 備	樹 下 植 栽 等	樹 下 植 栽	30.20	1.14			43.44	74.78
		誘 導 造 林				12.56	36.54	49.10
		か き 起 こ し 等						
		小 計	30.20	1.14		12.56	79.98	123.88
	下 刈	200.48	118.02	5.58	69.65	393.81	787.54	
	倒 木 起 こ し							
	枝 打 ち	12.17	10.34		33.07	133.20	188.78	
	除 伐							
	保 育 間 伐				107.22	45.15	152.37	
	間 伐	96.59	3.04		126.28	161.34	387.25	
	更 新 伐	整 理 伐						
		人 工 林 整 理 伐						
		長 期 育 成 循 環 施 業						
		受 光 伐 等	35.97	12.88		12.00	159.17	220.02
小 計		35.97	12.88		12.00	159.17	220.02	
計	375.41	145.42	5.58	360.78	972.65	1,859.84		
合 計		864.72	229.21	22.64	442.25	3,196.43	4,755.25	

(注) 道有林は含まない。

区 分		公 益 的 機 能 別 施 業 森 林				木材等生産林	合 計	
		水源涵養林 ^{かん}	山地災害防止林	生活環境保全林	保健・文化機能等維持林			
育 成 単 層 林 整 備	人	再 造 林	327.46	18.99	79.80		603.51	1,029.76
		被 害 地 造 林	61.85		102.89		256.06	420.80
	工	拡 大 造 林	14.05				47.26	61.31
		(準 備 地 拵)	84.84	15.11	48.13		345.51	493.59
		(特 殊 地 拵)					127.20	127.20
	林	(特 殊 地 拵 (震 災))						
		小 計	403.36	18.99	182.69		906.83	1,511.87
	層	下 刈	1,082.60	105.63	354.84	16.33	2,597.69	4,157.09
	整 備	倒 木 起 こ し						
		枝 打 ち	37.49	7.95	15.18		409.15	469.77
		除 伐	3.00				1.48	4.48
		保 育 間 伐	221.00	35.34	58.11		695.14	1,009.59
		間 伐	353.05	82.50	88.35	15.83	641.79	1,181.52
更 新 伐								
計		2,100.50	250.41	699.17	32.16	5,252.08	8,334.32	
育 成 複 層 林 整 備	樹 下 植 栽	樹 下 植 栽	5.80			4.20		10.00
		誘 導 造 林						
	等	か き 起 こ し 等						
		小 計	5.80				4.20	10.00
	層	下 刈	29.07		3.27	13.08	66.34	111.76
	復 層	倒 木 起 こ し						
		枝 打 ち	7.24					7.24
		除 伐					2.60	2.60
		保 育 間 伐	36.70			4.80	17.07	58.57
	林 整 備	間 伐					46.64	46.64
		更	整 理 伐					
			人 工 林 整 理 伐					
		新 伐	長 期 育 成 循 環 施 業					
受 光 伐 等			25.52				6.32	31.84
小 計			25.52				6.32	31.84
計	104.33		3.27	22.08	138.97	268.65		
合 計		2,204.83	250.41	702.44	54.24	5,391.05	8,602.97	

(注) 道有林は含まない。

8 道単独事業等

未来につなぐ森づくり推進事業

未来につなぐ森づくり推進事業

区分 (総合) 振興局	循環利用		流動化		合計	
	面積 (ha)	補助額 (円)	面積 (ha)	補助額 (円)	面積 (ha)	補助額 (円)
合計	5,848.61	622,093,852	440.66	47,543,728	6,289.27	669,637,580
渡島	209.83	32,571,249			209.83	32,571,249
檜山	108.08	18,096,911	2.86	533,742	110.94	18,630,653
後志	193.37	31,740,515			193.37	31,740,515
胆振	353.97	45,208,444	6.72	844,191	360.69	46,052,635
日高	194.61	23,551,702	4.20	358,781	198.81	23,910,483
石狩	60.65	6,244,958			60.65	6,244,958
空知	295.09	33,329,494	24.55	3,245,997	319.64	36,575,491
上川	772.30	74,302,793	84.43	7,421,243	856.73	81,724,036
留萌	96.41	12,679,374			96.41	12,679,374
宗谷	276.11	28,090,812	10.20	1,947,951	286.31	30,038,763
オホーツク	1,258.11	132,866,345	218.98	24,731,910	1,477.09	157,598,255
根室	126.32	16,482,175			126.32	16,482,175
釧路	676.13	55,763,303			676.13	55,763,303
十勝	1,227.63	111,165,777	88.72	8,459,913	1,316.35	119,625,690

(注) 補助額は、道が市町村に補助した額である。

9 過去5か年の造林実績

(1) 人工造林

ア 補助
イ 融
ウ 自 助 資 力

(2) 被害地造林

ア 補助
イ 融
ウ 自 助 資 力

(3) 下刈・除間伐(補助)

ア 育成単層林整備
イ 育成複層林整備

(1) 人工造林

ア 補 助

(単位:ha)

(総合) 振興局名	年度	スギ	カラマツ	トドマツ	エゾマツ類	その他N	L	計	計		
									再	拡	
全 道 計	一般 民有 林	27	56.69	2,762.98	980.05	216.90	523.49	259.88	4,799.99	3,875.76	924.23
		28	58.64	2,972.42	926.46	184.80	634.75	186.14	4,963.21	3,987.22	975.99
		29	50.02	3,321.91	998.56	143.66	680.75	154.16	5,349.06	4,509.40	839.66
		30	56.95	3,183.87	863.95	240.20	641.97	238.51	5,225.45	4,494.16	731.29
		元	44.26	3,688.75	872.16	166.56	586.23	187.21	5,545.17	4,850.68	694.49
	道 有 林	27	0.65	12.00	81.50	16.96	18.72		129.83	129.83	
		28		20.32	135.96	28.41	19.52	0.12	204.33	204.33	
		29		8.43	194.26	43.61	26.11		272.41	272.41	
		30	4.18	47.86	131.68	9.19	5.19		198.10	198.10	
		元	4.44	109.23	198.60	52.81	19.81	1.39	386.28	386.28	
渡 島	27	15.01	13.88	128.11		10.83	5.84	173.67	118.91	54.76	
	28	32.86	3.58	115.35		23.72	13.01	188.52	132.54	55.98	
	29	26.00	4.10	106.17		13.07	4.09	153.43	103.70	49.73	
	30	24.38	9.15	109.73		9.92	15.33	168.51	136.88	31.63	
	元	26.59	11.07	125.38		5.17	2.40	170.61	150.88	19.73	
檜 山	27	39.07	11.08	36.53		7.40	13.76	107.84	81.92	25.92	
	28	24.78	30.97	25.84		8.93	13.64	104.16	73.54	30.62	
	29	23.18	26.63	15.24		6.43	9.48	80.96	67.60	13.36	
	30	31.92	26.46	13.68		3.80	14.82	90.68	70.78	19.90	
	元	17.67	22.43	19.95		6.89	9.24	76.18	60.30	15.88	
後 志	27		30.35	122.53	16.05	36.99	43.76	249.68	132.56	117.12	
	28		41.72	137.87	6.59	62.80	20.39	269.37	145.97	123.40	
	29		40.29	136.60	0.26	24.23	17.00	218.38	108.09	110.29	
	30	0.65	31.82	128.30		17.50	35.90	214.17	118.36	95.81	
	元		31.66	78.93	6.70	32.37	27.48	177.14	106.96	70.18	
胆 振	27	1.00	168.41	125.31	10.31	27.71	10.25	342.99	262.56	80.43	
	28	1.00	222.56	107.33	13.48	39.13	8.79	392.29	307.53	84.76	
	29		224.26	97.25	21.23	38.20	11.49	392.43	292.74	99.69	
	30		194.73	108.64	6.72	13.07	5.91	329.07	259.67	69.40	
	元		169.76	83.00	5.74	28.06	18.63	305.19	247.47	57.72	
日 高	27	1.61	107.96	48.56		5.29	8.85	172.27	151.22	21.05	
	28		158.12	51.32		10.81	4.07	224.32	182.83	41.49	
	29	0.84	173.89	64.59	1.19		0.71	241.22	191.79	49.43	
	30		144.23	60.72		8.01	1.86	214.82	194.85	19.97	
	元		156.26	57.62		10.56	5.63	230.07	188.69	41.38	
石 狩	27		8.21	14.20		7.43	0.50	30.34	10.10	20.24	
	28		13.05	14.42		7.55	3.35	38.37	6.36	32.01	
	29		19.79	5.77		7.64		33.20	18.55	14.65	
	30		18.56	1.68	3.94	4.30	0.18	28.66	18.72	9.94	
	元		36.73	11.88	0.20	5.46	0.31	54.58	32.97	21.61	

(単位:ha)

(総合) 振興局名	年度	スギ	カラマツ	トドマツ	エゾマツ類	その他N	L	計	計	
									再	拡
空知	27		153.49	44.68		69.03	3.54	270.74	226.09	44.65
	28		131.92	53.29	0.62	86.67	4.91	277.41	247.33	30.08
	29		167.12	41.98		86.11	10.27	305.48	269.47	36.01
	30		163.40	37.90	0.26	72.74	22.23	296.53	266.37	30.16
	元		172.66	43.73	2.06	86.47	15.75	320.67	290.48	30.19
上川	27		354.38	102.55	24.56	73.09	18.88	573.46	481.97	91.49
	28		352.23	87.11	5.87	77.92	20.58	543.71	480.61	63.10
	29		403.78	121.18	43.20	91.62	28.24	688.02	587.34	100.68
	30		348.96	108.38	48.00	96.67	41.88	643.89	552.95	90.94
	元		543.07	94.65	34.99	96.61	17.80	787.12	709.81	77.31
留萌	27		0.75	12.22	8.54	0.28	0.24	22.03	5.31	16.72
	28		6.99	16.64	7.16	4.79		35.58	18.15	17.43
	29		9.20	13.61	9.71	5.91	2.41	40.84	30.17	10.67
	30		0.36	9.17	10.20	2.76	0.72	23.21	13.51	9.70
	元		7.99	26.97	4.40	7.33		46.69	29.59	17.10
宗谷	27		4.85	45.05	95.16	0.85	26.50	172.41	41.24	131.17
	28		7.88	59.22	87.46	0.70	25.32	180.58	70.72	109.86
	29		8.89	125.99	39.49	4.48	3.70	182.55	105.49	77.06
	30		8.03	42.44	77.08	11.39	27.16	166.10	89.62	76.48
	元		27.52	49.65	35.55	11.07	25.14	148.93	92.39	56.54
オホーツク	27		868.04	224.65	28.96	198.87	80.09	1,400.61	1,229.91	170.70
	28		799.83	194.13	48.12	158.38	33.72	1,234.18	1,077.57	156.61
	29		1,057.78	170.24	17.20	249.37	12.33	1,506.92	1,408.66	98.26
	30		968.98	156.93	55.72	281.25	29.45	1,492.33	1,390.27	102.06
	元		1,145.78	188.02	49.33	173.26	22.75	1,579.14	1,466.57	112.57
根室	27		49.28	1.64	9.00	25.74	15.80	101.46	82.54	18.92
	28		56.90	3.61	3.59	40.64	0.93	105.67	80.75	24.92
	29		73.21	4.43	7.47	49.52	1.23	135.86	119.47	16.39
	30		98.08		5.71	31.14	1.10	136.03	122.96	13.07
	元		89.00	1.15	17.38	31.87	5.50	144.90	108.83	36.07
釧路	27		213.41	1.18	10.61	3.98	0.72	229.90	164.66	65.24
	28		230.69	4.69	5.43	3.89	5.82	250.52	159.04	91.48
	29		254.13	46.90	1.02	5.27	32.63	339.95	227.10	112.85
	30		282.12	52.47	5.95	11.13	13.19	364.86	252.31	112.55
	元		344.88	43.02	0.95	8.16	15.87	412.88	335.98	76.90
十勝	27		778.89	72.84	13.71	56.00	31.15	952.59	886.77	65.82
	28		915.98	55.64	6.48	108.82	31.61	1,118.53	1,004.28	114.25
	29		858.84	48.61	2.89	98.90	20.58	1,029.82	979.23	50.59
	30		888.99	33.91	26.62	78.29	28.78	1,056.59	1,006.91	49.68
	元		929.94	48.21	9.26	82.95	20.71	1,091.07	1,029.76	61.31

人工造林(補助)

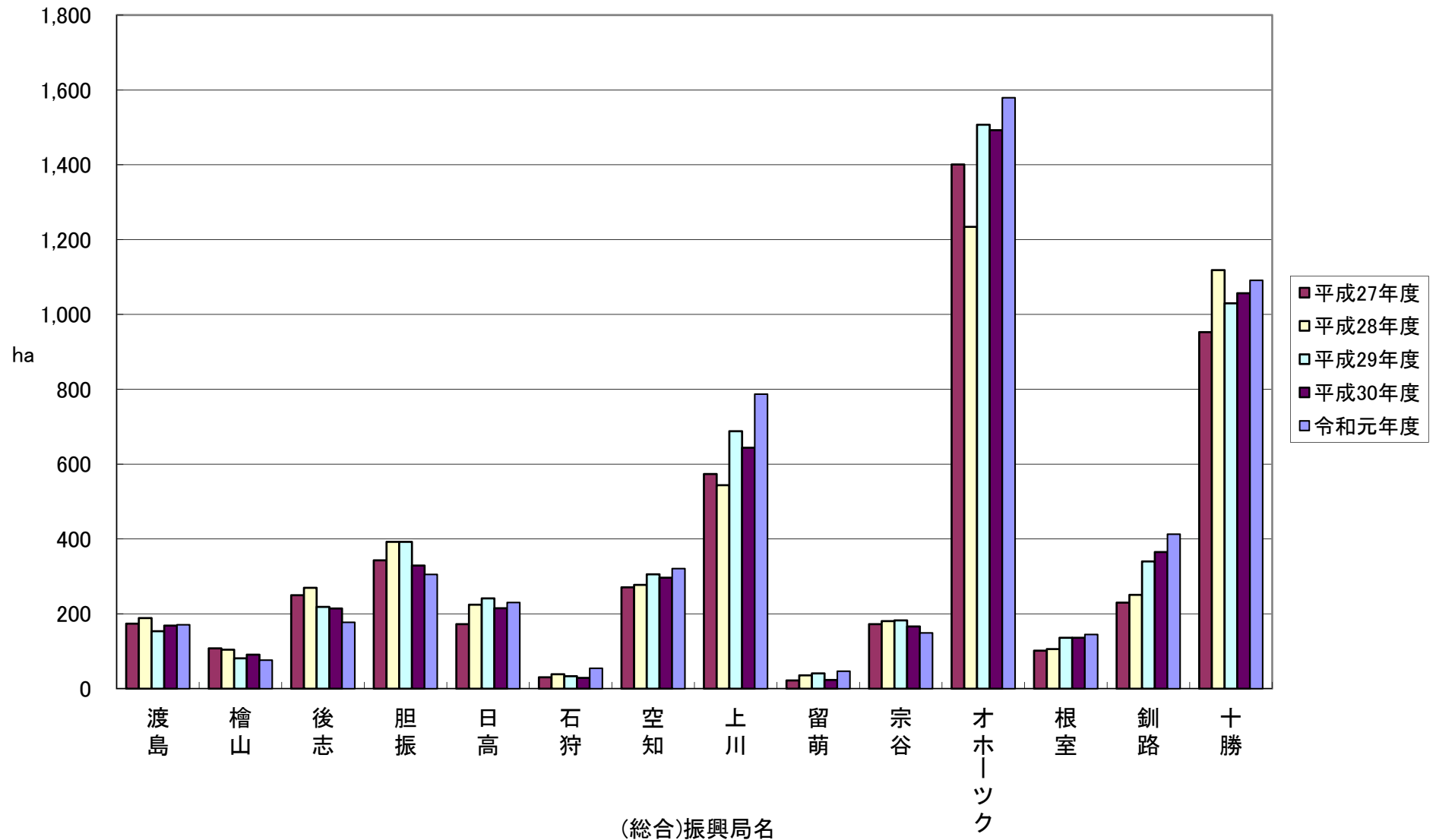

イ 融 資

(単位:ha)

(総合) 振興局名	年度	スギ	カラマツ	トドマツ	エゾマツ類	その他N	L	計	計	
									再	拡
全 道 計	一般民有林	27					0.38	0.38	0.38	
		28								
		29								
		30								
		元		5.97			0.51	6.48	6.48	
	道有林	27		1.76	25.36		0.80	27.92	26.47	1.45
		28		3.52	10.23	9.21	0.54	23.50	23.50	
		29			13.10	3.32	0.90	17.32	16.49	0.83
		30		1.14	5.89	18.62	5.21	30.86	30.86	
		元		2.87	0.55	0.59		4.01	4.01	
渡 島	27									
	28									
	29									
	30									
	元									
檜 山	27									
	28									
	29									
	30									
	元									
後 志	27									
	28									
	29									
	30									
	元									
胆 振	27									
	28									
	29									
	30									
	元									
日 高	27									
	28									
	29									
	30									
	元									
石 狩	27									
	28									
	29									
	30									
	元									

(単位:ha)

(総合) 振興局名	年度	スギ	カラマツ	トドマツ	エゾマツ類	その他N	L	計	計	
									再	拡
空知	27									
	28									
	29									
	30									
	元									
上川	27									
	28									
	29									
	30									
	元		5.97			0.51		6.48	6.48	
留萌	27									
	28									
	29									
	30									
	元									
宗谷	27									
	28									
	29									
	30									
	元									
オホーツク	27									
	28									
	29									
	30									
	元									
根室	27						0.38	0.38	0.38	
	28									
	29									
	30									
	元									
釧路	27									
	28									
	29									
	30									
	元									
十勝	27									
	28									
	29									
	30									
	元									

人工造林(融資)

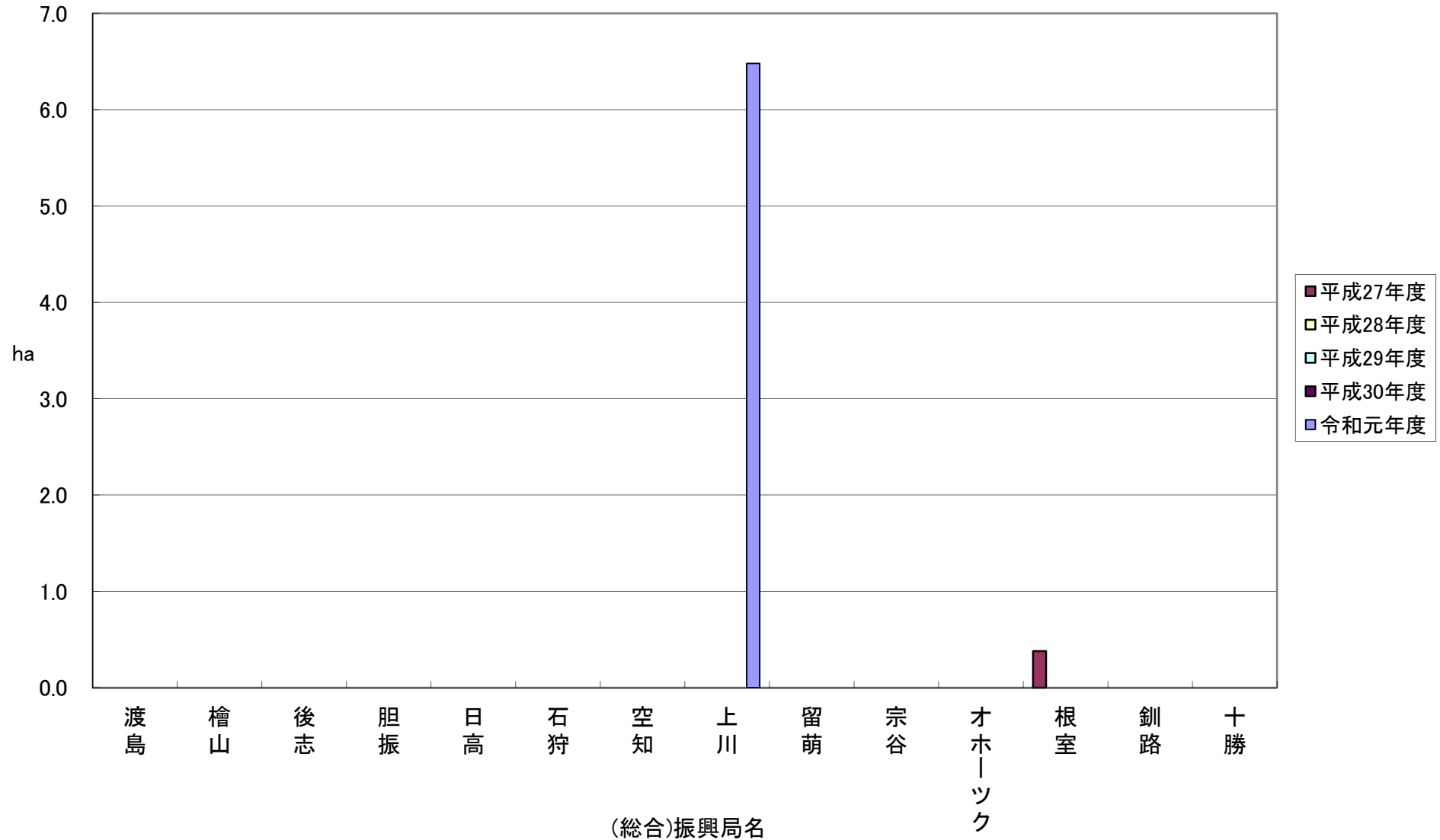

ウ 自 力

(単位:ha)

(総合) 振興局名	年度	27	28	29	30	元
全 道		36.34	21.93	82.86	127.79	63.42
渡 島		2.16	0.80	0.51	0.34	1.89
檜 山				0.12	2.47	1.35
後 志		0.09	0.08	0.56	0.74	1.81
胆 振		3.10	5.55	2.15	1.59	3.55
日 高			0.24			
石 狩						1.50
空 知					0.25	7.02
上 川		16.84	4.32	31.20	17.90	19.80
留 萌						
宗 谷		1.00	1.31	0.94	2.41	2.35
オホーツク		10.22	1.43	33.42	91.77	15.79
根 室		0.43	2.12	1.76	3.94	1.86
釧 路		0.20	1.69	2.11	3.69	
十 勝		2.30	4.39	10.09	2.69	6.50

人工造林(自力)

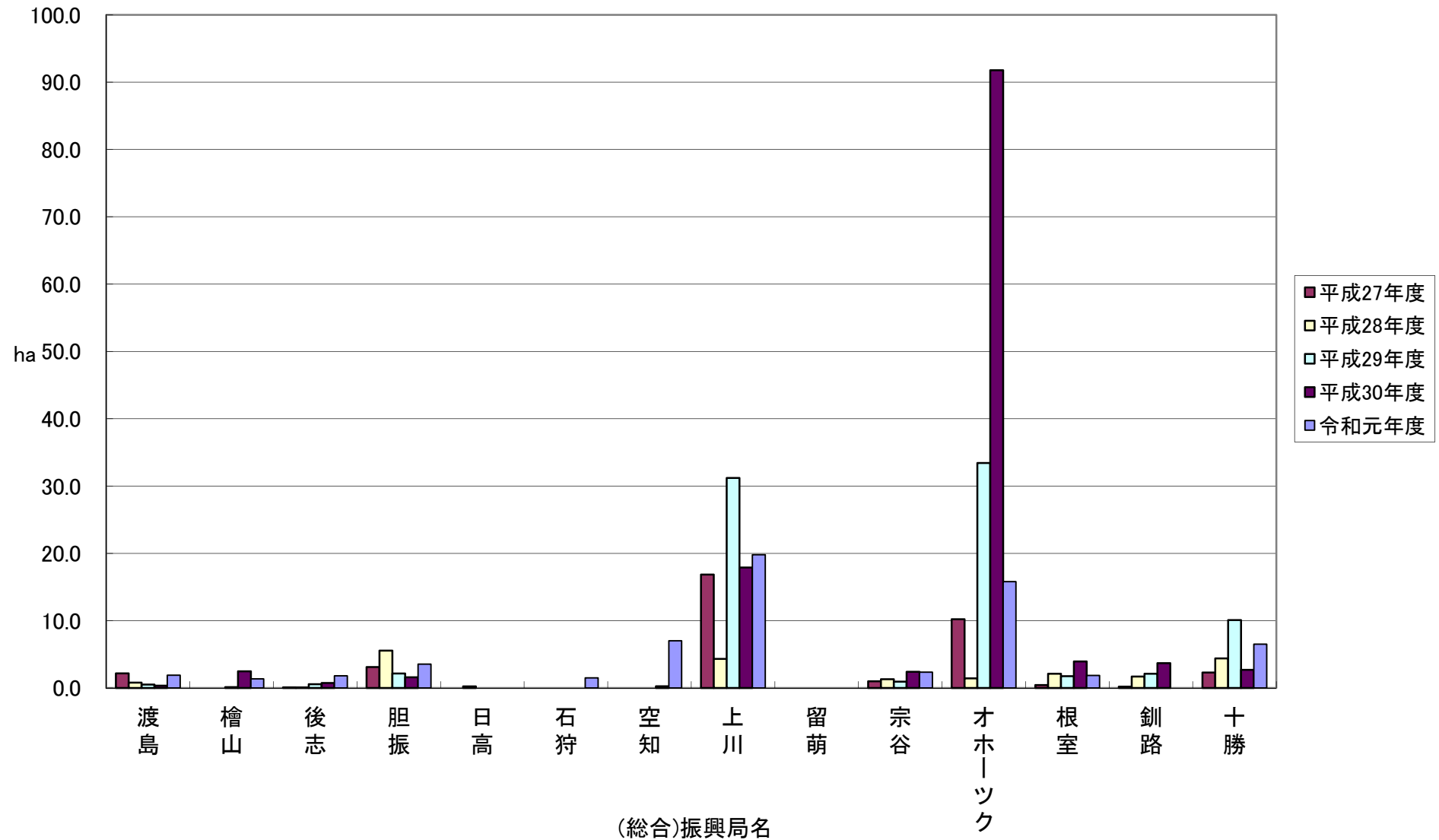

(2) 被害地造林
ア 補助

(単位:ha)

(総合) 振興局名		年度	スギ	カラマツ	トドマツ	エゾマツ類	その他N	L	計	
全 道 計	一 般 民 有 林	27		486.27	265.14	124.17	170.42	19.87	1,065.87	
		28	4.13	524.19	126.06	47.63	162.79	49.17	913.97	
		29	14.72	700.03	325.62	73.38	250.06	48.36	1,412.17	
		30	27.72	588.21	278.70	43.45	214.62	42.95	1,195.65	
		元	12.18	876.33	258.58	50.30	116.59	44.52	1,358.50	
	道 有 林	27								
		28								
		29				21.64				21.64
		30		5.18	151.39	12.08	25.60	4.02		198.27
		元			46.39					46.39
渡 島	27				4.81		1.45		6.26	
	28	4.13			4.34				8.47	
	29	11.86			30.07		9.79	4.00	55.72	
	30	27.72	3.03		31.83		14.08	15.43	92.09	
	元	12.18	9.24		35.77		12.74	10.36	80.29	
檜 山	27			0.23	5.73			0.14	6.10	
	28				3.60			1.92	5.52	
	29	2.86		0.13	20.59		8.79	10.48	42.85	
	30			8.16	31.36		10.12	10.54	60.18	
	元			6.39	22.44		11.27	5.43	45.53	
後 志	27				23.51	5.31	16.81	0.63	46.26	
	28				11.01		7.50	1.00	19.51	
	29			5.77	18.27	0.70	13.09	11.33	49.16	
	30				41.31		19.55	2.22	63.08	
	元				14.31			3.88	18.19	
胆 振	27				7.92	5.60	24.47		37.99	
	28			22.01	14.43	6.21	17.62	1.35	61.62	
	29			21.06	29.66		4.50		55.22	
	30			5.51	31.27	3.18	10.89		50.85	
	元			25.17	29.56	0.68	2.59		58.00	
日 高	27			1.66	12.10				13.76	
	28				4.46			0.22	4.68	
	29			0.45	4.69		1.23	1.16	7.53	
	30				12.68				12.68	
	元			4.95	13.72				18.67	
石 狩	27				7.52		4.00		11.52	
	28				4.56		5.50		10.06	
	29				12.89		14.39		27.28	
	30			4.42	3.26		2.05		9.73	
	元			8.38	0.65				9.03	
空 知	27			0.26	18.99	0.13	2.79	1.42	23.59	
	28			1.18			8.65	0.59	10.42	
	29						0.70		0.70	
	30			1.10			11.12		12.22	
	元			2.54	3.40		9.49		15.43	

(注) 指定被害地造林を含む。

(単位:ha)

(総合) 振興局名	年度	スギ	カラマツ	トドマツ	エゾマツ類	その他N	L	計
上川	27		45.12	31.00	2.43	12.53	10.58	101.66
	28		41.22	11.20	0.66	24.82	1.80	79.70
	29		78.49	30.65		12.47	6.15	127.76
	30		129.21	35.97	1.40	18.93	8.28	193.79
	元		69.11	26.97	8.19	21.29	2.75	128.31
留萌	27			8.68	6.20	3.68	1.00	19.56
	28			9.28	4.00	3.50	0.16	16.94
	29							
	30			14.85				14.85
	元			0.49	1.50	0.70	1.82	4.51
宗谷	27				22.90			22.90
	28		4.43	2.59				7.02
	29		6.96	34.98	28.58			70.52
	30			10.31	14.00	4.92		29.23
	元		7.63	3.16	24.83			35.62
オホーツク	27		114.87	105.83	46.95	35.24	1.49	304.38
	28		125.17	37.33	2.80	54.79		220.09
	29		181.24	109.78	23.84	117.91	3.56	436.33
	30		70.93	26.18	9.28	57.22	0.12	163.73
	元		173.25	64.51	2.75	26.77	4.84	272.12
根室	27		23.84		2.36			26.20
	28		11.89		5.68	3.38	3.97	24.92
	29		10.90		0.69	2.12		13.71
	30		6.65		2.49	4.84	3.71	17.69
	元		10.70	0.20	2.35	0.68	0.55	14.48
釧路	27		149.20	16.42	13.18	26.79		205.59
	28		120.46	17.80	27.38	17.11	13.34	196.09
	29		159.65	32.57	18.41	28.26		238.89
	30		130.53	10.62	8.16	20.42	0.63	170.36
	元		184.51	31.73	0.28	11.98	9.02	237.52
十勝	27		151.09	22.63	19.11	42.66	4.61	240.10
	28		197.83	5.46	0.90	19.92	24.82	248.93
	29		235.38	1.47	1.16	36.81	11.68	286.50
	30		228.67	29.06	4.94	40.48	2.02	305.17
	元		374.46	11.67	9.72	19.08	5.87	420.80

(注) 指定被害地造林を含む。

被害地造林(補助)

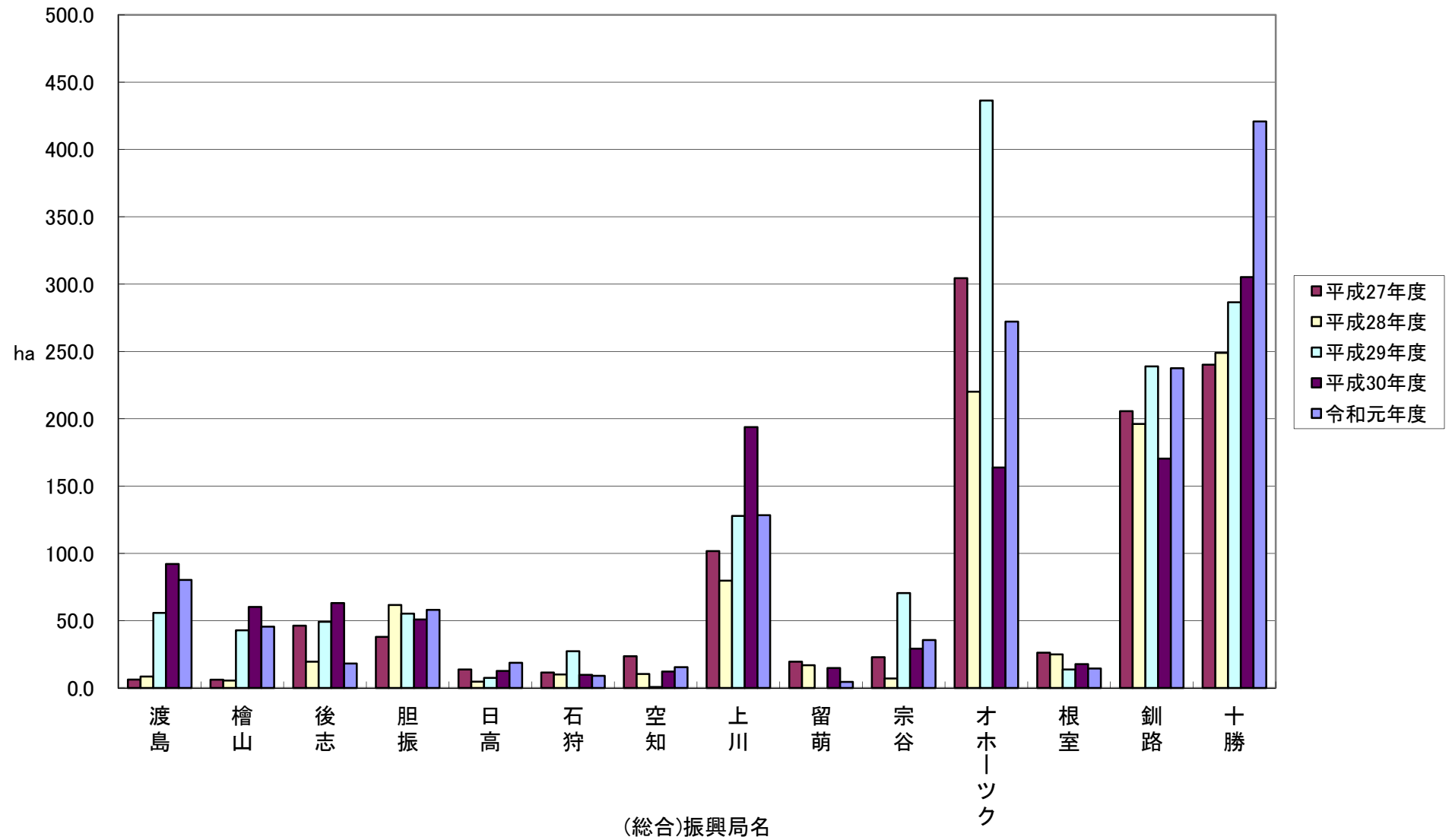

イ 融 資

(単位:ha)

(総合) 振興局名	年度	スギ	カラマツ	トドマツ	エゾマツ類	その他N	L	計	
全 道 計	一般 民 有 林	27							
		28							
		29							
		30			2.79			2.79	
		元		10.25			5.44	6.55	22.24
	道 有 林	27							
		28							
		29							
		30			17.64				17.64
		元		4.50	24.77	0.42			29.69
渡 島	27								
	28								
	29								
	30								
	元								
檜 山	27								
	28								
	29								
	30								
	元								
後 志	27								
	28								
	29								
	30								
	元								
胆 振	27								
	28								
	29								
	30								
	元								
日 高	27								
	28								
	29								
	30								
	元								
石 狩	27								
	28								
	29								
	30								
	元								
空 知	27								
	28								
	29								
	30								
	元								

(注)指定被害地造林を含む。

(単位:ha)

(総合) 振興局名	年度	スギ	カラマツ	トドマツ	エゾマツ類	その他N	L	計
上川	27							
	28							
	29							
	30							
	元							
留萌	27							
	28							
	29							
	30							
	元							
宗谷	27							
	28							
	29							
	30							
	元							
オホーツク	27							
	28							
	29							
	30							
	元							
根室	27							
	28							
	29							
	30							
	元							
釧路	27							
	28							
	29							
	30			2.79				2.79
	元							
十勝	27							
	28							
	29							
	30							
	元		10.25			5.44	6.55	22.24

(注)指定被害地造林を含む。

被害地造林(融資)

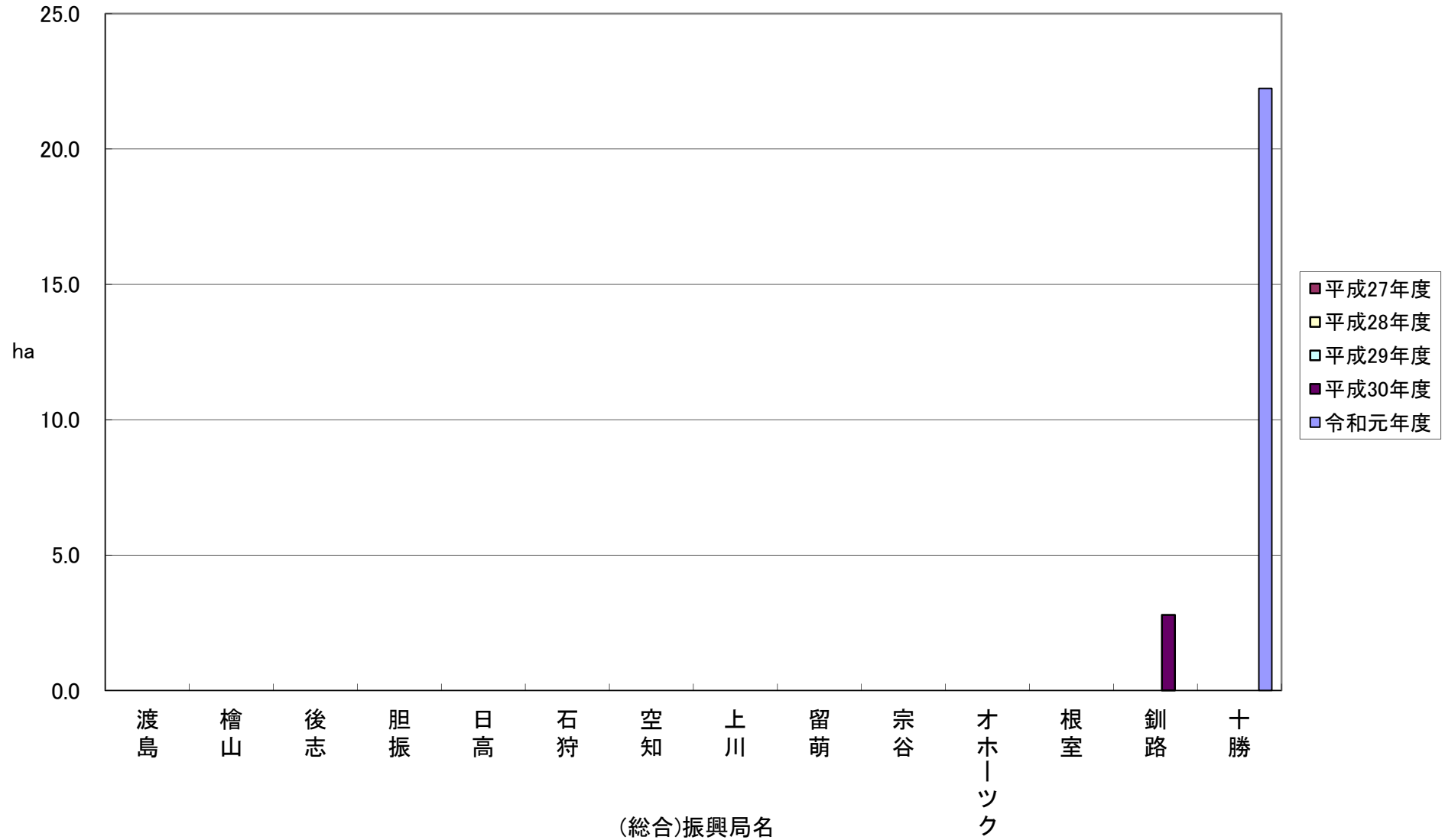

ウ 自 力

(単位:ha)

(総合) 振興局名	年度	27	28	29	30	元
全 道		10.98	3.78	32.49	26.78	88.35
渡 島				0.28	0.62	0.12
檜 山						3.11
後 志				4.09	6.00	
胆 振		0.36		0.02	0.78	
日 高						
石 狩		2.51	3.78	12.77	7.37	41.92
空 知					0.50	3.29
上 川		2.45				5.55
留 萌						
宗 谷						
オホーツク				10.59	7.01	17.13
根 室						
釧 路				0.91		
十 勝		5.66		3.83	4.50	17.23

(注)指定被害地造林を含む。

被害地造林(自力)

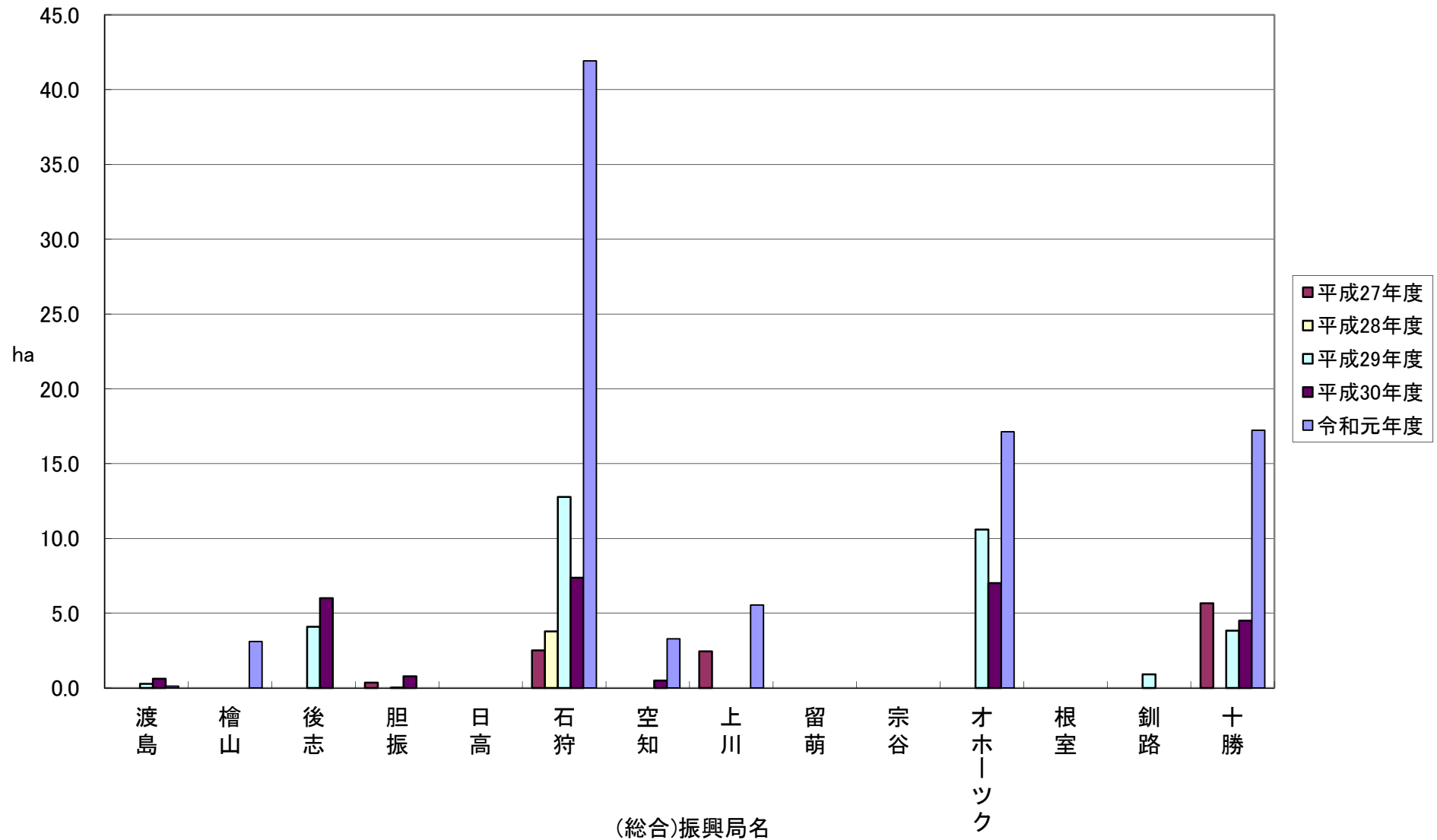

(3) 下刈・除間伐(補助)
ア 育成単層林整備

(単位:ha)

(総合) 振興局名		年度	下刈	除間伐	計
全道計	一般民有林	27	23,005.21	8,430.33	31,435.54
		28	22,607.26	9,304.73	31,911.99
		29	22,305.54	14,197.81	36,503.35
		30	20,256.05	6,478.65	26,734.70
		元	21,744.75	13,429.76	35,174.51
	道有林	27	640.71	86.96	727.67
		28	539.29	37.07	576.36
		29	817.78	220.46	1,038.24
		30	930.16	35.66	965.82
		元	1,377.90	376.93	1,754.83
渡島	27	1,084.24	760.11	1,844.35	
	28	1,095.38	678.81	1,774.19	
	29	1,049.03	918.67	1,967.70	
	30	1,058.50	619.59	1,678.09	
	元	1,083.18	847.73	1,930.91	
檜山	27	605.58	464.56	1,070.14	
	28	579.09	482.00	1,061.09	
	29	549.16	686.25	1,235.41	
	30	521.22	380.09	901.31	
	元	609.02	648.99	1,258.01	
後志	27	1,387.62	190.32	1,577.94	
	28	1,370.35	347.56	1,717.91	
	29	1,439.73	517.88	1,957.61	
	30	1,392.28	331.24	1,723.52	
	元	1,405.51	643.26	2,048.77	
胆振	27	1,563.83	897.60	2,461.43	
	28	1,611.10	593.48	2,204.58	
	29	1,654.36	918.09	2,572.45	
	30	1,389.05	364.16	1,753.21	
	元	1,451.04	433.50	1,884.54	
日高	27	781.39	448.73	1,230.12	
	28	770.91	684.26	1,455.17	
	29	801.47	1,022.48	1,823.95	
	30	767.28	475.68	1,242.96	
	元	782.21	949.43	1,731.64	
石狩	27	256.06	57.02	313.08	
	28	209.41	92.17	301.58	
	29	186.27	125.99	312.26	
	30	163.56	59.70	223.26	
	元	189.92	110.60	300.52	

(単位:ha)

(総合) 振興局名		年度	下刈	除間伐	計
空知	27	1,290.21	272.18	1,562.39	
	28	1,311.43	420.73	1,732.16	
	29	1,310.52	594.74	1,905.26	
	30	1,096.45	244.67	1,341.12	
	元	1,161.51	574.14	1,735.65	
上川	27	2,487.93	964.85	3,452.78	
	28	2,463.93	1,216.82	3,680.75	
	29	2,454.18	1,550.36	4,004.54	
	30	2,083.13	577.21	2,660.34	
	元	2,360.71	1,536.18	3,896.89	
留萌	27	871.57	344.34	1,215.91	
	28	760.43	449.09	1,209.52	
	29	694.80	504.76	1,199.56	
	30	471.39	319.53	790.92	
	元	411.00	522.79	933.79	
宗谷	27	1,811.29	482.24	2,293.53	
	28	1,677.47	305.27	1,982.74	
	29	1,577.39	688.60	2,265.99	
	30	1,233.23	270.85	1,504.08	
	元	1,125.54	786.96	1,912.50	
オホーツク	27	4,966.46	998.72	5,965.18	
	28	5,001.81	1,424.71	6,426.52	
	29	5,093.84	2,688.55	7,782.39	
	30	4,563.26	905.26	5,468.52	
	元	5,069.63	3,147.41	8,217.04	
根室	27	573.53	204.95	778.48	
	28	534.77	179.28	714.05	
	29	544.57	251.18	795.75	
	30	501.88	102.03	603.91	
	元	568.51	273.37	841.88	
釧路	27	1,242.42	474.51	1,716.93	
	28	1,282.78	618.30	1,901.08	
	29	1,258.42	1,255.81	2,514.23	
	30	1,141.53	528.87	1,670.40	
	元	1,369.88	759.81	2,129.69	
十勝	27	4,083.08	1,870.20	5,953.28	
	28	3,938.40	1,812.25	5,750.65	
	29	3,691.80	2,474.45	6,166.25	
	30	3,873.29	1,299.77	5,173.06	
	元	4,157.09	2,195.59	6,352.68	

下刈・除間伐(補助)
育成単層林整備

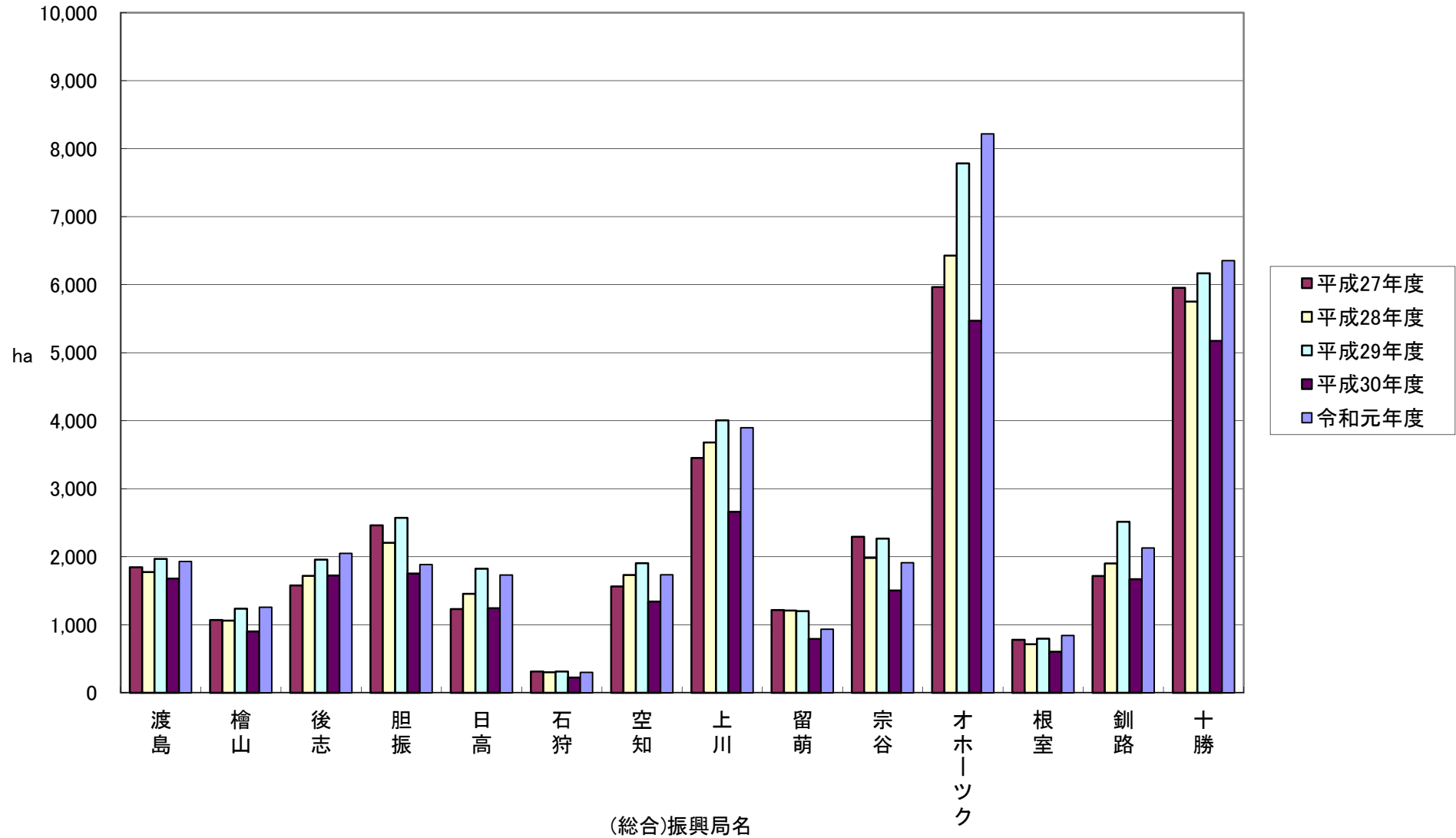

イ 育成複層林整備

(単位:ha)

(総合) 振興局名		年度	下刈	除間伐	計
全道計	一般民有林	27	4,682.86	3,079.21	7,762.07
		28	4,955.57	3,317.27	8,272.84
		29	5,010.40	3,899.74	8,910.14
		30	4,087.48	1,399.99	5,487.47
		元	4,027.62	3,902.34	7,929.96
	道有林	27	5,713.92	66.56	5,780.48
		28	3,943.24	33.12	3,976.36
		29	6,197.75	180.72	6,378.47
		30	3,709.90		3,709.90
		元	4,414.47	277.19	4,691.66
渡島	27	280.92	74.58	355.50	
	28	294.50	112.80	407.30	
	29	285.71	85.37	371.08	
	30	265.32	11.50	276.82	
	元	193.17	219.19	412.36	
檜山	27	143.35	63.36	206.71	
	28	138.66	71.64	210.30	
	29	111.52	48.32	159.84	
	30	109.04	101.85	210.89	
	元	88.09	75.65	163.74	
後志	27	391.61	361.17	752.78	
	28	399.08	244.56	643.64	
	29	409.68	866.69	1,276.37	
	30	437.20	218.14	655.34	
	元	411.77	553.70	965.47	
胆振	27	317.89	363.04	680.93	
	28	337.14	305.53	642.67	
	29	320.17	335.67	655.84	
	30	269.15	115.36	384.51	
	元	246.62	333.97	580.59	
日高	27	23.94	1,253.84	1,277.78	
	28	26.91	825.69	852.60	
	29	26.91	521.52	548.43	
	30	23.43	68.34	91.77	
	元	17.43	720.19	737.62	
石狩	27	46.10	27.15	73.25	
	28	42.42	24.86	67.28	
	29	100.88	88.18	189.06	
	30	99.50	16.21	115.71	
	元	106.27	66.09	172.36	

(単位:ha)

(総合) 振興局名		年度	下刈	除間伐	計
空知	27	255.73	89.52	345.25	
	28	271.92	111.18	383.10	
	29	267.29	79.46	346.75	
	30	246.04	47.25	293.29	
	元	288.96	153.26	442.22	
上川	27	381.65	187.58	569.23	
	28	467.82	240.29	708.11	
	29	513.23	374.91	888.14	
	30	264.72	55.67	320.39	
	元	143.92	269.84	413.76	
留萌	27	138.23	164.15	302.38	
	28	236.53	102.08	338.61	
	29	320.08	93.80	413.88	
	30	364.49	23.75	388.24	
	元	502.01	204.14	706.15	
宗谷	27	579.27	191.71	770.98	
	28	647.30	464.42	1,111.72	
	29	801.49	412.29	1,213.78	
	30	729.21	183.00	912.21	
	元	867.18	233.85	1,101.03	
オホーツク	27	296.25	140.16	436.41	
	28	385.48	328.43	713.91	
	29	360.33	302.68	663.01	
	30	181.78	164.01	345.79	
	元	251.56	399.85	651.41	
根室	27	80.96	8.13	89.09	
	28	51.35	41.62	92.97	
	29	34.57	50.82	85.39	
	30	11.34	16.64	27.98	
	元	11.34	25.18	36.52	
釧路	27	1,577.49	109.96	1,687.45	
	28	1,459.91	370.05	1,829.96	
	29	1,308.17	393.56	1,701.73	
	30	938.25	224.52	1,162.77	
	元	787.54	539.62	1,327.16	
十勝	27	169.47	44.86	214.33	
	28	196.55	74.12	270.67	
	29	150.37	246.47	396.84	
	30	148.01	153.75	301.76	
	元	111.76	107.81	219.57	

下刈・除間伐(補助)
育成複層林整備

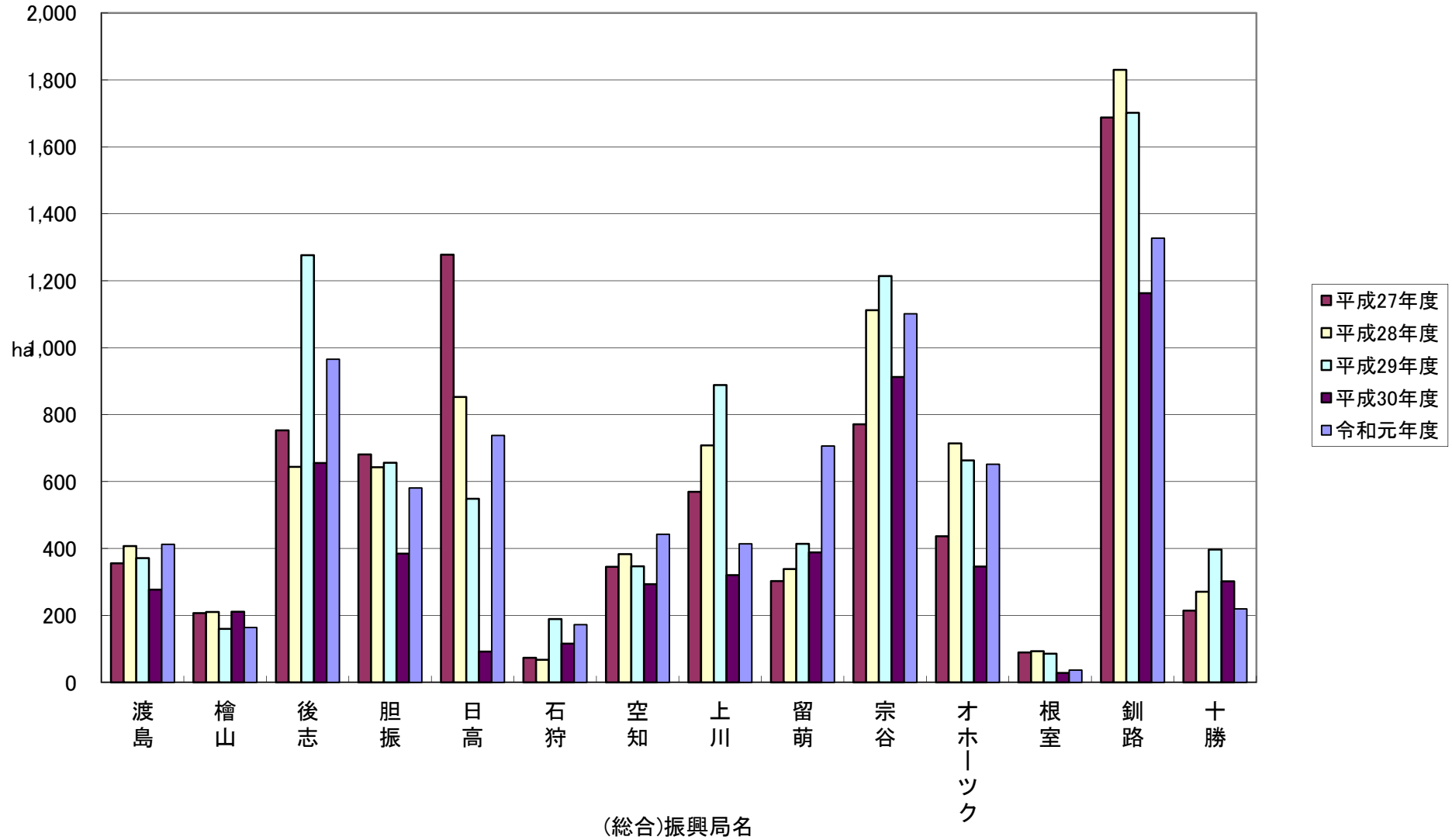

令和元年度 造林事業実績

編集 北海道水産林務部林務局森林整備課

〒060-8588 札幌市中央区北3条西6丁目

TEL 011-231-4111(代表)

内線 28-621

発行 令和2年12月