



令和3年度

造林事業実績

令和5年3月

北海道水産林務部林務局森林整備課

目 次

1 造林実績総括

(1) 造林事業総括表	2
(2) 助成区分別事業区分別造林実績	3
補 助	3
育成単層林整備	3
育成複層林整備	3
付帯施設等整備	3
森林作業道整備	4
森林保全再生整備	4
森林空間総合整備事業	4
絆の森整備事業	4
美しい森林づくり基盤整備交付金	4
森林災害復旧造林事業	4
豊かな森づくり推進事業	4
融 資	4
自 力	6
水源林造成	7
合 計	8

2 実施主体別等造林実績

(1) 実施主体別人工造林実績	12
(2) 実施主体別保育補助実績	13
(3) 実施主体別付帯施設等整備補助実績	14
(4) 実施主体別作業道等補助実績	15

3 樹種別造林実績

(1) 助成区分別実績	17
(2) 人 工 造 林	23
ア 補 助	23
イ 自 力	29
ウ 水源林造成	30
(3) 被 害 地 造 林	31
ア 補 助	31
イ 融 資	34

ウ 自 力	35
エ 水源林造成	36
(4) 樹下植栽等	37
ア 補 助	37
イ 自 力	40

4 公私・再拡別・樹種別実績(一般民有林)

(1) 人工造林	42
ア 補 助	42
イ 自 力	43
ウ 水源林造成	44
(2) 被害地造林	45
ア 補 助	45
イ 融 資	45
ウ 自 力	45
エ 水源林造成	45
(3) 樹下植栽等	46
ア 補 助	46
イ 自 力	46

5 事業費別公共実績(一般民有林)

(1) 人工造林	48
ア 再 造 林	48
イ 拡大造林	48
ウ 再 拡 計	48
(2) 被害地造林	49
ア 森林病虫害等	49
イ 気象被害等	49
ウ 気象災害復旧	49
エ 震災復旧	49
オ 病虫害・気象被害計	49
(3) 樹下植栽等	50
(4) 育成単層林整備(下刈・除伐・保育間伐・間伐・枝打ち)	51
(5) 育成複層林整備(更新伐)	52
(6) 育成複層林整備(下刈・除伐・保育間伐・間伐・枝打ち)	53
(7) 付帯施設等整備	54

6 森林作業道公共作業種別実績(補助(一般民有林))

(1) 育成単層林整備 (人工造林)	56
(2) 育成単層林整備 (下刈・除伐・保育間伐・間伐・枝打ち)	56
(3) 育成複層林整備 (樹下植栽等)	56
(4) 育成複層林整備 (下刈・除伐・保育間伐・間伐・枝打ち)	57
(5) 育成複層林整備 (更新伐)	57

7 振興局別公共造林実績(一般民有林)

(1) 事業区分別公共造林実績	59
(2) 森林機能区分別公共造林事業実績	74

8 道単独事業等

豊かな森づくり推進事業	90
-------------------	----

9 過去5か年の造林実績

(1) 人工造林	92
ア 補助	92
イ 融資	95
ウ 自力	98
(2) 被害地造林	100
ア 補助	100
イ 融資	103
ウ 自力	106
(3) 下刈・除間伐(補助)	108
ア 育成単層林整備	108
イ 育成複層林整備	110

1 造林実績総括

(1) 造林事業総括表

(2) 助成区分別事業区分別造林実績
補助

育成単層林整備

育成複層林整備

付帯施設等整備

森林作業道整備

森林保全再生整備

森林空間総合整備事業

絆の森整備事業

美しい森林づくり基盤整備交付金

森林災害復旧造林事業

豊かな森づくり推進事業

融 資

自 力

水源林造成

合 計

(1) 造林事業総括表

(単位:ha、m)

区 分		補 助	融 資	自 力	水 源 林 造 成	計	
育 成 単 層 林 整 備	再 造 林	5,167.12	4.02	49.91		5,221.05	
	被 害 地 造 林	785.44	18.80	34.50	34.48	873.22	
	拡 大 造 林	907.18		4.93	174.48	1,086.59	
	(準 備 地 拵)	1,221.67	0.79	1.64		1,224.10	
	(特 殊 地 拵)	80.29				80.29	
	(特 殊 地 拵 (震 災))	69.00	11.41			80.41	
	小 計	6,859.74	22.82	89.34	208.96	7,180.86	
	下 刈	25,176.93	50.19	536.29	1,139.64	26,903.05	
	倒 木 起 こ し			40.87		40.87	
	枝 打 ち	1,694.31	3.16	75.18		1,772.65	
	除 伐	319.94	6.12	65.52	549.84	941.42	
	保 育 間 伐	5,480.65	2.60	501.90	384.41	6,369.56	
	間 伐	7,305.50		1,470.14	590.03	9,566.25	
	更 新 伐						
計	46,930.90	82.29	2,779.24	2,872.88	52,665.31		
育 成 複 層 林 整 備	樹 下 植 栽	811.19		0.52		811.71	
	誘 導 造 林	244.07		0.50		244.57	
	か き 起 こ し 等		16.05			16.05	
	小 計	1,055.26	16.05	1.02		1,072.33	
	下 刈	8,113.13	17.12	29.56		8,159.81	
	倒 木 起 こ し						
	枝 打 ち	273.50				273.50	
	除 伐	40.62	8.80	12.08		61.50	
	保 育 間 伐	1,822.48		110.05		1,932.53	
	間 伐	2,221.13	8.08	125.90		2,355.11	
	更 新 伐	127.63				127.63	
	整 理 伐						
	人 工 林 整 理 伐						
	長 期 育 成 循 環 施 業						
受 光 伐 等	735.24	8.08			743.32		
小 計	862.87	8.08			870.95		
計	14,388.99	58.13	278.61		14,725.73		
付 帯 施 設 等 整 備	林 内 作 業 場 等						
	林 床 保 全 整 備	26.78				26.78	
	鳥 獣 害 防 止 標 識 類 等	殺 虫 剤 散 布	37,764.89	62.01			37,826.90
		空 中 散 布	5,257.53	75.99			5,333.52
		防 溝					
		忌 避 剤 散 布	10.49				10.49
		枝 条 巻 き	57.08				57.08
		侵 入 防 止 柵	86,622				86,622
	食 害 防 止 チ ュ ー ブ	0.10				0.10	
	標 識 類 等						
森 林 作 業 道 整 備	56,917	27,345	14,349		98,611		
森 林 保 全 再 生 整 備	2				2		
森 林 空 間 整 備 事 (内 数)	共 生 環 境 整 備						
	付 帯 施 設 整 備						
	林 内 歩 道 等 整 備						
絆 整 備 事 業 (内 数)	用 地 等 取 得						
	共 生 環 境 整 備	44.79				44.79	
	付 帯 施 設 整 備						
美 しい 森 林 づ くり 基 盤 整 備 交 付 金 (内 数)	林 内 歩 道 等 整 備						
	用 地 等 取 得						
	造 林						
	下 刈						
	除 伐						
森 林 災 害 復 旧 造 林 事 業 (内 数)	保 育 間 伐						
	間 伐	79.94				79.94	
	樹 下 植 栽 等	0.50				0.50	
森 林 作 業 道 等	森 林 作 業 道 等						
	被 害 地 造 林						
豊 かな 森 づ くり 推 進 事 業 (内 数)	森 林 作 業 道 等						
	循 環 利 用 集 約 化	4,728.19				4,728.19	
計	587.60				587.60		
計	5,315.79				5,315.79		

(注) (1) 道有林を含む。

(2) 人工造林の「小計」には「(準備地拵)」及び「(特殊地拵)」を含まない。

(2) 助成区分別事業区分別造林実績

(単位:ha, m)

区 分	補														助														付帯施設等整備					
	育 成 単 層 林							育 成 複 層 林							計		林 内 作 業 場 等	林 床 保 全 整 備																
	人 工 造 林							樹 下 植 栽 等				更 新 伐																						
	再 造 林	被 害 地 林	拡 大 造 林	準 備 地 林	特 殊 地 林	特 殊 地 林 (震 災)	小 計	下 刈	倒 木 起 小	枝 打 ち	除 伐	保 育 間 伐	間 伐	更 新 伐					計	樹 下 植 栽	誘 導 造 林	か き 起 等	小 計	下 刈	倒 木 起 小	枝 打 ち	除 伐	保 育 間 伐			間 伐	計	整 理 伐	人 工 整 理 伐
(総合) 振興局	再 造 林	被 害 地 林	拡 大 造 林	準 備 地 林	特 殊 地 林	特 殊 地 林 (震 災)	小 計	下 刈	倒 木 起 小	枝 打 ち	除 伐	保 育 間 伐	間 伐	更 新 伐	計	樹 下 植 栽	誘 導 造 林	か き 起 等	小 計	下 刈	倒 木 起 小	枝 打 ち	除 伐	保 育 間 伐	間 伐	計	整 理 伐	人 工 整 理 伐	長 期 育 成 循 環 施 業	受 光 伐 等	小 計	林 内 作 業 場 等	林 床 保 全 整 備	
全道計	5,167.12	785.44	907.18	1,221.67	80.29	69.00	6,859.74	25,176.93		1,694.31	319.94	5,480.65	7,506.08		46,930.90	811.19	244.07		1,055.26	8,113.13		273.50	40.62	1,822.48	2,221.13	127.63				735.24	862.87	14,388.99		26.78
道有林	529.13			322.40	18.10	41.92	529.13	2,135.99		36.49	37.59	106.75	200.58		2,939.78	365.72			365.72	4,221.67		8.56	40.51	27.20	2.86						4,666.52		26.78	
渡島	183.25	15.56	10.32	6.48	0.41		209.13	1,148.40		71.43	19.58	308.16	696.81		2,453.51	36.45			36.45	123.14		37.63		110.48	4.68					52.63	52.63	365.01		
檜山	95.20	22.52	5.35	0.30			123.07	651.69		156.50		250.78	202.41		1,384.45		3.09		3.09	67.54		103.99		71.42	6.76							252.80		
後志	87.39	3.68	71.84	12.31			162.91	1,375.87		10.53	24.36	313.98	123.73		2,011.38	15.39			15.39	364.52				693.32	30.82					32.79	32.79	1,136.84		
胆振	223.35	45.22	65.37	4.93		27.08	333.94	1,508.34		27.73		300.62	345.40		2,516.03	33.08	2.92		36.00	193.32				0.11	53.32	20.26				93.76	93.76	396.77		
日高	150.47	12.24	44.57	44.56			207.28	823.31		156.80	26.94	327.24	439.11		1,980.68					2.37				494.88	491.13							988.38		
石狩	20.16	25.97	3.06	9.28	4.94		49.19	164.52				33.02	152.20		398.93	15.46			15.46	90.51				62.46	23.16					23.34	23.34	214.93		
空知	300.75	37.01	30.50	13.01			368.26	1,226.61		2.86	18.28	252.78	229.70		2,098.49	15.48			15.48	181.65				29.91	197.73					22.95	22.95	447.72		
上川	651.24	68.21	64.30	70.03	9.17		783.75	2,574.04		79.86	35.99	382.38	1,212.96		5,068.98	7.31			7.31	167.71		9.84		29.30	307.20					18.26	18.26	539.62		
留萌	34.76	3.48	21.67				59.91	395.87		4.66		157.23	250.12		867.79	36.66	8.00		44.66	575.95				14.90	106.17	14.00				27.66	41.66	783.34		
宗谷	58.39		42.90	13.49			101.29	944.86		8.84		100.27	319.27		1,474.53	110.74	162.87		273.61	1,017.20				10.52	240.77	113.63				158.49	272.12	1,814.22		
オホーツク	1,312.73	236.29	207.44	137.00	0.19		1,756.46	5,522.94		233.60	141.71	1,404.23	971.02		10,029.96	63.35	8.11		71.46	197.54				109.19	338.45					105.08	105.08	821.72		
根室	99.42		45.39	45.30			144.81	575.35		46.22		14.87	251.95		1,033.20	6.75			6.75	10.70		1.68		12.12	29.00					5.07	5.07	65.32		
釧路	299.39	150.49	159.26	26.57			609.14	1,647.57		197.64		148.78	886.49		3,489.62	95.49	57.15		152.64	802.54		111.80		70.38	302.25					178.38	178.38	1,617.99		
十勝	1,121.49	164.77	135.21	516.01	47.48		1,421.47	4,481.57		661.15	15.49	1,379.56	1,224.33		9,183.57	9.31	1.93		11.24	96.77				33.08	119.89					16.83	16.83	277.81		
一般 民有林 計	4,637.99	785.44	907.18	899.27	62.19	27.08	6,330.61	23,040.94		1,657.82	282.35	5,373.90	7,305.50		43,991.12	445.47	244.07		689.54	3,891.46		264.94	0.11	1,795.28	2,218.27	127.63				735.24	862.87	9,722.47		

(2) 助成区分別事業区分別造林実績

(単位:ha, m)

区分	融 資				自 力																											
	付帯施設等整備		森林作業 道整備	森林保全 再生整備	育 成 単 層 林 整 備										育 成 複 層 林 整 備																	
	鳥獣害防止 施設等整備	エゾシカ 侵入防止 フェンス			人 工 造 林							下刈	倒 起 こ	枝 打 ち	除 伐	保 育 間 伐	間 伐	更 新 伐	計	樹 下 植 栽 等				下刈	倒 起 こ	枝 打 ち	除 伐	保 育 間 伐	間 伐	更 新 伐		
					再造林	被害 地林	拡大造林	準備地帯	特殊地帯	特殊地帯 (震災)	小計									樹下植栽	誘導造林	かき 起 等	小計							整理伐	人工 整理	林 伐
全道計			27,345		49.91	34.50	4.93	1.64			89.34	536.29	40.87	75.18	65.52	501.90	1,470.14	2,779.24	0.52	0.50		1.02	29.56				12.08	110.05	125.90			
道有林																																
渡島					1.81		0.25				2.06	420.98		5.97	16.74	64.29	31.61	541.65				19.98										
檜山					3.13	0.32					3.45	32.58		18.78		25.46	5.56	85.83														
後志											5.48					50.59	5.79	61.86														
胆振					0.41						0.41	2.67		19.08		38.28	33.53	93.97										3.37				
日高											6.03			1.00	14.16		45.76	66.95								12.08	53.73					
石狩					2.00						2.00					51.85	4.08	57.93	0.52			0.52	5.80									
空知					2.19						2.19					3.36	67.76	73.31														
上川			27,330		10.59		2.26				12.85	47.07	40.87	13.14	5.10	46.34	277.67	443.04				3.78						21.14				
留萌											16.15					28.64	126.57	171.36										19.81				
宗谷							0.01				0.01					36.70	155.20	191.91										68.73				
オホーツク					9.35	32.68	1.01				43.04	1.00	4.21	29.52	147.82	221.09	446.68		0.20		0.20							4.67				
根室											4.33		6.05			36.21	46.59															
釧路			15		0.80		0.30	1.64			1.10		5.10		5.10	219.75	231.05		0.25		0.25							8.18				
十勝					19.63	1.50	1.10				22.23			1.85		3.47	239.56	267.11		0.05		0.05					56.32					
一般 民有林 計			27,345		49.91	34.50	4.93	1.64			89.34	536.29	40.87	75.18	65.52	501.90	1,470.14	2,779.24	0.52	0.50		1.02	29.56				12.08	110.05	125.90			

(2) 助成区分別事業区分別造林実績

(単位:ha, m)

区分	自 力											水 源 林 造 成																					
	育成複層林整備			付 帯 施 設 等 整 備								森林作業 道整備	森林保全 再生整備	育 成 単 層 林 整 備										育 成 複 層 林 整 備									
	更 新 伐		計	林内作 業場等	林床保 全整備	鳥 獣 害 防 止 施 設 等 整 備								標識類等	人 工 造 林					下 刈	倒 起	木 枝 打 ち	除 伐	保 育 間 伐	間 伐	更 新 伐	計	樹 下 植 栽 等					
	受光伐等	小 計				野	ね	ず	み	エ	ゾ	シ	カ		再 造 林	被 害 地 林	拡 大 造 林	準 備 地 拵	特 殊 地 拵									特 殊 地 拵 (震災)	小 計	樹 下 植 栽	誘 導 造 林	か き 起 等	小 計
(総合) 振興局	受光伐等	小 計	計	林内作 業場等	林床保 全整備	野	ね	ず	み	エ	ゾ	シ	カ	標識類等	再 造 林	被 害 地 林	拡 大 造 林	準 備 地 拵	特 殊 地 拵	特 殊 地 拵 (震災)	小 計	下 刈	倒 起	木 枝 打 ち	除 伐	保 育 間 伐	間 伐	更 新 伐	計	樹 下 植 栽	誘 導 造 林	か き 起 等	小 計
全道計			278.61											14,349		34.48	174.48				208.96	1,139.64				549.84	384.41	590.03	2,872.88				
道有林																																	
渡島			19.98																			123.84				81.00	31.12	58.33	294.29				
檜山														1,518													22.16		22.16				
後志																2.00					2.00	48.73				9.18	37.34	10.00	107.25				
胆振			3.37											250			3.00				3.00	48.70				19.40	24.98	68.17	164.25				
日高			65.81											3,440			35.10				35.10	137.28				14.87	44.65	90.90	322.80				
石狩			6.32													3.15	3.01				6.16	14.08						21.84	42.08				
空知																	11.36				11.36	244.04				9.40		26.84	291.64				
上川			24.92											8,641			5.71				5.71	41.18				116.76	8.20	58.77	230.62				
留萌			19.81																								10.27		10.27				
宗谷			68.73														19.88				19.88	71.63				169.82	14.75		276.08				
オホーツク			4.87											500												20.79		20.79					
根室																	19.90				19.90	86.15				36.72		142.77					
釧路			8.43													21.67	39.00				60.67	121.67				26.21	102.57	112.24	423.36				
十勝			56.37													7.66	37.52				45.18	202.34				82.41	51.65	142.94	524.52				
一般 民有林 計			278.61											14,349		34.48	174.48				208.96	1,139.64				549.84	384.41	590.03	2,872.88				

(2) 助成区分別事業区分別造林実績

(単位:ha, m)

区 分	合 計									
	美しい森林づくり 基盤整備交付金(内数)				森林災害復旧造林事業 (内数)			豊かな森づくり推進事業 (内数)		
	保育間伐	間伐	樹下植栽等	森林作業道等	被害木等整理	跡地造林	森林作業道等	循環利用	集約化	計
(総合)振興局										
全道計		79.94	0.50					4,728.19	587.60	5,315.79
道有林										
渡島								162.66		162.66
檜山								98.69	3.85	102.54
後志								172.01		172.01
胆振								275.82	1.87	277.69
日高								129.43	7.22	136.65
石狩		29.58	0.50					58.97		58.97
空知								286.12	14.00	300.12
上川		19.99						602.02	80.64	682.66
留萌								61.60		61.60
宗谷								244.01	16.94	260.95
オホーツク		30.37						1,174.49	291.79	1,466.28
根室								98.41	0.17	98.58
釧路								491.97	54.98	546.95
十勝								871.99	116.14	988.13
一般民有林計		79.94	0.50					4,728.19	587.60	5,315.79

2 実施主体別等造林実績

- (1) 実施主体別人工造林実績
- (2) 実施主体別保育補助実績
- (3) 実施主体別付帯施設等整備補助実績
- (4) 実施主体別作業道等補助実績

(1) 実施主体別人工造林実績

(単位:ha)

区分 事業主体	再 造 林															
	普 通 造 林				被 害 地 造 林				森 災 跡 地 造 林				小 計			
	補 助	融 資	自力等	計	補 助	融 資	自力等	計	補 助	融 資	自力等	計	補 助	融 資	自力等	計
都 道 府 県																
市 町 村	604.82		32.88	637.70	66.31	18.80	1.00	86.11					671.13	18.80	33.88	723.81
森 林 整 備 法 人																
森 林 組 合 等	3,155.17		7.69	3,162.86	617.57		31.68	649.25					3,772.74		39.37	3,812.11
計 画 作 成 主 体	878		9.34	887.34	101.56		1.82	103.38					979.56		11.16	990.72
任 意 団 体																
協 定 締 結 者																
特 定 非 営 利 活 動 法 人																
そ の 他																
計	4,637.99		49.91	4,687.90	785.44	18.80	34.50	838.74					5,423.43	18.80	84.41	5,526.64

区分 事業主体	大 造 林												計			
	普 通 造 林				特 殊 林 地 改 良				小 計							
	補 助	融 資	自力等	計	補 助	融 資	自力等	計	補 助	融 資	自力等	計	補 助	融 資	自力等	計
都 道 府 県																
市 町 村	82.76		1.32	84.08					82.76		1.32	84.08	753.89	18.80	35.20	807.89
森 林 整 備 法 人																
森 林 組 合 等	759.90			759.90					759.90			759.90	4,532.64		39.37	4,572.01
計 画 作 成 主 体	64.52		3.36	67.88					64.52		3.36	67.88	1,044.08		14.52	1,058.60
任 意 団 体																
協 定 締 結 者																
特 定 非 営 利 活 動 法 人			0.25	0.25							0.25	0.25			0.25	0.25
そ の 他																
計	907.18		4.93	912.11					907.18		4.93	912.11	6,330.61	18.80	89.34	6,438.75

(注) 事業主体の区分は次による。なお、複数区分に該当する場合は、上段に位置する区分で分類した。

- ・「森林整備法人」とは、分収林特別措置法第9条第2号に規定する森林整備法人をいう。
- ・「森林組合等」とは、自ら保有する森林に造林するか、又は森林所有者から森林の施業若しくは経営の委託を受け補助金の受領者となって造林を実施する森林組合、森林組合連合会、生産森林組合をいう。
- ・「計画作成主体」とは、森林法に基づく森林経営計画（または、平成23年改正前の森林法に基づく森林施業計画）の認定を受けた者をいう。
- ・「任意団体」とは、森林法施行令第11条第8号に規定する森林所有者等が組織し一定の規約を備えた団体をいう。
- ・「協定締結者」とは、市町村と森林整備に関する協定を締結した森林所有者をいう。

(2) 実施主体別保育補助実績

(単位:ha)

事業主体	育成単層林整備						育成複層林整備					
	下刈	除伐	保育間伐	間伐	枝打ち	計	下刈	除伐	保育間伐	間伐	枝打ち	計
都道府県												
市町村	3,392.24	30.72	829.86	2,249.00	194.04	6,695.86	945.25		121.30	253.96	56.90	1,377.41
森林整備法人												
森林組合等	15,928.75	214.09	3,791.34	3,741.06	1,253.62	24,928.86	1,786.55	0.11	1,393.28	909.68	111.48	4,201.10
計画作成主体	3,718.79	37.54	752.70	1,315.44	210.16	6,034.63	1,159.66		280.70	1,054.63	96.56	2,591.55
任意団体												
協定締結者												
特定非営利活動法人												
その他	1.16					1.16						
計	23,040.94	282.35	5,373.90	7,305.50	1,657.82	37,660.51	3,891.46	0.11	1,795.28	2,218.27	264.94	8,170.06

(注) 事業主体の区分は、(1)実施主体別人工造林実績の(注)と同じ。

(3) 実施主体別付帯施設等整備補助実績

事業主体	鳥獣害防止施設等整備						
	野ねずみ			エゾシカ			
	殺そ剤散布		防そ溝 (単位:m)	忌避剤散布 (単位:ha)	枝条巻き (単位:ha)	侵入防止柵 (単位:m)	食害防止 チューブ (単位:ha)
	空中 (単位:ha)	地上 (単位:ha)					
都道府県							
市町村	6,524.68	170.57		10.49	11.52	10,224	
森林整備法人							
森林組合等	26,556.82	2,546.47			45.56	74,614	0.10
計画作成主体	3,851.30	150.60				1,784	
任意団体							
協定締結者							
特定非営利活動法人							
その他							
合計	36,932.80	2,867.64		10.49	57.08	86,622	0.10

(注) 事業主体の区分は、(1)実施主体別人工造林実績の(注)と同じ。

(4) 実施主体別作業道等補助実績

(単位:本、m)

事業主体	育成単層林整備		育成複層林整備		林内歩道整備		合計	
	路線数	延長	路線数	延長	路線数	延長	路線数	延長
都道府県								
市町村	12	5,612	3	2,009			15	7,621
森林整備法人								
森林組合等	16	12,046	3	2,217			19	14,263
計画作成主体	32	18,144	19	16,889			51	35,033
任意団体								
協定締結者								
特定非営利活動法人								
その他								
合計	60	35,802	25	21,115			85	56,917

(注) 事業主体の区分は、(1)実施主体別人工造林実績の(注)と同じ。

3 樹種別造林実績

(1) 助成区分別実績

(2) 人工造林

ア 補助
イ 自力
ウ 水源林造成

(3) 被害地造林

ア 補助
イ 融資
ウ 自力
エ 水源林造成

(4) 樹下植栽等

ア 補助
イ 自力

(1)-1 助成区分別実績(人工造林合計)

(単位:ha)

樹種	区分	補助				融資				自力				水源林造成				合計			
		再造林	被害地	拡大	計	再造林	被害地	拡大	計	再造林	被害地	拡大	計	再造林	被害地	拡大	計	再造林	被害地	拡大	計
針葉樹	スギ	81.79	6.29	1.14	89.22					1.08	0.32		1.40					82.87	6.61	1.14	90.62
	アカマツ																				
	クロマツ																				
	ヒバ	2.01		0.08	2.09					0.11			0.11					2.12		0.08	2.20
	カラマツ	3,597.54	533.14	514.13	4,644.81	0.69	12.32		13.01	32.78	19.62	1.10	53.50		10.81	100.92	111.73	3,631.01	575.89	616.15	4,823.05
	グイマツ	200.70	81.07	31.90	313.67	0.28			0.28	4.46	0.22		4.68					205.44	81.29	31.90	318.63
	グリーンラッシュ	24.14	8.17	6.78	39.09		3.28		3.28	2.20		2.26	4.46					26.34	11.45	9.04	46.83
	グイマツF1	161.48	69.83	36.00	267.31													161.48	69.83	36.00	267.31
	トドマツ	750.41	156.29	166.05	1,072.75		0.69		0.69		11.12		11.12			57.56	57.56	750.41	168.10	223.61	1,142.12
	エゾマツ																				
	アカエゾ	86.86	24.71	51.76	163.33					4.50	2.22		6.72		23.67	16.00	39.67	91.36	50.60	67.76	209.72
	トウヒ	32.56	9.13	5.18	46.87													32.56	9.13	5.18	46.87
	その他																				
	N計	4,937.49	888.63	813.02	6,639.14	0.97	16.29		17.26	45.13	33.50	3.36	81.99		34.48	174.48	208.96	4,983.59	972.90	990.86	6,947.35
広葉樹	ドロノキ			0.50	0.50															0.50	0.50
	マカバ																				
	シラカバ	8.73	0.29	4.63	13.65		1.88		1.88								8.73	2.17	4.63	15.53	
	ヤマハン			1.35	1.35															1.35	1.35
	ケヤマハン	1.42			1.42												1.42				1.42
	ミズナラ	59.77	13.51	54.28	127.56		2.46		2.46	2.83		2.83					62.60	15.97	54.28	132.85	
	カツラ																				
	ヤチダモ	10.74	5.22	5.29	21.25						1.00		1.00					10.74	6.22	5.29	22.25
	キリ																				
	その他	23.64	3.12	28.11	54.87		1.22		1.22	1.95		1.57	3.52					25.59	4.34	29.68	59.61
L計	104.30	22.14	94.16	220.60		5.56		5.56	4.78	1.00	1.57	7.35					109.08	28.70	95.73	233.51	
合計	5,041.79	910.77	907.18	6,859.74	0.97	21.85		22.82	49.91	34.50	4.93	89.34		34.48	174.48	208.96	5,092.67	1,001.60	1,086.59	7,180.86	

(注) (1) 道有林を含む。
(2) 被害地造林には指定被害地造林を含む。

(1)-1① 助成区分別実績(道有林)

(単位:ha)

樹種	区分	補助				融資				自力				水源林造成				合計			
		再造林	被害地	拡大	計	再造林	被害地	拡大	計	再造林	被害地	拡大	計	再造林	被害地	拡大	計	再造林	被害地	拡大	計
針葉樹	スギ	4.69			4.69													4.69			4.69
	アカマツ																				
	クロマツ																				
	ヒバ																				
	カラマツ	101.25	74.76		176.01	0.69			0.69									101.94	74.76		176.70
	グイマツ	25.16	1.19		26.35	0.28			0.28									25.44	1.19		26.63
	グリーンラーチ		1.08		1.08		2.36		2.36										3.44		3.44
	グイマツF1																				
	トドマツ	253.54	48.30		301.84	0.69			0.69									253.54	48.99		302.53
	エゾマツ																				
	アカエゾ	17.60			17.60													17.60			17.60
	トウヒ																				
	その他																				
	N計	402.24	125.33		527.57	0.97	3.05		4.02									403.21	128.38		531.59
広葉樹	ドロノキ																				
	マカバ																				
	シラカバ																				
	ヤマハン																				
	ケヤマハン																				
	ミズナラ																				
	カツラ																				
	ヤチダモ	1.56			1.56													1.56			1.56
	キリ																				
	その他																				
L計	1.56			1.56													1.56			1.56	
合計	403.80	125.33		529.13	0.97	3.05		4.02									404.77	128.38		533.15	

(1)-1② 助成区分別実績(一般民有林)

(単位:ha)

樹種	区分	補 助				融 資				自 力				水 源 林 造 成				合 計			
		再造林	被害地	拡大	計	再造林	被害地	拡大	計	再造林	被害地	拡大	計	再造林	被害地	拡大	計	再造林	被害地	拡大	計
針 葉 樹	スギ	77.10	6.29	1.14	84.53					1.08	0.32		1.40					78.18	6.61	1.14	85.93
	アカマツ																				
	クロマツ																				
	ヒバ	2.01		0.08	2.09					0.11			0.11					2.12		0.08	2.20
	カラマツ	3,496.29	458.38	514.13	4,468.80			12.32	12.32	32.78	19.62	1.10	53.50		10.81	100.92	111.73	3,529.07	501.13	616.15	4,646.35
	グイマツ	175.54	79.88	31.90	287.32					4.46	0.22		4.68					180.00	80.10	31.90	292.00
	クリーン ラ ー チ	24.14	7.09	6.78	38.01			0.92	0.92	2.20		2.26	4.46					26.34	8.01	9.04	43.39
	グイマツF1	161.48	69.83	36.00	267.31													161.48	69.83	36.00	267.31
	トドマツ	496.87	107.99	166.05	770.91							11.12	11.12			57.56	57.56	496.87	119.11	223.61	839.59
	エゾマツ																				
	アカエゾ	69.26	24.71	51.76	145.73					4.50	2.22		6.72		23.67	16.00	39.67	73.76	50.60	67.76	192.12
	トウヒ	32.56	9.13	5.18	46.87													32.56	9.13	5.18	46.87
	その他																				
	N 計	4,535.25	763.30	813.02	6,111.57			13.24	13.24	45.13	33.50	3.36	81.99		34.48	174.48	208.96	4,580.38	844.52	990.86	6,415.76
広 葉 樹	ドロノキ			0.50	0.50															0.50	0.50
	マカバ																				
	シラカバ	8.73	0.29	4.63	13.65			1.88	1.88								8.73	2.17	4.63	15.53	
	ヤマハン			1.35	1.35															1.35	1.35
	ケヤマハン	1.42			1.42												1.42				1.42
	ミズナラ	59.77	13.51	54.28	127.56			2.46	2.46	2.83		2.83					62.60	15.97	54.28	132.85	
	カツラ																				
	ヤチダモ	9.18	5.22	5.29	19.69							1.00	1.00				9.18	6.22	5.29	20.69	
	キリ																				
その他	23.64	3.12	28.11	54.87			1.22	1.22	1.95		1.57	3.52				25.59	4.34	29.68	59.61		
L 計	102.74	22.14	94.16	219.04			5.56	5.56	4.78	1.00	1.57	7.35				107.52	28.70	95.73	231.95		
合 計	4,637.99	785.44	907.18	6,330.61			18.80	18.80	49.91	34.50	4.93	89.34		34.48	174.48	208.96	4,687.90	873.22	1,086.59	6,647.71	

(1)－2 助成区分別実績(樹下植栽等合計)

(単位:ha)

区分 樹種		樹下植栽等				
		補助	融資	自力	水源林	計
針 葉 樹	スギ	4.64				4.64
	アカマツ					
	クロマツ					
	ヒバ	1.44				1.44
	カラマツ	272.67		0.50		273.17
	グイマツ	28.42				28.42
	クリーン ラーチ	1.80				1.80
	グイマツF1					
	トドマツ	615.44				615.44
	エゾマツ	8.60		0.25		8.85
	アカエゾ	89.67				89.67
	トウヒ					
	その他					
	N計	1,022.68		0.75		1,023.43
広 葉 樹	ドロノキ					
	マカバ					
	シラカバ	3.09				3.09
	ヤマハン					
	ケヤマハン					
	ミズナラ	11.01		0.25		11.26
	カツラ					
	ヤチダモ					
	キリ					
	その他	18.48		0.02		18.50
	L計	32.58		0.27		32.85
合計	1,055.26		1.02		1,056.28	

(1)-2① 助成区分別実績(道有林)

(単位:ha)

区分 樹種		樹下植栽等				
		補助	融資	自力	水源林	計
針 葉 樹	スギ					
	アカマツ					
	クロマツ					
	ヒバ					
	カラマツ	53.37				53.37
	グイマツ					
	クリーン ラーチ					
	グイマツF1					
	トドマツ	312.35				312.35
	エゾマツ					
	アカエゾ					
	トウヒ					
	その他					
	N計	365.72				365.72
広 葉 樹	ドロノキ					
	マカバ					
	シラカバ					
	ヤマハン					
	ケヤマハン					
	ミズナラ					
	カツラ					
	ヤチダモ					
	キリ					
	その他					
	L計					
合計	365.72				365.72	

(1)-2② 助成区分別実績(一般民有林)

(単位:ha)

区分 樹種		樹下植栽等				
		補助	融資	自力	水源林	計
針 葉 樹	スギ	4.64				4.64
	アカマツ					
	クロマツ					
	ヒバ	1.44				1.44
	カラマツ	219.30		0.50		219.80
	グイマツ	28.42				28.42
	クリーン ラーチ	1.80				1.80
	グイマツF1					
	トドマツ	303.09				303.09
	エゾマツ	8.60		0.25		8.85
	アカエゾ	89.67				89.67
	トウヒ					
	その他					
	N計	656.96		0.75		657.71
広 葉 樹	ドロノキ					
	マカバ					
	シラカバ	3.09				3.09
	ヤマハン					
	ケヤマハン					
	ミズナラ	11.01		0.25		11.26
	カツラ					
	ヤチダモ					
	キリ					
	その他	18.48		0.02		18.50
L計	32.58		0.27		32.85	
合計	689.54		1.02		690.56	

(2) 人工造林
ア補助
A再造林

面積 - ha
新植本数 - 10本単位
ha当り本数 - 本

振興局 (総合)	樹種 区分	針葉樹											広葉樹											合計			
		スギ	アカマツ	クロマツ	ヒバ	カラマツ	グイマツ	クリー ラニ	グイマツ F1	トドマツ	エゾマツ	アカエゾ マ	トウヒ	その他 樹	計	ドロノキ	マカバ	シラカバ	ヤマハン	ケヤ マン	ミズナラ	カツ ラ	ヤチダモ		キ リ	その他 樹	計
合 計	春	面積	31.97			1.41	2,256.01	100.50	8.72	83.56	137.81			51.81	1.38	2,673.17			0.60	1.42	18.13			6.17	2.23	28.55	2,701.72
		新植本数 本数/ha	7,842			333	452,013	19,245	1,844	17,226	29,418			10,892	250	539,063			140	304	4,281			1,277	511	6,513	545,576
	秋	面積	45.13			0.60	1,240.28	75.04	15.42	77.92	359.06			17.45	31.18	1,862.08			8.13		41.64			3.01	21.41	74.19	1,936.27
		新植本数 本数/ha	11,372			123	239,049	15,312	2,986	14,272	72,283			3,269	5,749	364,415			1,579		10,879			549	4,594	17,601	382,016
	計	面積	77.10			2.01	3,496.29	175.54	24.14	161.48	496.87			69.26	32.56	4,535.25			8.73	1.42	59.77			9.18	23.64	102.74	4,637.99
		新植本数 本数/ha	19,214			456	691,062	34,557	4,830	31,498	101,701			14,161	5,999	903,478			1,719	304	15,160			1,826	5,105	24,114	927,592
渡 島	春	面積	14.48			0.69	22.97	6.53			32.90			7.61		85.18			0.20		2.44			0.20	2.84	88.02	
		新植本数 本数/ha	3,639			174	5,616	1,473			6,980			1,900		19,782			60		620			60	740	20,522	
	秋	面積	34.94				5.90	9.59			44.38					94.81					0.42				0.42	95.23	
		新植本数 本数/ha	8,886				1,135	2,326			9,452					21,799					105				105	21,904	
	計	面積	49.42			0.69	28.87	16.12			77.28			7.61		179.99			0.20		2.86			0.20	3.26	183.25	
		新植本数 本数/ha	12,525			174	6,751	3,799			16,432			1,900		41,581			60		725			60	845	42,426	
檜 山	春	面積	17.49			0.72	18.87	2.80			4.33					44.21								0.89	0.89	45.10	
		新植本数 本数/ha	4,203			159	4,517	700			1,002					10,581								223	223	10,804	
	秋	面積	10.19			0.60	7.13	0.50	2.34		15.15			1.50		37.41					7.28			5.41	12.69	50.10	
		新植本数 本数/ha	2,486			123	1,625	116	700		3,330			300		8,680					1,662			1,382	3,044	11,724	
	計	面積	27.68			1.32	26.00	3.30	2.34		19.48			1.50		81.62					7.28			6.30	13.58	95.20	
		新植本数 本数/ha	6,689			282	6,142	816	700		4,332			300		19,261					1,662			1,605	3,267	22,528	
後 志	春	面積																									
		新植本数 本数/ha																									
	秋	面積				1.31	9.65			2.10	68.43					81.49					0.29			5.61	5.90	87.39	
		新植本数 本数/ha				301	2,073			488	15,376					18,238					70			1,134	1,204	19,442	
	計	面積				1.31	9.65			2.10	68.43					81.49					0.29			5.61	5.90	87.39	
		新植本数 本数/ha				301	2,073			488	15,376					18,238					70			1,134	1,204	19,442	
胆 振	春	面積				121.80			0.85	1.36	28.40				152.41											152.41	
		新植本数 本数/ha				25,245			170	272	6,415				32,102											32,102	
	秋	面積				54.83	2.72				13.39				70.94											70.94	
		新植本数 本数/ha				11,303	544				2,743				14,590												14,590
	計	面積				176.63	2.72		0.85	1.36	41.79				223.35												223.35
		新植本数 本数/ha				36,548	544		170	272	9,158				46,692												46,692
日 高	春	面積				126.68				1.99	21.80				150.47											150.47	
		新植本数 本数/ha				25,361				400	4,765				30,526											30,526	
	秋	面積																									
		新植本数 本数/ha																									
	計	面積				126.68				1.99	21.80				150.47												150.47
		新植本数 本数/ha				25,361				400	4,765				30,526												30,526

振興局 (総合)	樹種 区分	針葉樹											広葉樹											合計			
		スギ	アカマツ	クロマツ	ヒバ	カラマツ	グイマツ	クリー ンチ	グイマツ FI	トドマツ	エゾマツ	アカエ ゾマ	トウヒ	その他 針葉樹	計	ドロノキ	マカバ	シラカバ	ヤマハン	ケヤ マン	ミズナラ	カツラ	ヤチダモ		キ リ	その他 広葉樹	計
		面積	面積	面積	面積	面積	面積	面積	面積	面積	面積	面積	面積	面積	面積	面積	面積	面積	面積	面積	面積	面積	面積		面積	面積	面積
石狩	春	11.25	3.14											14.39												14.39	
	新植本数	1,788	499											2,287												2,287	
	本数/ha	1,589	1,589											1,589												1,589	
狩	秋	5.77												5.77												5.77	
	新植本数	1,154												1,154												1,154	
	本数/ha	2,000												2,000												2,000	
知	計	17.02	3.14											20.16												20.16	
	新植本数	2,942	499											3,441												3,441	
	本数/ha	1,729	1,589											1,707												1,707	
空	春	84.60	12.99					4.79	4.87					107.25									1.32		1.32	108.57	
	新植本数	17,737	2,340					1,009	1,040					22,126									325		325	22,451	
	本数/ha	2,097	1,801					2,106	2,136					2,063									2,462		2,462	2,068	
知	秋	111.78	17.48					2.88	23.87	27.71			5.98	189.70						0.11		0.74		1.63	192.18		
	新植本数	24,276	3,325					576	4,772	5,607			921	39,477						33		148		326	507	39,984	
	本数/ha	2,172	1,902					2,000	1,999	2,023			1,540	2,081						3,000		2,000		2,000	2,044	2,081	
上	計	196.38	30.47					2.88	28.66	32.58			5.98	296.95						0.11		1.63		3.26	300.75		
	新植本数	42,013	5,665					576	5,781	6,647			921	61,603						33		473		326	832	62,435	
	本数/ha	2,139	1,859					2,000	2,017	2,040			1,540	2,075						3,000		2,296		2,000	2,189	2,076	
川	春	188.98	6.27						7.82	13.53				216.60						1.13		0.95			2.08	218.68	
	新植本数	36,256	1,051						1,606	2,716				41,629						250		152			402	42,031	
	本数/ha	1,919	1,676						2,054	2,007				1,922						2,212		1,600			1,933	1,922	
川	秋	325.71	6.84					1.23	12.91	68.32			0.19	3.33	418.53			7.13		1.71		0.50		4.69	14.03	432.56	
	新植本数	65,098	1,468					270	2,663	14,890			40	699	85,128			1,426		377		105		938	2,846	87,974	
	本数/ha	1,999	2,146					2,195	2,063	2,179			2,105	2,099	2,034			2,000		2,205		2,100		2,000	2,029	2,034	
留	計	514.69	13.11					1.23	20.73	81.85			0.19	3.33	635.13			7.13		2.84		1.45		4.69	16.11	651.24	
	新植本数	101,354	2,519					270	4,269	17,606			40	699	126,757			1,426		627		257		938	3,248	130,005	
	本数/ha	1,969	1,921					2,195	2,059	2,151			2,105	2,099	1,996			2,000		2,208		1,772		2,000	2,016	1,996	
萌	春	14.07												14.07												14.07	
	新植本数	3,255												3,255												3,255	
	本数/ha	2,313												2,313												2,313	
宗	秋	5.59	6.70							8.40				20.69												20.69	
	新植本数	1,118	1,340							1,405				3,863												3,863	
	本数/ha	2,000	2,000							1,673				1,867												1,867	
谷	計	19.66	6.70							8.40				34.76												34.76	
	新植本数	4,373	1,340							1,405				7,118												7,118	
	本数/ha	2,224	2,000							1,673				2,048												2,048	
宗	春	3.42	1.88										7.62	12.92						3.34					3.34	16.26	
	新植本数	684	376										1,143	2,203						835					835	3,038	
	本数/ha	2,000	2,000										1,500	1,705						2,500					2,500	1,868	
谷	秋	18.60								10.43			2.80	31.83						10.30					10.30	42.13	
	新植本数	2,803								1,904			560	5,267						2,575					2,575	7,842	
	本数/ha	1,507								1,826			2,000	1,655						2,500					2,500	1,861	
オ	計	22.02	1.88							10.43			10.42	44.75						13.64					13.64	58.39	
	新植本数	3,487	376							1,904			1,703	7,470						3,410					3,410	10,880	
	本数/ha	1,584	2,000							1,826			1,634	1,669						2,500					2,500	1,863	
ホ	春	409.73	46.57					2.09	24.60	17.58			13.60	515.55						4.08		1.38		1.14	6.60	522.15	
	新植本数	80,188	8,750					429	4,929	3,528			2,407	250	100,481					1,139		250		228	1,617	102,098	
	本数/ha	1,957	1,879					2,053	2,004	2,007			1,770	1,812	1,949					2,792		1,812		2,000	2,450	1,955	
ツ	秋	562.73	21.56					8.97	39.04	98.65			6.98	765.78			1.00			21.53		1.77		0.50	24.80	790.58	
	新植本数	105,913	4,120					1,440	6,349	16,904			1,448	5,050	141,224			153		6,057		296		100	6,606	147,830	
	本数/ha	1,882	1,911					1,605	1,626	1,714			2,074	1,813	1,844			1,530		2,813		1,672		2,000	2,664	1,870	
ッ	計	972.46	68.13					11.06	63.64	116.23			20.58	29.23	1,281.33			1.00		25.61		3.15		1.64	31.40	1,312.73	
	新植本数	186,101	12,870					1,869	11,278	20,432			3,855	5,300	241,705			153		7,196		546		328	8,223	249,928	
	本数/ha	1,914	1,889					1,690	1,772	1,758			1,873	1,813	1,886			1,530		2,810		1,733		2,000	2,619	1,904	

振興局 (総合)	樹種 区分	針葉樹											広葉樹										合計							
		スギ	アカマツ	クロマツ	ヒバ	カラマツ	グイマツ	クリーンチ	グイマツF1	トドマツ	エゾマツ	アカエゾマ	トウヒ	その他針葉樹	計	ドロノキ	マカバ	シラカバ	ヤマハン	ケヤマン	ミズナラ	カツラ		ヤチダモ	キリ	その他広葉樹	計			
根室	面積					67.81		2.47	12.82	2.25				14.00												0.07	0.07	99.42		
	新植本数					16,847		640	3,109	523				3,654													14	14	24,787	
	本数/ha					2,484		2,591	2,425	2,324				2,610													2,000	2,000	2,493	
室	面積																													
	新植本数																													
	本数/ha																													
路	面積					194.20		1.00	1.86	2.69																			199.75	
	新植本数					37,966		150	280	558																			38,954	
	本数/ha					1,955		1,500	1,505	2,074																			1,950	
十勝	面積					91.87				4.20																			96.07	
	新植本数					15,444				672																			16,116	
	本数/ha					1,681				1,600																			1,678	
勝	面積					286.07		1.00	1.86	6.89																			295.82	
	新植本数					53,410		150	280	1,230																			55,070	
	本数/ha					1,867		1,500	1,505	1,785																			1,862	
十勝	面積					991.63	20.32	2.31	28.32	9.46				8.98				0.40		1.42	7.07					2.52		11.41	1,072.43	
	新植本数					196,553	4,056	455	5,621	1,891				1,788				80		304	1,423					550		2,357	212,721	
	本数/ha					1,982	1,996	1,970	1,985	1,999				1,991				2,000		2,141	2,013					2,183		2,066	1,984	
十勝	面積					49.06																							49.06	
	新植本数					8,879																							8,879	
	本数/ha					1,810																							1,810	
十勝	面積					1,040.69	20.32	2.31	28.32	9.46				8.98				0.40		1.42	7.07					2.52		11.41	1,121.49	
	新植本数					205,432	4,056	455	5,621	1,891				1,788				80		304	1,423					550		2,357	221,600	
	本数/ha					1,974	1,996	1,970	1,985	1,999				1,991				2,000		2,141	2,013					2,183		2,066	1,976	

(注) 道有林は含まない。

面積 - ha
 単位 { 新植本数 - 10本単位
 ha当り本数 - 本

B 拡大造林

振興局(総合)	樹種	針葉樹												広葉樹							合計							
		スギ	アカマツ	クロマツ	ヒバ	カラマツ	グイマツ	クレーンチ	グイマツF1	トドマツ	エゾマツ	アカエゾマ	トウヒ	その他	計	ドロノキ	マカバ	シラカバ	ヤマハン	ケハ		ヤマ	ミズナラ	カツラ	ヤチダモ	キリ	その他	計
合	面積	1.14			0.08	360.65	19.42	5.07	15.04	66.26			17.43		485.09	0.50		0.24			26.64		3.47			13.62	44.47	529.56
	新植本数	281			12	74,894	3,924	780	3,061	14,114			3,974		101,040	100		49			6,255		762			2,836	10,002	111,042
	本数/ha	2,465			1,500	2,019	2,021	1,538	2,019	2,130			2,280		2,019	2,000		2,042			2,348		2,196			2,082	2,249	2,019
計	面積					153.48	12.48	1.71	20.96	99.79			34.33	5.18	327.93			4.39	1.35		27.64		1.82			14.49	49.69	377.62
	新植本数					31,323	2,332	340	4,387	20,208			6,909	1,010	66,509	967		243			7,471		360			3,210	12,251	78,760
	本数/ha					2,041	1,869	1,988	2,093	2,025			2,013	1,950	2,028			2,203	1,800		2,703		1,978			2,215	2,465	2,086
渡	面積	1.14				1.48								0.50							2.44					2.44	5.56	
	新植本数	281				341								115							673					673	1,410	
	本数/ha	2,465				2,304								2,300							2,758					2,758	2,536	
島	面積					0.92								3.84							4.76						4.76	
	新植本数					230								883													1,113	
	本数/ha					2,500								2,299													2,338	
山	面積	1.14				2.40								4.34							2.44					2.44	10.32	
	新植本数	281				571								998							673					673	2,523	
	本数/ha	2,465				2,379								2,300							2,758					2,758	2,445	
檜	面積				0.08	2.56									2.64						1.01				0.10	1.11	3.75	
	新植本数				12	593									605						253				21	274	879	
	本数/ha				1,500	2,316									2,292						2,505				2,100	2,468	2,344	
志	面積													0.50							0.80					0.80	1.60	
	新植本数					100								100							200					200	375	
	本数/ha					2,000								2,500							2,500					2,500	2,344	
後	面積					5.21	1.57	0.21						3.23												0.15	10.37	
	新植本数					1,181	371	50						748												36	2,386	
	本数/ha					2,267	2,363	2,381						2,316												2,400	2,301	
胆	面積					14.30		0.35	3.61	33.04				3.23												0.15	61.47	
	新植本数					3,216		60	820	7,054				820												36	13,245	
	本数/ha					2,249		1,714	2,271	2,135				2,173							2,203					2,060	2,155	
振	面積					19.51	1.57	0.56	3.61	36.27				3.23												0.15	71.84	
	新植本数					4,397	371	110	820	7,802				820												36	15,631	
	本数/ha					2,254	2,363	1,964	2,271	2,151				2,194							2,203					2,065	2,176	
日	面積					10.06		0.35		4.74				0.86												2.55	18.71	
	新植本数					2,012		83		1,044				190												36	4,120	
	本数/ha					2,000		2,371		2,203				2,209							2,961					2,400	2,202	
高	面積					21.29			2.94	13.09				5.48												3.86	46.66	
	新植本数					4,558			588	2,618				1,096												3,000	10,018	
	本数/ha					2,141			2,000	2,000				2,000							3,000					3,000	2,147	
高	面積					31.35		0.35	2.94	17.83				6.34												6.56	65.37	
	新植本数					6,570		83	588	3,662				1,286												36	14,138	
	本数/ha					2,096		2,371	2,000	2,054				2,028							2,984					2,400	2,163	
日	面積					12.81			0.50	31.26																	44.57	
	新植本数					2,647			100	6,928																	9,675	
	本数/ha					2,066			2,000	2,216																2,171	2,171	
高	面積					12.81			0.50	31.26																	44.57	
	新植本数					2,647			100	6,928																	9,675	
	本数/ha					2,066			2,000	2,216																2,171	2,171	

振興局 (総合)	樹種 区分	針 葉 樹										広 葉 樹										合 計									
		ス	ギ	アカマツ	クロマツ	ヒ	バ	カラマツ	グイマツ	クリーン ラ	グイマツ F1	トドマツ	エゾマツ	アカエゾ マ	トウヒ	その 他 樹	計	ドロノキ	マカバ	シラカバ	ヤマハン		ケ ハ マン	ミズナラ	カツ	ラ	ヤチダモ	キ	リ	その 他 樹	計
		面積	面積	面積	面積	面積	面積	面積	面積	面積	面積	面積	面積	面積	面積	面積	面積	面積	面積	面積	面積		面積	面積	面積	面積	面積	面積	面積	面積	面積
石 狩	春	0.27															0.27													0.27	
	新植本数	54															54													54	
	本数/ha	2,000															2,000													2,000	
秋	0.85								1.94								2.79													2.79	
	170								388								558												558		
	2,000								2,000								2,000												2,000		
計	1.12								1.94								3.06													3.06	
	224								388								612												612		
	2,000								2,000								2,000												2,000		
空 知	5.23										5.58						10.81					0.10				1.17		1.27	12.08		
	1,098										1,284						2,382					20				245		265	2,647		
	2,099										2,301						2,204					2,000				2,094		2,087	2,191		
秋	9.69								0.33		8.30						18.22					0.04				0.02		0.04	0.10	18.42	
	1,812								66		1,688						3,566					10				5		10	25	3,591	
	1,870								2,000		2,034						1,947					2,500				2,500		2,500	1,950		
計	5.23								0.33		13.88						29.13					0.14				1.19		0.04	1.37	30.50	
	1,098								66		2,972						5,948					30				250		10	290	6,238	
	2,099								2,000		2,141						2,042					2,143				2,101		2,500	2,117	2,045	
上 川	16.09							2.70	0.40		0.72						19.91					2.36				0.70		3.06	22.97		
	3,253							497	60		144						3,954					590				175		765	4,719		
	2,022							1,841	1,500		2,000						1,986					2,500				2,500		2,500	2,054		
秋	21.77									4.23	7.10						36.69					3.80				0.84		4.64	41.33		
	4,532									888	1,304						7,451					1,115				138		1,253	8,704		
	2,082									2,099	1,837						2,031					2,934				1,643		2,700	2,106		
計	37.86						2.70	0.40		4.23	7.82						56.60					6.16				1.54		7.70	64.30		
	7,785						497	60		888	1,448						11,405					1,705				313		2,018	13,423		
	2,056						1,841	1,500		2,099	1,852						2,025					2,768				2,032		2,621	2,088		
留 萌	1.00																1.00												1.00		
	200																200												200		
	2,000																2,000												2,000		
秋	3.11									2.28	6.98						20.11									0.56		0.56	20.67		
	635									538	1,412						4,174									140		140	4,314		
	2,042									2,360	2,023						2,076									2,500		2,500	2,087		
計	3.11						1.00			2.28	6.98						21.11									0.56		0.56	21.67		
	635						200			538	1,412						4,374									140		140	4,514		
	2,042						2,000			2,360	2,023						2,072									2,500		2,500	2,083		
宗 谷	4.68																4.68					3.30						3.30	7.98		
	982																982					825					825	1,807			
	2,098																2,098					2,500					2,500	2,264			
秋	8.83									14.02	10.39						33.24					1.35					0.33	1.68	34.92		
	1,766									2,852	1,972						6,590					243					66	309	6,899		
	2,000									2,034	1,898						1,983					1,800					2,000	1,839	1,976		
計	8.83									14.02	15.07						37.92					3.30					0.33	4.98	42.90		
	1,766									2,852	2,954						7,572					825					66	1,134	8,706		
	2,000									2,034	1,960						1,997					1,800					2,000	2,277	2,029		
オ ホ ー ツ ク	64.56						8.85			5.93	6.82						94.69					13.73					13.73	108.42			
	13,596						1,777			951	1,072						19,510					2,870					2,870	22,380			
	2,106						2,008			1,604	1,572						2,060					2,090					2,090	2,064			
秋	52.81						2.79	1.36		5.63	10.66						85.26					13.36				0.40	13.76	99.02			
	10,156						520	280		1,099	1,937						16,452					3,860				77	3,937	20,389			
	1,923						1,864	2,059		1,952	1,817						1,930					2,889				1,925	2,861	2,059			
計	117.37						11.64	1.36		11.56	17.48						179.95					27.09				0.40	27.49	207.44			
	23,752						2,297	280		2,050	3,009						35,962					6,730				77	6,807	42,769			
	2,024						1,973	2,059		1,773	1,721						1,998					2,484				1,925	2,476	2,062			

振興局 (総合)	樹種 区分	針葉樹											広葉樹										合計				
		スギ	アカマツ	クロマツ	ヒバ	カラマツ	グイマツ	クレーン チ	グイマツ F1	トドマツ	エゾマツ	アカエゾ マ	トウヒ	その他 針葉樹	計	ドロノキ	マカバ	シラカバ	ヤマハン	ケヤ マン	ミズナラ	カツ ラ		ヤチダモ	キ リ	その他 広葉樹	計
根 室	面積					36.00			5.75	0.45			0.29		42.49	0.50									2.40	2.90	45.39
	新植本数					8,971			1,437	112			72		10,592	100									600	700	11,292
	本数/ha					2,492			2,499	2,489			2,483		2,493	2,000									2,500	2,414	2,488
計	面積					36.00			5.75	0.45			0.29		42.49	0.50									2.40	2.90	45.39
	新植本数					8,971			1,437	112			72		10,592	100									600	700	11,292
	本数/ha					2,492			2,499	2,489			2,483		2,493	2,000									2,500	2,414	2,488
鉏 路	面積					102.46		4.46		2.59				109.51			0.24			0.10					3.43	3.77	113.28
	新植本数					20,865		670		520				22,055			49			20					685	754	22,809
	本数/ha					2,036		1,502		2,008				2,014			2,042			2,000					1,997	2,000	2,014
計	面積					29.60				2.26				31.86											14.12	14.12	45.98
	新植本数					6,060				360				6,420											3,134	3,134	9,554
	本数/ha					2,047				1,593				2,015											2,220	2,220	2,078
十 勝	面積					132.06		4.46		4.85				141.37			0.24			0.10					17.55	17.89	159.26
	新植本数					26,925		670		880				28,475			49			20					3,819	3,888	32,363
	本数/ha					2,039		1,502		1,814				2,014			2,042			2,000					2,176	2,173	2,032
計	面積					103.92		4.95		2.86	10.37			125.17						1.05					7.69	10.04	135.21
	新植本数					20,283		996		573	2,147			24,615			616			249					1,530	2,049	26,664
	本数/ha					1,952		2,012		2,003	2,070			2,007			1,967			2,371					1,990	2,041	1,972
計	面積					103.92		4.95		2.86	10.37			125.17						1.05					7.69	10.04	135.21
	新植本数					20,283		996		573	2,147			24,615			616			249					1,530	2,049	26,664
	本数/ha					1,952		2,012		2,003	2,070			2,007			1,967			2,371					1,990	2,041	1,972

(注) 道有林は含まない。

イ 自 力
A 再 造 林

面積 - ha
新植本数 - 10本単位
単位 - ha当り本数 - 本

振興局(総合)	樹種 区分	針 葉 樹											広 葉 樹											合 計					
		ス	ギ	アカマツ	クロマツ	ヒバ	カラマツ	グイマツ	クリーン ラーチ	グイマツ F1	トドマツ	エゾマツ	アカエゾ マ	トウヒ	その他 針葉樹	計	ドロノキ	マカバ	シラカバ	ヤマハン	ケヤ マン	ミズナラ	カツ ラ		ヤチダモ	キ リ	その他 広葉樹	計	
合計	面積 新植本数 本数/ha	1.08 268 2,481			0.11 18 1,627	32.78 3,215 981	4.46 782 1,753	2.20 184 836					4.50 900 2,000			45.13 5,367 1,189											1.95 360 1,846	4.78 957 2,002	49.91 6,324 1,267
渡島	面積 新植本数 本数/ha	0.06 13 2,167						0.20 50 2,500							0.26 63 2,423						0.40 120 3,000					1.15 160 1,391	1.55 280 1,806	1.81 343 1,895	
檜山	面積 新植本数 本数/ha	1.02 255 2,500			0.11 18 1,627										1.13 273 2,415						2.00 400 2,000					2.00 400 2,000	3.13 673 2,150		
胆振	面積 新植本数 本数/ha					0.41 91 2,220									0.41 91 2,220												0.41 91 2,220		
石狩	面積 新植本数 本数/ha					2.00 165 825									2.00 165 825												2.00 165 825		
空知	面積 新植本数 本数/ha					2.19 400 1,826									2.19 400 1,826												2.19 400 1,826		
上川	面積 新植本数 本数/ha					4.00 609 1,523	4.46 782 1,753	2.00 134 670							10.46 1,525 1,458						0.13 29 2,231					0.13 29 2,231	10.59 1,554 1,467		
オホ shima	面積 新植本数 本数/ha					9.35 1,440 1,540									9.35 1,440 1,540												9.35 1,440 1,540		
釧路	面積 新植本数 本数/ha																								0.80 200 2,500	0.80 200 2,500	0.80 200 2,500		
十勝	面積 新植本数 本数/ha					14.83 510 344							4.50 900 2,000		19.33 1,410 729						0.30 48 1,600					0.30 48 1,600	19.63 1,458 743		

(注) 道有林は含まない。

面積 - ha
新植本数 - 10本単位
単位 - ha当り本数 - 本

B 拡 大 造 林

振興局(総合)	樹種 区分	針 葉 樹											広 葉 樹											合 計				
		ス	ギ	アカマツ	クロマツ	ヒバ	カラマツ	グイマツ	クリーン ラーチ	グイマツ F1	トドマツ	エゾマツ	アカエゾ マ	トウヒ	その他 針葉樹	計	ドロノキ	マカバ	シラカバ	ヤマハン	ケヤ マン	ミズナラ	カツ ラ		ヤチダモ	キ リ	その他 広葉樹	計
合計	面積 新植本数 本数/ha					1.10 130 1,182		2.26 166 735							3.36 296 881											1.57 319 2,034	1.57 319 2,034	4.93 615 1,248
渡島	面積 新植本数 本数/ha																									0.25 10 400	0.25 10 400	0.25 10 400
上川	面積 新植本数 本数/ha							2.26 166 735							2.26 166 735												2.26 166 735	
宗谷	面積 新植本数 本数/ha																								0.01 4 4,300	0.01 4 4,300	0.01 4 4,300	
オホ shima	面積 新植本数 本数/ha																									1.01 210 2,079	1.01 210 2,079	1.01 210 2,079
釧路	面積 新植本数 本数/ha																								0.30 95 3,167	0.30 95 3,167	0.30 95 3,167	
十勝	面積 新植本数 本数/ha					1.10 130 1,182									1.10 130 1,182												1.10 130 1,182	

(注) 道有林は含まない。

ウ 水源林造成
A 拡大造林

単位 { 面積 - ha
新植本数 - 10本単位
ha当り本数 - 本

振興局 (総合)	樹種 区分	針 葉 樹											広 葉 樹										合 計							
		ス	ギ	アカマツ	クロマツ	ヒ	バ	カラマツ	グイマツ	クリーン ラーチ	グイマツ F1	トドマツ	エゾマツ	アカエゾ マ	トウビ	その 他 針 葉 樹	計	ドロノキ	マカバ	シラカバ	ヤマハン	ケヤ マ ン		ミズナラ	カツラ	ヤチダモ	キ	リ	その 他 広 葉 樹	計
合 計	面 積						100.92				57.56		16.00			174.48														174.48
	新植本数 本数/ha						22,190				15,160		3,840			41,190														41,190
胆 振	面 積										3.00					3.00													3.00	
	新植本数 本数/ha										720					720													720	
日 高	面 積						20.50				14.60					35.10													35.10	
	新植本数 本数/ha						4,500				3,500					8,000													8,000	
石 狩	面 積										3.01					3.01													3.01	
	新植本数 本数/ha										720					720													720	
空 知	面 積										11.36					11.36													11.36	
	新植本数 本数/ha										2,720					2,720													2,720	
上 川	面 積										5.71					5.71													5.71	
	新植本数 本数/ha										1,540					1,540													1,540	
宗 谷	面 積										19.88					19.88													19.88	
	新植本数 本数/ha										5,960					5,960													5,960	
根 室	面 積						19.90									19.90													19.90	
	新植本数 本数/ha						4,770				2,397					4,770													4,770	
釧 路	面 積						23.00						16.00			39.00													39.00	
	新植本数 本数/ha						5,060						3,840			8,900													8,900	
十 勝	面 積						37.52									37.52													37.52	
	新植本数 本数/ha						7,860									7,860													7,860	
							2,095									2,095													2,095	

(注) 道有林は含まない。

(3) 被害地造林
ア 補助

面積 - ha
新植本数 - 10本単位
ha当り本数 - 本

振興局 (総合)	樹種 区分	針葉樹											広葉樹										合計				
		スギ	アカマツ	クロマツ	ヒバ	カラマツ	グイマツ	クリーン ラーチ	グイマツ F1	トドマツ	エゾマツ	アカエツ マ	トウヒ	その他 針葉樹	計	ドロノキ	ヤマカバ	シラカバ	ヤマハン	ケヤ マン	ミズナラ	カツラ		ヤチダモ	キ リ	その他 広葉樹	計
合 計	春	面積	4.47				339.72	44.38	5.30	38.41	66.15		19.49		517.92			0.29			0.52		4.43		2.32	7.56	525.48
		新植本数 本数/ha	763				49,314	5,301	720	6,217	9,013		2,047		73,375			29			125		863		400	1,417	74,792
	秋	面積	1.82				118.66	35.50	1.79	31.42	41.84		5.22	9.13	245.38					12.99		0.79		0.80	14.58	259.96	
		新植本数 本数/ha	470				18,157	5,873	275	3,308	4,444		718	1,476	34,721					2,100		183		200	2,483	37,204	
	計	面積	6.29				458.38	79.88	7.09	69.83	107.99		24.71	9.13	763.30			0.29		13.51		5.22		3.12	22.14	785.44	
		新植本数 本数/ha	1,233				67,471	11,174	995	9,525	13,457		2,765	1,476	108,096			29		2,225		1,046		600	3,900	111,996	
渡 島	春	面積	1.23								2.40			3.63											3.63	788	
		新植本数 本数/ha	308								480			788												788	
	秋	面積	1.82									0.11		1.93						10.00					10.00	11.93	
		新植本数 本数/ha	470								23			493						1,600					1,600	2,093	
	計	面積	3.05									2.51		5.56						10.00					10.00	15.56	
		新植本数 本数/ha	778								503			1,281						1,600					1,600	2,881	
檜 山	春	面積																		0.41					0.41	103	
		新植本数 本数/ha																		2,512					2,512	2,512	
	秋	面積					9.66	11.65						21.31										0.80	0.80	22.11	
		新植本数 本数/ha					1,811	2,692						4,503										200	200	4,703	
	計	面積					9.66	11.65						21.31							0.41			0.80	1.21	22.52	
		新植本数 本数/ha					1,811	2,692						4,503							2,512			200	303	4,806	
後 志	春	面積																									
		新植本数 本数/ha																									
	秋	面積					0.89			1.29	1.50			3.68												3.68	
		新植本数 本数/ha					210			214	275			699												699	
	計	面積					0.89			1.29	1.50			3.68												3.68	
		新植本数 本数/ha					210			214	275			699												699	
胆 振	春	面積	3.24				9.69			2.20	12.82		1.92	29.87						0.11					0.11	29.98	
		新植本数 本数/ha	455				1,951			414	1,107		136	4,063						22					22	4,085	
	秋	面積	1.404				2,013			1,882	863		708	1,360						2,000					2,000	1,363	
		新植本数 本数/ha					3,95	7.20		3.00	1.09			15.24												15.24	
	計	面積	3.24				13.64	7.20		5.20	13.91		1.92	45.11						0.11					0.11	45.22	
		新植本数 本数/ha	455				2,661	683		678	1,238		136	5,851						22					22	5,873	
日 高	春	面積					5.15			7.09				12.24												12.24	
		新植本数 本数/ha					1,288			1,450				2,738												2,738	
	秋	面積					2,501			2,045				2,237												2,237	
		新植本数 本数/ha																									
	計	面積					5.15			7.09				12.24												12.24	
		新植本数 本数/ha					1,288			1,450				2,738												2,738	

振興局(総合)	樹種 区分	針葉樹											広葉樹										合計				
		スギ	アカマツ	クロマツ	ヒバ	カラマツ	グイマツ	クリーントウ	グイマツF1	トドマツ	エゾマツ	アカエゾマ	トウヒ	その他針葉樹	計	ドロノキ	マカバ	シラカバ	ヤマハン	ケヤマン	ミズナラ	カツラ		ヤチダモ	キリ	その他広葉樹	計
		面積	新植本数	面積	新植本数	面積	新植本数	面積	新植本数	面積	新植本数	面積	新植本数	面積	新植本数	面積	新植本数	面積	新植本数	面積	新植本数	面積		新植本数	面積	新植本数	面積
石狩	春					5.98				0.61				6.59												6.59	
	面積					1,049				122				1,171												1,171	
	新植本数					1,754				2,000				1,777												1,777	
	秋					18.01				1.37				19.38												19.38	
	面積					2,992				262				3,254												3,254	
	新植本数					1,661				1,912				1,679												1,679	
計					23.99				1.98				25.97												25.97		
面積					4,041				384				4,425												4,425		
新植本数					1,684				1,939				1,704												1,704		
空知	春									3.80				3.80												3.80	
	面積									456				456												456	
	新植本数									1,200				1,200												1,200	
	秋					21.94	2.77			8.50				33.21												33.21	
	面積					3,390	357			886				4,633												4,633	
	新植本数					1,545	1,289			1,042				1,395												1,395	
計					21.94	2.77			8.50	3.80			37.01												37.01		
面積					3,390	357			886	456			5,089												5,089		
新植本数					1,545	1,289			1,042	1,200			1,375												1,375		
上川	春					17.41	10.08						27.49													27.49	
	面積					2,665	662						3,327													3,327	
	新植本数					1,531	657						1,210													1,210	
	秋					22.50	13.88			3.55			39.93									0.79			0.79	40.72	
	面積					3,389	2,141			515			6,045									183			183	6,228	
	新植本数					1,506	1,543			1,451			1,514									2,316			2,316	1,529	
計					39.91	23.96			3.55			67.42									0.79			0.79	68.21		
面積					6,054	2,803			515			9,372									183			183	9,555		
新植本数					1,517	1,170			1,451			1,390									2,316			2,316	1,401		
留萌	春																										
	面積																										
	新植本数					3.48							3.48													3.48	
	秋					487							487													487	
	面積					1,399							1,399													1,399	
	新植本数					3.48							3.48													3.48	
計					487							487													487		
面積					1,399							1,399													1,399		
宗谷	春																										
	面積																										
	新植本数																										
	秋																										
	面積																										
	新植本数																										
計																											
面積																											
オホーツク	春					81.67	21.16	3.06	10.30	13.51		2.54	132.24													136.30	
	面積					11,086	2,529	350	1,217	1,493		310	16,985													17,822	
	新植本数					1,357	1,195	1,144	1,182	1,105		1,220	1,284													1,308	
	秋					28.01		1.79	18.63	34.22		5.22	97.00									2.99			2.99	99.99	
	面積					3,036		275	1,944	3,238		718	1,476	10,687								500			500	11,187	
	新植本数					1,084		1,536	1,043	946		1,375	1,617	1,102								1,672			1,672	1,119	
計					109.68	21.16	4.85	28.93	47.73		7.76	9.13	229.24								2.99			2.99	236.29		
面積					14,122	2,529	625	3,161	4,731		1,028	1,476	27,672								500			500	29,009		
新植本数					1,288	1,195	1,289	1,093	991		1,325	1,617	1,207								1,672			1,672	1,228		

振興局(総合)	樹種 区分	針葉樹												広葉樹										合計				
		スギ	アカマツ	クロマツ	ヒバ	カラマツ	グイマツ	クリー ンラ ーチ	グイマツ F1	トドマツ	エゾマツ	アカエツ マ	トウヒ	その他 針葉樹	計	ドロノキ	マカバ	シラカバ	ヤマハン	ケヤ ン	ミズナラ	カツラ	ヤチダモ		キ リ	その他 広葉樹	計	
根室	面積 新植本数 本数/ha																											
	面積 新植本数 本数/ha																											
	面積 新植本数 本数/ha																											
釧路	面積 新植本数 本数/ha					105.15	3.10	1.53	10.10	19.70		0.40		139.98			0.29									0.29	140.27	
	面積 新植本数 本数/ha					12,521	564	270	1,370	2,963		36		17,724			29									29	17,753	
	面積 新植本数 本数/ha					1,191	1,819	1,765	1,356	1,504		900		1,266			1,000									1,000	1,266	
十勝	面積 新植本数 本数/ha					10.22								10.22													10.22	
	面積 新植本数 本数/ha					2,132								2,132													2,132	
	面積 新植本数 本数/ha					2,086								2,086													2,086	
十勝	面積 新植本数 本数/ha					115.37	3.10	1.53	10.10	19.70		0.40		150.20			0.29									0.29	150.49	
	面積 新植本数 本数/ha					14,653	564	270	1,370	2,963		36		19,856			29									29	19,885	
	面積 新植本数 本数/ha					1,270	1,819	1,765	1,356	1,504		900		1,322			1,000									1,000	1,321	
十勝	面積 新植本数 本数/ha					114.67	10.04	0.71	15.81	6.22		14.63		162.08									1.65		1.04	2.69	164.77	
	面積 新植本数 本数/ha					18,754	1,546	100	3,216	942		1,565		26,123									226		200	426	26,549	
	面積 新植本数 本数/ha					1,635	1,540	1,408	2,034	1,514		1,070		1,612									1,370		1,923	1,584	1,611	
十勝	面積 新植本数 本数/ha					114.67	10.04	0.71	15.81	6.22		14.63		162.08									1.65		1.04	2.69	164.77	
	面積 新植本数 本数/ha					18,754	1,546	100	3,216	942		1,565		26,123									226		200	426	26,549	
	面積 新植本数 本数/ha					1,635	1,540	1,408	2,034	1,514		1,070		1,612									1,370		1,923	1,584	1,611	

(注) 道有林は含まない。

イ 融 資

面積 - ha
 単位 { 新植本数 - 10本単位
 ha当り本数 - 本

振興局 (総合)	樹種 区分	針 葉 樹											広 葉 樹										合 計					
		スギ	アカマツ	クロマツ	ヒバ	カラマツ	グイマツ	クリーン ラーチ	グイマツ F1	トドマツ	エゾマツ	アカエゾ マ	トウヒ	その 他 針 葉 樹	計	ドロノギ	マカバ	シラカバ	ヤマハン	ケヤ マ ハ	ミズナラ	カツラ		ヤチダモ	キ リ	その 他 広 葉 樹	計	
合 計	面 積					12.32		0.92							13.24			1.88			2.46					1.22	5.56	18.80
	新 植 本 数 /ha					331		20							351			50			135					20	205	556
十 勝	面 積					12.32		0.92							13.24			1.88			2.46					1.22	5.56	18.80
	新 植 本 数 /ha					331		20							351			50			135					20	205	556
						269		217						265			266			549					164	369	296	

(注) 道有林は含まない。

ウ 自 力

面積 - ha
 単位 { 新植本数 - 10本単位
 ha当り本数 - 本

振興局 (総合)	樹種 区分	針 葉 樹											広 葉 樹										合 計												
		ス	ギ	アカマツ	クロマツ	ヒ	バ	カラマツ	グイマツ	クリーン ラーチ	グイマツ F1	トドマツ	エゾマツ	アカエゾ マ	トウヒ	その 他 針 葉 樹	計	ドロノギ	マカバ	シラカバ	ヤマハン	ケヤ ハ		ミズナラ	カツラ	ヤチダモ	キ	リ	その 他 広 葉 樹	計					
合 計	面 積	0.32					19.62	0.22			11.12		2.22			33.50															1.00			1.00	34.50
	新植本数	10					480	16			1,072		36			1,614														100			100	1,714	
	本数/ha	313					245	727			964		162			482													1,000			1,000	497		
檜 山	面 積	0.32														0.32																	0.32		
	新植本数	10														10																	10		
	本数/ha	313														313																	313		
オホーツク	面 積						18.12	0.22			11.12		2.22			31.68														1.00			1.00	32.68	
	新植本数						458	16			1,072		36			1,582													100			100	1,682		
	本数/ha						253	727			964		162			499													1,000			1,000	515		
十 勝	面 積						1.50									1.50																	1.50		
	新植本数						22									22																	22		
	本数/ha						147									147																	147		

(注) 道有林は含まない。

エ 水源林造成

面積 - ha
 単位 { 新植本数 - 10本単位
 ha当り本数 - 本

振興局 (総合)	樹種 区分	針 葉 樹											広 葉 樹									合 計								
		ス	ギ	アカマツ	クロマツ	ヒ	バ	カラマツ	グイマツ	クリーン ラ ー チ	グイマツ F1	トドマツ	エゾマツ	アカエゾ マ	トウヒ	そ の 他 針 葉 樹	計	ドロノギ	マカバ	シラカバ	ヤマハン		ケヤ マ	ミズナラ	カツラ	ヤチダモ	キ	リ	そ の 他 広 葉 樹	計
合 計	面 積						10.81						23.67			34.48														34.48
	新植本数 本数 /ha						2,040						4,160			6,200														6,200
後 志	面 積												2.00			2.00													2.00	
	新植本数 本数 /ha												480			480													480	
石 狩	面 積						3.15									3.15													3.15	
	新植本数 本数 /ha						690									690													690	
釧 路	面 積						2,190									2,190													2,190	
	新植本数 本数 /ha												21.67			21.67													21.67	
十 勝	面 積						7.66									7.66													7.66	
	新植本数 本数 /ha						1,350									1,350													1,350	
	面 積						1,762									1,762													1,762	

(注) 道有林は含まない。

(4) 樹下植栽等
ア 補助

単位 { 面積 - ha
新植本数 - 10本単位
ha当り本数 - 本

振興局(総合)	区分	針葉樹													広葉樹										合計	
		スギ	アカマツ	クロマツ	ヒバ	カラマツ	グイマツ	クレーンチ	グイマツFI	トドマツ	エゾマツ	アカエゾマ	トウヒ	その他樹	計	ドロノキ	マカバ	シラカバ	ヤマハン	ケヤマン	ミズナラ	カツラ	ヤチダモ	キリ		その他樹
合計	面積	4.64			1.44	121.19	5.42		64.38	6.00	19.67			222.74						5.88					5.88	228.62
	新植本数	580			186	12,444	986		6,179	360	1,390			22,125						788					788	22,913
	本数/ha	1,250			1,292	2,019	1,819		960	600	707			2,019						1,340					1,340	2,019
	面積					98.11	23.00	1.80		238.71	2.60	70.00			434.22			3.09			5.13			18.48	26.70	460.92
	新植本数					9,869	3,660	180		23,971	468	5,219			43,367			228			510			1,848	2,586	45,953
	本数/ha					1,006	1,591	1,000		1,004	1,800	746			999			738			994			1,000	969	997
面積	4.64			1.44	219.30	28.42	1.80		303.09	8.60	89.67			656.96			3.09			11.01			18.48	32.58	689.54	
新植本数	580			186	22,313	4,646	180		30,150	828	6,609			65,492			228			1,298			1,848	3,374	68,866	
本数/ha	1,250			1,292	1,017	1,635	1,000		995	963	737			997			738			1,179			1,000	1,036	999	
渡島	面積	4.64									4.24			8.88						3.88					3.88	12.76
	新植本数	580									320			900						388					388	1,288
	本数/ha	1,250									755			1,014						1,000					1,000	1,009
	面積									23.69					23.69											23.69
	新植本数									1,848					1,848											1,848
	本数/ha									780					780											780
面積	4.64								23.69		4.24			32.57						3.88					3.88	36.45
新植本数	580								1,848		320			2,748						388					388	3,136
本数/ha	1,250								780		755			844						1,000					1,000	860
檜山	面積				1.09									1.09						2.00					2.00	3.09
	新植本数				116									116						400					400	516
	本数/ha				1,064									1,064						2,000					2,000	1,670
	面積																									
	新植本数																									
	本数/ha																									
後志	面積									7.00				7.00												7.00
	新植本数									945				945												945
	本数/ha									1,350				1,350												1,350
	面積									8.39				8.39												8.39
	新植本数									1,133				1,133												1,133
	本数/ha									1,350				1,350												1,350
胆振	面積									7.00				7.00												15.39
	新植本数									945				945												2,078
	本数/ha									1,350				1,350												1,350
	面積									8.25				8.60												8.60
	新植本数									70				800												800
	本数/ha									2,000				930												930
日高	面積									27.40				27.40												27.40
	新植本数									3,837				3,837												3,837
	本数/ha									1,400				1,400												1,400
	面積									0.35				36.00												36.00
	新植本数									70				4,637												4,637
	本数/ha									2,000				1,288												1,288

振興局 (総合)	樹種 区分	針 葉 樹											広 葉 樹											合 計					
		ス	ギ	アカマツ	クロマツ	ヒ	バ	カラマツ	グイマツ	クリーン ラニ	グイマツ FI	トドマツ	エゾマツ	アカエゾ マ	トウヒ	その 他 針 葉 樹	計	ドロノキ	マカバ	シラカバ	ヤマハン	ケ ハ ヤ ン	ミズナラ		カ ツ ラ	ヤチダモ	キ リ	その 他 広 葉 樹	計
		面積 新植本数 本数/ha																											
石 狩	春						9.66									9.66													9.66
	面積 新植本数 本数/ha						916									916													916
	面積 新植本数 本数/ha						948									948													948
	秋						5.30									5.30						0.50						0.50	
面積 新植本数 本数/ha						530									530						50						50		
面積 新植本数 本数/ha						1,000									1,000						1,000						1,000		
計						14.96									14.96						0.50						0.50		
面積 新植本数 本数/ha						1,446									1,446						50						50		
面積 新植本数 本数/ha						967									967						1,000						1,000		
																												968	
空 知	春																												
	面積 新植本数 本数/ha																												
	面積 新植本数 本数/ha										15.48					15.48													15.48
	面積 新植本数 本数/ha									812	1,257					812												1,257	
面積 新植本数 本数/ha									812	812					812												812		
計										15.48					15.48													15.48	
面積 新植本数 本数/ha										1,257					1,257													1,257	
面積 新植本数 本数/ha									812	812					812													812	
上 川	春															4.22												4.22	
	面積 新植本数 本数/ha															422												422	
	面積 新植本数 本数/ha										1,000					1,000												1,000	
	計										4.22					4.22												4.22	
面積 新植本数 本数/ha										422					422												422		
面積 新植本数 本数/ha										1,000					1,000												1,000		
面積 新植本数 本数/ha										812					812												812		
面積 新植本数 本数/ha										3.09					3.09													3.09	
面積 新植本数 本数/ha										228					228												228		
面積 新植本数 本数/ha										738					738												738		
計										4.22					4.22												4.22		
面積 新植本数 本数/ha										422					422												422		
面積 新植本数 本数/ha										1,000					1,000												1,000		
面積 新植本数 本数/ha										812					812												812		
面積 新植本数 本数/ha										3.09					3.09												3.09		
面積 新植本数 本数/ha										228					228												228		
面積 新植本数 本数/ha										738					738												738		
面積 新植本数 本数/ha										650					650												650		
面積 新植本数 本数/ha										889					889												889		
留 萌	春																												
	面積 新植本数 本数/ha																												
	面積 新植本数 本数/ha										11.36				25.30			8.00										44.66	
	面積 新植本数 本数/ha									1,269	3,024				3,024			720										5,013	
面積 新植本数 本数/ha									1,117	1,195				1,195			900										1,122		
計										11.36				25.30			8.00										44.66		
面積 新植本数 本数/ha									1,269	3,024				3,024			720										5,013		
面積 新植本数 本数/ha									1,117	1,195				1,195			900										1,122		
宗 谷	春															5.42												30.61	
	面積 新植本数 本数/ha															986												2,788	
	面積 新植本数 本数/ha															1,819												911	
	面積 新植本数 本数/ha															5.97	23.00	1.80										219.89	
面積 新植本数 本数/ha										654	3,660	180		11,773	468	4,499											21,234		
面積 新植本数 本数/ha										1,095	1,591	1,000		945	1,800	726											966		
計										5.97	28.42	1.80		134.28	2.60	77.43											250.50		
面積 新植本数 本数/ha										654	4,646	180		12,505	468	5,569											24,022		
面積 新植本数 本数/ha										1,095	1,635	1,000		931	1,800	719											24,022		
面積 新植本数 本数/ha										1,095	1,635	1,000		931	1,800	719											959		
オ ホ ー ツ ク	春															17.30												17.30	
	面積 新植本数 本数/ha															2,036												2,036	
	面積 新植本数 本数/ha															1,177												1,177	
	面積 新植本数 本数/ha															54.16												54.16	
面積 新植本数 本数/ha										4,939					4,939												4,939		
面積 新植本数 本数/ha										912					912												912		
計										71.46					71.46												71.46		
面積 新植本数 本数/ha										6,975					6,975												6,975		
面積 新植本数 本数/ha										976					976												976		

振興局 (総合)	樹種 区分	針葉樹											広葉樹											合計			
		スギ	アカマツ	クロマツ	ヒバ	カラマツ	グイマツ	クリーン ラニ	グイマツ F1	トドマツ	エゾマツ	アカエゾ マ	トウヒ	その他 針葉樹	計	ドロノキ	マカバ	シラカバ	ヤマハン	ケヤ ハ	マン	ミズナラ	カツ ラ		ヤチダモ	キ リ	その他 広葉樹
根室	面積					6.75								6.75													6.75
	春 新植本数 本数/ha					675								675													675
	秋 新植本数 本数/ha					1,000								1,000													1,000
釧路	面積					69.92			41.47	6.00				117.39													117.39
	春 新植本数 本数/ha					7,117			3,907	360				11,384													11,384
	秋 新植本数 本数/ha					1,018			942	600				970													970
十勝	面積					12.93			22.32					35.25													35.25
	春 新植本数 本数/ha					1,344			2,232					3,576													3,576
	秋 新植本数 本数/ha					1,039			1,000					1,014													1,014
十勝	面積					82.85			63.79	6.00				152.64													152.64
	春 新植本数 本数/ha					8,461			6,139	360				14,960													14,960
	秋 新植本数 本数/ha					1,021			962	600				980													980
十勝	面積					9.31			1.93					11.24													11.24
	春 新植本数 本数/ha					970			173					1,143													1,143
	秋 新植本数 本数/ha					1,042			896					1,017													1,017
十勝	面積					9.31			1.93					11.24													11.24
	春 新植本数 本数/ha					970			173					1,143													1,143
	秋 新植本数 本数/ha					1,042			896					1,017													1,017

(注) 道有林は含まない。

イ 自 力

面積 - ha
 単位 { 新植本数 - 10本単位
 ha当り本数 - 本

振興局 (総合局)	樹種 区分	針 葉 樹											広 葉 樹										合 計				
		スギ	アカマツ	クロマツ	ヒバ	カラマツ	グイマツ	クリーン ラーチ	グイマツ F1	トドマツ	エゾマツ	アカエゾ マ	トウヒ	その他 針葉樹	計	ドロノキ	マカバ	シラカバ	ヤマハン	ケヤ マン	ミズナラ	カツラ		ヤチダモ	キリ	その他 広葉樹	計
合 計	面積					0.50				0.25				0.75						0.25					0.02	0.27	1.02
	新植本数 /ha					50				25				75						60					2	62	137
石 狩	面積					0.50								0.50											0.02	0.02	0.52
	新植本数 /ha					50								50											2	2	52
オホ ホーツク	面積																			0.20					0.20	0.20	0.20
	新植本数 /ha																			50					50	50	50
釧 路	面積									0.25				0.25												0.25	0.25
	新植本数 /ha									25				25													25
十 勝	面積																			0.05					0.05	0.05	0.05
	新植本数 /ha																			10					10	10	10
	面積																			2,000					2,000	2,000	2,000
	新植本数 /ha																										

(注) 道有林は含まない。

4 公私・再拡別・樹種別実績(一般民有林)

(1) 人工造林

ア 補助
イ 自力
ウ 水源林造成

(2) 被害地造林

ア 補助
イ 融資
ウ 自力
エ 水源林造成

(3) 樹下植栽等

ア 補助
イ 自力

(1) 人工造林
ア補助

(単位:ha)

振興局 (総合)	事業内容 公私別	事業面積	事業費(円)	再造林						拡大造林						合計								
				スギ	カラマツ	トドマツ	アカエゾマツ	その他針葉樹	広葉樹	計	スギ	カラマツ	トドマツ	アカエゾマツ	その他針葉樹	広葉樹	計	スギ	カラマツ	トドマツ	アカエゾマツ	その他針葉樹	広葉樹	計
合計	公有	687.58	973,327,028	7.19	469.59	53.57	27.56	27.22	19.69	604.82	0.60	42.12	19.21	10.41	8.51	1.91	82.76	7.79	511.71	72.78	37.97	35.73	21.60	687.58
	私計	4,857.59	7,431,759,101	69.91	3,026.70	443.30	41.70	368.51	83.05	4,033.17	0.54	472.01	146.84	41.35	71.43	92.25	824.42	70.45	3,498.71	590.14	83.05	439.94	175.30	4,857.59
公有計	5,545.17	8,405,086,129	77.10	3,496.29	496.87	69.26	395.73	102.74	4,637.99	1.14	514.13	166.05	51.76	79.94	94.16	907.18	78.24	4,010.42	662.92	121.02	475.67	196.90	5,545.17	
渡島	公有	31.39	60,023,416	5.19	7.52	3.93	7.61	2.44	0.60	27.29	0.60					4.10	5.79	7.52	7.43	7.61	2.44	0.60	31.39	
	私計	162.18	327,700,696	44.23	21.35	73.35		14.37	2.66	155.96	0.54	2.40	0.84			6.22	44.77	23.75	74.19		14.37	5.10	162.18	
公有計	193.57	387,724,112	49.42	28.87	77.28	7.61	16.81	3.26	183.25	1.14	2.40	4.34			10.32	50.56	31.27	81.62	7.61	16.81	5.70	193.57		
檜山	公有	11.86	28,235,237	2.00	1.00	3.36			5.00	11.36		0.50				0.50	2.00	1.00	3.86			5.00	11.86	
	私計	88.69	188,553,952	25.68	25.00	16.12	1.50	6.96	8.58	83.84		2.56		0.30	0.08	4.85	25.68	27.56	16.12	1.80	7.04	10.49	88.69	
公有計	100.55	216,789,189	27.68	26.00	19.48	1.50	6.96	13.58	95.20		2.56	0.50	0.30	0.08	5.35	27.68	28.56	19.98	1.80	7.04	15.49	100.55		
後志	公有	2.50	3,459,500								2.50					2.50		2.50					2.50	
	私計	156.73	342,276,440		1.31	68.43		11.75	5.90	87.39		17.01	36.27		5.74	69.34	18.32	104.70		17.49	16.22	156.73		
公有計	159.23	345,735,940		1.31	68.43		11.75	5.90	87.39		19.51	36.27		5.74	71.84	20.82	104.70		17.49	16.22	159.23			
胆振	公有	24.76	36,023,918		21.26				21.26			3.50				3.50		21.26					24.76	
	私計	263.96	456,847,518		155.37	41.79		4.93	202.09		31.35	14.33	6.34	3.29	6.56	61.87	186.72	56.12	6.34	8.22	6.56	263.96		
公有計	288.72	492,871,436		176.63	41.79		4.93	223.35		31.35	17.83	6.34	3.29	6.56	65.37	207.98	59.62	6.34	8.22	6.56	288.72			
日高	公有	56.96	81,763,522		49.45	4.97			54.42			2.54				2.54		49.45					56.96	
	私計	138.08	219,408,003		77.23	16.83		1.99	96.05		12.81	28.72		0.50		42.03	90.04	45.55		2.49		138.08		
公有計	195.04	301,171,525		126.68	21.80		1.99	150.47		12.81	31.26		0.50		44.57	139.49	53.06		2.49		195.04			
石狩	公有	23.22	24,756,978		17.02			3.14	20.16		1.12				1.94		3.06				5.08		23.22	
	私計	23.22	24,756,978		17.02			3.14	20.16		1.12				1.94		3.06				5.08		23.22	
空知	公有	21.84	36,783,914		9.40	8.92		3.52	21.84							9.40	8.92				3.52		21.84	
	私計	309.41	462,963,633		186.98	23.66	5.98	58.49	3.80	278.91		5.23	13.88		10.02	30.50	192.21	37.54	5.98	68.51	5.17	309.41		
公有計	331.25	499,747,547		196.38	32.58	5.98	62.01	3.80	300.75		5.23	13.88		10.02	30.50	201.61	46.46	5.98	72.03	5.17	331.25			
上川	公有	76.63	109,415,270		38.64	8.78		9.49	0.90	57.81		5.56	6.54	1.00	4.63	1.09	18.82	44.20	15.32	1.00	14.12	1.99	76.63	
	私計	638.91	867,203,546		476.05	73.07	0.19	28.91	15.21	593.43		32.30	1.28	2.59	2.70	6.61	45.48	508.35	74.35	2.78	31.61	21.82	638.91	
公有計	715.54	976,618,816		514.69	81.85	0.19	38.40	16.11	651.24		37.86	7.82	3.59	7.33	7.70	64.30	552.55	89.67	3.78	45.73	23.81	715.54		
留萌	公有	5.38	9,968,287			2.38			2.38			1.50	1.50			3.00		3.88	1.50			5.38		
	私計	51.05	83,981,996		19.66	6.02		6.70	32.38		3.11	5.48	6.24	3.28	0.56	18.67	22.77	11.50	6.24	9.98	0.56	51.05		
公有計	56.43	93,950,283		19.66	8.40		6.70	34.76		3.11	6.98	7.74	3.28	0.56	21.67	22.77	15.38	7.74	9.98	0.56	56.43			
宗谷	公有	14.90	23,966,914				2.80		2.80		7.10		5.00			12.10		7.80				14.90		
	私計	86.39	136,124,596		22.02	10.43	7.62	1.88	13.64	55.59		1.73	14.02	10.07	4.98	30.80	23.75	24.45	17.69	1.88	18.62	86.39		
公有計	101.29	160,091,510		22.02	10.43	10.42	1.88	13.64	58.39		8.83	14.02	15.07	4.98	42.90	30.85	24.45	25.49	1.88	18.62	101.29			
オホーツク	公有	118.46	160,132,688		74.24	10.61	5.72	6.26	8.89	105.72		5.95		2.91	3.88	12.74	80.19	10.61	8.63	10.14	8.89	118.46		
	私計	1,401.71	2,008,317,863		898.22	105.62	14.86	165.80	22.51	1,207.01		111.42	17.48	12.45	25.86	27.49	1,009.64	123.10	27.31	191.66	50.00	1,401.71		
公有計	1,520.17	2,168,450,551		972.46	116.23	20.58	172.06	31.40	1,312.73		117.37	17.48	15.36	29.74	27.49	1,089.83	133.71	35.94	201.80	58.89	1,520.17			
根室	公有	46.20	69,027,726		31.40		7.57	4.66	43.63			2.57				2.57	33.97		7.57			46.20		
	私計	98.61	169,808,985		36.41	2.25	6.43	10.63	0.07	55.79		33.43	0.45	0.29	5.75	2.90	69.84	2.70	6.72	16.38	2.97	98.61		
公有計	144.81	238,836,711		67.81	2.25	14.00	15.29	0.07	99.42		36.00	0.45	0.29	5.75	2.90	103.81	2.70	14.29	21.04	2.97	144.81			
釧路	公有	70.80	105,004,375		56.28	5.20			61.48		8.19	1.13				9.32	64.47	6.33				70.80		
	私計	387.85	531,151,812		229.79	1.69		2.86	3.57	237.91		123.87	3.72		4.46	17.89	353.66	5.41		7.32	21.46	387.85		
公有計	458.65	636,156,187		286.07	6.89		2.86	3.57	299.39		132.06	4.85		4.46	17.89	418.13	11.74		7.32	21.46	458.65			
十勝	公有	205.90	249,522,261		180.40	5.42	3.86	0.85	4.30	194.83		10.25			0.82	11.07	190.65	5.42	3.86	0.85	5.12	205.90		
	私計	1,050.80	1,612,663,083		860.29	4.04	5.12	50.10	7.11	926.66		93.67	10.37	3.07	7.81	9.22	953.96	14.41	8.19	57.91	16.33	1,050.80		
公有計	1,256.70	1,862,185,344		1,040.69	9.46	8.98	50.95	11.41	1,121.49		103.92	10.37	3.07	7.81	10.04	1,144.61	19.83	12.05	58.76	21.45	1,256.70			

イ 自 力

(単位:ha)

振興局 (総合)	事業内容 公私別	事業面積	事業費(円)	再 造 林						拡 大 造 林						合 計							
				スギ	カラマツ	トドマツ	アカエゾマツ	その他針葉樹	広葉樹	計	スギ	カラマツ	トドマツ	アカエゾマツ	その他針葉樹	広葉樹	計	スギ	カラマツ	トドマツ	アカエゾマツ	その他針葉樹	広葉樹
合計	公有	20.10																					
	私	34.74		1.08	11.10		4.50	4.66	2.78	18.54		1.10									2.26	1.56	1.56
	計	54.84		1.08	32.78		4.50	6.77	4.78	49.91		1.10									4.50	4.66	4.34
渡島	公有	2.00					0.20	1.55	1.75												0.20	1.80	2.00
	私	0.06		0.06					0.06														0.06
	計	2.06		0.06			0.20	1.55	1.81												0.20	1.80	2.06
檜山	公有	3.13					0.11	2.00	3.13												0.11	2.00	3.13
	私	3.13		1.02			0.11	2.00	3.13												0.11	2.00	3.13
	計	3.13		1.02			0.11	2.00	3.13												0.11	2.00	3.13
胆振	公有	0.41			0.41				0.41														0.41
	私	0.41			0.41				0.41														0.41
	計	0.41			0.41				0.41														0.41
石狩	公有	2.00			2.00				2.00														2.00
	私	2.00			2.00				2.00														2.00
	計	2.00			2.00				2.00														2.00
空知	公有	2.19			2.19				2.19														2.19
	私	2.19			2.19				2.19														2.19
	計	2.19			2.19				2.19														2.19
上川	公有	8.59			4.00		4.46	0.13	8.59												4.46	0.13	8.59
	私	4.26					2.00		2.00												2.26		4.26
	計	12.85			4.00		6.46	0.13	10.59												2.26	0.13	12.85
宗谷	公有	0.01																					0.01
	私	0.01																					0.01
	計	0.01																					0.01
オホーツク	公有	5.21			4.20				4.20														4.20
	私	5.15			5.15				5.15														5.15
	計	10.36			9.35				9.35														9.35
釧路	公有	1.10						0.80	0.80														0.80
	私	1.10						0.80	0.80														0.80
	計	1.10						0.80	0.80														0.80
十勝	公有	0.79			0.49			0.30	0.79														0.30
	私	19.94			14.34		4.50		18.84		1.10										4.50		19.94
	計	20.73			14.83		4.50		19.63		1.10										4.50		20.73

ウ 水源林造成

(単位:ha)

振興局 (総合)	事業内容 公私別	事業面積	事業費(円)	再 造 林						拡 大 造 林						合 計								
				スギ	カラマツ	トドマツ	アカエゾマツ	その他針葉樹	広葉樹	計	スギ	カラマツ	トドマツ	アカエゾマツ	その他針葉樹	広葉樹	計	スギ	カラマツ	トドマツ	アカエゾマツ	その他針葉樹	広葉樹	計
合計	公有	50.88			33.07	17.81													33.07	17.81				50.88
	私有	123.60			67.85	39.75	16.00												67.85	39.75	16.00			123.60
	計	174.48			100.92	57.56	16.00												100.92	57.56	16.00			174.48
胆振	公有	3.00				3.00																		3.00
	私有	3.00				3.00																		3.00
	計	3.00				3.00																		3.00
日高	公有	12.10				12.10																		12.10
	私有	23.00			20.50	2.50													20.50	2.50				23.00
	計	35.10			20.50	14.60													20.50	14.60				35.10
石狩	公有	3.01				3.01																		3.01
	私有	3.01				3.01																		3.01
	計	3.01				3.01																		3.01
空知	公有	11.36				11.36																		11.36
	私有	11.36				11.36																		11.36
	計	11.36				11.36																		11.36
上川	公有	5.71				5.71																		5.71
	私有	5.71				5.71																		5.71
	計	5.71				5.71																		5.71
宗谷	公有	19.88				19.88																		19.88
	私有	19.88				19.88																		19.88
	計	19.88				19.88																		19.88
根室	公有	19.90			19.90														19.90					19.90
	私有	19.90			19.90														19.90					19.90
	計	19.90			19.90														19.90					19.90
釧路	公有	39.00			23.00	16.00													23.00		16.00			39.00
	私有	39.00			23.00	16.00													23.00		16.00			39.00
	計	39.00			23.00	16.00													23.00		16.00			39.00
十勝	公有	33.07			33.07														33.07					33.07
	私有	4.45			4.45														4.45					4.45
	計	37.52			37.52														37.52					37.52

(2) 被害地造林
ア 補助

(単位:ha)

振興局 (総合)	事業内容 公私別	事業面積	事業費(円)	被害地造林						
				スギ	カラマツ	トドマツ	アカエゾマツ	その他針葉樹	広葉樹	計
合計	公有	66.31	88,943,717		35.50	12.04	1.80	5.48	11.49	66.31
	私有	719.13	647,638,947	6.29	422.88	95.95	22.91	160.45	10.65	719.13
	計	785.44	736,582,664	6.29	458.38	107.99	24.71	165.93	22.14	785.44
渡島	公有	12.40	26,551,039			2.40			10.00	12.40
	私有	3.16	6,927,541	3.05		0.11				3.16
	計	15.56	33,478,580	3.05		2.51			10.00	15.56
檜山	公有	8.44	13,624,207		8.44					8.44
	私有	14.08	25,819,583		1.22			11.65	1.21	14.08
	計	22.52	39,443,790		9.66			11.65	1.21	22.52
後志	公有	1.00	2,012,182			1.00				1.00
	私有	2.68	3,523,965		0.89	0.50		1.29		2.68
	計	3.68	5,536,147		0.89	1.50		1.29		3.68
胆振	公有	12.97	11,239,004		4.60	5.50	1.80	1.07		12.97
	私有	32.25	34,471,792	3.24	9.04	8.41	0.12	11.33	0.11	32.25
	計	45.22	45,710,796	3.24	13.64	13.91	1.92	12.40	0.11	45.22
日高	公有	12.24	16,382,882		5.15	7.09				12.24
	私有	12.24	16,382,882		5.15	7.09				12.24
石狩	公有	0.37	771,494			0.37				0.37
	私有	25.60	29,460,268		23.99	1.61				25.60
	計	25.97	30,231,762		23.99	1.98				25.97
空知	公有	1.75	1,135,090				1.75			1.75
	私有	35.26	28,543,295		21.94	3.80	9.52			35.26
	計	37.01	29,678,385		21.94	3.80	11.27			37.01
上川	公有	68.21	57,790,339					23.96	0.79	68.21
	私有	68.21	57,790,339		39.91	3.55		23.96	0.79	68.21
留萌	公有	3.48	2,857,570							3.48
	私有	3.48	2,857,570		3.48	3.48				3.48
宗谷	公有									
	私有									
オホーツク	公有	6.68	7,349,493			2.77		2.42	1.49	6.68
	私有	229.61	182,748,167		109.68	44.96	7.76	61.65	5.56	229.61
	計	236.29	190,097,660		109.68	47.73	7.76	64.07	7.05	236.29
根室	公有									
	私有									
釧路	公有	19.75	23,094,892		19.51			0.24		19.75
	私有	130.74	107,970,551		95.86	19.70	0.40	14.49	0.29	130.74
	計	150.49	131,065,443		115.37	19.70	0.40	14.73	0.29	150.49
十勝	公有	2.95	3,166,316		2.95					2.95
	私有	161.82	151,142,994		111.72	6.22	14.63	26.56	2.69	161.82
	計	164.77	154,309,310		114.67	6.22	14.63	26.56	2.69	164.77

イ 融資

(単位:ha)

振興局 (総合)	事業内容 公私別	事業面積	事業費(円)	被害地造林							
				スギ	カラマツ	トドマツ	アカエゾマツ	その他針葉樹	広葉樹	計	
合計	公有	18.80							0.92	5.56	18.80
	私有				12.32						
	計	18.80			12.32				0.92	5.56	18.80
十勝	公有	18.80							0.92	5.56	18.80
	私有				12.32						
	計	18.80			12.32				0.92	5.56	18.80

ウ 自力

(単位:ha)

振興局 (総合)	事業内容 公私別	事業面積	事業費(円)	被害地造林							
				スギ	カラマツ	トドマツ	アカエゾマツ	その他針葉樹	広葉樹	計	
合計	公有	2.30				1.30				1.00	2.30
	私有	32.20		0.32	19.62	9.82	2.22	0.22			32.20
	計	34.50		0.32	19.62	11.12	2.22	0.22		1.00	34.50
檜山	公有	0.32									0.32
	私有	0.32		0.32							0.32
オホーツク	公有	2.30				1.30				1.00	2.30
	私有	30.38			18.12	9.82	2.22	0.22			30.38
	計	32.68			18.12	11.12	2.22	0.22		1.00	32.68
十勝	公有	1.50									1.50
	私有	1.50			1.50						1.50
	計	1.50			1.50						1.50

エ 水源林造成

(単位:ha)

振興局 (総合)	事業内容 公私別	事業面積	事業費(円)	被害地造林							
				スギ	カラマツ	トドマツ	アカエゾマツ	その他針葉樹	広葉樹	計	
合計	公有	28.62					23.67				28.62
	私有	5.86									5.86
	計	34.48					23.67				34.48
後志	公有	2.00					2.00				2.00
	私有	2.00									2.00
石狩	公有	3.15									3.15
	私有	3.15			3.15						3.15
釧路	公有	21.67					21.67				21.67
	私有	21.67									21.67
十勝	公有	1.80									1.80
	私有	5.86									5.86
	計	7.66									7.66

(3) 樹下植栽等
ア 補助

(単位:ha)

振興局 (総合)	事業内容 公私別	事業面積	事業費(円)	樹下植栽等						
				スギ	カラマツ	トドマツ	アカエゾマツ	その他針葉樹	広葉樹	計
合計	公有	172.29	191,079,533	4.64	76.34	74.74		12.98	3.59	172.29
	私有	517.25	521,428,435		142.96	228.35	89.67	27.28	28.99	517.25
	計	689.54	712,507,968	4.64	219.30	303.09	89.67	40.26	32.58	689.54
渡島	公有	22.57	16,309,977	4.64		17.93				22.57
	私有	13.88	16,419,770			5.76	4.24		3.88	13.88
	計	36.45	32,729,747	4.64		23.69	4.24		3.88	36.45
檜山	公有	0.98	1,949,135					0.98		0.98
	私有	2.11	4,978,658					0.11	2.00	2.11
	計	3.09	6,927,793					1.09	2.00	3.09
後志	公有	7.00	6,189,700			7.00				7.00
	私有	8.39	10,996,145		8.39					8.39
	計	15.39	17,185,845		8.39	7.00				15.39
胆振	公有	20.16	38,003,723			20.16				20.16
	私有	15.84	20,770,128		8.25	7.24	0.35			15.84
	計	36.00	58,773,851		8.25	27.40	0.35			36.00
日高	公有									
	私有									
	計									
石狩	公有	5.55	3,641,517		5.05				0.50	5.55
	私有	9.91	7,187,114		9.91					9.91
	計	15.46	10,828,631		14.96				0.50	15.46
空知	公有	15.48	14,306,050			15.48				15.48
	私有	15.48	14,306,050			15.48				15.48
	計	30.96	28,612,100			30.96				30.96
上川	公有	7.31	5,336,386			4.22			3.09	7.31
	私有	7.31	5,336,386			4.22			3.09	7.31
	計	14.62	10,672,772			8.44			6.18	14.62
留萌	公有	18.02	20,665,183		11.36	6.66				18.02
	私有	26.64	42,864,293			18.64	8.00			26.64
	計	44.66	63,529,476		11.36	25.30	8.00			44.66
宗谷	公有	12.00	13,815,209				12.00			12.00
	私有	261.61	242,233,333		5.97	134.28	77.43	20.82	23.11	261.61
	計	273.61	256,048,542		5.97	134.28	77.43	32.82	23.11	273.61
オホーツク	公有	26.19	21,123,372		26.19					26.19
	私有	45.27	31,158,828		45.27					45.27
	計	71.46	52,282,200		71.46					71.46
根室	公有	6.75	4,821,749							6.75
	私有	6.75	4,821,749		6.75					6.75
	計	13.50	9,643,498		6.75					13.50
釧路	公有	49.75	60,625,088		30.98	18.77				49.75
	私有	102.89	118,440,586		51.87	45.02	6.00			102.89
	計	152.64	179,065,674		82.85	63.79	6.00			152.64
十勝	公有	2.76	3,420,243		2.76					2.76
	私有	8.48	7,251,781		6.55	1.93				8.48
	計	11.24	10,672,024		9.31	1.93				11.24

イ 自 力

(単位:ha)

振興局 (総合)	事業内容 公私別	事業面積	事業費(円)	樹下植栽等							
				スギ	カラマツ	トドマツ	アカエゾマツ	その他針葉樹	広葉樹	計	
合計	公有	0.77			0.50				0.25	0.02	0.77
	私有	0.25							0.25	0.25	0.25
	計	1.02			0.50				0.25	0.27	1.02
石狩	公有	0.52			0.50					0.02	0.52
	私有	0.52								0.02	0.52
	計	1.04			1.00					0.04	1.04
オホーツク	公有	0.20								0.20	0.20
	私有	0.20								0.20	0.20
	計	0.40								0.40	0.40
釧路	公有	0.25							0.25		0.25
	私有	0.25							0.25		0.25
	計	0.50							0.50		0.50
十勝	公有	0.05								0.05	0.05
	私有	0.05								0.05	0.05
	計	0.10								0.10	0.10

5 事業費別公共実績(一般民有林)

(1) 人工造林

- ア 再造林
- イ 拡大造林
- ウ 再拡計

(2) 被害地造林

- ア 森林病虫害等
- イ 気象被害等
- ウ 気象災害復旧
- エ 震災復旧
- オ 病虫害・気象被害計

(3) 樹下植栽等

(4) 育成単層林整備 (下刈・除伐・保育間伐・間伐・枝打ち)

(5) 育成複層林整備 (更新伐)

(6) 育成複層林整備 (下刈・除伐・保育間伐・間伐・枝打ち)

(7) 付帯施設等整備

(1)人工造林
ア 再造林

区分 (総合振興局)	スギ				カラマツ				トドマツ				アカエゾマツ				その他針葉樹				広葉樹				合計		ha当補助額(円)				
	面積(ha)	本数(千本)	標準経費(千円)	事業経費(千円)	面積(ha)	本数(千本)	標準経費(千円)	事業経費(千円)	面積(ha)	本数(千本)	標準経費(千円)	事業経費(千円)	面積(ha)	本数(千本)	標準経費(千円)	事業経費(千円)	面積(ha)	本数(千本)	標準経費(千円)	事業経費(千円)	面積(ha)	本数(千本)	標準経費(千円)	事業経費(千円)	面積(ha)	本数(千本)		標準経費(千円)	事業経費(千円)		
総計	77.10	192	94,912	160,889	3,496.29	6,911	2,841,548	4,803,849	496.87	1,017	583,959	987,300	69.26	142	64,858	106,294	395.73	773	352,107	592,659	102.74	241	143,053	238,470	4,637.99	9,274	4,080,437	6,889,461	553,088		
渡島	49.42	125	62,396	105,612	28.87	68	28,607	48,154	77.28	164	92,818	157,790	7.61	19	8,726	14,702	16.81	40	17,301	29,380	3.26	8	5,012	8,396	183.25	424	214,860	364,035	744,290		
檜山	27.68	67	32,516	55,277	26.00	61	28,332	48,165	19.48	43	27,822	47,298	1.50	3	1,784	3,033	6.96	18	10,488	17,829	13.58	33	22,560	34,359	95.20	225	123,502	205,961	829,726		
後志					1.31	3	1,227	2,085	68.43	154	96,144	163,444					11.75	26	12,885	21,905	5.90	12	13,472	22,903			87.39	194	123,728	210,338	884,799
胆振					176.63	365	149,772	254,182	41.79	92	58,119	98,803					4.93	10	4,941	8,400					223.35	467	212,832	361,384	597,394		
日高					126.68	254	100,224	168,663	21.80	48	25,267	41,173					1.99	4	2,227	3,786							150.47	305	127,718	213,622	552,807
石狩					17.02	29	10,616	18,047									3.14	5	1,367	2,323					20.16	34	11,983	20,370	382,940		
空知					196.38	420	160,351	271,882	32.58	66	39,271	65,549	5.98	9	5,054	8,592	62.01	120	54,677	92,477	3.80	8	4,266	7,252	300.75	624	263,619	445,752	547,823		
上川					514.69	1,014	373,300	632,546	81.85	176	96,824	164,293	0.19	0	190	324	38.40	78	31,861	54,147	16.11	32	16,593	28,208	651.24	1,300	518,768	879,518	506,961		
留萌					19.66	44	15,868	26,976	8.40	14	8,782	14,930					6.70	13	5,439	9,247					34.76	71	30,090	51,153	548,175		
宗谷					22.02	35	14,936	25,391	10.43	19	10,193	17,329	10.42	17	7,264	12,126	1.88	4	1,351	2,297	13.64	34	17,557	29,847	58.39	109	51,302	86,990	551,462		
オホーツク					972.46	1,861	779,152	1,324,049	116.23	204	108,212	183,406	20.58	39	16,736	28,293	172.06	313	137,652	234,008	31.40	82	44,532	75,516	1,312.73	2,499	1,086,285	1,845,272	518,342		
根室					67.81	168	62,209	104,215	2.25	5	2,878	4,893	14.00	37	15,445	22,863	15.29	37	17,379	24,142	0.07				73	124	99.42	248	97,984	156,238	595,894
釧路					286.07	534	220,452	368,932	6.89	12	7,336	12,041					2.86	4	2,139	3,636	3.57	7	5,326	9,055	299.39	558	235,254	393,665	493,517		
十勝					1,040.69	2,054	896,500	1,510,561	9.46	19	10,293	16,352	8.98	18	9,658	16,361	50.95	101	52,400	89,080	11.41	24	13,662	22,810	1,121.49	2,216	982,512	1,655,162	547,999		

(注) 事業経費は、標準経費（一部事業においては実行経費）に査定係数を乗じたものである。

イ 拡大造林

区分 (総合振興局)	スギ				カラマツ				トドマツ				アカエゾマツ				その他針葉樹				広葉樹				合計		ha当補助額(円)		
	面積(ha)	本数(千本)	標準経費(千円)	事業経費(千円)	面積(ha)	本数(千本)	標準経費(千円)	事業経費(千円)	面積(ha)	本数(千本)	標準経費(千円)	事業経費(千円)	面積(ha)	本数(千本)	標準経費(千円)	事業経費(千円)	面積(ha)	本数(千本)	標準経費(千円)	事業経費(千円)	面積(ha)	本数(千本)	標準経費(千円)	事業経費(千円)	面積(ha)	本数(千本)		標準経費(千円)	事業経費(千円)
総計	1.14	3	1,436	2,363	514.13	1,062	428,960	722,724	166.05	343	203,458	344,231	51.76	109	55,739	94,580	79.94	158	74,225	125,719	94.16	223	133,159	226,008	907.18	1,898	896,977	1,515,625	620,488
渡島	1.14	3	1,436	2,363	2.40	6	2,295	3,901	4.34	10	6,237	10,498					2.44	7	4,075	6,927	10.32	25	14,043	23,689	10.828	25	14,043	23,689	882,361
檜山					2.56	6	2,702	4,593	0.50	1	726	1,234	0.30	1	392	667	0.08		96	164	1.91	5	2,453	4,170	5.35	13	6,369	10,828	778,129
後志					19.51	44	15,985	27,001	36.27	78	46,345	78,787					5.74	13	5,630	9,571	10.32	21	11,788	20,039	71.84	156	79,748	135,398	702,989
胆振					31.35	66	30,349	51,594	17.83	37	23,551	39,829	6.34	13	7,647	12,999	3.29	7	3,465	5,891	6.56	19	12,456	21,174	65.37	141	77,467	131,487	735,775
日高					12.81	26	11,426	19,424	31.26	69	40,169	67,268					0.50	1	504	858					44.57	97	52,100	87,550	727,845
石狩					1.12	2	861	1,464									1.94	4	1,719	2,922					3.06	6	2,580	4,387	545,467
空知					5.23	11	4,822	8,197	13.88	30	17,137	29,133					10.02	19	8,854	15,053	1.37	3	949	1,613	30.50	62	31,762	53,995	649,907
上川					37.86	78	28,176	47,898	7.82	14	8,195	13,832	3.59	7	4,137	7,033	7.33	14	6,069	10,317	7.70	20	10,600	18,021	64.30	134	57,177	97,101	577,355
留萌					3.11	6	2,959	5,031	6.98	14	8,932	14,968	7.74	16	9,152	15,382	3.28	7	3,675	6,248	0.56	1	687	1,169	21.67	45	25,406	42,797	739,887
宗谷					8.83	18	6,651	11,177	14.02	29	15,699	26,689	15.07	30	15,176	25,799					4.98	11	5,552	9,438	42.90	87	43,077	73,102	643,080
オホーツク					117.37	238	93,118	158,147	17.48	30	17,629	29,969	15.36	36	15,602	26,253	29.74	56	27,144	45,680	27.49	68	36,975	62,858	207.44	428	190,468	323,178	574,249
根室					36.00	90	36,953	61,301	0.45	1	610	1,038	0.29	1	385	655	5.75	14	7,104	12,076	2.90	7	4,429	7,528	45.39	113	49,481	82,599	664,051
釧路					132.06	269	108,022	181,121	4.85	9	5,158	8,768					4.46	7	2,977	5,061	17.89	39	27,965	47,541	159.26	324	144,122	242,492	567,824
十勝					103.92	203	84,642	141,874	10.37	21	13,069	22,218	3.07	6	3,248	5,522	7.81	16	6,988	11,879	10.04	20	15,230	25,529	135.21	267	123,177	207,023	566,918

(注) 事業経費は、標準経費（一部事業においては実行経費）に査定係数を乗じたものである。

ウ 再造林・拡大造林計

区分 (総合振興局)	スギ				カラマツ				トドマツ				アカエゾマツ				その他針葉樹				広葉樹				合計		ha当補助額(円)		
	面積(ha)	本数(千本)	標準経費(千円)	事業経費(千円)	面積(ha)	本数(千本)	標準経費(千円)	事業経費(千円)	面積(ha)	本数(千本)	標準経費(千円)	事業経費(千円)	面積(ha)	本数(千本)	標準経費(千円)	事業経費(千円)	面積(ha)	本数(千本)	標準経費(千円)	事業経費(千円)	面積(ha)	本数(千本)	標準経費(千円)	事業経費(千円)	面積(ha)	本数(千本)		標準経費(千円)	事業経費(千円)
計	78.24	195	96,348	163,252	4,010.42	7,973	3,270,508	5,526,573	662.92	1,360	787,417	1,331,531	121.02	250	120,597	200,874	475.67	931	426,332	718,378	196.90	464	276,212	464,478	5,545.17	11,173	4,977,415	8,405,086	564,114
渡島	50.56	128	63,832	107,975	31.27	73	30,902	52,056	81.62	174	99,055	168,288	7.61	19	8,726	14,702	16.81	40	17,301	29,380	5.70	15	9,087	15,323	193.57	449	228,902	387,724	751,651
檜山	27.68	67	32,516	55,277	28.56	67	31,034	52,758	19.98	44	28,548	48,532	1.80	4	2,176	3,700	7.04	18	10,584	17,993	15.49	37	25,013	38,530	100.55	238	129,871	216,789	826,981
後志					20.82	47	17,211	29,087	104.70	232	142,489	242,231					17.49	39	18,515	31,476	16.22	33	25,260	42,942	159.23	350	203,476	345,736	802,771
胆振					207.98	431	180,121	305,775	59.62	128	81,670	138,632	6.34	13	7,647	12,999	8.22	17	8,406	14,291	6.56	19	12,456	21,174	288.72	608	290,299	492,871	628,725
日高					139.49	280	111,650	188,087	53.06	117	65,436	108,441					2.49	5	2,731	4,644									

(2)被害地造林
ア 森林病害虫等

区分	スギ				カラマツ				トドマツ				アカエゾマツ				その他針葉樹				広葉樹				合		計		ha当補助額(円)											
	面積 (ha)	本数 (千本)	標準経費 (千円)	事業経費 (千円)	面積 (ha)	本数 (千本)	標準経費 (千円)	事業経費 (千円)	面積 (ha)	本数 (千本)	標準経費 (千円)	事業経費 (千円)	面積 (ha)	本数 (千本)	標準経費 (千円)	事業経費 (千円)	面積 (ha)	本数 (千本)	標準経費 (千円)	事業経費 (千円)	面積 (ha)	本数 (千本)	標準経費 (千円)	事業経費 (千円)	面積 (ha)	本数 (千本)	標準経費 (千円)	事業経費 (千円)												
総合 振興局																																								
総計	3.24	5	2,254	3,832	321.26	445	144,683	244,554	48.37	68	37,653	63,903	1.92	1	606	1,029	148.33	196	78,405	132,056	7.18	13	7,472	12,702	530.30	729	211,074	458,076	321,981											
渡島																																								
榎山																						1.21	3	1,967	3,343	1.21	3	1,967	3,343											
後志																																								
胆振	3.24	5	2,254	3,832	3.95	7	3,063	4,731	13.91	12	6,332	10,765	1.92	1	606	1,029	11.33	12	4,362	7,416					34.35	37	16,618	27,773	303,681											
日高																																								
石狩					22.14	37	14,248	24,221	6.62	14	6,083	10,342														6.62	14	6,083	10,342	611,765										
空知																																								
上川					8.26	12	3,744	6,365	3.80	5	2,199	3,739					11.27	12	3,936	6,525					15.07	17	6,135	10,264	253,671											
留萌					3.48	5	1,681	2,858																																
オホーツク					59.36	63	18,649	31,703	4.31	4	1,378	2,342					60.83	74	28,786	48,415					2.99	5	2,728	4,638	127.49	146	51,541	87,098	250,385							
釧路					109.70	135	46,884	79,077	4.65	9	5,698	9,686					14.73	22	10,919	18,017					0.29		105	178	129.37	167	63,606	106,959	311,976							
十勝					114.37	187	56,414	95,599	6.22	9	6,089	10,352					24.92	46	17,712	30,110					2.69	4	2,672	4,543	148.20	246	82,888	140,603	350,469							

(注) 事業経費は、標準経費（一部事業においては実行経費）に査定係数を乗じたものである。

イ 気象被害等

区分	スギ				カラマツ				トドマツ				アカエゾマツ				その他針葉樹				広葉樹				合		計		ha当補助額(円)									
	面積 (ha)	本数 (千本)	標準経費 (千円)	事業経費 (千円)	面積 (ha)	本数 (千本)	標準経費 (千円)	事業経費 (千円)	面積 (ha)	本数 (千本)	標準経費 (千円)	事業経費 (千円)	面積 (ha)	本数 (千本)	標準経費 (千円)	事業経費 (千円)	面積 (ha)	本数 (千本)	標準経費 (千円)	事業経費 (千円)	面積 (ha)	本数 (千本)	標準経費 (千円)	事業経費 (千円)	面積 (ha)	本数 (千本)	標準経費 (千円)	事業経費 (千円)		面積 (ha)	本数 (千本)	標準経費 (千円)	事業経費 (千円)					
総合 振興局																																						
総計	1.23	3	1,528	2,598	79.65	114	33,874	57,586	59.14	66	33,165	56,381	22.79	26	11,149	18,953	16.53	34	14,698	24,986	14.96	26	16,783	28,532	194.30	269	111,198	189,036	362,562									
渡島	1.23	3	1,528	2,598																																		
榎山					1.22	3	1,171	1,992																														
後志					0.89	2	851	1,446																														
胆振					0.10	0	75	128																														
日高									0.47	1	352	599																										
石狩					1.85	4	1,379	2,344	0.20	0	212	361																										
空知					21.94	34	11,420	19,414																														
上川					28.34	43	12,517	21,279																														
オホーツク					25.01	27	6,247	10,620	43.42	44	21,875	37,188	7.76	10	4,406	7,490	3.24	4	1,402	2,383	4.06	8	3,527	5,996	83.49	93	37,457	63,676	284,441									
釧路									15.05	21	10,726	18,234	0.40	0	140	238																						
十勝					0.30	1	213	363									14.63	16	6,603	11,225	1.64	3	1,246	2,119														

(注) 事業経費は、標準経費（一部事業においては実行経費）に査定係数を乗じたものである。

ウ 気象災害復旧

区分	スギ				カラマツ				トドマツ				アカエゾマツ				その他針葉樹				広葉樹				合		計		ha当補助額(円)										
	面積 (ha)	本数 (千本)	標準経費 (千円)	事業経費 (千円)	面積 (ha)	本数 (千本)	標準経費 (千円)	事業経費 (千円)	面積 (ha)	本数 (千本)	標準経費 (千円)	事業経費 (千円)	面積 (ha)	本数 (千本)	標準経費 (千円)	事業経費 (千円)	面積 (ha)	本数 (千本)	標準経費 (千円)	事業経費 (千円)	面積 (ha)	本数 (千本)	標準経費 (千円)	事業経費 (千円)	面積 (ha)	本数 (千本)	標準経費 (千円)	事業経費 (千円)		面積 (ha)	本数 (千本)	標準経費 (千円)	事業経費 (千円)						
総合 振興局																																							
総計	1.82	5	2,418	4,111	48.04	97	39,622	67,053	0.48	1	585	990																											
渡島	1.82	5	2,418	4,111					0.11	0	129	219																											
榎山					8.44	15	8,193	13,624																															
胆振					0.16	0	152	258																															
日高					5.15	13	3,201	5,442																															
石狩									0.37	1	457	771																											
上川					3.31	6	1,630	2,770																															
オホーツク					25.31	51	23,131	39,323																															
釧路					5.67	11	3,314	5,635																															

(注) 事業経費は、標準経費（一部事業においては実行経費）に査定係数を乗じたものである。

エ 震災復旧

区分	スギ				カラマツ				トドマツ				アカエゾマツ				その他針葉樹				広葉樹				合		計		ha当補助額(円)									
	面積 (ha)	本数 (千本)	標準経費 (千円)	事業経費 (千円)	面積 (ha)	本数 (千本)	標準経費 (千円)	事業経費 (千円)	面積 (ha)	本数 (千本)	標準経費 (千円)	事業経費 (千円)	面積 (ha)	本数 (千本)	標準経費 (千円)	事業経費 (千円)	面積 (ha)	本数 (千本)	標準経費 (千円)	事業経費 (千円)	面積 (ha)	本数 (千本)	標準経費 (千円)	事業経費 (千円)	面積 (ha)	本数 (千本)	標準経費 (千円)	事業経費 (千円)		面積 (ha)	本数 (千本)	標準経費 (千円)	事業経費 (千円)					
総合 振興局																																						
総計					9.43	19	8,826	15,481																														
胆振					9.43	19	8,826	15,481																														

(注) 事業経費は、標準経費（一部事業においては実行経費）に査定係数を乗じたものである。

オ 病害虫・気象被害計

区分	スギ				カラマツ				トドマツ				アカエゾマツ				その他針葉樹				広葉樹				合		計		ha当補助額(円)									
	面積 (ha)	本数 (千本)	標準経費 (千円)	事業経費 (千円)	面積 (ha)	本数 (千本)	標準経費 (千円)	事業経費 (千円)	面積 (ha)	本数 (千本)	標準経費 (千円)	事業経費 (千円)	面積 (ha)	本数 (千本)	標準経費 (千円)	事業経費 (千円)	面積 (ha)	本数 (千本)	標準経費 (千円)	事業経費 (千円)	面積 (ha)	本数 (千本)	標準経費 (千円)	事業経費 (千円)	面積 (ha)	本数 (千本)	標準経費 (千円)	事業経費 (千円)		面積 (ha)	本数 (千本)	標準経費 (千円)	事業経費 (千円)					
総合 振興局																																						
総計	6.29	12	6,201	10,541	458.38																																	

(3) 樹下植栽等

区分 (総合振興局)	ギ				カラマツ				トドマツ				アカエゾマツ				その他針葉樹				広葉樹				合計				
	面積 (ha)	本数 (千本)	標準経費 (千円)	事業経費 (千円)	面積 (ha)	本数 (千本)	標準経費 (千円)	事業経費 (千円)	面積 (ha)	本数 (千本)	標準経費 (千円)	事業経費 (千円)	面積 (ha)	本数 (千本)	標準経費 (千円)	事業経費 (千円)	面積 (ha)	本数 (千本)	標準経費 (千円)	事業経費 (千円)	面積 (ha)	本数 (千本)	標準経費 (千円)	事業経費 (千円)	面積 (ha)	本数 (千本)	標準経費 (千円)	事業経費 (千円)	ha当補助 額(円)
総計	4.64	6	3,959	6,395	219.30	223	117,239	197,445	303.09	302	212,134	357,775	89.67	66	34,231	58,193	40.26	58	31,821	53,613	32.58	34	23,101	39,886	689.54	689	422,484	712,508	389,465
渡島	4.64	6	3,959	6,395					23.69	18	11,802	19,416	4.24	3	1,533	2,606					3.88	4	2,537	4,313	36.45	31	19,831	32,730	342,794
檜山																	1.09	1	1,256	2,135	2.00	4	2,819	4,793	3.09	5	4,075	6,928	896,802
後志					8.39	11	6,468	10,996	7.00	9	3,923	6,190													15.39	21	10,391	17,186	420,694
胆振					8.25	7	3,383	5,751	27.40	38	31,414	51,713					0.35	1	770	1,310					36.00	46	35,568	58,774	635,763
日高																													
石狩					14.96	14	6,370	10,829													0.50	1		798	15.46	15	6,370	10,829	291,227
空知									15.48	13	8,415	14,306													15.48	13	8,415	14,306	336,060
上川									4.22	4	2,143	3,609									3.09	2	1,125	1,728	7.31	7	3,268	5,336	292,005
留萌					11.36	13	6,169	10,482	25.30	30	25,831	43,912	8.00	7	5,374	9,135									44.66	50	37,374	63,529	541,155
宗谷					5.97	7	2,063	3,507	134.28	125	76,582	130,189	77.43	56	27,324	46,452	32.82	53	28,312	47,647	23.11	23	16,620	28,254	273.61	263	150,901	256,049	347,520
オホーツク					71.46	70	30,987	52,282																	71.46	70	30,987	52,282	278,530
根室					6.75	7	2,836	4,822																	6.75	7	2,836	4,822	259,757
釧路					82.85	85	54,080	90,477	63.79	61	50,629	86,069					6.00	4	1,482	2,520					152.64	150	106,191	179,066	442,321
十勝					9.31	10	4,882	8,300	1.93	2	1,395	2,372													11.24	11	6,278	10,672	356,326

(注) 事業経費は、標準経費(一部事業においては実行経費)に査定係数を乗じたものである。

(4) 育成単層林整備(下刈・除伐・保育間伐・間伐・枝打ち)

区分 (総合) 振興局	刈									伐										合計				
	下			スギ			カラマツ			トドマツ			アカエゾマツ			その他針葉樹			広葉樹			面積 (ha)	事業経費 (千円)	ha当補助 額(円)
	面積 (ha)	事業経費 (千円)	ha当補助 額(円)	面積 (ha)	事業経費 (千円)	ha当補助 額(円)	面積 (ha)	事業経費 (千円)	ha当補助 額(円)	面積 (ha)	事業経費 (千円)	ha当補助 額(円)	面積 (ha)	事業経費 (千円)	ha当補助 額(円)	面積 (ha)	事業経費 (千円)	ha当補助 額(円)						
総計	23,040.94	6,721,817	109,357	10.29	1,976	75,507	66.32	13,817	77,334	95.01	19,807	78,136	60.82	12,761	78,079	45.11	8,981	74,271	4.80	984	81,982	282.35	58,326	77,287
渡島	1,148.40	359,500	119,049	10.29	1,976	75,507				6.66	1,401	76,488	0.63	137	78,837				2.00	432	86,385	19.58	3,946	77,059
檜山	651.69	179,533	105,509																					
後志	1,375.87	361,906	99,519				2.71	588	78,836	5.00	1,038	83,028	16.65	3,565	78,836							24.36	5,191	79,696
胆振	1,508.34	427,613	105,191																					
日高	823.31	230,034	107,832				6.14	1,210	78,836	20.80	4,123	77,650										26.94	5,333	77,920
石狩	164.52	61,937	142,418																					
空知	1,226.61	402,873	122,731													18.28	3,302	67,186				18.28	3,302	67,186
上川	2,574.04	726,995	107,637				19.31	3,922	76,989				7.98	1,581	75,295	5.90	1,279	82,952	2.80	552	78,836	35.99	7,334	77,735
留萌	395.87	103,914	98,288																					
宗谷	944.86	193,821	77,449																					
オホーツク	5,522.94	1,468,192	98,509				26.46	5,588	76,798	62.55	13,245	78,082	32.36	6,784	78,286	20.34	4,283	77,987				141.71	29,901	77,875
根室	575.35	155,512	101,914																					
釧路	1,647.57	437,881	99,697																					
十勝	4,481.57	1,612,106	133,832				11.70	2,509	77,981				3.20	694	78,836	0.59	116	78,837				15.49	3,319	78,190

区分 (総合) 振興局	育									間										伐			合計		
	スギ			カラマツ			トドマツ			アカエゾマツ			その他針葉樹			広葉樹			面積 (ha)	事業経費 (千円)	ha当補助 額(円)				
	面積 (ha)	事業経費 (千円)	ha当補助 額(円)	面積 (ha)	事業経費 (千円)	ha当補助 額(円)	面積 (ha)	事業経費 (千円)	ha当補助 額(円)	面積 (ha)	事業経費 (千円)	ha当補助 額(円)	面積 (ha)	事業経費 (千円)	ha当補助 額(円)	面積 (ha)	事業経費 (千円)	ha当補助 額(円)							
総計	256.07	73,072	111,487	2,556.43	711,304	104,315	953.72	269,507	107,251	578.96	164,544	107,668	808.88	233,623	108,069	219.84	62,685	110,174	5,373.90	1,514,734	106,344				
渡島	126.37	36,084	110,014	16.50	4,996	117,380	127.80	38,135	112,017	12.99	3,928	116,027	16.89	5,095	114,584	7.61	2,276	116,750	308.16	90,514	111,909				
檜山	129.54	36,940	112,926	11.81	3,306	109,554	81.65	23,074	105,255				1.96	553	112,805	25.82	7,227	101,780	250.78	71,099	109,121				
後志				33.69	9,863	109,173	128.42	35,084	107,424	36.11	9,860	107,443	87.81	24,397	105,526	27.95	7,587	108,579	313.98	86,791	107,186				
胆振	0.16	48	110,194	165.59	47,167	104,445	84.28	24,427	108,953	13.04	3,838	116,281	30.75	8,742	108,945	6.80	1,873	110,192	300.62	86,096	106,815				
日高				233.20	60,534	100,678	66.48	16,343	95,248	1.28	388	121,212	15.62	4,387	110,217	10.66	3,000	104,777	327.24	84,653	100,244				
石狩				0.37	112	110,192	28.69	7,948	110,684	2.31	636	110,192	1.65	455	110,192				33.02	9,151	110,619				
空知				116.82	34,781	108,360	21.26	6,094	108,916	3.28	994	110,192	99.44	28,585	105,368	11.98	3,470	105,331	252.78	73,924	107,110				
上川				197.06	6,660	54,967	22.42	6,660	116,375	90.55	26,060	111,124	53.14	14,858	109,450	19.21	5,546	108,273	382.38	108,092	108,390				
留萌							92.86	26,383	108,118	39.16	11,694	111,072	8.58	2,385	109,263	16.63	4,681	107,974	157.23	45,143	108,901				
宗谷										97.59	27,379	104,953	2.68	571	85,217			100.27	27,950	104,426					
オホーツク				723.73	206,736	106,146	229.00	65,604	107,234	197.69	55,961	105,667	239.25	70,018	108,329	14.56	4,213	109,397	1,404.23	402,532	106,661				
根室				3.15	955	110,192				9.28	2,812	128,965				2.44	739	121,211	14.87	4,506	123,716				
釧路				78.30	21,845	104,583	56.40	16,171	106,484	14.08	4,197	108,400						148.78	42,213	105,665					
十勝				976.21	266,041	102,496	14.46	3,584	94,437	61.60	16,797	103,813	251.11	73,578	108,963	76.18	22,072	115,216	1,379.56	382,071	104,350				

区分 (総合) 振興局	間									伐										合計			枝打ち				
	スギ			カラマツ			トドマツ			アカエゾマツ			その他針葉樹			広葉樹			面積 (ha)	事業経費 (千円)	ha当補助 額(円)						
	面積 (ha)	事業経費 (千円)	ha当補助 額(円)	面積 (ha)	事業経費 (千円)	ha当補助 額(円)	面積 (ha)	事業経費 (千円)	ha当補助 額(円)	面積 (ha)	事業経費 (千円)	ha当補助 額(円)	面積 (ha)	事業経費 (千円)	ha当補助 額(円)	面積 (ha)	事業経費 (千円)	ha当補助 額(円)									
総計	532.33	401,137	286,737	3,099.51	1,567,019	192,106	2,840.93	1,735,077	230,704	344.97	166,724	199,774	381.49	219,712	216,803	106.27	51,797	182,502	7,305.50	4,101,229	213,060	1,657.82	877,489	199,184			
渡島	467.94	368,701	298,481	45.15	31,334	258,941	181.66	130,745	265,651	0.72	419	211,650	1.34	1,229	338,466				696.81	532,428	287,347	71.43	47,746	249,763			
檜山	64.39	32,436	201,390	7.32	3,050	166,682	130.26	65,828	200,679				0.44	122	111,118				202.41	101,436	199,481	156.50	92,582	228,951			
後志				23.94	11,227	181,623	98.91	54,481	211,132										0.88	410	169,333	123.73	66,119	205,125	10.53	4,654	160,730
胆振				280.33	154,140	206,281	32.49	21,678	262,579				16.80	8,651	187,259	15.78	7,467	172,079	345.40	191,937	209,089	27.73	14,066	184,460			
日高				100.28	64,289	246,241	282.76	182,563	245,678	4.35	2,789	256,443	50.92	28,835	208,360	0.80	601	300,641	439.11	279,077	241,686	156.80	82,750	202,664			
石狩				31.55	13,846	187,286	106.86	67,298	244,128	6.22	3,094	187,450	1.64	414	101,017	5.93	2,520	154,554	152.20	74,771	189,624						
空知				65.06	37,553	212,380	133.68	83,336	231,834	1.00	607	242,620	19.20	10,364	197,967	10.76	5,917	217,610	229.70	137,777	222,874	2.86	1,395	177,372			
上川				437.51	272,498	234,959	556.93	337,509	228,804	104.62	46,709	176,747	78.11	46,252	227,752	35.79	18,039	187,674	1,212.96	714,023	222,374	79.86	43,022	211,251			
留萌							247.67	144,313	217,076	2.12	1,465	251,345				0.33	166	183,327	250.12	145,945	217,322	4.66	3,506	273,581			
宗谷				10.03	7,429	272,292	262.29	162,773	230,961	3.08	2,191	258,735	43.87	22,810	189,071			319.27	195,203	226,772	8.84	5,024	210,432				
オホーツク				337.67	163,556	184,498	444.76	271,281	229,085	101.26	51,780	236,141	78.43	55,220	265,900	8.90	3,783	154,554	971.02	524,765	207,215	233.60	101,500	158,821			
根室				147.89	66,567	174,470	29.52	17,811	234,905	44.08	17,906	154,085	30.46	13,767	170,856			251.95	116,051	177,548	46.22	30,481	257,801				
釧路				669.19	284,477	163,412	167.07	90,689	206,657	22.32	8,459	147,924	27.91	14,008	196,383			886.49	397,634	172,210	197.64	110,594	211,712				
十勝				943.59	457,053	183,284	166.07	104,772	240,473	55.20	31,305	224,877	32.37	18,040	211,910	27.10	12,892	180,023	1,224.33	624,063	193,601	661.15	340,169	191,459			

(注) 事業経費は、標準経費(一部事業においては実行経費)に査定係数を乗じたものである。

(5) 育成複層林整備(更新伐)

(総合) 振興局	更 新 伐		
	面 積 (ha)	事業経費 (千円)	ha当補助 額(円)
総 計	862.87	761,736	333,880
渡 島	52.63	53,204	399,937
檜 山			
後 志	32.79	29,034	345,863
胆 振	93.76	78,258	319,608
日 高			
石 狩	23.34	21,814	373,856
空 知	22.95	20,711	328,167
上 川	18.26	15,057	329,845
留 萌	41.66	38,420	363,431
宗 谷	272.12	249,261	338,791
オホーツク	105.08	80,948	288,234
根 室	5.07	4,531	324,964
釧 路	178.38	155,321	327,725
十 勝	16.83	15,177	340,584

(注) 事業経費は、標準経費（一部事業においては実行経費）に査定係数を乗じたものである。

(6) 育成複層林整備(下刈・除伐・保育間伐・間伐・枝打ち)

区分 (総合 振興局)	下 刈			除									伐			広 葉 樹			合 計		
	面積 (ha)	事業経費 (千円)	ha当補助 額(円)	面積 (ha)	事業経費 (千円)	ha当補助 額(円)	面積 (ha)	事業経費 (千円)	ha当補助 額(円)	面積 (ha)	事業経費 (千円)	ha当補助 額(円)	面積 (ha)	事業経費 (千円)	ha当補助 額(円)	面積 (ha)	事業経費 (千円)	ha当補助 額(円)	面積 (ha)	事業経費 (千円)	ha当補助 額(円)
総 計	3,891.46	704,634	68,650													0.11	24	78,836	0.11	24	78,836
渡 島	123.14	26,678	84,888																		
檜 山	67.54	11,161	64,596																		
後 志	364.52	73,449	76,653																		
胆 振	193.32	39,887	77,639													0.11	24	78,836	0.11	24	78,836
日 高	2.37	372	62,862																		
石 狩	90.51	21,424	93,333																		
空 知	181.65	33,594	70,522																		
上 川	167.71	32,193	74,208																		
留 萌	575.95	95,828	63,172																		
宗 谷	1,017.20	157,785	57,872																		
オホーツク	197.54	44,146	82,653																		
根 室	10.70	2,025	71,643																		
釧 路	802.54	138,530	65,693																		
十 勝	96.77	27,561	108,123																		

区分 (総合 振興局)	スギ			カ ラ マ ツ			ト ド マ ツ			ア カ エ ノ マ ツ			そ の 他 針 葉 樹			広 葉 樹			合 計		
	面積 (ha)	事業経費 (千円)	ha当補助 額(円)	面積 (ha)	事業経費 (千円)	ha当補助 額(円)	面積 (ha)	事業経費 (千円)	ha当補助 額(円)	面積 (ha)	事業経費 (千円)	ha当補助 額(円)	面積 (ha)	事業経費 (千円)	ha当補助 額(円)	面積 (ha)	事業経費 (千円)	ha当補助 額(円)	面積 (ha)	事業経費 (千円)	ha当補助 額(円)
総 計				17.92	3,425	76,457	64.82	16,465	101,291	68.88	19,784	114,568	18.76	4,687	94,190	1,624.90	459,944	107,181	1,795.28	504,305	106,809
渡 島																110.48	33,902	111,587	110.48	33,902	111,587
檜 山																71.42	19,648	100,808	71.42	19,648	100,808
後 志							3.93	1,159	118,005							689.39	192,887	109,513	693.32	194,047	109,562
胆 振							3.40	1,017	119,680							49.92	15,127	110,192	53.32	16,144	110,797
日 高				17.92	3,425	76,457	42.33	9,958	94,100				8.97	1,721	76,725	425.66	118,373	103,926	494.88	133,477	101,598
石 狩																62.46	18,927	110,192	62.46	18,927	110,192
空 知																29.91	7,201	88,260	29.91	7,201	88,260
上 川										2.11	555	105,145				27.19	8,047	107,626	29.30	8,602	107,447
留 萌							10.54	2,930	109,273							4.36	1,261	105,145	14.90	4,190	108,065
宗 谷										10.52	3,188	121,211							10.52	3,188	121,211
オホーツク							4.62	1,400	121,211	25.00	6,572	105,145	9.79	2,967	110,192	69.78	20,439	106,511	109.19	31,377	107,150
根 室										12.12	3,673	121,211							12.12	3,673	121,211
釧 路										17.13	5,191	121,211				53.25	15,835	110,192	70.38	21,026	112,874
十 勝										2.00	606	110,192				31.08	8,296	102,567	33.08	8,903	103,028

区分 (総合 振興局)	スギ			カ ラ マ ツ			ト ド マ ツ			ア カ エ ノ マ ツ			そ の 他 針 葉 樹			広 葉 樹			合 計			枝 打 ち		
	面積 (ha)	事業経費 (千円)	ha当補助 額(円)	面積 (ha)	事業経費 (千円)	ha当補助 額(円)	面積 (ha)	事業経費 (千円)	ha当補助 額(円)	面積 (ha)	事業経費 (千円)	ha当補助 額(円)	面積 (ha)	事業経費 (千円)	ha当補助 額(円)	面積 (ha)	事業経費 (千円)	ha当補助 額(円)	面積 (ha)	事業経費 (千円)	ha当補助 額(円)	面積 (ha)	事業経費 (千円)	ha当補助 額(円)
総 計				47.96	26,338	219,663	76.22	49,679	248,927	73.71	28,249	151,295	55.19	32,140	212,551	1,965.19	1,034,898	195,570	2,218.27	1,171,303	196,875	264.94	119,413	171,976
渡 島																4.68	1,779	138,252	4.68	1,779	138,252			
檜 山																6.76	6,338	340,909	6.76	6,338	340,909	103.99	59,157	215,725
後 志																30.82	19,494	231,255	30.82	19,494	231,255			
胆 振																20.26	12,605	226,235	20.26	12,605	226,235			
日 高							6.80	4,490	249,276							484.33	212,444	164,731	491.13	216,934	165,901			
石 狩																23.16	15,643	258,797	23.16	15,643	258,797			
空 知																197.73	77,629	142,900	197.73	77,629	142,900			
上 川							6.39	3,507	219,524	7.00	3,367	192,423				293.81	181,390	227,817	307.20	188,264	226,838	9.84	4,901	191,723
留 萌							4.10	2,897	264,179				3.76	2,177	222,098	98.31	64,473	248,240	106.17	69,547	247,929			
宗 谷							41.57	25,615	231,265	5.21	4,060	283,364				193.99	122,548	231,604	240.77	152,223	232,666			
オホーツク				12.90	10,052	311,700	14.36	11,895	328,336				11.40	7,807	249,037	299.79	175,832	216,784	338.45	205,587	226,221			
根 室							6.05	3,881	256,574	3.00	1,275	154,554	19.95	7,335	147,071				29.00	12,491	170,690	1.68	1,010	218,704
釧 路																5.53	1,795	129,834				111.80	32,220	114,767
十 勝																23.48	10,610	180,743						

(注) 事業経費は、標準経費(一部事業においては実行経費)に査定係数を乗じたものである。

(7) 付帯施設等整備

区分 (総合) 振興局	鳥 獣 害 防 止 施 設 等 整 備						
	野 ね ず み			エ ゾ シ カ			
	殺 ぞ 剤 散 布	防 ぞ 溝	忌 避 剤 散 布	枝 条 巻 き	侵 入 防 止 柵	食 害 防 止	
	空 中	地 上	延 長	面 積	面 積	延 長	面 積
面 積	面 積	延 長	面 積	面 積	延 長	面 積	
(ha)	(ha)	(m)	(ha)	(ha)	(m)	(ha)	
計	36,932.80	2,867.64		10.49	57.08	86,622	0.10
渡 島	1,026.64	36.63					
檜 山	392.61						
後 志	1,350.91	60.23					
胆 振	3,461.10	23.47				3,660	
日 高	1,441.72	22.88			45.56	5,044	
石 狩		189.69					
空 知	1,216.60	29.78					0.10
上 川	1,746.19						
留 萌	519.75	2.04					
宗 谷	191.84	193.22					
オホーツク	11,072.19	24.54					
根 室	1,528.95					2,655	
釧 路	2,041.11	2,238.77		10.49	11.52	75,263	
十 勝	10,943.19	46.39					

6 森林作業道公共作業種別実績(補助(一般民有林))

- (1) 育成単層林整備 (人工造林)
- (2) 育成単層林整備 (下刈・除伐・保育間伐・間伐・枝打ち)
- (3) 育成複層林整備 (樹下植栽等)
- (4) 育成複層林整備 (下刈・除伐・保育間伐・間伐・枝打ち)
- (5) 育成複層林整備 (更新伐)

(1) 育成単層林整備(人工造林)

(単位:本、m、円)

区 分	市 町 村		森 林 組 合		そ の 他		合 計					m当たり		
	路線数	延長	路線数	延長	路線数	延長	路線数	延長	標準経費	事業経費	補助額	標準経費	事業経費	補助額
全道計	3	2,880	13	8,001	8	5,831	24	16,712	54,573,263	93,442,370	35,990,328	3,266	5,591	2,154
檜 山					3	2,065	3	2,065	15,045,821	25,577,895	10,231,160	7,286	12,386	4,955
後 志	1	850	3	2,505	1	200	5	3,555	11,336,627	18,947,491	7,008,998	3,189	5,330	1,972
胆 振	1	1,680	6	2,506	2	1,012	9	5,198	16,555,157	29,220,587	11,580,159	3,185	5,622	2,228
日 高	1	350					1	350	173,801	211,242	84,497	497	604	241
空 知			2	559	2	2,554	4	3,113	6,630,830	11,272,410	4,099,060	2,130	3,621	1,317
宗 谷			1	495			1	495	1,327,884	2,257,402	820,874	2,683	4,560	1,658
釧 路			1	1,936			1	1,936	3,503,143	5,955,343	2,165,580	1,809	3,076	1,119

(注) 事業経費は、標準経費(一部事業においては実行経費)に査定係数を乗じたものである。

(2) 育成単層林整備(下刈・除伐・保育間伐・間伐・枝打ち)

(単位:本、m、円)

区 分	市 町 村		森 林 組 合		そ の 他		合 計					m当たり		
	路線数	延長	路線数	延長	路線数	延長	路線数	延長	標準経費	事業経費	補助額	標準経費	事業経費	補助額
全道計	9	2,732	3	4,045	24	12,313	36	19,090	40,284,312	68,294,507	25,206,575	2,110	3,578	1,320
渡 島			1	630	17	5,164	18	5,794	6,698,549	11,387,525	4,140,931	1,156	1,965	715
檜 山	5	1,072			2	2,329	7	3,401	6,380,101	10,743,482	4,171,666	1,876	3,159	1,227
後 志					1	1,286	1	1,286	5,341,317	9,080,238	3,301,906	4,153	7,061	2,568
胆 振	1	217	1	330	1	259	3	806	1,485,806	2,525,869	931,510	1,843	3,134	1,156
石 狩	1	750					1	750	292,370	497,029	198,812	390	663	265
空 知	2	693			2	1,714	4	2,407	5,786,268	9,750,533	3,621,810	2,404	4,051	1,505
上 川					1	1,561	1	1,561	4,328,410	7,358,297	2,675,745	2,773	4,714	1,714
オホーツク			1	3,085			1	3,085	9,971,491	16,951,534	6,164,195	3,232	5,495	1,998

(注) 事業経費は、標準経費(一部事業においては実行経費)に査定係数を乗じたものである。

(3) 育成複層林整備(樹下植栽等)

(単位:本、m、円)

区 分	市 町 村		森 林 組 合		そ の 他		合 計					m当たり		
	路線数	延長	路線数	延長	路線数	延長	路線数	延長	標準経費	事業経費	補助額	標準経費	事業経費	補助額
全道計	1	1,380					1	1,380	2,828,254	2,879,210	1,151,684	2,049	2,086	835
胆 振	1	1,380					1	1,380	2,828,254	2,879,210	1,151,684	2,049	2,086	835

(注) 事業経費は、標準経費(一部事業においては実行経費)に査定係数を乗じたものである。

(4) 育成複層林整備(下刈・除伐・保育間伐・間伐・枝打ち)

(単位:本、m、円)

区 分	市 町 村		森 林 組 合		そ の 他		合 計					m当たり		
	路線数	延長	路線数	延長	路線数	延長	路線数	延長	標準経費	事業経費	補助額	標準経費	事業経費	補助額
全道計			3	2,217	17	15,695	20	17,912	64,939,837	110,397,714	40,144,638	3,625	6,163	2,241
渡 島					5	5,805	5	5,805	21,962,132	37,335,622	13,576,594	3,783	6,432	2,339
後 志			2	2,055	1	1,500	3	3,555	12,989,622	22,082,357	8,029,950	3,654	6,212	2,259
胆 振			1	162	5	2,979	6	3,141	13,006,199	22,110,535	8,040,199	4,141	7,039	2,560
日 高					2	1,370	2	1,370	5,031,408	8,553,393	3,110,326	3,673	6,243	2,270
石 狩					1	1,188	1	1,188	6,209,197	10,555,634	3,838,413	5,227	8,885	3,231
上 川					2	2,329	2	2,329	2,469,708	4,198,503	1,526,730	1,060	1,803	656
留 萌					1	524	1	524	3,271,571	5,561,670	2,022,426	6,243	10,614	3,860

(注) 事業経費は、標準経費(一部事業においては実行経費)に査定係数を乗じたものである。

(5) 育成複層林整備(更新伐)

(単位:本、m、円)

区 分	市 町 村		森 林 組 合		そ の 他		合 計					m当たり		
	路線数	延長	路線数	延長	路線数	延長	路線数	延長	標準経費	事業経費	補助額	標準経費	事業経費	補助額
全道計	2	629			2	1,194	4	1,823	8,655,475	14,708,400	5,703,580	4,748	8,068	3,129
後 志	2	629					2	629	2,565,375	4,355,231	1,742,093	4,078	6,924	2,770
空 知					1	544	1	544	2,908,243	4,944,013	1,797,824	5,346	9,088	3,305
釧 路					1	650	1	650	3,181,857	5,409,156	2,163,663	4,895	8,322	3,329

(注) 事業経費は、標準経費(一部事業においては実行経費)に査定係数を乗じたものである。

7 振興局別公共造林実績（一般民有林）

- (1) 事業区分別公共造林実績
- (2) 森林機能区分別公共造林事業実績

(1) 事業区分別公共造林実績

全道計

(単位:ha、m、本)

区 分		森 林 環 境 保 全 整 備 事 業 森 林 環 境 保 全 特 定 森 林 業 直 接 支 援 事 業 再 生 事 業	農 山 漁 村 地 域 整 備 交 付 金 森 林 空 間 絆 整 備 事 業 森 業 計	森 林 空 間 絆 整 備 事 業 森 業 計	森 林 空 間 絆 整 備 事 業 森 業 計	森 林 空 間 絆 整 備 事 業 森 業 計	森 林 空 間 絆 整 備 事 業 森 業 計	美 しい 森 林 づ くり 基 盤 整 備 交 付 金
育 成 層	人 工 造 林	再 造 林	4,637.99		4,637.99			
		被 害 地 造 林	600.02	185.42	785.44			
		拡 大 造 林	906.68	0.50	907.18			
		(準 備 地 拵)	899.27		899.27			
		(特 殊 地 拵)	55.04	7.15	62.19			
		(特 殊 地 拵 (震 災))	3.39	23.69	27.08			
	小 計	6,144.69	185.92	6,330.61				
	下 刈 倒 木 起 こ し 枝 打 ち 除 伐 保 育 間 伐 間 伐 更 新 伐 計	刈	22,983.21	57.73	23,040.94			
		倒 木 起 こ し						
		枝 打 ち	1,657.82		1,657.82			
		除 伐	282.35		282.35			
		保 育 間 伐	5,367.28	6.62	5,373.90			
		間 伐	7,188.72		7,188.72	36.84	36.84	79.94
更 新 伐								
計	43,624.07	250.27	43,874.34	36.84	36.84	79.94		
育 成 層	樹 下 植 栽 誘 導 造 林 か き 起 こ し 等 小 計	樹 下 植 栽	444.97		444.97			0.50
		誘 導 造 林	244.07		244.07			
		か き 起 こ し 等						
		小 計	689.04		689.04			0.50
	下 刈 倒 木 起 こ し 枝 打 ち 除 伐 保 育 間 伐 間 伐	刈	3,883.51		3,883.51	7.95	7.95	
		倒 木 起 こ し						
		枝 打 ち	264.94		264.94			
		除 伐	0.11		0.11			
		保 育 間 伐	1,771.51	23.77	1,795.28			
		間 伐	2,218.27		2,218.27			
		更 新 伐						
	整 備	整 理 伐	127.63		127.63			
		人 工 林 整 理 伐						
長 期 育 成 循 環 施 業								
受 光 伐 等		735.24		735.24				
小 計		862.87		862.87				
計	9,690.25	23.77	9,714.02	7.95	7.95	0.50		
付 帯 設 等 整 備	林 内 作 業 場 等 林 床 保 全 整 備	野 ね ず み 殺 剤 散 布	36,876.76	56.04	36,932.80			
		空 中 地 上 防 溝	2,867.64		2,867.64			
		忌 避 剤 散 布	10.49		10.49			
		枝 条 巻 き	57.08		57.08			
		侵 入 防 止 柵	86,622		86,622			
		食 害 防 止 チ ュ ー ブ	0.10		0.10			
	標 識 類 等							
	森 林 作 業 道 整 備	53,812	3,105	56,917				
	森 林 保 全 再 生 整 備		2	2				
	合 計	53,314.32	274.04	53,588.36	44.79	44.79	80.44	

(注) 道有林は含まない。

区 分		森 林 環 境 保 全 整 備 事 業 森 林 環 境 保 全 特 定 森 林 業 直 接 支 援 事 業	再 生 事 業	計	農 山 漁 村 地 域 整 備 交 付 金 森 林 空 間 絆 の 森 業 綜 合 整 備 事 業 整 備 事 業	計	美 しい 森 林 づ くり 基 盤 整 備 交 付 金
育 成 工 造 層 林 整 備	再 造 林	183.25		183.25			
	被 害 地 造 林	14.04	1.52	15.56			
	拡 大 造 林	9.82	0.50	10.32			
	(準 備 地 拵)	6.48		6.48			
	(特 殊 地 拵)	0.41		0.41			
	(特 殊 地 拵 (震 災))						
	小 計	207.11	2.02	209.13			
	下 刈	1,128.98	19.42	1,148.40			
	倒 木 起 こ し						
	枝 打 ち	71.43		71.43			
	除 伐	19.58		19.58			
	保 育 間 伐	308.16		308.16			
	間 伐	696.81		696.81			
更 新 伐							
計	2,432.07	21.44	2,453.51				
育 成 層 林 整 備	樹 下 植 栽	36.45		36.45			
	誘 導 造 林						
	か き 起 こ し 等						
	小 計	36.45		36.45			
	下 刈	123.14		123.14			
	倒 木 起 こ し						
	枝 打 ち	37.63		37.63			
	除 伐						
	保 育 間 伐	86.71	23.77	110.48			
	間 伐	4.68		4.68			
	更 新 伐						
	整 理 伐						
	人 工 林 整 理 伐						
長 期 育 成 循 環 施 業							
受 光 伐 等	52.63		52.63				
小 計	52.63		52.63				
計	341.24	23.77	365.01				
付 帯 施 設 等 整 備	林 内 作 業 場 等						
	林 床 保 全 整 備						
	鳥 獣 害 防 止 施 設 等 整 備	野 ね ず み 殺 そ 剤 散 布	1,007.22	19.42	1,026.64		
		防 そ 溝	36.63		36.63		
	エ ン シ ン カ	忌 避 剤 散 布					
		枝 条 巻 き					
		侵 入 防 止 柵					
食 害 防 止 チ ュ ー プ							
標 識 類 等							
森 林 作 業 道 整 備	11,599		11,599				
森 林 保 全 再 生 整 備							
合 計	2,773.31	45.21	2,818.52				

(注) 道有林は含まない。

区 分		森 林 環 境 保 全 整 備 事 業 森 林 環 境 保 全 特 定 森 林 業 直 接 支 援 事 業 再 生 事 業	農 山 漁 村 地 域 整 備 交 付 金 森 林 空 間 絆 整 備 事 業 森 林 空 間 絆 整 備 事 業	計	計	計	美しい森林づくり 基盤整備交付金	
育 成 単 層 林	再 造 林	95.20		95.20				
	被 害 地 造 林	14.08	8.44	22.52				
	拡 大 造 林	5.35		5.35				
	(準 備 地 拵)	0.30		0.30				
	(特 殊 地 拵)							
	(特 殊 地 拵 (震 災))							
	小 計	114.63	8.44	123.07				
	下 刈	651.69		651.69				
	倒 木 起 こ し							
	枝 打 ち	156.50		156.50				
	除 伐							
	保 育 間 伐	250.78		250.78				
間 伐	202.41		202.41					
更 新 伐								
計		1,376.01	8.44	1,384.45				
育 成 複 層 林	樹 下 植 栽							
	誘 導 造 林	3.09		3.09				
	か き 起 こ し 等							
	小 計	3.09		3.09				
	下 刈	67.54		67.54				
	倒 木 起 こ し							
	枝 打 ち	103.99		103.99				
	除 伐							
	保 育 間 伐	71.42		71.42				
	間 伐	6.76		6.76				
	更 新 伐							
	整 理 伐							
人 工 林 整 理 伐								
長 期 育 成 循 環 施 業								
受 光 伐 等								
小 計								
計		252.80		252.80				
付 帯 施 設 等 整 備	林 内 作 業 場 等							
	林 床 保 全 整 備							
	鳥 獣 害 防 止 施 設 等 整 備	野 ね ず み 殺 そ 剤 散 布	392.61		392.61			
		防 そ 溝						
	エ ン シ ン カ	忌 避 剤 散 布						
		枝 条 巻 き						
		侵 入 防 止 柵						
食 害 防 止 チ ュ ー プ								
標 識 類 等								
森 林 作 業 道 整 備	5,466		5,466					
森 林 保 全 再 生 整 備								
合 計		1,628.81	8.44	1,637.25				

(注) 道有林は含まない。

区 分		森 林 環 境 保 全 整 備 事 業 森 林 環 境 保 全 特 定 森 林 業 直 接 支 援 事 業	農 山 漁 村 地 域 整 備 交 付 金 森 林 空 間 絆 の 森 業 綜 合 整 備 事 業 整 備 事 業	計	計	美しい森林づくり 基盤整備交付金	
育 成 単 層 林 整 備	再 造 林	87.39		87.39			
	被 害 地 造 林	3.68		3.68			
	拡 大 造 林	71.84		71.84			
	(準 備 地 拵)	12.31		12.31			
	(特 殊 地 拵)						
	(特 殊 地 拵 (震 災))						
	小 計	162.91		162.91			
	下 刈	1,375.87		1,375.87			
	倒 木 起 こ し						
	枝 打 ち	10.53		10.53			
	除 伐	24.36		24.36			
	保 育 間 伐	313.98		313.98			
	間 伐	123.73		123.73			
	更 新 伐						
計	2,011.38		2,011.38				
育 成 複 層 林 整 備	樹 下 植 栽	15.39		15.39			
	誘 導 造 林						
	か き 起 こ し 等						
	小 計	15.39		15.39			
	下 刈	364.52		364.52			
	倒 木 起 こ し						
	枝 打 ち						
	除 伐						
	保 育 間 伐	693.32		693.32			
	間 伐	30.82		30.82			
	更 新 伐						
	整 理 伐						
	人 工 林 整 理 伐						
	長 期 育 成 循 環 施 業						
受 光 伐 等	32.79		32.79				
小 計	32.79		32.79				
計	1,136.84		1,136.84				
付 帯 施 設 等 整 備	林 内 作 業 場 等						
	林 床 保 全 整 備						
	鳥 獣 害 防 止 施 設 等 整 備	野 ね ず み 殺 そ 剤 散 布	1,350.91		1,350.91		
		防 そ 溝	60.23		60.23		
	エ ン シ ン カ	忌 避 剤 散 布					
		枝 条 巻 き					
		侵 入 防 止 柵					
食 害 防 止 チ ュ ー プ							
標 識 類 等							
森 林 作 業 道 整 備	9,025		9,025				
森 林 保 全 再 生 整 備							
合 計	3,148.22		3,148.22				

(注) 道有林は含まない。

区 分		森 林 環 境 保 全 整 備 事 業 森 林 環 境 保 全 特 定 森 林 業 直 接 支 援 事 業	再 生 事 業	計	農 山 漁 村 地 域 整 備 交 付 金 森 林 空 間 絆 整 備 事 業	計	美しい森林づくり 基盤整備交付金
育 成 単 層 林	再 造 林	223.35		223.35			
	被 害 地 造 林	40.19	5.03	45.22			
	拡 大 造 林	65.37		65.37			
	(準 備 地 拵)	4.93		4.93			
	(特 殊 地 拵)						
	(特 殊 地 拵 (震 災))	3.39	23.69	27.08			
	小 計	328.91	5.03	333.94			
	下 刈	1,503.31	5.03	1,508.34			
	倒 木 起 こ し						
	枝 打 ち	27.73		27.73			
	除 伐						
	保 育 間 伐	297.58	3.04	300.62			
	間 伐	345.40		345.40			
	更 新 伐						
計	2,502.93	13.10	2,516.03				
育 成 複 層 林	樹 下 植 栽	33.08		33.08			
	誘 導 造 林	2.92		2.92			
	か き 起 こ し 等						
	小 計	36.00		36.00			
	下 刈	193.32		193.32			
	倒 木 起 こ し						
	枝 打 ち						
	除 伐	0.11		0.11			
	保 育 間 伐	53.32		53.32			
	間 伐	20.26		20.26			
	更 新 伐						
	整 理 伐						
	人 工 林 整 理 伐						
	長 期 育 成 循 環 施 業						
受 光 伐 等	93.76		93.76				
小 計	93.76		93.76				
計	396.77		396.77				
付 帯 施 設 等 整 備	林 内 作 業 場 等						
	林 床 保 全 整 備						
	鳥 獣 害 防 止 施 設 等 整 備	野 ね ず み 殺 そ 剤 散 布	3,456.07	5.03	3,461.10		
		防 そ 溝	23.47		23.47		
	エ ン シ ン カ	忌 避 剤 散 布					
		枝 条 巻 き					
		侵 入 防 止 柵	3,660		3,660		
食 害 防 止 チ ュ ー プ							
標 識 類 等							
森 林 作 業 道 整 備	7,420	3,105	10,525				
森 林 保 全 再 生 整 備							
合 計	2,899.70	13.10	2,912.80				

(注) 道有林は含まない。

区 分		森 林 環 境 保 全 整 備 事 業 森 林 環 境 保 全 特 定 森 林 業 直 接 支 援 事 業	再 生 事 業	計	農 山 漁 村 地 域 整 備 交 付 金 森 林 空 間 絆 の 森 業 綜 合 整 備 事 業 整 備 事 業	計	美 しい 森 林 づ くり 基 盤 整 備 交 付 金
育 成 単 層 林 整 備	再 造 林	150.47		150.47			
	被 害 地 造 林	12.24		12.24			
	拡 大 造 林	44.57		44.57			
	(準 備 地 拵)	44.56		44.56			
	(特 殊 地 拵)						
	(特 殊 地 拵 (震 災))						
	小 計	207.28		207.28			
	下 刈	823.31		823.31			
	倒 木 起 こ し						
	枝 打 ち	156.80		156.80			
	除 伐	26.94		26.94			
	保 育 間 伐	327.24		327.24			
	間 伐	439.11		439.11			
更 新 伐							
計	1,980.68		1,980.68				
育 成 複 層 林 整 備	樹 下 植 栽						
	誘 導 造 林						
	か き 起 こ し 等						
	小 計						
	下 刈	2.37		2.37			
	倒 木 起 こ し						
	枝 打 ち						
	除 伐						
	保 育 間 伐	494.88		494.88			
	間 伐	491.13		491.13			
	更 新 伐						
	整 理 伐						
	人 工 林 整 理 伐						
長 期 育 成 循 環 施 業							
受 光 伐 等							
小 計							
計	988.38		988.38				
付 帯 施 設 等 整 備	林 内 作 業 場 等						
	林 床 保 全 整 備						
	鳥 獣 害 防 止 施 設 等 整 備	野 ね ず み 殺 そ 剤 散 布	1,441.72		1,441.72		
		防 そ 溝	22.88		22.88		
	エ ン シ ン カ	忌 避 剤 散 布					
		枝 条 巻 き	45.56		45.56		
		侵 入 防 止 柵	5,044		5,044		
	食 害 防 止 チ ュ ー プ						
標 識 類 等							
森 林 作 業 道 整 備	1,720		1,720				
森 林 保 全 再 生 整 備							
合 計	2,969.06		2,969.06				

(注) 道有林は含まない。

区 分		森 林 環 境 保 全 整 備 事 業 森 林 環 境 保 全 特 定 森 林 業 直 接 支 援 事 業	農 山 漁 村 地 域 整 備 交 付 金 森 林 空 間 絆 整 備 事 業	美 しい 森 林 づ くり 基 盤 整 備 交 付 金	
育 成 単 層 林 整 備	再 造 林	20.16	20.16		
	被 害 地 造 林	25.97	25.97		
	拡 大 造 林	3.06	3.06		
	(準 備 地 拵)	9.28	9.28		
	(特 殊 地 拵)	4.94	4.94		
	(特 殊 地 拵 (震 災))				
	小 計	49.19	49.19		
	下 刈	164.52	164.52		
	倒 木 起 こ し				
	枝 打 ち				
	除 伐				
	保 育 間 伐	33.02	33.02		
	間 伐	122.62	122.62	29.58	
	更 新 伐				
計	369.35	369.35	29.58		
育 成 複 層 林 整 備	樹 下 植 栽	14.96	14.96	0.50	
	樹 誘 導 造 林				
	か き 起 こ し 等				
	小 計	14.96	14.96	0.50	
	下 刈	90.51	90.51		
	倒 木 起 こ し				
	枝 打 ち				
	除 伐				
	保 育 間 伐	62.46	62.46		
	間 伐	23.16	23.16		
	更 新 伐				
	整 理 伐				
	人 工 林 整 理 伐				
	長 期 育 成 循 環 施 業				
受 光 伐 等	23.34	23.34			
小 計	23.34	23.34			
計	214.43	214.43	0.50		
付 帯 施 設 等 整 備	林 内 作 業 場 等				
	林 床 保 全 整 備				
	鳥 獣 害 防 止 施 設 等 整 備	野 ね ず み 殺 そ 剤 散 布	空 中 地 上	189.69	
		防 そ 溝			
	エ ン シ ン カ	忌 避 剤 散 布			
		枝 条 巻 き			
		侵 入 防 止 柵			
食 害 防 止 チ ュ ー プ					
標 識 類 等					
森 林 作 業 道 整 備	1,938	1,938			
森 林 保 全 再 生 整 備		1			
合 計	583.78	583.78	30.08		

(注) 道有林は含まない。

区 分		森 林 環 境 保 全 整 備 事 業 森 林 環 境 保 全 特 定 森 林 業 直 接 支 援 事 業	農 山 漁 村 地 域 整 備 交 付 金 森 林 空 間 絆 整 備 事 業	美 しい 森 林 づ くり 基 盤 整 備 交 付 金	
育 成 単 層 林 整 備	再 造 林	300.75	300.75		
	被 害 地 造 林	37.01	37.01		
	拡 大 造 林	30.50	30.50		
	(準 備 地 拵)	13.01	13.01		
	(特 殊 地 拵)				
	(特 殊 地 拵 (震 災))				
	小 計	368.26	368.26		
	下 刈	1,226.61	1,226.61		
	倒 木 起 こ し				
	枝 打 ち	2.86	2.86		
	除 伐	18.28	18.28		
	保 育 間 伐	252.78	252.78		
	間 伐	229.70	229.70		
	更 新 伐				
計	2,098.49	2,098.49			
育 成 複 層 林 整 備	樹 下 植 栽	15.48	15.48		
	誘 導 造 林				
	か き 起 こ し 等				
	小 計	15.48	15.48		
	下 刈	181.65	181.65		
	倒 木 起 こ し				
	枝 打 ち				
	除 伐				
	保 育 間 伐	29.91	29.91		
	間 伐	197.73	197.73		
	更 新 伐				
	整 理 伐				
	人 工 林 整 理 伐				
	長 期 育 成 循 環 施 業				
受 光 伐 等	22.95	22.95			
小 計	22.95	22.95			
計	447.72	447.72			
付 帯 施 設 等 整 備	林 内 作 業 場 等				
	林 床 保 全 整 備				
	鳥 獣 害 防 止 施 設 等 整 備	野 ね ず み 殺 そ 剤 散 布	1,216.60	1,216.60	
		空 中 地 上 防 そ 溝	29.78	29.78	
	エ ン シ ン カ	忌 避 剤 散 布			
		枝 条 巻 き			
		侵 入 防 止 柵			
	食 害 防 止 チ ュ ー ブ	0.10	0.10		
	標 識 類 等				
	森 林 作 業 道 整 備	6,064	6,064		
森 林 保 全 再 生 整 備					
合 計	2,546.21	2,546.21			

(注) 道有林は含まない。

区 分		森 林 環 境 保 全 整 備 事 業 森 林 環 境 保 全 特 定 森 林 直 接 支 援 事 業	再 生 事 業	計	農 山 漁 村 地 域 整 備 交 付 金 森 林 空 間 絆 整 備 事 業	計	美しい森林づくり 基盤整備交付金
育 成 単 層 林	再 造 林	651.24		651.24			
	被 害 地 造 林	51.64	16.57	68.21			
	拡 大 造 林	64.30		64.30			
	(準 備 地 拵)	70.03		70.03			
	(特 殊 地 拵)	2.02	7.15	9.17			
	(特 殊 地 拵 (震 災))						
	小 計	767.18	16.57	783.75			
	下 刈	2,574.04		2,574.04			
	倒 木 起 こ し						
	枝 打 ち	79.86		79.86			
	除 伐	35.99		35.99			
	保 育 間 伐	382.38		382.38			
	間 伐	1,192.97		1,192.97			19.99
更 新 伐							
計	5,032.42	16.57	5,048.99			19.99	
育 成 複 層 林	樹 下 植 栽	7.31		7.31			
	誘 導 造 林						
	か き 起 こ し 等						
	小 計	7.31		7.31			
	下 刈	167.71		167.71			
	倒 木 起 こ し						
	枝 打 ち	9.84		9.84			
	除 伐						
	保 育 間 伐	29.30		29.30			
	間 伐	307.20		307.20			
	更 新 伐						
	整 理 伐						
	人 工 林 整 理 伐						
長 期 育 成 循 環 施 業							
受 光 伐 等	18.26		18.26				
小 計	18.26		18.26				
計	539.62		539.62				
付 帯 施 設 等 整 備	林 内 作 業 場 等						
	林 床 保 全 整 備						
	鳥 獣 害 防 止 施 設 等 整 備	野 ね ず み 殺 そ 剤 散 布	1,746.19		1,746.19		
		防 そ 溝					
	エ ン シ ン カ	忌 避 剤 散 布					
		枝 条 巻 き					
		侵 入 防 止 柵					
食 害 防 止 チ ュ ー プ							
標 識 類 等							
森 林 作 業 道 整 備	3,890		3,890				
森 林 保 全 再 生 整 備							
合 計	5,572.04	16.57	5,588.61			19.99	

(注) 道有林は含まない。

区 分		森 林 環 境 保 全 整 備 事 業 森 林 環 境 保 全 特 定 森 林 業 直 接 支 援 事 業	農 山 漁 村 地 域 整 備 交 付 金 森 林 空 間 絆 の 森 業 綜 合 整 備 事 業 整 備 事 業	計	計	美しい森林づくり 基盤整備交付金	
育 成 単 層 林 整 備	再 造 林	34.76		34.76			
	被 害 地 造 林	3.48		3.48			
	拡 大 造 林	21.67		21.67			
	(準 備 地 拵)						
	(特 殊 地 拵)						
	(特 殊 地 拵 (震 災))						
	小 計	59.91		59.91			
	下 刈	395.87		395.87			
	倒 木 起 こ し						
	枝 打 ち	4.66		4.66			
	除 伐						
	保 育 間 伐	157.23		157.23			
	間 伐	250.12		250.12			
	更 新 伐						
計	867.79		867.79				
育 成 複 層 林 整 備	樹 下 植 栽	36.66		36.66			
	誘 導 造 林	8.00		8.00			
	か き 起 こ し 等						
	小 計	44.66		44.66			
	下 刈	575.95		575.95			
	倒 木 起 こ し						
	枝 打 ち						
	除 伐						
	保 育 間 伐	14.90		14.90			
	間 伐	106.17		106.17			
	更 新 伐						
	整 理 伐	14.00		14.00			
	人 工 林 整 理 伐						
	長 期 育 成 循 環 施 業						
受 光 伐 等	27.66		27.66				
小 計	41.66		41.66				
計	783.34		783.34				
付 帯 施 設 等 整 備	林 内 作 業 場 等						
	林 床 保 全 整 備						
	鳥 獣 害 防 止 施 設 等 整 備	野 ね ず み 殺 そ 剤 散 布	519.75		519.75		
		防 そ 溝	2.04		2.04		
	エ ン シ ン カ	忌 避 剤 散 布					
		枝 条 巻 き					
		侵 入 防 止 柵					
食 害 防 止 チ ュ ー プ							
標 識 類 等							
森 林 作 業 道 整 備	524		524				
森 林 保 全 再 生 整 備							
合 計	1,651.13		1,651.13				

(注) 道有林は含まない。

区 分		森 林 環 境 保 全 整 備 事 業 森 林 環 境 保 全 特 定 森 林 業 直 接 支 援 事 業	農 山 漁 村 地 域 整 備 交 付 金 森 林 空 間 絆 整 備 事 業	美 しい 森 林 づ くり 基 盤 整 備 交 付 金	
育 成 単 層 林 整 備	再 造 林	58.39	58.39		
	被 害 地 造 林				
	拡 大 造 林	42.90	42.90		
	(準 備 地 拵)	13.49	13.49		
	(特 殊 地 拵)				
	(特 殊 地 拵 (震 災))				
	小 計	101.29	101.29		
	刈	944.86	944.86		
	倒 木 起 こ し				
	枝 打 ち	8.84	8.84		
	除 伐				
	保 育 間 伐	100.27	100.27		
	間 伐	319.27	319.27		
	更 新 伐				
計	1,474.53	1,474.53			
育 成 複 層 林 整 備	樹 下 植 栽	110.74	110.74		
	誘 導 造 林	162.87	162.87		
	か き 起 こ し 等				
	小 計	273.61	273.61		
	刈	1,017.20	1,017.20		
	倒 木 起 こ し				
	枝 打 ち				
	除 伐				
	保 育 間 伐	10.52	10.52		
	間 伐	240.77	240.77		
	整 理 伐	113.63	113.63		
	人 工 林 整 理 伐				
	長 期 育 成 循 環 施 業				
	受 光 伐 等	158.49	158.49		
小 計	272.12	272.12			
計	1,814.22	1,814.22			
付 帯 施 設 等 整 備	林 内 作 業 場 等				
	林 床 保 全 整 備				
	野 ね ず み	殺 そ 剤 散 布	191.84	191.84	
		防 そ 溝	193.22	193.22	
	エ ン シ ン カ	忌 避 剤 散 布			
		枝 条 巻 き			
		侵 入 防 止 柵			
	食 害 防 止 チ ュ ー プ				
	標 識 類 等				
	森 林 作 業 道 整 備	495	495		
森 林 保 全 再 生 整 備					
合 計	3,288.75	3,288.75			

(注) 道有林は含まない。

区 分		森 林 環 境 保 全 整 備 事 業 森 林 環 境 保 全 特 定 森 林 業 直 接 支 援 事 業 再 生 事 業	計	農 山 漁 村 地 域 整 備 交 付 金 森 林 空 間 絆 の 森 業 綜 合 整 備 事 業 整 備 事 業	計	美 しい 森 林 づ くり 基 盤 整 備 交 付 金	
育 成 単 層 林 整 備	再 造 林	1,312.73		1,312.73			
	被 害 地 造 林	210.98	25.31	236.29			
	拡 大 造 林	207.44		207.44			
	(準 備 地 拵)	137.00		137.00			
	(特 殊 地 拵)	0.19		0.19			
	(特 殊 地 拵 (震 災))						
	小 計	1,731.15	25.31	1,756.46			
	下 刈	5,497.63	25.31	5,522.94			
	倒 木 起 こ し						
	枝 打 ち	233.60		233.60			
	除 伐	141.71		141.71			
	保 育 間 伐	1,400.65	3.58	1,404.23			
	間 伐	903.81		903.81	36.84	36.84	30.37
更 新 伐							
計	9,908.55	54.20	9,962.75	36.84	36.84	30.37	
育 成 複 層 林 整 備	樹 下 植 栽	63.35		63.35			
	誘 導 造 林	8.11		8.11			
	か き 起 こ し 等						
	小 計	71.46		71.46			
	下 刈	189.59		189.59	7.95	7.95	
	倒 木 起 こ し						
	枝 打 ち						
	除 伐						
	保 育 間 伐	109.19		109.19			
	間 伐	338.45		338.45			
	更 新 伐						
	整 理 伐						
	人 工 林 整 理 伐						
長 期 育 成 循 環 施 業							
受 光 伐 等	105.08		105.08				
小 計	105.08		105.08				
計	813.77		813.77	7.95	7.95		
付 帯 施 設 等 整 備	林 内 作 業 場 等						
	林 床 保 全 整 備						
	鳥 獣 害 防 止 施 設 等 整 備	野 ね ず み 殺 そ 剤 散 布	11,046.88	25.31	11,072.19		
		防 そ 溝	24.54		24.54		
	エ ン シ ン カ	忌 避 剤 散 布					
		枝 条 巻 き					
		侵 入 防 止 柵					
食 害 防 止 チ ュ ー プ							
標 識 類 等							
森 林 作 業 道 整 備	3,085		3,085				
森 林 保 全 再 生 整 備							
合 計	10,722.32	54.20	10,776.52	44.79	44.79	30.37	

(注) 道有林は含まない。

区 分		森 林 環 境 保 全 整 備 事 業 森 林 環 境 保 全 特 定 森 林 業 直 接 支 援 事 業	再 生 事 業	計	農 山 漁 村 地 域 整 備 交 付 金 森 林 空 間 絆 整 備 事 業 森 業 計	美しい森林づくり 基盤整備交付金	
育 成 単 層 林 整 備	再 造 林	99.42		99.42			
	被 害 地 造 林						
	拡 大 造 林	45.39		45.39			
	(準 備 地 拵)	45.30		45.30			
	(特 殊 地 拵)						
	(特 殊 地 拵 (震 災))						
	小 計	144.81		144.81			
	下 刈	568.16	7.19	575.35			
	倒 木 起 こ し						
	枝 打 ち	46.22		46.22			
	除 伐						
	保 育 間 伐	14.87		14.87			
	間 伐	251.95		251.95			
更 新 伐							
計	1,026.01	7.19	1,033.20				
育 成 複 層 林 整 備	樹 下 植 栽	6.75		6.75			
	誘 導 造 林						
	か き 起 こ し 等						
	小 計	6.75		6.75			
	下 刈	10.70		10.70			
	倒 木 起 こ し						
	枝 打 ち	1.68		1.68			
	除 伐						
	保 育 間 伐	12.12		12.12			
	間 伐	29.00		29.00			
	更 新 伐						
	整 理 伐						
	人 工 林 整 理 伐						
長 期 育 成 循 環 施 業							
受 光 伐 等	5.07		5.07				
小 計	5.07		5.07				
計	65.32		65.32				
付 帯 施 設 等 整 備	林 内 作 業 場 等						
	林 床 保 全 整 備						
	鳥 獣 害 防 止 施 設 等 整 備	野 ね ず み 殺 そ 剤 散 布	1,522.67	6.28	1,528.95		
		防 そ 溝					
	エ ン シ ン カ	忌 避 剤 散 布					
		枝 条 巻 き					
		侵 入 防 止 柵	2,655		2,655		
食 害 防 止 チ ュ ー プ							
標 識 類 等							
森 林 作 業 道 整 備							
森 林 保 全 再 生 整 備		1	1				
合 計	1,091.33	7.19	1,098.52				

(注) 道有林は含まない。

区 分		森 林 環 境 保 全 整 備 事 業 森 林 環 境 保 全 特 定 森 林 業 直 接 支 援 事 業	再 生 事 業	計	農 山 漁 村 地 域 整 備 交 付 金 森 林 空 間 絆 の 森 業 綜 合 整 備 事 業 整 備 事 業	計	美 しい 森 林 づ くり 基 盤 整 備 交 付 金	
育 成 単 層 林 整 備	再 造 林	299.39		299.39				
	被 害 地 造 林	23.86	126.63	150.49				
	拡 大 造 林	159.26		159.26				
	(準 備 地 拵)	26.57		26.57				
	(特 殊 地 拵)							
	(特 殊 地 拵 (震 災))							
	小 計	482.51	126.63	609.14				
	下 刈	1,646.79	0.78	1,647.57				
	倒 木 起 こ し							
	枝 打 ち	197.64		197.64				
	除 伐							
	保 育 間 伐	148.78		148.78				
	間 伐	886.49		886.49				
更 新 伐								
計	3,362.21	127.41	3,489.62					
育 成 複 層 林 整 備	樹 下 植 栽	95.49		95.49				
	誘 導 造 林	57.15		57.15				
	か き 起 こ し 等							
	小 計	152.64		152.64				
	下 刈	802.54		802.54				
	倒 木 起 こ し							
	枝 打 ち	111.80		111.80				
	除 伐							
	保 育 間 伐	70.38		70.38				
	間 伐	302.25		302.25				
	更 新 伐							
	整 理 伐							
	人 工 林 整 理 伐							
長 期 育 成 循 環 施 業								
受 光 伐 等	178.38		178.38					
小 計	178.38		178.38					
計	1,617.99		1,617.99					
付 帯 施 設 等 整 備	林 内 作 業 場 等							
	林 床 保 全 整 備							
	鳥 獣 害 防 止 施 設 等 整 備	野 ね ず み	殺 そ 剤 散 布	空 中	2,041.11		2,041.11	
			地 上	2,238.77		2,238.77		
	エ ン シ ン カ	防 そ 溝						
		忌 避 剤 散 布	10.49		10.49			
		枝 条 巻 き	11.52		11.52			
	標 識 類 等	侵 入 防 止 柵	75,263		75,263			
食 害 防 止 チ ュ ー プ								
森 林 作 業 道 整 備	2,586		2,586					
森 林 保 全 再 生 整 備								
合 計	4,980.20	127.41	5,107.61					

(注) 道有林は含まない。

区 分		森 林 環 境 保 全 整 備 事 業 森 林 環 境 保 全 特 定 森 林 業 直 接 支 援 事 業	再 生 事 業	計	農 山 漁 村 地 域 整 備 交 付 金 森 林 空 間 絆 整 備 事 業	計	美しい森林づくり 基盤整備交付金
育 成 単 層 林 整 備	再 造 林	1,121.49		1,121.49			
	被 害 地 造 林	162.85	1.92	164.77			
	拡 大 造 林	135.21		135.21			
	(準 備 地 拵)	516.01		516.01			
	(特 殊 地 拵)	47.48		47.48			
	(特 殊 地 拵 (震 災))						
	小 計	1,419.55	1.92	1,421.47			
	下 刈	4,481.57		4,481.57			
	倒 木 起 こ し						
	枝 打 ち	661.15		661.15			
	除 伐	15.49		15.49			
	保 育 間 伐	1,379.56		1,379.56			
	間 伐	1,224.33		1,224.33			
	更 新 伐						
計	9,181.65	1.92	9,183.57				
育 成 複 層 林 整 備	樹 下 植 栽	9.31		9.31			
	誘 導 造 林	1.93		1.93			
	か き 起 こ し 等						
	小 計	11.24		11.24			
	下 刈	96.77		96.77			
	倒 木 起 こ し						
	枝 打 ち						
	除 伐						
	保 育 間 伐	33.08		33.08			
	間 伐	119.89		119.89			
	整 理 伐						
	人 工 林 整 理 伐						
	長 期 育 成 循 環 施 業						
	受 光 伐 等	16.83		16.83			
小 計	16.83		16.83				
計	277.81		277.81				
付 帯 施 設 等 整 備	林 内 作 業 場 等						
	林 床 保 全 整 備						
	鳥 獣 害 防 止 施 設 等 整 備	野 ね ず み 殺 そ 剤 散 布	10,943.19		10,943.19		
		防 そ 溝	46.39		46.39		
	エ ン シ ン カ	忌 避 剤 散 布					
		枝 条 巻 き					
		侵 入 防 止 柵					
	食 害 防 止 チ ュ ー プ						
	標 識 類 等						
	森 林 作 業 道 整 備						
森 林 保 全 再 生 整 備							
合 計	9,459.46	1.92	9,461.38				

(注) 道有林は含まない。

(2) 森林機能区分別公共造林事業実績

全道計

(単位:ha)

区 分		公 益 的 機 能 別 施 業 森 林				木材等生産林	合 計	
		水源涵養林 ^{かん}	山地災害防止林	生活環境保全林	保健・文化機能等維持林			
育 成 単 層 林	人 工 造 林	再 造 林	1,421.83	93.30	88.10	6.65	3,028.11	4,637.99
		被 害 地 造 林	159.51	18.36	6.20		601.37	785.44
		拡 大 造 林	241.26	14.88	11.05	1.48	638.51	907.18
		(準 備 地 拵)	176.52	47.86	33.84		641.05	899.27
		(特 殊 地 拵)	11.40				50.79	62.19
		(特 殊 地 拵 (震 災))	9.92	16.56			0.60	27.08
		小 計	1,822.60	126.54	105.35	8.13	4,267.99	6,330.61
	下 倒 木 起 こ し 枝 打 ち 除 伐 保 育 間 伐 間 伐 更 新 伐 計	刈	6,180.13	404.45	479.30	93.97	15,883.09	23,040.94
			306.07	42.10	11.35	8.10	1,290.20	1,657.82
			72.31			1.63	208.41	282.35
			911.04	173.79	91.25	31.43	4,166.39	5,373.90
			2,255.87	908.61	100.79	110.09	3,930.14	7,305.50
	11,548.02	1,655.49	788.04	253.35	29,746.22	43,991.12		
育 成 複 層 林	樹 下 植 栽 誘 導 造 林 か き 起 こ し 等 等 小 計	樹 下 植 栽	105.72	33.07		27.26	279.42	445.47
		誘 導 造 林	45.77			12.00	186.30	244.07
		か き 起 こ し 等						
		等 小 計	151.49	33.07		39.26	465.72	689.54
	下 倒 木 起 こ し 枝 打 ち 除 伐 保 育 間 伐 間 伐	刈	908.52	120.93	25.61	100.23	2,736.17	3,891.46
			4.65	8.19		28.35	223.75	264.94
							0.11	0.11
			894.08	72.27	11.01	60.88	757.04	1,795.28
			737.76	152.88	11.37	160.29	1,155.97	2,218.27
	更 新 伐 小 計 計	整 理 伐					127.63	127.63
		人 工 林 整 理 伐						
		長 期 育 成 循 環 施 業						
受 光 伐 等		147.21	30.16	7.54	34.28	516.05	735.24	
小 計		147.21	30.16	7.54	34.28	643.68	862.87	
	2,843.71	417.50	55.53	423.29	5,982.44	9,722.47		
合 計		14,391.73	2,072.99	843.57	676.64	35,728.66	53,713.59	

(注) 道有林は含まない。

渡島総合振興局

(単位:ha)

区 分		公 益 的 機 能 別 施 業 森 林				木材等生産林	合 計	
		水源涵養林 ^{かん}	山地災害防止林	生活環境保全林	保健・文化機能等維持林			
育 成 単 層 林 整 備	人 工 造 林	再 造 林	44.50	2.38			136.37	183.25
		被 害 地 造 林	3.92				11.64	15.56
		拡 大 造 林	0.64	0.60		1.48	7.60	10.32
		(準 備 地 拵)					6.48	6.48
		(特 殊 地 拵)					0.41	0.41
		(特 殊 地 拵 (震 災))						
	小 計	49.06	2.98		1.48	155.61	209.13	
	下 刈	320.46	30.80		10.48	786.66	1,148.40	
	倒 木 起 こ し							
	枝 打 ち	37.24				34.19	71.43	
	除 伐	1.00				18.58	19.58	
	保 育 間 伐	84.26	50.97		15.25	157.68	308.16	
	間 伐	167.12	80.58		1.26	447.85	696.81	
	更 新 伐							
計	659.14	165.33		28.47	1,600.57	2,453.51		
育 成 複 層 林 整 備	樹 下 植 栽 誘 導 造 林 か き 起 こ し 等	樹 下 植 栽	8.46	19.87			8.12	36.45
		誘 導 造 林						
		か き 起 こ し 等						
	小 計	8.46	19.87			8.12	36.45	
	下 刈	26.06	36.49	7.48		53.11	123.14	
	倒 木 起 こ し							
	枝 打 ち					37.63	37.63	
	除 伐							
	保 育 間 伐	69.00			6.01	35.47	110.48	
	間 伐				3.95	0.73	4.68	
	更 新 伐	整 理 伐						
		人 工 林 整 理 伐						
		長 期 育 成 循 環 施 業						
		受 光 伐 等	16.48	17.99			18.16	52.63
小 計		16.48	17.99			18.16	52.63	
計	120.00	74.35	7.48	9.96	153.22	365.01		
合 計	779.14	239.68	7.48	38.43	1,753.79	2,818.52		

(注) 道有林は含まない。

檜山振興局

(単位:ha)

区 分		公 益 的 機 能 別 施 業 森 林				木材等生産林	合 計	
		水源 ^{かん} 涵養林	山地災害防止林	生活環境保全林	保健・文化機能等維持林			
育 成 単 層 林 整 備	人 工 造 林	再 造 林	8.99	5.00			81.21	95.20
		被 害 地 造 林	6.43				16.09	22.52
		拡 大 造 林	1.49				3.86	5.35
		(準 備 地 拵)					0.30	0.30
		(特 殊 地 拵)						
		(特 殊 地 拵 (震 災))						
		小 計	16.91	5.00			101.16	123.07
	下 刈 倒 木 起 こ し 枝 打 ち 除 伐 保 育 間 伐 間 伐 更 新 伐 計		110.27	15.17	0.88		525.37	651.69
			23.98	11.76			120.76	156.50
			37.61	25.44			187.73	250.78
			17.41	66.36			118.64	202.41
	206.18	123.73	0.88		1,053.66	1,384.45		
育 成 複 層 林 整 備	樹 下 植 栽 誘 導 造 林 か き 起 こ し 等 小 計							
			2.98				0.11	3.09
			2.98				0.11	3.09
	下 刈 倒 木 起 こ し 枝 打 ち 除 伐 保 育 間 伐 間 伐		51.57				15.97	67.54
			3.33				100.66	103.99
			60.72				10.70	71.42
							6.76	6.76
	更 新 伐 小 計	整 理 伐						
		人 工 林 整 理 伐						
		長 期 育 成 循 環 施 業						
		受 光 伐 等						
小 計								
	118.60				134.20	252.80		
合 計		324.78	123.73	0.88		1,187.86	1,637.25	

(注) 道有林は含まない。

後志総合振興局

(単位:ha)

区 分		公 益 的 機 能 別 施 業 森 林				木材等生産林	合 計	
		水源涵養林 ^{かん}	山地災害防止林	生活環境保全林	保健・文化機能等維持林			
育 成 単 層	人 工 造 林	再 造 林	27.64		0.58		59.17	87.39
		被 害 地 造 林		1.00			2.68	3.68
		拡 大 造 林	29.99				41.85	71.84
		(準 備 地 拵)	12.00				0.31	12.31
		(特 殊 地 拵)						
		(特 殊 地 拵 (震 災))						
	小 計	57.63	1.00	0.58		103.70	162.91	
	下 刈	427.16	13.15	14.49	10.27	910.80	1,375.87	
	倒 木 起 こ し							
	整 備 層	枝 打 ち					10.53	10.53
除 伐		5.00				19.36	24.36	
保 育 間 伐		65.14		1.36	3.00	244.48	313.98	
間 伐		72.72	5.88		15.50	29.63	123.73	
更 新 伐								
計		627.65	20.03	16.43	28.77	1,318.50	2,011.38	
育 成 複 層		樹 下 植 栽 等	樹 下 植 栽	7.00				8.39
	誘 導 造 林							
	か き 起 こ し 等							
	小 計	7.00				8.39	15.39	
	下 刈	101.63				262.89	364.52	
	倒 木 起 こ し							
	枝 打 ち							
	除 伐							
	保 育 間 伐	420.22	1.53	11.01	1.28	259.28	693.32	
	間 伐	13.92				16.90	30.82	
整 備 層	更 新 伐	整 理 伐						
		人 工 林 整 理 伐						
	長 期 育 成 循 環 施 業							
	受 光 伐 等	21.80				10.99	32.79	
	小 計	21.80				10.99	32.79	
計	564.57	1.53	11.01	1.28	558.45	1,136.84		
合 計		1,192.22	21.56	27.44	30.05	1,876.95	3,148.22	

(注) 道有林は含まない。

胆振総合振興局

(単位:ha)

区 分		公 益 的 機 能 別 施 業 森 林				木材等生産林	合 計	
		水源涵養林 ^{かん}	山地災害防止林	生活環境保全林	保健・文化機能等維持林			
育 成 単 層	人 工 造 林	再 造 林	78.78				144.57	223.35
		被 害 地 造 林	11.96				33.26	45.22
		拡 大 造 林					65.37	65.37
		(準 備 地 拵)					4.93	4.93
		(特 殊 地 拵)						
		(特 殊 地 拵 (震 災))	9.92	16.56			0.60	27.08
		小 計	90.74				243.20	333.94
	下 刈	273.12	6.25		9.00	1,219.97	1,508.34	
	林 整 備	倒 木 起 こ し						
		枝 打 ち					27.73	27.73
除 伐								
保 育 間 伐		34.63	3.04		3.81	259.14	300.62	
間 伐		143.05	15.94			186.41	345.40	
更 新 伐								
計		541.54	25.23		12.81	1,936.45	2,516.03	
育 成 複 層	樹 下 植 栽 等	樹 下 植 栽					33.08	33.08
		誘 導 造 林					2.92	2.92
		か き 起 こ し 等						
		小 計					36.00	36.00
	下 刈	97.24				96.08	193.32	
	林 整 備	倒 木 起 こ し						
		枝 打 ち						
		除 伐					0.11	0.11
		保 育 間 伐	2.40			0.84	50.08	53.32
		間 伐	19.14				1.12	20.26
更 新 伐								
林 整 備	整 理 伐							
	人 工 林 整 理 伐							
	長 期 育 成 循 環 施 業							
	受 光 伐 等					93.76	93.76	
小 計					93.76	93.76		
計	118.78			0.84	277.15	396.77		
合 計		660.32	25.23		13.65	2,213.60	2,912.80	

(注) 道有林は含まない。

日高振興局

(単位:ha)

区 分		公 益 的 機 能 別 施 業 森 林				木材等生産林	合 計	
		水源涵養林 ^{かん}	山地災害防止林	生活環境保全林	保健・文化機能等維持林			
育 成 単 層	人	再 造 林	34.94	35.07			80.46	150.47
		被 害 地 造 林	5.15				7.09	12.24
	工 造	拡 大 造 林	5.03	7.18			32.36	44.57
		(準 備 地 拵)	15.57	15.87			13.12	44.56
		(特 殊 地 拵)						
		(特 殊 地 拵 (震 災))						
	小 計	45.12	42.25			119.91	207.28	
	林 整 備	下 刈	180.35	118.40			524.56	823.31
		倒 木 起 こ し						
		枝 打 ち	37.00	12.51			107.29	156.80
除 伐		8.77				18.17	26.94	
保 育 間 伐		67.92	9.83			249.49	327.24	
間 伐		157.03	69.75			212.33	439.11	
更 新 伐								
計		496.19	252.74			1,231.75	1,980.68	
育 成 複 層	樹 下 植 栽 等	樹 下 植 栽						
		誘 導 造 林						
		か き 起 こ し 等						
		小 計						
	下 刈					2.37	2.37	
	倒 木 起 こ し							
	枝 打 ち							
	除 伐							
	保 育 間 伐	222.77	69.22			202.89	494.88	
	間 伐	196.26	85.68			209.19	491.13	
林 整 備	更 新	整 理 伐						
		人 工 林 整 理 伐						
	長 期 育 成 循 環 施 業							
	伐	受 光 伐 等						
		小 計						
計	419.03	154.90			414.45	988.38		
合 計		915.22	407.64			1,646.20	2,969.06	

(注) 道有林は含まない。

石狩振興局

(単位:ha)

区 分		公 益 的 機 能 別 施 業 森 林				木材等生産林	合 計	
		水源 ^{かん} 涵養林	山地災害防止林	生活環境保全林	保健・文化機能等維持林			
育 成 単 層	人 工 造 林	再 造 林	6.59				13.57	20.16
		被 害 地 造 林	12.76				13.21	25.97
		拡 大 造 林					3.06	3.06
		(準 備 地 拵)	4.06				5.22	9.28
		(特 殊 地 拵)	4.06				0.88	4.94
		(特 殊 地 拵 (震 災))						
		小 計	19.35				29.84	49.19
	下 刈	57.62		0.86	1.57	104.47	164.52	
	林 整 備 層	倒 木 起 こ し						
		枝 打 ち						
除 伐								
保 育 間 伐		4.79				28.23	33.02	
間 伐		101.23			35.51	15.46	152.20	
更 新 伐								
計		182.99		0.86	37.08	178.00	398.93	
育 成 複 層	樹 下 植 栽 等	樹 下 植 栽	5.05			0.50	9.91	15.46
		誘 導 造 林						
		か き 起 こ し 等						
		小 計	5.05			0.50	9.91	15.46
	下 刈	35.06				55.45	90.51	
	林 整 備 層	倒 木 起 こ し						
		枝 打 ち						
		除 伐						
		保 育 間 伐	15.68				46.78	62.46
		間 伐	10.00				13.16	23.16
更 新 伐								
林 整 備 層	整 理 伐							
	人 工 林 整 理 伐							
	長 期 育 成 循 環 施 業							
	受 光 伐 等					23.34	23.34	
小 計					23.34	23.34		
計	65.79			0.50	148.64	214.93		
合 計		248.78		0.86	37.58	326.64	613.86	

(注) 道有林は含まない。

空知総合振興局

(単位:ha)

区 分		公 益 的 機 能 別 施 業 森 林				木材等生産林	合 計	
		水源涵養林 ^{かん}	山地災害防止林	生活環境保全林	保健・文化機能等維持林			
育 成 単 層	人 工 造 林	再 造 林	129.18		0.24		171.33	300.75
		被 害 地 造 林	5.34				31.67	37.01
		拡 大 造 林	8.72				21.78	30.50
		(準 備 地 拵)	7.80				5.21	13.01
		(特 殊 地 拵)						
		(特 殊 地 拵 (震 災))						
		小 計	143.24		0.24		224.78	368.26
	林 層 整 備	下 刈	398.15	3.79			824.67	1,226.61
		倒 木 起 こ し						
		枝 打 ち					2.86	2.86
除 伐						18.28	18.28	
保 育 間 伐		20.02				232.76	252.78	
間 伐		68.47	5.29			155.94	229.70	
更 新 伐								
計	629.88	9.08	0.24		1,459.29	2,098.49		
育 成 複 層	樹 下 植 栽 等	樹 下 植 栽				15.48	15.48	
		誘 導 造 林						
		か き 起 こ し 等						
		小 計					15.48	15.48
	林 層 整 備	下 刈	27.98				153.67	181.65
		倒 木 起 こ し						
		枝 打 ち						
		除 伐						
		保 育 間 伐	11.80				18.11	29.91
		間 伐	15.44			3.64	178.65	197.73
更 新 伐 備	整 理 伐							
	人 工 林 整 理 伐							
	長 期 育 成 循 環 施 業							
	受 光 伐 等					22.95	22.95	
	小 計					22.95	22.95	
計	55.22			3.64	388.86	447.72		
合 計		685.10	9.08	0.24	3.64	1,848.15	2,546.21	

(注) 道有林は含まない。

区 分		公 益 的 機 能 別 施 業 森 林				木材等生産林	合 計	
		水源涵養林 ^{かん}	山地災害防止林	生活環境保全林	保健・文化機能等維持林			
育 成 単 層 林 整 備	人 工 造 林	再 造 林	384.02	5.51		0.41	261.30	651.24
		被 害 地 造 林	53.09	2.45			12.67	68.21
		拡 大 造 林	24.50				39.80	64.30
		(準 備 地 拵)	28.23	8.49			33.31	70.03
		(特 殊 地 拵)	7.15				2.02	9.17
		(特 殊 地 拵 (震 災))						
		小 計	461.61	7.96		0.41	313.77	783.75
	下 刈 倒 木 起 こ し 枝 打 ち 除 伐 保 育 間 伐 間 伐 更 新 伐 計		1,303.93	48.50	2.24	14.12	1,205.25	2,574.04
			23.55	6.07			50.24	79.86
			21.04			1.63	13.32	35.99
			141.10	29.10		1.00	211.18	382.38
			646.39	105.50		7.92	453.15	1,212.96
	2,597.62	197.13	2.24	25.08	2,246.91	5,068.98		
育 成 複 層 林 整 備	樹 下 植 栽 誘 導 造 林 か き 起 こ し 等 小 計		7.31				7.31	
			7.31				7.31	
	下 刈 倒 木 起 こ し 枝 打 ち 除 伐 保 育 間 伐 間 伐		102.16			11.07	54.48	167.71
							9.84	9.84
			23.84				5.46	29.30
			165.76	67.20			74.24	307.20
	更 新 伐 小 計 計	整 理 伐						
		人 工 林 整 理 伐						
		長 期 育 成 循 環 施 業						
受 光 伐 等		5.59	6.87			5.80	18.26	
小 計		5.59	6.87			5.80	18.26	
	304.66	74.07		11.07	149.82	539.62		
合 計		2,902.28	271.20	2.24	36.15	2,396.73	5,608.60	

(注) 道有林は含まない。

留萌振興局

(単位:ha)

区 分		公 益 的 機 能 別 施 業 森 林				木材等生産林	合 計	
		水源涵養林 ^{かん}	山地災害防止林	生活環境保全林	保健・文化機能等維持林			
育 成 単 層 林 整 備	人 工 造 林	再 造 林				34.76	34.76	
		被 害 地 造 林				3.48	3.48	
		拡 大 造 林	1.61			20.06	21.67	
		(準 備 地 拵)						
		(特 殊 地 拵)						
		(特 殊 地 拵 (震 災))						
		小 計	1.61			58.30	59.91	
	下 倒 枝 除 保 間 更 計	刈	76.98	2.00			316.89	395.87
		倒 木 起 こ し						
		枝 打 ち					4.66	4.66
		除 伐						
		保 育 間 伐	20.38				136.85	157.23
		間 伐	49.20				200.92	250.12
		更 新 伐						
	計	148.17	2.00			717.62	867.79	
育 成 複 層 林 整 備	樹 下 植 栽 等	樹 下 植 栽	6.06	5.30		25.30	36.66	
		誘 導 造 林				8.00	8.00	
		か き 起 こ し 等						
		小 計	6.06	5.30		33.30	44.66	
	下 倒 枝 除 保 間 更 新 伐 小 計	刈	76.76	9.27			489.92	575.95
		倒 木 起 こ し						
		枝 打 ち						
		除 伐						
		保 育 間 伐	4.36				10.54	14.90
		間 伐	21.37				84.80	106.17
	更 新 伐 小 計	整 理 伐					14.00	14.00
		人 工 林 整 理 伐						
		長 期 育 成 循 環 施 業						
		受 光 伐 等	6.06	5.30			16.30	27.66
小 計		6.06	5.30			30.30	41.66	
	計	114.61	19.87			648.86	783.34	
合 計		262.78	21.87			1,366.48	1,651.13	

(注) 道有林は含まない。

宗谷総合振興局

(単位:ha)

区 分		公 益 的 機 能 別 施 業 森 林				木材等生産林	合 計		
		水源涵養林 ^{かん}	山地災害防止林	生活環境保全林	保健・文化機能等維持林				
育 成 単 層	人 工 造 林	再 造 林	13.64	2.80			41.95	58.39	
		被 害 地 造 林							
		拡 大 造 林	19.19	7.10			16.61	42.90	
		(準 備 地 拵)	13.49					13.49	
		(特 殊 地 拵)							
		(特 殊 地 拵 (震 災))							
	小 計	32.83	9.90			58.56	101.29		
	下 刈	327.65	39.66			577.55	944.86		
	林 整 備	倒 木 起 こ し							
		枝 打 ち	2.08				6.76	8.84	
除 伐									
保 育 間 伐		13.83	10.48		2.72	73.24	100.27		
間 伐		78.53	38.60			202.14	319.27		
更 新 伐									
計		454.92	98.64		2.72	918.25	1,474.53		
育 成 複 層	樹 下 植 栽 等	樹 下 植 栽	36.81				73.93	110.74	
		誘 導 造 林	27.40				135.47	162.87	
		か き 起 こ し 等							
	小 計	64.21				209.40	273.61		
	下 刈	125.23		12.55	15.75	863.67	1,017.20		
	倒 木 起 こ し								
	枝 打 ち								
	除 伐								
	保 育 間 伐		1.52			9.00	10.52		
	間 伐	78.62				162.15	240.77		
林 整 備	更 新	整 理 伐				113.63	113.63		
		人 工 林 整 理 伐							
	長 期 育 成 循 環 施 業								
	受 光 伐 等	54.56				103.93	158.49		
	小 計	54.56				217.56	272.12		
計	322.62	1.52	12.55	15.75	1,461.78	1,814.22			
合 計		777.54	100.16	12.55	18.47	2,380.03	3,288.75		

(注) 道有林は含まない。

オホーツク総合振興局

(単位:ha)

区 分		公 益 的 機 能 別 施 業 森 林				木材等生産林	合 計	
		水源涵養林 ^{かん}	山地災害防止林	生活環境保全林	保健・文化機能等維持林			
育 成 単 層 林 整 備	人 工 造 林	再 造 林	140.76	27.31	7.84		1,136.82	1,312.73
		被 害 地 造 林	38.31				197.98	236.29
		拡 大 造 林	16.59		3.49		187.36	207.44
		(準 備 地 拵)	20.40				116.60	137.00
		(特 殊 地 拵)	0.19					0.19
		(特 殊 地 拵 (震 災))						
		小 計	195.66	27.31	11.33		1,522.16	1,756.46
	下 刈 倒 木 起 こ し 枝 打 ち 除 伐 保 育 間 伐 間 伐 更 新 伐 計		741.03	33.80	34.67	1.61	4,711.83	5,522.94
			1.85	9.68	8.59		213.48	233.60
			33.31				108.40	141.71
			97.65	34.63	4.72		1,267.23	1,404.23
			163.76	228.85		36.84	541.57	971.02
	1,233.26	334.27	59.31	38.45	8,364.67	10,029.96		
育 成 複 層 林 整 備	樹 下 植 栽 誘 導 造 林 か き 起 こ し 等 小 計		9.19			54.16	63.35	
						8.11	8.11	
			9.19				62.27	71.46
	下 刈 倒 木 起 こ し 枝 打 ち 除 伐 保 育 間 伐 間 伐		30.91			7.95	158.68	197.54
	更 新 伐 小 計 計		26.86				82.33	109.19
			107.77				230.68	338.45
							105.08	105.08
							105.08	105.08
	174.73			7.95	639.04	821.72		
合 計		1,407.99	334.27	59.31	46.40	9,003.71	10,851.68	

(注) 道有林は含まない。

根室振興局

(単位:ha)

区 分		公 益 的 機 能 別 施 業 森 林				木材等生産林	合 計		
		水源 ^{かん} 涵養林	山地災害防止林	生活環境保全林	保健・文化機能等維持林				
育 成 単 層 林 整 備	人 工 造 林	再 造 林	51.30		12.68		35.44	99.42	
		被 害 地 造 林							
		拡 大 造 林	43.47		1.25		0.67	45.39	
		(準 備 地 拵)	15.27		9.36		20.67	45.30	
		(特 殊 地 拵)							
		(特 殊 地 拵 (震 災))							
	小 計	94.77		13.93		36.11	144.81		
	下 刈	313.00		42.94	10.23	209.18	575.35		
	倒 木 起 こ し								
	枝 打 ち	25.22			8.10	12.90	46.22		
	除 伐								
	保 育 間 伐	9.55			5.32		14.87		
	間 伐	149.16	14.07	8.15	6.55	74.02	251.95		
	更 新 伐								
計	591.70	14.07	65.02	30.20	332.21	1,033.20			
育 成 複 層 林 整 備	樹 下 植 栽 等	樹 下 植 栽				6.75	6.75		
		誘 導 造 林							
		か き 起 こ し 等							
		小 計				6.75	6.75		
	下 刈	3.44				7.26	10.70		
	倒 木 起 こ し								
	枝 打 ち	1.32				0.36	1.68		
	除 伐								
	保 育 間 伐	7.18			4.94		12.12		
	間 伐	29.00					29.00		
	更 新 伐	整 理 伐							
		人 工 林 整 理 伐							
		長 期 育 成 循 環 施 業							
		受 光 伐 等					5.07	5.07	
小 計						5.07	5.07		
計	40.94			4.94	19.44	65.32			
合 計	632.64	14.07	65.02	35.14	351.65	1,098.52			

(注) 道有林は含まない。

釧路総合振興局

(単位:ha)

区 分		公 益 的 機 能 別 施 業 森 林				木材等生産林	合 計	
		水源涵養林 ^{かん}	山地災害防止林	生活環境保全林	保健・文化機能等維持林			
育 成 単 層 林 整 備	人 工 造 林	再 造 林	122.28	1.63	0.11	6.24	169.13	299.39
		被 害 地 造 林	8.28	11.47			130.74	150.49
		拡 大 造 林	45.23		0.21		113.82	159.26
		(準 備 地 拵)					26.57	26.57
		(特 殊 地 拵)						
		(特 殊 地 拵 (震 災))						
		小 計	175.79	13.10	0.32	6.24	413.69	609.14
	下 刈 倒 木 起 こ し 枝 打 ち 除 伐 保 育 間 伐 間 伐 更 新 伐 計		355.51	33.16	12.39	32.11	1,214.40	1,647.57
			27.76				169.88	197.64
			21.56				127.22	148.78
			69.79	121.37	3.92	5.76	685.65	886.49
	650.41	167.63	16.63	44.11	2,610.84	3,489.62		
育 成 複 層 林 整 備	樹 下 植 栽 誘 導 造 林 か き 起 こ し 等 小 計		23.08	7.90		26.76	37.75	95.49
			13.46			12.00	31.69	57.15
			36.54	7.90		38.76	69.44	152.64
	下 刈 倒 木 起 こ し 枝 打 ち 除 伐 保 育 間 伐 間 伐		164.61	75.17	5.58	65.46	491.72	802.54
				8.19		28.35	75.26	111.80
			22.57			47.81		70.38
			16.68			152.70	132.87	302.25
	更 新 伐 小 計 計	整 理 伐						
		人 工 林 整 理 伐						
		長 期 育 成 循 環 施 業						
受 光 伐 等		34.39		7.54	34.28	102.17	178.38	
小 計		34.39		7.54	34.28	102.17	178.38	
	274.79	91.26	13.12	367.36	871.46	1,617.99		
合 計		925.20	258.89	29.75	411.47	3,482.30	5,107.61	

(注) 道有林は含まない。

十勝総合振興局

(単位:ha)

区 分		公 益 的 機 能 別 施 業 森 林				木材等生産林	合 計		
		水源涵養林 ^{かん}	山地災害防止林	生活環境保全林	保健・文化機能等維持林				
育 成 単 層 林 整 備	人	再 造 林	379.21	13.60	66.65		662.03	1,121.49	
		被 害 地 造 林	14.27	3.44	6.20		140.86	164.77	
	工 造	拡 大 造 林	44.80		6.10		84.31	135.21	
		(準 備 地 拵)	59.70	23.50	24.48		408.33	516.01	
		(特 殊 地 拵)					47.48	47.48	
	林	(特 殊 地 拵 (震 災))							
		小 計	438.28	17.04	78.95		887.20	1,421.47	
	層 林 整 備	下 刈	1,294.90	59.77	370.83	4.58	2,751.49	4,481.57	
		倒 木 起 こ し							
		枝 打 ち	127.39	2.08	2.76		528.92	661.15	
		除 伐	3.19				12.30	15.49	
		保 育 間 伐	292.60	10.30	85.17	0.33	991.16	1,379.56	
		間 伐	372.01	156.42	88.72	0.75	606.43	1,224.33	
		更 新 伐							
計		2,528.37	245.61	626.43	5.66	5,777.50	9,183.57		
育 成 複 層 林 整 備	樹 下 植 栽 等	樹 下 植 栽	2.76				6.55	9.31	
		誘 導 造 林	1.93					1.93	
		か き 起 こ し 等							
	小 計	小 計	4.69				6.55	11.24	
		下 刈	65.87				30.90	96.77	
	層 林 整 備	倒 木 起 こ し							
		枝 打 ち							
		除 伐							
		保 育 間 伐	6.68				26.40	33.08	
	層 林 整 備	間 伐	63.80		11.37		44.72	119.89	
		更 新	整 理 伐						
			人 工 林 整 理 伐						
		伐	長 期 育 成 循 環 施 業						
			受 光 伐 等	8.33				8.50	16.83
小 計			8.33				8.50	16.83	
計	149.37		11.37		117.07	277.81			
合 計		2,677.74	245.61	637.80	5.66	5,894.57	9,461.38		

(注) 道有林は含まない。

8 道単独事業等

豊かな森づくり推進事業

豊かな森づくり推進事業

区分 (総合) 振興局	循環利用		集約化		合計	
	面積 (ha)	補助額 (円)	面積 (ha)	補助額 (円)	面積 (ha)	補助額 (円)
合計	4,728.19	602,777,367	587.60	79,129,256	5,315.79	681,906,623
渡島	162.66	29,456,174			162.66	29,456,174
檜山	98.69	18,683,813	3.85	858,032	102.54	19,541,845
後志	172.01	32,620,244			172.01	32,620,244
胆振	275.82	41,071,183	1.87	303,421	277.69	41,374,604
日高	129.43	19,478,923	7.22	1,177,002	136.65	20,655,925
石狩	58.97	5,718,631			58.97	5,718,631
空知	286.12	34,916,018	14.00	1,924,904	300.12	36,840,922
上川	602.02	68,993,389	80.64	7,629,901	682.66	76,623,290
留萌	61.60	8,858,352			61.60	8,858,352
宗谷	244.01	23,872,906	16.94	3,482,278	260.95	27,355,184
オホーツク	1,174.49	136,310,744	291.79	38,905,013	1,466.28	175,215,757
根室	98.41	15,108,619	0.17	26,667	98.58	15,135,286
釧路	491.97	50,761,902	54.98	7,504,675	546.95	58,266,577
十勝	871.99	116,926,469	116.14	17,317,363	988.13	134,243,832

(注) 補助額は、道が市町村に補助した額である。

9 過去5か年の造林実績

(1) 人工造林

ア 補助
イ 融資
ウ 自力

(2) 被害地造林

ア 補助
イ 融資
ウ 自力

(3) 下刈・除間伐（補助）

ア 育成単層林整備
イ 育成複層林整備

(1) 人工造林

ア 補 助

(単位:ha)

(総合) 振興局名	年度	スギ	カラマツ	トドマツ	エゾマツ類	その他N	L	計	計		
									再	拡	
全 道 計	一般 民有 林	29	50.02	3,321.91	998.56	143.66	680.75	154.16	5,349.06	4,509.40	839.66
		30	56.95	3,183.87	863.95	240.20	641.97	238.51	5,225.45	4,494.16	731.29
		元	44.26	3,688.75	872.16	166.56	586.23	187.21	5,545.17	4,850.68	694.49
		2	73.36	3,817.69	752.96	121.42	559.77	177.97	5,503.17	4,725.43	777.74
		3	78.24	4,010.42	662.92	121.02	475.67	196.90	5,545.17	4,637.99	907.18
	道 有 林	29		8.43	194.26	43.61	26.11		272.41	272.41	
		30	4.18	47.86	131.68	9.19	5.19		198.10	198.10	
		元	4.44	109.23	198.60	52.81	19.81	1.39	386.28	386.28	
		2		118.20	203.82	25.80	21.81		369.63	369.63	
		3	4.69	101.25	253.54	17.60	25.16	1.56	403.80	403.80	
渡 島	29	26.00	4.10	106.17		13.07	4.09	153.43	103.70	49.73	
	30	24.38	9.15	109.73		9.92	15.33	168.51	136.88	31.63	
	元	26.59	11.07	125.38		5.17	2.40	170.61	150.88	19.73	
	2	52.83	13.62	97.95		4.63	9.16	178.19	156.58	21.61	
	3	50.56	31.27	81.62	7.61	16.81	5.70	193.57	183.25	10.32	
檜 山	29	23.18	26.63	15.24		6.43	9.48	80.96	67.60	13.36	
	30	31.92	26.46	13.68		3.80	14.82	90.68	70.78	19.90	
	元	17.67	22.43	19.95		6.89	9.24	76.18	60.30	15.88	
	2	20.53	40.82	16.47		29.13	10.55	117.50	92.77	24.73	
	3	27.68	28.56	19.98	1.80	7.04	15.49	100.55	95.20	5.35	
後 志	29		40.29	136.60	0.26	24.23	17.00	218.38	108.09	110.29	
	30	0.65	31.82	128.30		17.50	35.90	214.17	118.36	95.81	
	元		31.66	78.93	6.70	32.37	27.48	177.14	106.96	70.18	
	2		39.27	91.96	0.41	18.46	21.56	171.66	92.28	79.38	
	3		20.82	104.70		17.49	16.22	159.23	87.39	71.84	
胆 振	29		224.26	97.25	21.23	38.20	11.49	392.43	292.74	99.69	
	30		194.73	108.64	6.72	13.07	5.91	329.07	259.67	69.40	
	元		169.76	83.00	5.74	28.06	18.63	305.19	247.47	57.72	
	2		204.99	52.06	4.72	27.76	11.40	300.93	255.47	45.46	
	3		207.98	59.62	6.34	8.22	6.56	288.72	223.35	65.37	
日 高	29	0.84	173.89	64.59	1.19		0.71	241.22	191.79	49.43	
	30		144.23	60.72		8.01	1.86	214.82	194.85	19.97	
	元		156.26	57.62		10.56	5.63	230.07	188.69	41.38	
	2		161.07	56.42		6.66	2.81	226.96	174.28	52.68	
	3		139.49	53.06		2.49		195.04	150.47	44.57	
石 狩	29		19.79	5.77		7.64		33.20	18.55	14.65	
	30		18.56	1.68	3.94	4.30	0.18	28.66	18.72	9.94	
	元		36.73	11.88	0.20	5.46	0.31	54.58	32.97	21.61	
	2		25.15	3.52		2.42		31.09	16.07	15.02	
	3		18.14			5.08		23.22	20.16	3.06	

(単位:ha)

(総合) 振興局名	年度	スギ	カラマツ	トドマツ	エゾマツ類	その他N	L	計	計	
									再	拡
空知	29		167.12	41.98		86.11	10.27	305.48	269.47	36.01
	30		163.40	37.90	0.26	72.74	22.23	296.53	266.37	30.16
	元		172.66	43.73	2.06	86.47	15.75	320.67	290.48	30.19
	2		202.59	38.00		70.60	5.16	316.35	291.63	24.72
	3		201.61	46.46	5.98	72.03	5.17	331.25	300.75	30.50
上川	29		403.78	121.18	43.20	91.62	28.24	688.02	587.34	100.68
	30		348.96	108.38	48.00	96.67	41.88	643.89	552.95	90.94
	元		543.07	94.65	34.99	96.61	17.80	787.12	709.81	77.31
	2		511.39	113.60	32.72	106.53	18.38	782.62	696.80	85.82
	3		552.55	89.67	3.78	45.73	23.81	715.54	651.24	64.30
留萌	29		9.20	13.61	9.71	5.91	2.41	40.84	30.17	10.67
	30		0.36	9.17	10.20	2.76	0.72	23.21	13.51	9.70
	元		7.99	26.97	4.40	7.33		46.69	29.59	17.10
	2		17.70	24.39	5.02	28.45		75.56	43.32	32.24
	3		22.77	15.38	7.74	9.98	0.56	56.43	34.76	21.67
宗谷	29		8.89	125.99	39.49	4.48	3.70	182.55	105.49	77.06
	30		8.03	42.44	77.08	11.39	27.16	166.10	89.62	76.48
	元		27.52	49.65	35.55	11.07	25.14	148.93	92.39	56.54
	2		15.90	58.31	22.94	1.35	12.48	110.98	79.66	31.32
	3		30.85	24.45	25.49	1.88	18.62	101.29	58.39	42.90
オホーツク	29		1,057.78	170.24	17.20	249.37	12.33	1,506.92	1,408.66	98.26
	30		968.98	156.93	55.72	281.25	29.45	1,492.33	1,390.27	102.06
	元		1,145.78	188.02	49.33	173.26	22.75	1,579.14	1,466.57	112.57
	2		1,108.52	164.86	39.02	164.06	50.43	1,526.89	1,386.16	140.73
	3		1,089.83	133.71	35.94	201.80	58.89	1,520.17	1,312.73	207.44
根室	29		73.21	4.43	7.47	49.52	1.23	135.86	119.47	16.39
	30		98.08		5.71	31.14	1.10	136.03	122.96	13.07
	元		89.00	1.15	17.38	31.87	5.50	144.90	108.83	36.07
	2		97.31	2.86	2.82	27.64	0.33	130.96	96.10	34.86
	3		103.81	2.70	14.29	21.04	2.97	144.81	99.42	45.39
釧路	29		254.13	46.90	1.02	5.27	32.63	339.95	227.10	112.85
	30		282.12	52.47	5.95	11.13	13.19	364.86	252.31	112.55
	元		344.88	43.02	0.95	8.16	15.87	412.88	335.98	76.90
	2		388.26	14.37	2.49		22.98	428.10	304.54	123.56
	3		418.13	11.74		7.32	21.46	458.65	299.39	159.26
十勝	29		858.84	48.61	2.89	98.90	20.58	1,029.82	979.23	50.59
	30		888.99	33.91	26.62	78.29	28.78	1,056.59	1,006.91	49.68
	元		929.94	48.21	9.26	82.95	20.71	1,091.07	1,029.76	61.31
	2		991.10	18.19	11.28	72.08	12.73	1,105.38	1,039.77	65.61
	3		1,144.61	19.83	12.05	58.76	21.45	1,256.70	1,121.49	135.21

人工造林(補助)

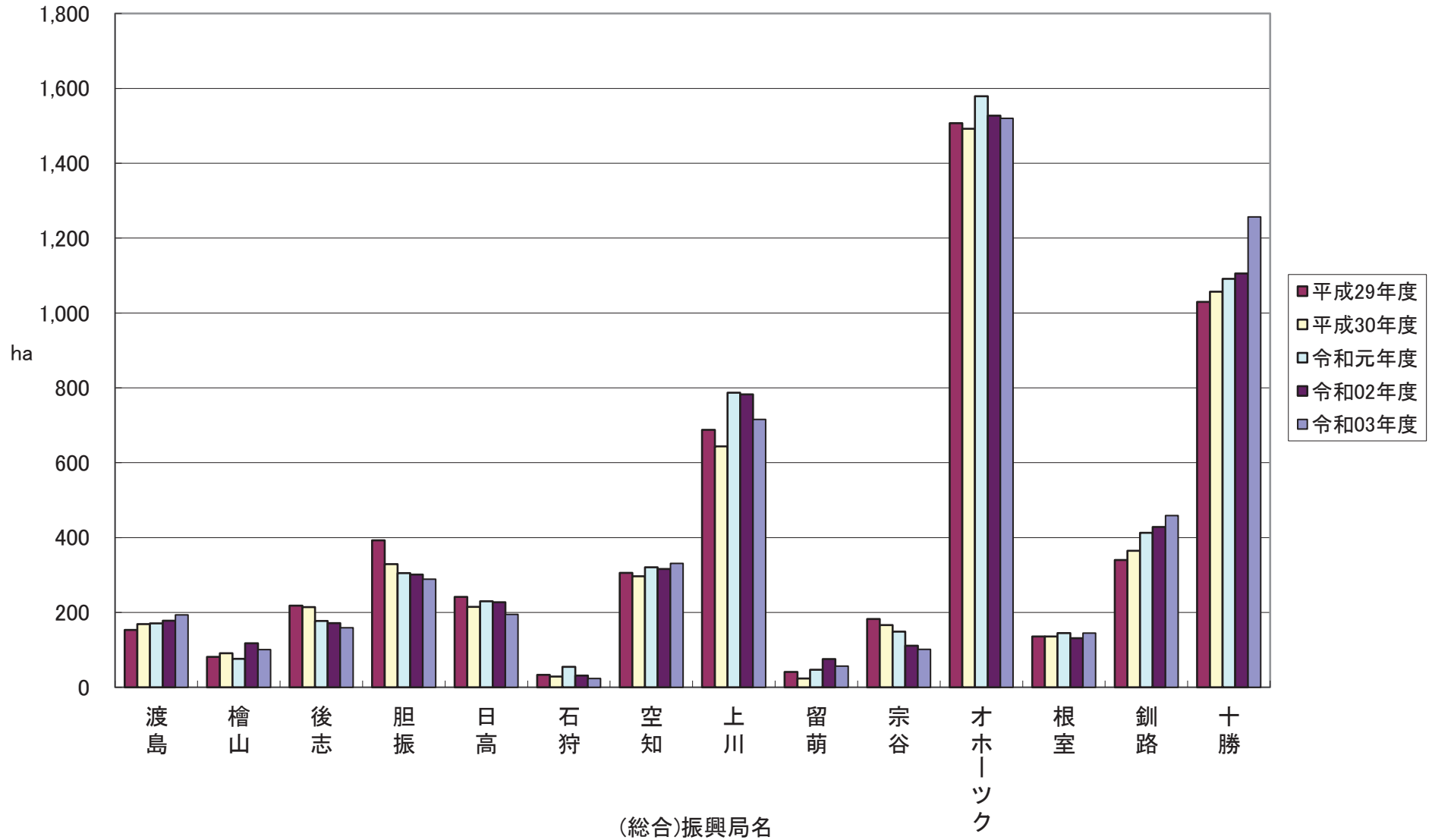

イ 融 資

(単位:ha)

(総合) 振興局名	年度	スギ	カラマツ	トドマツ	エゾマツ類	その他N	L	計	計		
									再	拡	
全道計	一般民有林	29									
		30									
		元		5.97			0.51		6.48	6.48	
		2									
		3									
	道有林	29			13.10	3.32	0.90		17.32	16.49	0.83
		30		1.14	5.89	18.62	5.21		30.86	30.86	
		元		2.87	0.55	0.59			4.01	4.01	
		2		0.79		1.50	0.28		2.57	2.57	
		3		0.69			0.28		0.97	0.97	
渡島	29										
	30										
	元										
	2										
	3										
檜山	29										
	30										
	元										
	2										
	3										
後志	29										
	30										
	元										
	2										
	3										
胆振	29										
	30										
	元										
	2										
	3										
日高	29										
	30										
	元										
	2										
	3										
石狩	29										
	30										
	元										
	2										
	3										

(単位:ha)

(総合) 振興局名	年度	スギ	カラマツ	トドマツ	エゾマツ類	その他N	L	計	計	
									再	拡
空知	29									
	30									
	元									
	2									
	3									
上川	29									
	30									
	元		5.97			0.51		6.48	6.48	
	2									
	3									
留萌	29									
	30									
	元									
	2									
	3									
宗谷	29									
	30									
	元									
	2									
	3									
オホーツク	29									
	30									
	元									
	2									
	3									
根室	29									
	30									
	元									
	2									
	3									
釧路	29									
	30									
	元									
	2									
	3									
十勝	29									
	30									
	元									
	2									
	3									

人工造林(融資)

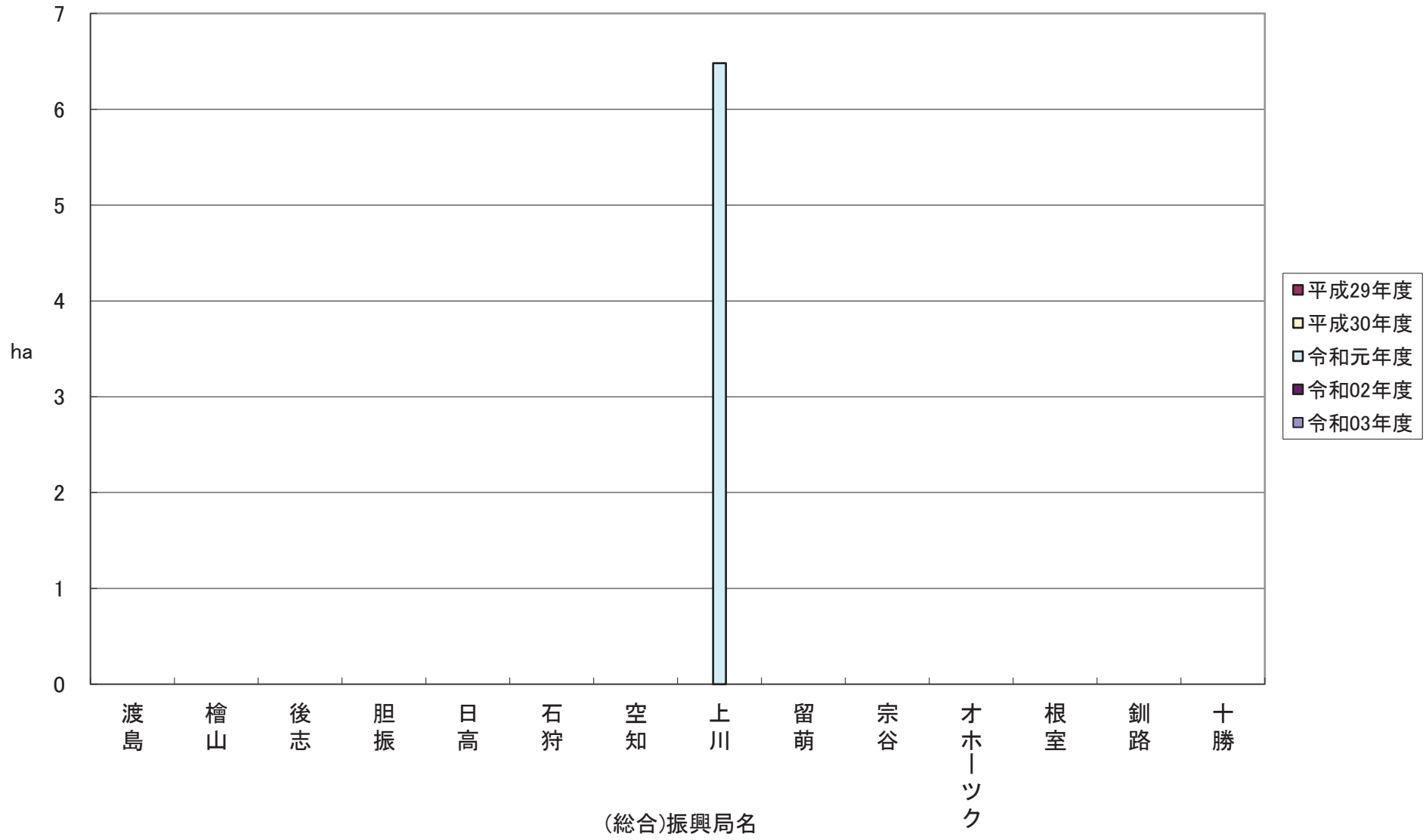

ウ 自 力

(単位:ha)

(総合) 振興局名	年度	29	30	元	2	3
全 道		82.86	127.79	63.42	51.81	54.84
渡 島		0.51	0.34	1.89	1.72	2.06
檜 山		0.12	2.47	1.35		3.13
後 志		0.56	0.74	1.81	0.10	
胆 振		2.15	1.59	3.55	1.03	0.41
日 高						
石 狩				1.50	4.00	2.00
空 知			0.25	7.02		2.19
上 川		31.20	17.90	19.80	17.65	12.85
留 萌						
宗 谷		0.94	2.41	2.35	0.92	0.01
オホーツク		33.42	91.77	15.79	13.28	10.36
根 室		1.76	3.94	1.86	1.20	
釧 路		2.11	3.69		3.66	1.10
十 勝		10.09	2.69	6.50	8.25	20.73

人工造林(自力)

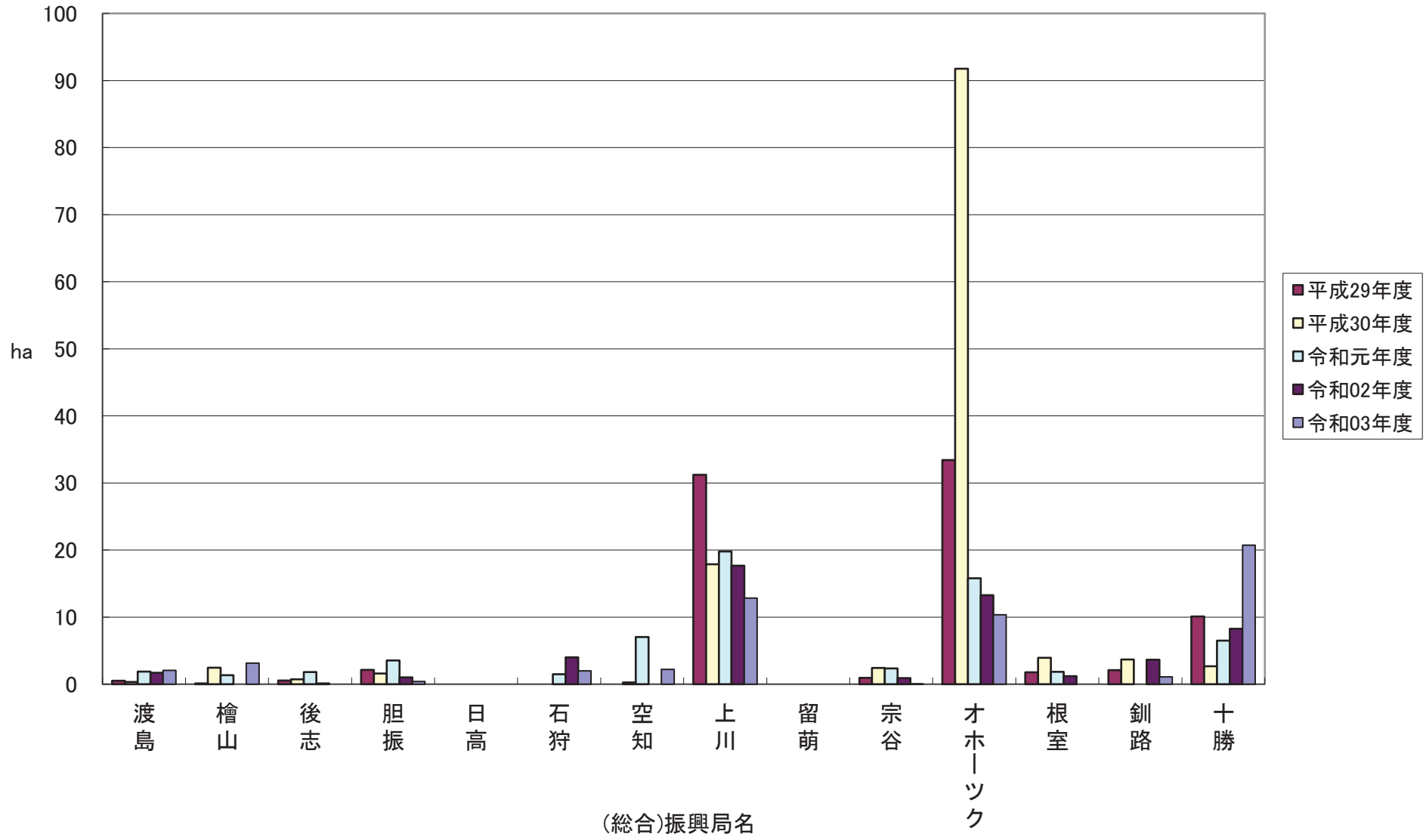

(2) 被害地造林

ア 補助

(単位:ha)

(総合) 振興局名		年度	スギ	カラマツ	トドマツ	エゾマツ類	その他N	L	計	
全 道 計	一般 民有 林	29	14.72	700.03	325.62	73.38	250.06	48.36	1,412.17	
		30	27.72	588.21	278.70	43.45	214.62	42.95	1,195.65	
		元	12.18	876.33	258.58	50.30	116.59	44.52	1,358.50	
		2	11.52	622.41	252.92	47.04	160.09	32.73	1,126.71	
		3	6.29	458.38	107.99	24.71	165.93	22.14	785.44	
	道 有 林	29			21.64					21.64
		30		5.18	151.39	12.08	25.60	4.02		198.27
		元			46.39					46.39
		2		57.11	29.98		19.34			106.43
		3		74.76	48.30		2.27			125.33
渡 島	29	11.86		30.07		9.79	4.00		55.72	
	30	27.72	3.03	31.83		14.08	15.43		92.09	
	元	12.18	9.24	35.77		12.74	10.36		80.29	
	2	11.52	10.88	13.05		2.21	9.24		46.90	
	3	3.05		2.51			10.00		15.56	
檜 山	29	2.86	0.13	20.59		8.79	10.48		42.85	
	30		8.16	31.36		10.12	10.54		60.18	
	元		6.39	22.44		11.27	5.43		45.53	
	2		1.07	10.16			5.61		16.84	
	3		9.66			11.65	1.21		22.52	
後 志	29		5.77	18.27	0.70	13.09	11.33		49.16	
	30			41.31		19.55	2.22		63.08	
	元			14.31			3.88		18.19	
	2			7.71		1.76	0.28		9.75	
	3		0.89	1.50		1.29			3.68	
胆 振	29		21.06	29.66		4.50			55.22	
	30		5.51	31.27	3.18	10.89			50.85	
	元		25.17	29.56	0.68	2.59			58.00	
	2		36.07	9.19	4.18	5.63	3.76		58.83	
	3	3.24	13.64	13.91	1.92	12.40	0.11		45.22	
日 高	29		0.45	4.69		1.23	1.16		7.53	
	30			12.68					12.68	
	元		4.95	13.72					18.67	
	2		3.45	1.98	0.12	1.20			6.75	
	3		5.15	7.09					12.24	
石 狩	29			12.89		14.39			27.28	
	30		4.42	3.26		2.05			9.73	
	元		8.38	0.65					9.03	
	2		6.34	3.70		4.06			14.10	
	3		23.99	1.98					25.97	
空 知	29					0.70			0.70	
	30		1.10			11.12			12.22	
	元		2.54	3.40		9.49			15.43	
	2		0.99	6.06		0.40	0.79		8.24	
	3		21.94	3.80		11.27			37.01	

(注) 指定被害地造林を含む。

(単位:ha)

(総合) 振興局名	年度	スギ	カラマツ	トドマツ	エゾマツ類	その他N	L	計
上川	29		78.49	30.65		12.47	6.15	127.76
	30		129.21	35.97	1.40	18.93	8.28	193.79
	元		69.11	26.97	8.19	21.29	2.75	128.31
	2		7.96	26.71	3.56	11.83	8.02	58.08
	3		39.91	3.55		23.96	0.79	68.21
留萌	29							
	30			14.85				14.85
	元			0.49	1.50	0.70	1.82	4.51
	2				3.88	23.81		27.69
	3		3.48					3.48
宗谷	29		6.96	34.98	28.58			70.52
	30			10.31	14.00	4.92		29.23
	元		7.63	3.16	24.83			35.62
	2			51.25	10.80		0.42	62.47
	3							
オホーツク	29		181.24	109.78	23.84	117.91	3.56	436.33
	30		70.93	26.18	9.28	57.22	0.12	163.73
	元		173.25	64.51	2.75	26.77	4.84	272.12
	2		174.12	85.08	7.71	47.89		314.80
	3		109.68	47.73	7.76	64.07	7.05	236.29
根室	29		10.90		0.69	2.12		13.71
	30		6.65		2.49	4.84	3.71	17.69
	元		10.70	0.20	2.35	0.68	0.55	14.48
	2		4.96		6.36	4.14		15.46
	3							
釧路	29		159.65	32.57	18.41	28.26		238.89
	30		130.53	10.62	8.16	20.42	0.63	170.36
	元		184.51	31.73	0.28	11.98	9.02	237.52
	2		141.01	25.83		23.00	1.92	191.76
	3		115.37	19.70	0.40	14.73	0.29	150.49
十勝	29		235.38	1.47	1.16	36.81	11.68	286.50
	30		228.67	29.06	4.94	40.48	2.02	305.17
	元		374.46	11.67	9.72	19.08	5.87	420.80
	2		235.56	12.20	10.43	34.16	2.69	295.04
	3		114.67	6.22	14.63	26.56	2.69	164.77

(注) 指定被害地造林を含む。

被害地造林(補助)

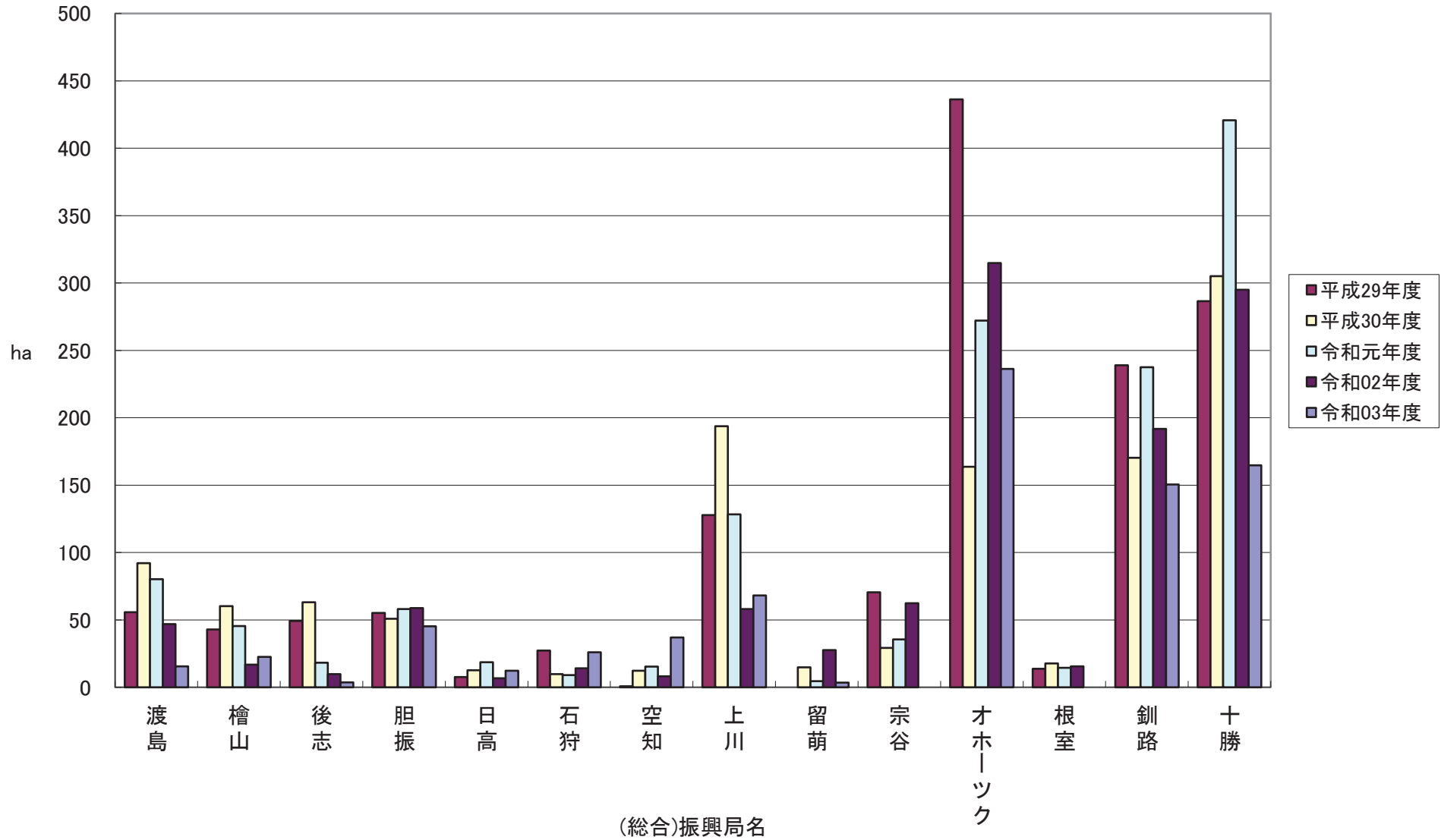

イ 融 資

(単位:ha)

(総合) 振興局名		年度	スギ	カラマツ	トドマツ	エゾマツ類	その他N	L	計
全 道 計	一般 民 有 林	29							
		30			2.79				2.79
		元		10.25			5.44	6.55	22.24
		2		2.48			2.66	3.41	8.55
		3		12.32			0.92	5.56	18.80
	道 有 林	29							
		30			17.64				17.64
		元		4.50	24.77	0.42			29.69
		2				2.48			2.48
		3			0.69		2.36		3.05
渡 島	29								
	30								
	元								
	2								
	3								
檜 山	29								
	30								
	元								
	2								
	3								
後 志	29								
	30								
	元								
	2								
	3								
胆 振	29								
	30								
	元								
	2								
	3								
日 高	29								
	30								
	元								
	2								
	3								
石 狩	29								
	30								
	元								
	2								
	3								
空 知	29								
	30								
	元								
	2								
	3								

(注) 指定被害地造林を含む。

(単位:ha)

(総合) 振興局名	年度	スギ	カラマツ	トドマツ	エゾマツ類	その他N	L	計
上川	29							
	30							
	元							
	2							
	3							
留萌	29							
	30							
	元							
	2							
	3							
宗谷	29							
	30							
	元							
	2							
	3							
オホーツク	29							
	30							
	元							
	2							
	3							
根室	29							
	30							
	元							
	2							
	3							
釧路	29							
	30			2.79				2.79
	元							
	2							
	3							
十勝	29							
	30							
	元		10.25			5.44	6.55	22.24
	2		2.48			2.66	3.41	8.55
	3		12.32			0.92	5.56	18.80

(注) 指定被害地造林を含む。

被害地造林(融資)

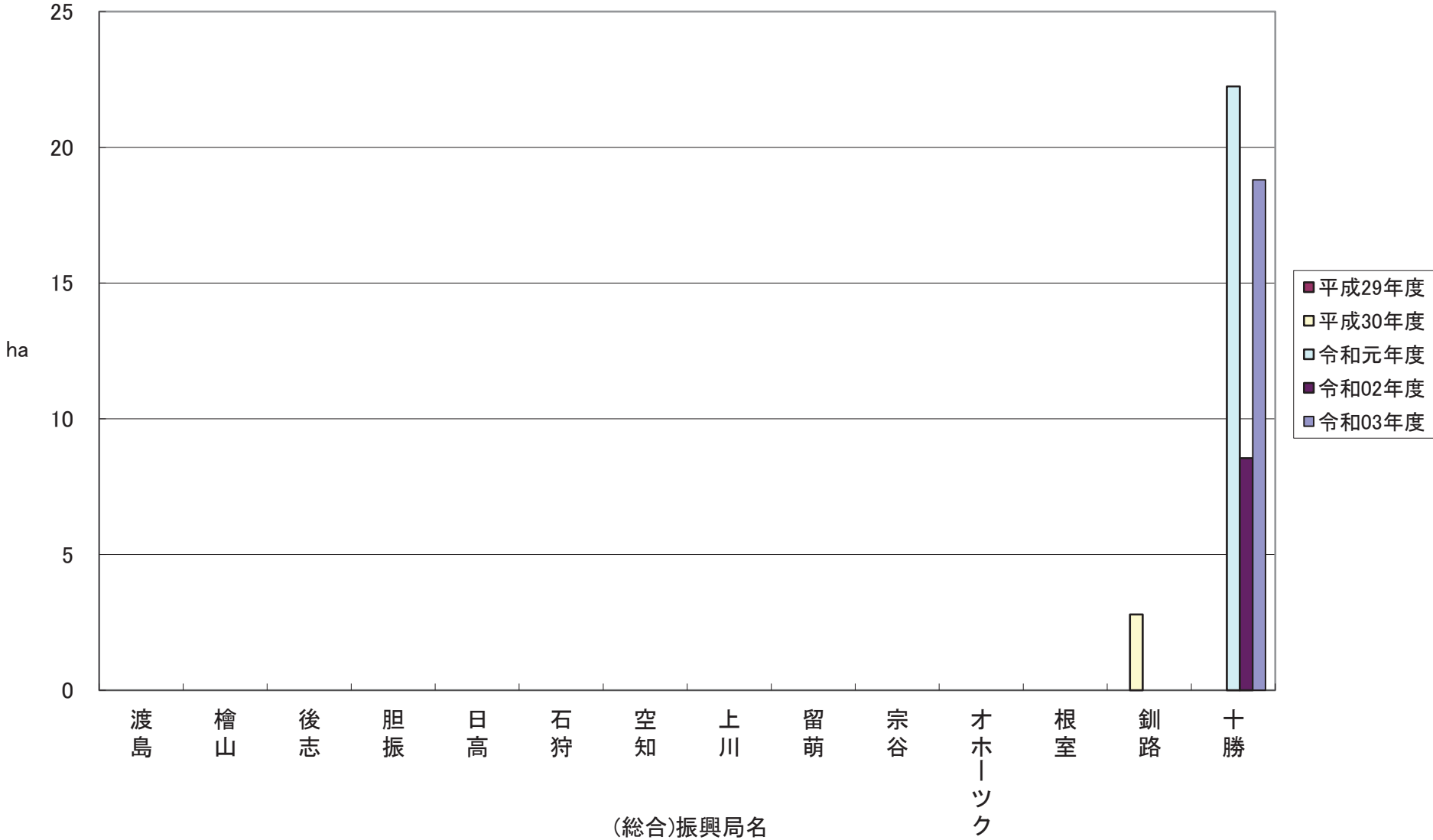

ウ 自 力

(単位:ha)

年度 (総合) 振興局名	29	30	元	2	3
全 道	32.49	26.78	88.35	47.82	34.50
渡 島	0.28	0.62	0.12		
檜 山			3.11		0.32
後 志	4.09	6.00			
胆 振	0.02	0.78			
日 高					
石 狩	12.77	7.37	41.92	21.77	
空 知		0.50	3.29		
上 川			5.55	1.92	
留 萌				14.08	
宗 谷					
オホーツク	10.59	7.01	17.13	10.05	32.68
根 室					
釧 路	0.91				
十 勝	3.83	4.50	17.23		1.50

(注) 指定被害地造林を含む。

被害地造林(自力)

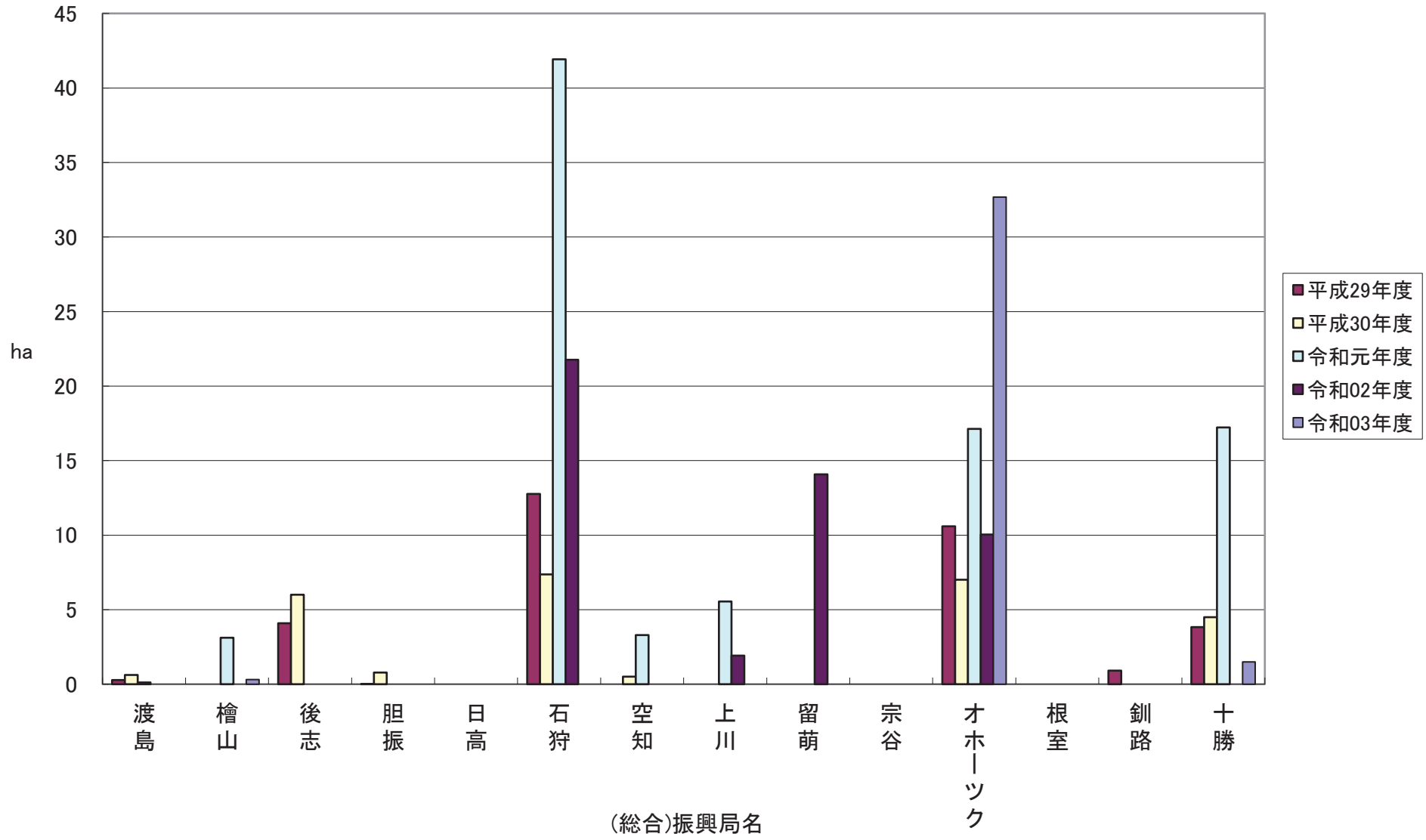

(3) 下刈・除間伐(補助)
ア 育成単層林整備

(単位:ha)

(総合) 振興局名		年度	下刈	除間伐	計
全道計	一般民有林	29	22,305.54	14,197.81	36,503.35
		30	20,256.05	6,478.65	26,734.70
		元	21,744.75	13,429.76	35,174.51
		2	22,530.09	11,709.06	34,239.15
		3	23,040.94	12,961.75	36,002.69
	道有林	29	817.78	220.46	1,038.24
		30	930.16	35.66	965.82
		元	1,377.90	376.93	1,754.83
		2	1,736.56	336.36	2,072.92
		3	2,135.99	353.64	2,489.63
渡島	29	1,049.03	918.67	1,967.70	
	30	1,058.50	619.59	1,678.09	
	元	1,083.18	847.73	1,930.91	
	2	1,161.46	823.62	1,985.08	
	3	1,148.40	1,024.55	2,172.95	
檜山	29	549.16	686.25	1,235.41	
	30	521.22	380.09	901.31	
	元	609.02	648.99	1,258.01	
	2	675.59	451.94	1,127.53	
	3	651.69	453.19	1,104.88	
後志	29	1,439.73	517.88	1,957.61	
	30	1,392.28	331.24	1,723.52	
	元	1,405.51	643.26	2,048.77	
	2	1,395.05	380.26	1,775.31	
	3	1,375.87	462.07	1,837.94	
胆振	29	1,654.36	918.09	2,572.45	
	30	1,389.05	364.16	1,753.21	
	元	1,451.04	433.50	1,884.54	
	2	1,467.42	368.84	1,836.26	
	3	1,508.34	646.02	2,154.36	
日高	29	801.47	1,022.48	1,823.95	
	30	767.28	475.68	1,242.96	
	元	782.21	949.43	1,731.64	
	2	808.22	772.56	1,580.78	
	3	823.31	793.29	1,616.60	
石狩	29	186.27	125.99	312.26	
	30	163.56	59.70	223.26	
	元	189.92	110.60	300.52	
	2	190.65	91.73	282.38	
	3	164.52	185.22	349.74	

(単位:ha)

(総合) 振興局名		年度	下刈	除間伐	計
空知	29	1,310.52	594.74	1,905.26	
	30	1,096.45	244.67	1,341.12	
	元	1,161.51	574.14	1,735.65	
	2	1,183.68	377.51	1,561.19	
	3	1,226.61	500.76	1,727.37	
上川	29	2,454.18	1,550.36	4,004.54	
	30	2,083.13	577.21	2,660.34	
	元	2,360.71	1,536.18	3,896.89	
	2	2,516.02	1,395.32	3,911.34	
	3	2,574.04	1,631.33	4,205.37	
留萌	29	694.80	504.76	1,199.56	
	30	471.39	319.53	790.92	
	元	411.00	522.79	933.79	
	2	368.74	418.49	787.23	
	3	395.87	407.35	803.22	
宗谷	29	1,577.39	688.60	2,265.99	
	30	1,233.23	270.85	1,504.08	
	元	1,125.54	786.96	1,912.50	
	2	1,054.35	485.66	1,540.01	
	3	944.86	419.54	1,364.40	
オホーツク	29	5,093.84	2,688.55	7,782.39	
	30	4,563.26	905.26	5,468.52	
	元	5,069.63	3,147.41	8,217.04	
	2	5,405.79	2,323.04	7,728.83	
	3	5,522.94	2,516.96	8,039.90	
根室	29	544.57	251.18	795.75	
	30	501.88	102.03	603.91	
	元	568.51	273.37	841.88	
	2	555.55	299.93	855.48	
	3	575.35	266.82	842.17	
釧路	29	1,258.42	1,255.81	2,514.23	
	30	1,141.53	528.87	1,670.40	
	元	1,369.88	759.81	2,129.69	
	2	1,494.79	1,023.26	2,518.05	
	3	1,647.57	1,035.27	2,682.84	
十勝	29	3,691.80	2,474.45	6,166.25	
	30	3,873.29	1,299.77	5,173.06	
	元	4,157.09	2,195.59	6,352.68	
	2	4,252.78	2,491.74	6,744.52	
	3	4,481.57	2,619.38	7,100.95	

下刈・除間伐(補助)
育成単層林整備

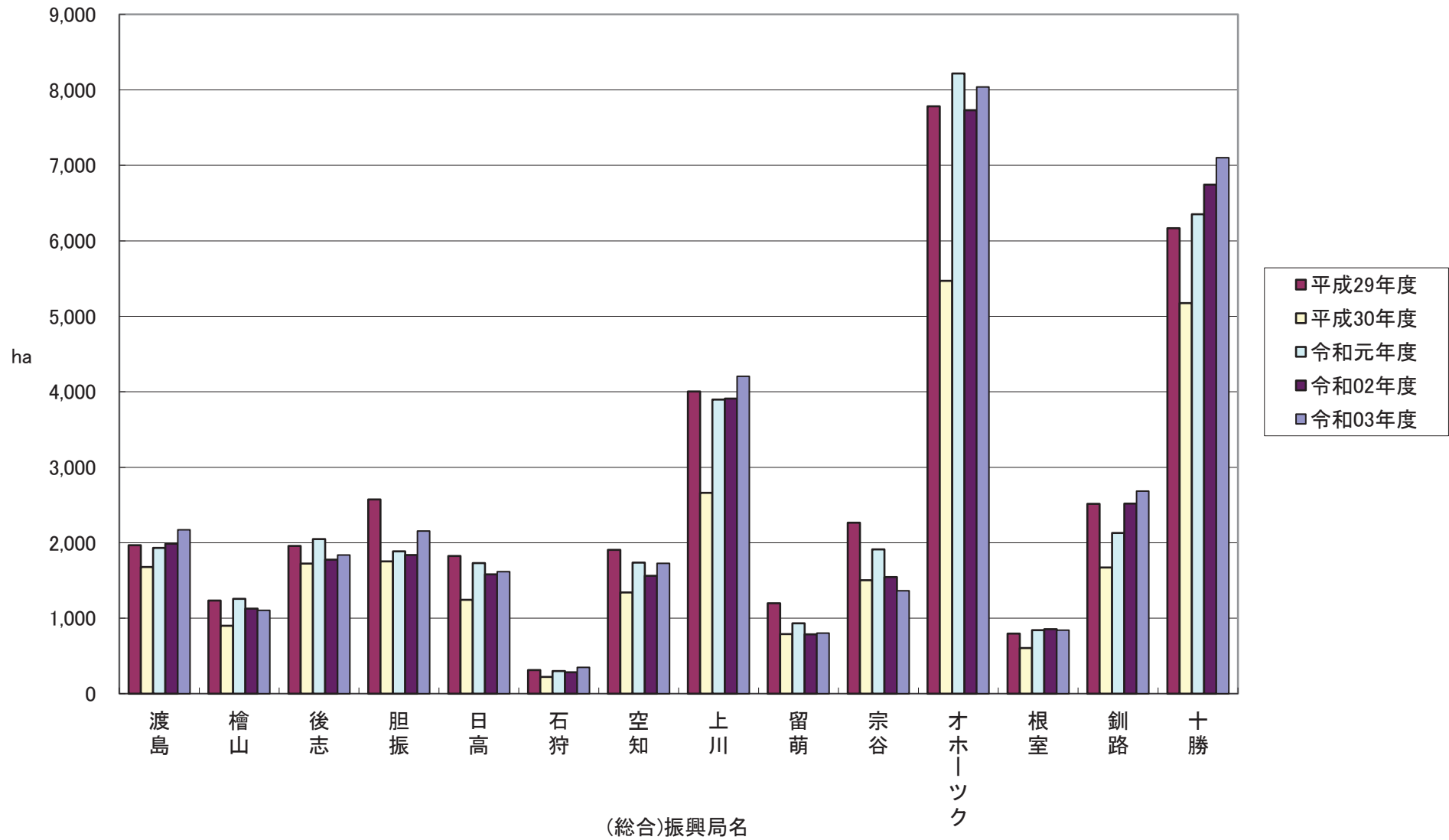

イ 育成複層林整備

(単位:ha)

(総合) 振興局名		年度	下刈	除間伐	計
全道計	一般民有林	29	5,010.40	3,899.74	8,910.14
		30	4,087.48	1,399.99	5,487.47
		元	4,027.62	3,902.34	7,929.96
		2	3,930.23	3,057.60	6,987.83
		3	3,891.46	4,013.66	7,905.12
	道有林	29	6,197.75	180.72	6,378.47
		30	3,709.90		3,709.90
		元	4,414.47	277.19	4,691.66
		2	4,505.31	44.69	4,550.00
		3	4,221.67	79.37	4,301.04
渡島	29	285.71	85.37	371.08	
	30	265.32	11.50	276.82	
	元	193.17	219.19	412.36	
	2	117.61	140.37	257.98	
	3	123.14	115.16	238.30	
檜山	29	111.52	48.32	159.84	
	30	109.04	101.85	210.89	
	元	88.09	75.65	163.74	
	2	89.41	38.84	128.25	
	3	67.54	78.18	145.72	
後志	29	409.68	866.69	1,276.37	
	30	437.20	218.14	655.34	
	元	411.77	553.70	965.47	
	2	386.04	150.48	536.52	
	3	364.52	724.14	1,088.66	
胆振	29	320.17	335.67	655.84	
	30	269.15	115.36	384.51	
	元	246.62	333.97	580.59	
	2	211.69	113.37	325.06	
	3	193.32	73.69	267.01	
日高	29	26.91	521.52	548.43	
	30	23.43	68.34	91.77	
	元	17.43	720.19	737.62	
	2	15.32	745.86	761.18	
	3	2.37	986.01	988.38	
石狩	29	100.88	88.18	189.06	
	30	99.50	16.21	115.71	
	元	106.27	66.09	172.36	
	2	100.01	10.00	110.01	
	3	90.51	85.62	176.13	

(単位:ha)

(総合) 振興局名		年度	下刈	除間伐	計
空知	29	267.29	79.46	346.75	
	30	246.04	47.25	293.29	
	元	288.96	153.26	442.22	
	2	262.37	128.50	390.87	
	3	181.65	227.64	409.29	
上川	29	513.23	374.91	888.14	
	30	264.72	55.67	320.39	
	元	143.92	269.84	413.76	
	2	162.32	244.23	406.55	
	3	167.71	336.50	504.21	
留萌	29	320.08	93.80	413.88	
	30	364.49	23.75	388.24	
	元	502.01	204.14	706.15	
	2	551.47	117.56	669.03	
	3	575.95	121.07	697.02	
宗谷	29	801.49	412.29	1,213.78	
	30	729.21	183.00	912.21	
	元	867.18	233.85	1,101.03	
	2	963.69	428.19	1,391.88	
	3	1,017.20	251.29	1,268.49	
オホーツク	29	360.33	302.68	663.01	
	30	181.78	164.01	345.79	
	元	251.56	399.85	651.41	
	2	151.42	288.74	440.16	
	3	197.54	447.64	645.18	
根室	29	34.57	50.82	85.39	
	30	11.34	16.64	27.98	
	元	11.34	25.18	36.52	
	2	3.95	31.77	35.72	
	3	10.70	41.12	51.82	
釧路	29	1,308.17	393.56	1,701.73	
	30	938.25	224.52	1,162.77	
	元	787.54	539.62	1,327.16	
	2	810.98	507.30	1,318.28	
	3	802.54	372.63	1,175.17	
十勝	29	150.37	246.47	396.84	
	30	148.01	153.75	301.76	
	元	111.76	107.81	219.57	
	2	103.95	112.39	216.34	
	3	96.77	152.97	249.74	

下刈・除間伐(補助)
育成複層林整備

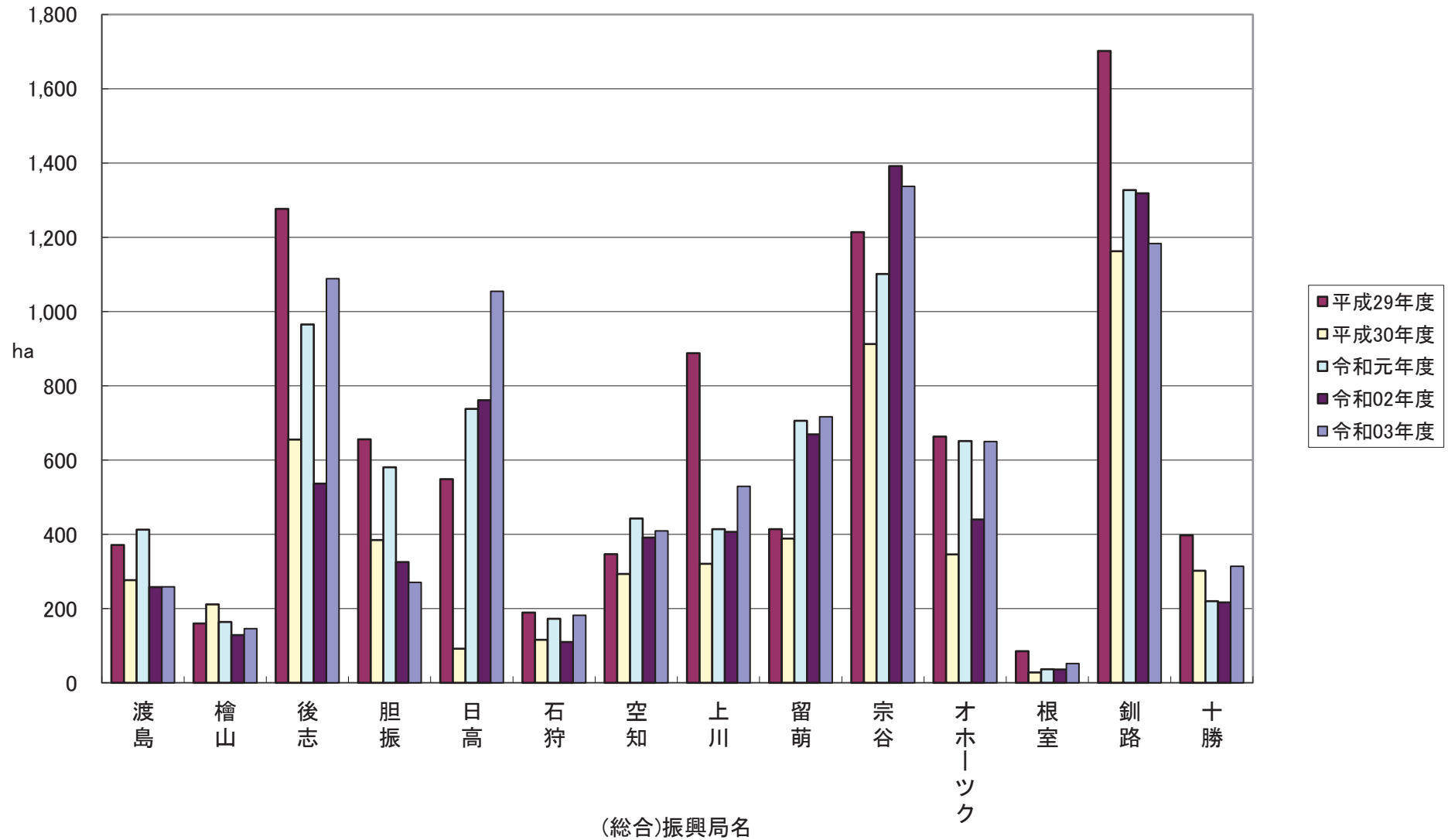

令和3年度 造林事業実績

編集 北海道水産林務部林務局森林整備課

〒060-8588 札幌市中央区北3条西6丁目

TEL 011-231-4111(代表)

内線 28-621

発行 令和5年3月