

報道発表資料の配付日時 4月24日(水) 15時00分

発表項目 (行事名)	野幌森林公園に、桜を見に来ませんか？		
記者レクチャー のお知らせ	(実施日時)	発表者	
		発表場所	
概要	<p>○ 道では、昨年度、北海道命名150年を記念し、北海道の豊かな自然を未来へとつないでいくシンボルとして、クラウドファンディングにより、道立自然公園野幌森林公園の北海道博物館周辺、北海道開拓の村内(札幌市厚別区)に、150本のエゾヤマザクラを植樹しました(別添位置図参照)。</p> <p>クラウドファンディングは、平成30年8月13日から10月31日に行い、目標額520万円に対し、184の個人、企業、団体から521万5,500円のご寄附を頂き、目標額を達成しました。</p> <p>植樹を行ったエゾヤマザクラは2.5mの大苗で、平成30年11月15日に植樹を終え、わずかではありますが、つぼみもついており、開花の時期に多くの皆様にご覧頂きたく、お知らせいたします。</p> <p>○ また、ゴールデンウィーク期間中、野幌森林公園では、北海道博物館の企画テーマ展「北の手仕事2019」(現代の作り手によるアイヌ刺繍作品)や、北海道開拓の村の「春・むら・ロマン」(大道芸人の実演やバターづくり、ペコ餅の提供など)を始め、各種の展示、イベント等が開催されます。</p> <p>○ 是非、多くの方々に野幌森林公園に来て頂き、桜と合わせて、北海道の自然、文化、歴史に触れて頂きたく、積極的な報道をお願いいたします。</p>		
参考			
報道(取材)に当たってのお願い			
他のクラブとの関係	同時配布 同時レク	(場所)	
担当 (連絡先)	桜：環境生活部 環境局 環境政策課 環境企画グループ (主幹 井戸井 毅) TEL：011-204-5188 内線24-205 博物館：北海道博物館 学芸部 道民サービスグループ (学芸主査 鈴木 琢也) TEL：011-898-0456 開拓の村：指定管理者 (一財) 北海道歴史文化財団 (営業本部長 松井 則彰) TEL：011-898-2692		

# 北海道命名150年記念植樹

「さえわたる月に起き出て眺むれば 花吹きまげて浪響もふる」

この歌は、江戸時代に北海道を6度にわたり調査を行い、「北海道の名付け親」と知られる松浦武四郎が、道東方面を調査した際に、月夜に外へ出るとエゾヤマザクラが咲き誇り、そこへ雪が降る光景に感銘を受けて詠んだものと言われています。

花咲く桜の木のもとに、ご家族やご友人らが集い、本道の豊かな自然を大切にしたいという気持ちを持って頂くことを願い、北海道命名150年を記念し、多くの方々からのご寄附により、このエゾヤマザクラを150本植樹しました。

平成30年11月

エゾヤマザクラ150本を、既存の桜との配置等を考慮し北海道博物館、北海道開拓の村に植樹（上記マップの桜マーク参照）



エゾヤマザクラ



つぼみ



記念プレート

平成31年3月28日、ご寄附をいただいた方（3万円以上）の内、希望される方の氏名等を掲載した記念プレートを現地に設置しました（裏面に寄附者氏名等を掲載）

現代の作り手によるアイヌ刺繍作品  
北の手仕事  
2019

2019  
4 / 27 (土) → 6 / 9 (日)

休館日：月曜日 ※ただし4月29日・5月6日開館、5月7日(火)休館

時間：9時30分～16時30分(4月) 9時30分～17時(5月～)

※入場は閉館の30分前まで

入場料：無料

主催：北海道博物館

共催：北の手仕事2019実行委員会





# 北の手仕事 2019

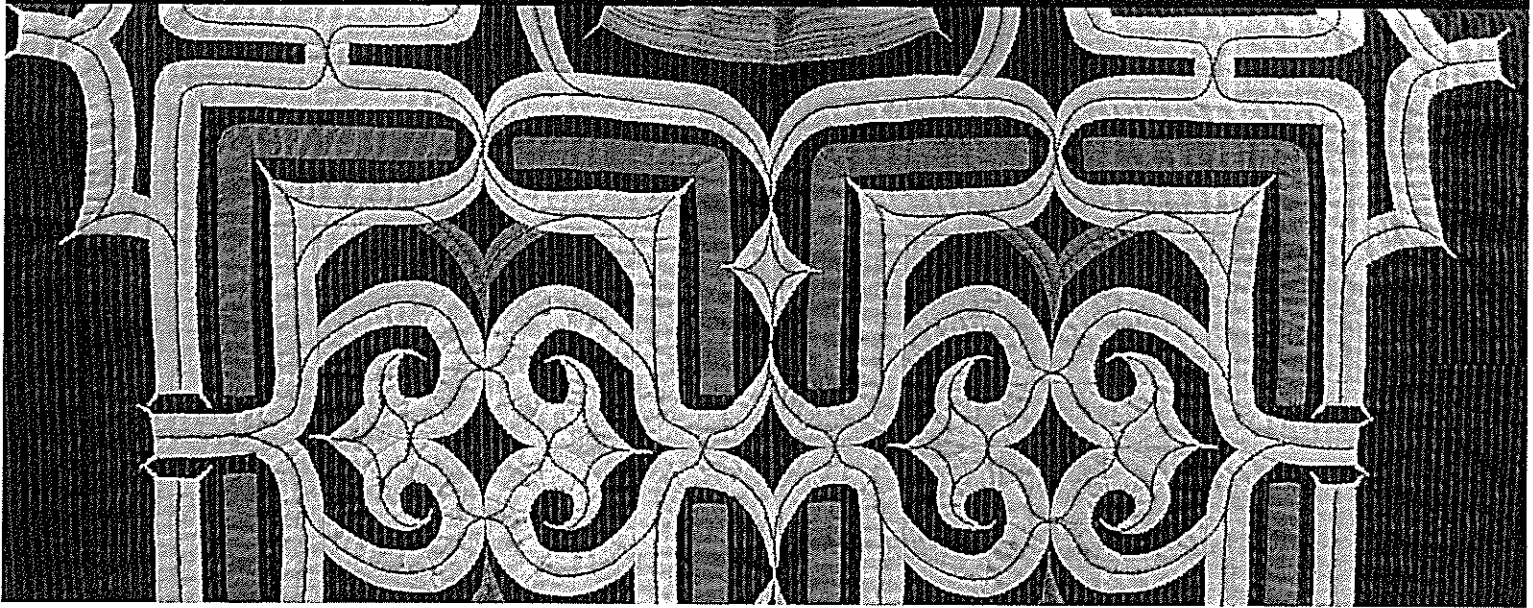

citekekarpe nukar wa unkore yan  
—私たちの作ったものを見て下さい—

アイヌ刺繍同好会の複数が集まり、2007年、2011年に続く3回目の「北の手仕事」展です。

制作歴20年を超える方から、今回初めて大作に挑戦した方まで、一人ひとりがコツコツと作り上げた作品たちを、多くの方々にご覧いただけることを、心から願っております。

## 出品団体

イランカラアテの会 (函館市)  
イタンキ刺繍の会 (室蘭市)  
アイヌ模様刺繍愛好会 KEMEIKI (帯広市)  
モレウの会 (札幌市)  
古典文様を学ぶ会 (札幌市)  
ほか個人

北の手仕事 2019 実行委員会  
津田 命子

## 関連イベント

すべてのイベントは参加無料です

### 【ミュージアムトーク】

「北の手仕事」の美  
—文化継承活動の精華を見る

5月6日(月) 13:00～13:30

担当職員が、展示の見どころをご案内  
会場：特別展示室  
話し手：大坂拓  
定員：20名(先着)  
申込：不要

### 【自然観察会】

アイヌの人びとが  
利用した植物

5月18日(土) 10:00～12:00

会場：野幌森林公園内(当館講堂集合)  
講師：堀繁久・水島未記・表溪太・大坂拓  
対象・定員：どなたでも、40名(先着)  
申込：4月19日(金)より電話受付  
011-898-0500(受付時間9:30～17:00)

### 【講演会】

アイヌの手仕事  
—衣文化をさぐる

5月25日(土) 13:30～15:30

会場：講堂  
講師：津田命子氏(アイヌ服飾研究家)  
対象・定員：中学生以上、80名(先着)  
申込：4月26日(金)より電話受付  
011-898-0500(受付時間9:30～17:00)

■新札幌駅から バス……バスターミナル(北レーン)のりば10  
JR北海道バス 新22「開拓の村」行き  
→ 森林公園駅→「北海道博物館」下車  
タクシー……約10分

■森林公園駅から バス……東口バス停「開拓の村」行き→「北海道博物館」下車  
徒歩……20～25分

[森のちゃれんが] 北海道博物館

札幌市厚別区厚別町小野幌 53-2

011-898-0466 (総合案内)

www.hm.pref.hokkaido.lg.jp



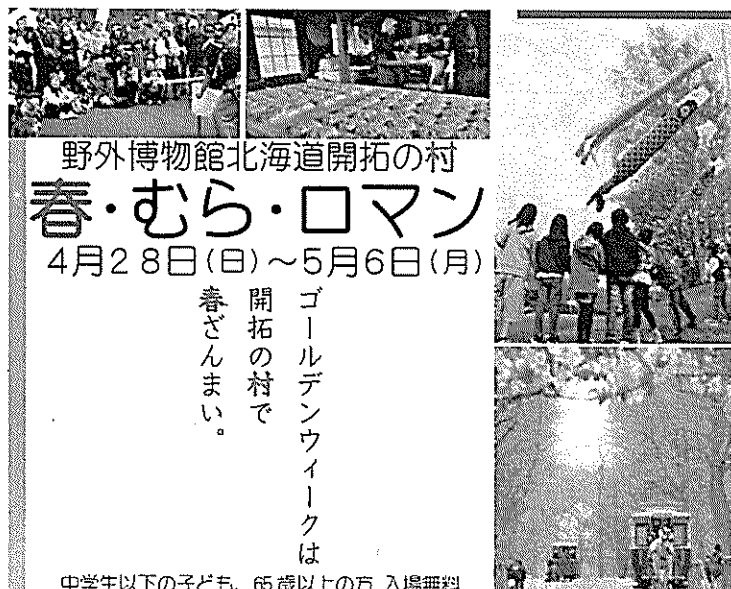

野外博物館北海道開拓の村  
**春・むら・ロマン**  
 4月28日(日)～5月6日(月)

ゴールデンウィークは  
 開拓の村で  
 春ざんまい。

中学生以下の子ども、65歳以上の方 入場無料



後援 札幌市、札幌市教育委員会

野外博物館北海道開拓の村  
**春・むら・ロマン**  
**特別クーポン**

入場割引  
 4/28(日)～5/6(月) 10:00～16:00  
 大人 600円、小学生以下 300円

入場クーポン  
 4/28(日)～5/6(月) 10:00～16:00  
 中学生以下、65歳以上の方 無料

**春・むら・ロマン イベント紹介**

**大道芸人の実演**

4月28日(日)、29日(月)、5月3日(金)～6日(月) ①11:00 ②14:00  
 バナナのたたき売り、街頭紙芝居、ガマの油売り、南京玉すだれなどの  
 大道芸人が大集合!! バナナやガマの油は本当に買えますよ!

**むらで遊ぼう昔の遊び**

4月28日(日)～30日(火)、5月3日(金)～6日(月) 12:30～15:30  
 子供の広場に昔遊びの名人がやってくる! 色々な昔遊びを教えてもらおう!

**菊田家イベント「神楽の衣装を着てみよう」**

4月28日(日)～5月6日(月) 11:00～16:00  
 神楽の衣装を着て記念写真を撮ったり、神楽の和楽器を演奏してみよう!

**小川家イベント「バターづくり」**

4月28日(日)～5月2日(木) 11:30/13:00/14:30 (各10名)  
 酪農の歴史を学びながら、バターを作って食べてみよう! (料金 300円)

**年中行事 端午の節句「かぶとづくり」**

5月1日(水)～5日(日) 10:00～16:00  
 五月人形が展示されているお部屋で折り紙や新聞紙でかぶとを作ろう!

**年中行事 端午の節句「鯉のぼりをあげよう」**

5月3日(金)～5日(日) 12:50～13:00 集合 (対象:小学生以下)  
 園児、児童の皆さん!一緒に大きな鯉のぼりをあげましょう!

**年中行事 端午の節句「べこ餅の提供」**

5月5日(日) 11:00～なくなり次第終了 (対象:小学生以下)  
 子どもの日といえば北海道では『べこ餅』が主流!手作りの味をどうぞ!

**職人の実演 5月3日(金)、4日(土) 10:00～15:00**

最近は見ることが少なくなった畳づくり。職人の技は一見の価値あり!

**和菓子・落雁づくりの実演**

5月2日(木)～4日(土) 10:00～15:00  
 昔のお菓子工場で「らくがん」の製作実演!出来立ての味もお楽しみ下さい

**昔のしごと道具体験**

5月1日(水)～6日(月) 10:00～16:00 随時受付  
 昔のいろいろな仕事に使われた道具を使って、作って、体験しよう!

**大道似顔絵描き**

5月3日(金)～6日(月) 10:00～15:00 (料金 1人500円)  
 色紙にすてきな似顔絵を描いてもらおう!

**写真館で記念撮影**

5月5日(日)、6日(月) 10:00～16:00 (撮影料金 1枚1,000円)  
 恒例の写真館の特別営業!大正期のスタジオで、家族・記念写真をどうぞ!

**縄ない機械の操作実演**

4月28日(日)、29日(月)、5月3日(金)、4日(土) ①10:30 ②13:30  
 あっという間に長い縄をつくる機械が、この期間限定で稼働します!

**伝統遊具づくり ～風車～**

4月27日(土)～5月6日(月) 9:30～16:00  
 クルクル回る風車を作りませんか?小さなお子様にもオススメ!  
 料金記載イベント以外は、開拓の村入場料のみで参加・体験できます  
 天候や主催者側の都合により内容を一部変更、または中止する場合があります

**野外博物館 北海道開拓の村** (指定管理者:一般財団法人北海道歴史文化財団)

- 開村時間 9:00～17:00(4月は16:30まで)※入場は終了30分前まで
- 休 村 日 5～9月は無休(他期間は毎週月曜日(祝休日の場合は翌日))
- 入場料金 一般800円、高校・大学生600円 ※高校生は土曜日、子供の日に限り無料  
 中学生以下、65歳以上の方、障がい者手帳をお持ちの方は無料
- お問合せ 札幌市厚別区厚別町小野幌 50-1 電話 011-898-2692
- 交通アクセス 新札幌駅より10番乗場からジェイ・アール北海道バス「開拓の村行き」  
 に乗車終点下車すぐ ※400台収容無料駐車場あり