

9 / 20 (日) ~ 11月30日(月)の行事

「北海道スタイル」

集中対策期間中

【実施期間 8~9月】



報道発表資料の配付日時 8月21日(金) 11時00分

発表項目 (行事名)	「北海道林業就業体験2020」の実施について (芦別市&苫小牧市の実施期間決定)																				
記者レクチャー のお知らせ	(実施日時)	発表者																			
		発表場所																			
概要	<p>道では、道内外から林業の新たな担い手となり得る人材を確保するため、この度、北海道での林業への就業を考えている方を対象に、林業の就業体験を次のとおり実施することとし、参加者を募集しておりますので、お知らせします。</p> <p style="text-align: center;">記</p> <p>1 開催日程 【林業就業体験道内5地域】</p> <table border="1" style="width: 100%;"> <thead> <tr> <th>エリア</th> <th>実施期間</th> <th>申込締切</th> </tr> </thead> <tbody> <tr> <td>足寄町</td> <td>9月20日(日) ~ 9月22日(火・祝)</td> <td>9月7日(月)</td> </tr> <tr> <td>ニセコエリア (倶知安町)</td> <td>9月24日(木) ~ 10月9日(金)のうち希望する1~2日間</td> <td>9月30日(水)</td> </tr> <tr> <td>芦別市</td> <td>10月22日(木) ~ 10月24日(土)</td> <td>10月12日(月)</td> </tr> <tr> <td>苫小牧市</td> <td>11月の平日(月~金)のうち希望する1日間</td> <td>11月24日(火)</td> </tr> <tr> <td>中川町</td> <td>冬期間開催予定</td> <td>-</td> </tr> </tbody> </table> <p>※足寄町及びニセコエリアは8月18日付けで報道発表済みです ※中川町は今後詳細が決まります</p> <p>2 申し込み先 公式ホームページ『北海道の一次産業に就く』(https://hokkaido-aff.com) 又は、(株)石塚計画デザイン事務所(企画・運営事務局 TEL: 011-251-7573)</p> <p>3 その他 詳細は、別添チラシをご覧ください。 この就業体験は、地方創生推進交付金を活用した「農林漁業新規就業安心サポート事業」の一環として実施します。</p>			エリア	実施期間	申込締切	足寄町	9月20日(日) ~ 9月22日(火・祝)	9月7日(月)	ニセコエリア (倶知安町)	9月24日(木) ~ 10月9日(金)のうち希望する1~2日間	9月30日(水)	芦別市	10月22日(木) ~ 10月24日(土)	10月12日(月)	苫小牧市	11月の平日(月~金)のうち希望する1日間	11月24日(火)	中川町	冬期間開催予定	-
エリア	実施期間	申込締切																			
足寄町	9月20日(日) ~ 9月22日(火・祝)	9月7日(月)																			
ニセコエリア (倶知安町)	9月24日(木) ~ 10月9日(金)のうち希望する1~2日間	9月30日(水)																			
芦別市	10月22日(木) ~ 10月24日(土)	10月12日(月)																			
苫小牧市	11月の平日(月~金)のうち希望する1日間	11月24日(火)																			
中川町	冬期間開催予定	-																			
参考	<p>平成29年度~令和元年度「農林漁業の新たな担い手確保モデル事業」で実施した林業お試しツアーの後継事業です。</p> <p>なお、<u>新型コロナウイルス感染症の感染状況により予定が変更になる場合がありますので、あらかじめご承知おきください。</u></p>																				

報道(取材)に当たってのお願い	本体験は、就業体験を通じて、林業や地域の魅力を伝え、新たな担い手となり得る人材を確保することを目的としていますので、多くの方々に参加していただけるよう、参加者の募集について積極的な報道をよろしく願います。		
他のクラブとの関係	同時配付	(場所) 林政記者クラブ	
	同時レク		

担当(連絡先)	水産林務部林務局林業木材課担い手育成係(担当者: 熊澤、森久保) TEL(ダイヤルイン) 011-206-6579(内線28-587)		
---------	--	--	--

北海道 林業

就業体験 2020

- ③ 芦別市
- ④ 苫小牧市

参加者
募集中

北の大地・北海道での林業への就業をめざす方へむけて、次の地域で就業体験を実施します。林業で働く先輩たちの仕事や暮らしの「リアル」を感じられる絶好のチャンスです。各地域の実習内容や日数はさまざまです。「木を植えて、育てて、伐って、生かす」という一連のサイクルを大切にしながら林業の中で、あなたにあった仕事をみつけませんか。



北海道 林業就業体験 2020 実習先の紹介



詳細はHPへ
<https://hokkaido-efr.com>

<その他の実施地域>

- ① 足寄町
9/20~22日
- ② ニセコエリア
9/24~10/9の平日希望日
- <今後募集予定>
- ⑤ 中川町

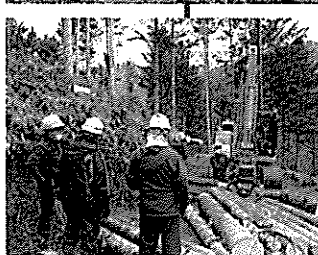

③ in 芦別 (あしべつ) 市 / 10月22日 (木)~24日 (土)

林業の川上から川下まで、さまざまな現場を見学・体験。

【芦別市について】北海道のほぼ中央に位置し、豊かな自然に恵まれ、四季の変化が明瞭な地域です。降るように美しい星がまたたく「星の降る里」を宣言しています。

林業が盛んな地域で、造林・造材、工場など林業に関わるさまざまな仕事の現場を見学・体験することが可能です。

【見学先】

滝澤ベニヤ (株) (国産材合板、Paper-Wood などが有名)
空知単板工業 (株) (ホワイトオークの単板生産量日本一)

【実習先】

なかそらち森林組合 (造林、植栽、森林調査等の作業体験)
矢田木材 (株) (林業機械操作体験と国有林の伐採見学)
旭産業 (有)・(株) TOP FOREST (民有林の造林、造材)

④ in 苫小牧市 / 11月の平日 (月~金曜日) のうち、希望の1日

希望日に開催！苫小牧市で、林業作業の一日をまるごと体験。

【苫小牧市について】国際拠点港湾「苫小牧港」があり、新千歳空港にも近く交通アクセスに恵まれた産業拠点都市。夏は冷涼で、冬は晴天が多く降雪量の少ない地域です。太平洋に面し、背後には支笏洞爺国立公園があります。

【実習先】(株)イワクラ 山林事業や建材関連事業などを行う企業。林材事業部は、木を植えて育て管理を行い、伐採、出荷までをワンストップで行います。

【体験内容】素材生産現場見学、伐採・高性能林業機械試乗体験、森林調査体験、現場作業者との意見交換など。

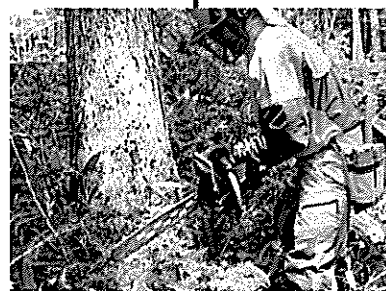

プログラムと申込方法については裏面をご覧ください ▶



北海道

令和2年度北海道委託事業「農林漁業新規就業安心サポート事業 就業実習サポート委託業務」

北海道 水産林務部 林務局 林業木材課 担い手育成係

就業体験のプログラムと内容

③芦別市では、2泊3日の日程で林業に関わるさまざまな産業、作業現場を見学・体験します。

④苫小牧市では、都合の良い日程を選択いただき、1日かけて林業の作業現場を見学・体験します。

ご都合の良い日程や興味のある地域のプログラムにご参加ください！

林業③ in 芦別(あしべつ)市

10月22日(木)～24日(土) 2泊3日

申込締切 10月12日(月)

<アクセス>新千歳空港から札幌まで連絡バス約70分
JR札幌駅から車・バスで約100分(高速道路利用)

<宿泊> 町内の宿泊施設

- 22日(木)
- 午前 オリエンテーション、芦別市の林業や生活環境・移住施策の紹介、芦別のまち見学
 - 午後 滝澤ベニヤ(株)、空知単板工業(株)を見学
- 23日(金)
- 午前 なかそらち森林組合にて林業実習
 - 午後 矢田木材(株) 国有林現場にて林業実習
- 24日(土)
- 午前 旭産業(有)・(株) TOP FOREST 民有林現場にて林業実習
 - 午後 就業相談等 14:30頃終了予定

林業④ in 苫小牧市

11月の平日(月～金曜日)のうち希望の1日

申込締切 11月24日(火)

<アクセス>新千歳空港から車で約30分
JR札幌駅からJR・車で約90分

※集合場所はJR苫小牧駅を想定。

- オリエンテーション
 - 苫小牧市の林業と生活環境の紹介
- (株)イワクラにて林業実習
 - 素材生産現場の見学
 - 高性能林業機械のデモンストレーションと試乗体験
 - 森林調査体験
 - 現場作業者との意見交換
 - 求人等について紹介 16:00頃終了予定

※新型コロナウイルス感染拡大の状況により予定が変更になる場合があります。

※詳しいプログラムと集合時間・場所は参加決定後に調整し、お知らせします。また、天候により内容を変更する場合があります。

申込方法と参加までの流れ

参加の条件

北海道での林業の就業に興味がある方。

定員

各プログラム2～3人程度
(申込多数の場合は応募動機を参考に選考いたします)

申込方法

下記申込先Eメールに「参加希望の地域」「氏名」「生年月日」「住所」「電話番号」「応募動機」をご記入のうえ申込みください。

当日までの流れ

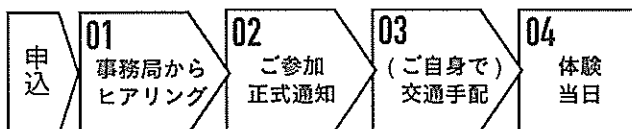

申し込まれた方に事務局から連絡します。ご希望や不明点をうかがい、安心して参加いただけるようサポートします。

参加費用・持ち物

交通費

現地までの交通費をご負担ください。
集合場所までの交通手段や現地の移動については、事務局にご相談ください。
自家用車での参加も可能です。

食費

期間中の食費をご負担ください。

宿泊費

期間中の宿泊費をご負担ください。
宿泊先をご紹介します。

持ち物

期間中に使う身の回りの物を持参ください。
林業作業用の装備(防護服、ヘルメット、専用靴等)はご用意します。

持ち物の例(実習先により変更あり)

汚れてもいい動きやすい服装、上下セパレートの作業用カッパ、軍手、長靴、タオル・手ぬぐい、虫除け等、箱詰め、洗面具、その他必要なもの。

ご不明点や申込前のご相談など、お気軽にお問い合わせください！

お問合せ・お申込先

メール作成

Eメール: koza@community-design.jp

TEL: 011-251-7573 (平日 9:30～18:30)

企画・運営: (株)石塚計画デザイン事務所
担当/後藤・蔵田・小林



ホームページ・北海道の一次産業に就く <https://hokkaido-aff.com>

農業・林業・漁業の就業体験のご案内や、過去の体験プログラムなどを紹介しています。

「林業就業体験2020」の情報はこちらから ▶

