



その先の、道へ。北海道  
Hokkaido. Expanding Horizons.

# 現地保健医療活動の概要について

北海道胆振総合振興局保健環境部  
苫小牧地域保健室

---

## 現地保健医療活動の主な内容

---

1. 医療提供体制の確保
  - ✓ 医療機関の状況把握、支援
  - ✓ 救護所、巡回診療
2. 被災者に対する健康相談・支援
  - ✓ 避難所活動(巡回・常駐)
  - ✓ 個別対応(要配慮者、在宅被災者)
3. 被災地における生活衛生の確保
  - ✓ 衛生指導(手指消毒、トイレの衛生管理等)
  - ✓ 衛生物資等の手配

# 現地保健医療活動の主な動き

## 当日の動き

※時刻は各関係機関の記録によるもの

時刻	内容
3:07	地震発生
3:17	苫小牧保健所活動開始(安全確認、職員招集、情報収集)
6:03	DMAT活動拠点本部設置(苫小牧市立病院)
11:40	日赤現地災害対策本部設置(厚真町総合福祉センター)
12:56	苫小牧保健所管内全病院のEMIS緊急入力(代行入力含む)
18:37	苫小牧市立病院電気復旧
20:56	苫小牧保健所電気復旧
21:35	王子総合病院電気復旧

## 主な活動と開始日

開始日	内容
9/6～	医療機関の状況把握・支援、救護所、避難所等の情報収集 管内5市町の被害状況、支援要否の確認(在宅酸素・透析患者等)
9/7～	被災者の健康調査、避難所の衛生指導

3

# 医療提供体制の確保に係る主な活動

項目	医療機関の状況把握・支援	救護所・巡回診療
概要	<ul style="list-style-type: none"> <li><input type="checkbox"/> 医療機関の被災状況の確認(電話、現地確認等)</li> <li><input type="checkbox"/> EMIS等による情報共有</li> <li><input type="checkbox"/> 物資等の手配(燃料、医療資材等)</li> <li><input type="checkbox"/> 災害拠点病院への患者受入</li> <li><input type="checkbox"/> 被災医療機関への人的支援</li> </ul>	<ul style="list-style-type: none"> <li><input type="checkbox"/> 救護所や避難所における被災者の診療</li> <li><input type="checkbox"/> 避難所における被災者の健康状況確認</li> </ul>
時期	9/6～9/25	9/6～9/20
実施機関	DMAT、日赤、JMAT、保健所	DMAT、日赤、JMAT
活動場所	各市町	厚真町、安平町、むかわ町
活動拠点	<ul style="list-style-type: none"> <li><input type="checkbox"/> 苫小牧市立病院(9/6～9/9)</li> <li><input type="checkbox"/> 厚真町総合福祉センター(9/6～9/25)</li> <li><input type="checkbox"/> 苫小牧保健所(9/6～9/25)</li> </ul>	<ul style="list-style-type: none"> <li><input type="checkbox"/> 苫小牧市立病院(9/6～9/9)</li> <li><input type="checkbox"/> 厚真町総合福祉センター(9/6～9/25)</li> </ul>

# 被災者に対する主な保健活動

項目	避難所活動	個別対応
概要	<input type="checkbox"/> 避難者の健康状況調査・支援 <input type="checkbox"/> 避難所の感染症・食中毒対策 <input type="checkbox"/> 避難者のメンタルヘルスケア <input type="checkbox"/> 避難者の生活不活発病対策	<input type="checkbox"/> 要配慮者の安否確認・医療継続 <input type="checkbox"/> 在宅被災者の健康状況調査・支援 <input type="checkbox"/> 在宅被災者のメンタルヘルスケア <input type="checkbox"/> 応急仮設住宅の訪問調査・支援
時期	9/6～	9/6～
実施機関	<input type="checkbox"/> 市町 <input type="checkbox"/> 保健所 <input type="checkbox"/> DMAT <input type="checkbox"/> 日赤 <input type="checkbox"/> JMAT <input type="checkbox"/> DPAT <input type="checkbox"/> 心のケアチーム <input type="checkbox"/> 派遣保健師 <input type="checkbox"/> 歯科医師会 <input type="checkbox"/> 薬剤師会 <input type="checkbox"/> 災害支援ナース <input type="checkbox"/> DCAT 等	<input type="checkbox"/> 市町 <input type="checkbox"/> 保健所 <input type="checkbox"/> 派遣保健師 <input type="checkbox"/> ケアマネ
活動場所	各市町	各市町
活動拠点	<input type="checkbox"/> 各市町(9/6～) <input type="checkbox"/> 苫小牧保健所(9/6～9/25) <input type="checkbox"/> 厚真町総合福祉センター(9/6～)	<input type="checkbox"/> 各市町(9/6～) <input type="checkbox"/> 苫小牧保健所(9/6～) <input type="checkbox"/> 厚真町総合福祉センター(9/6～)

5

## 東胆振東部3町医療救護保健調整本部 組織図

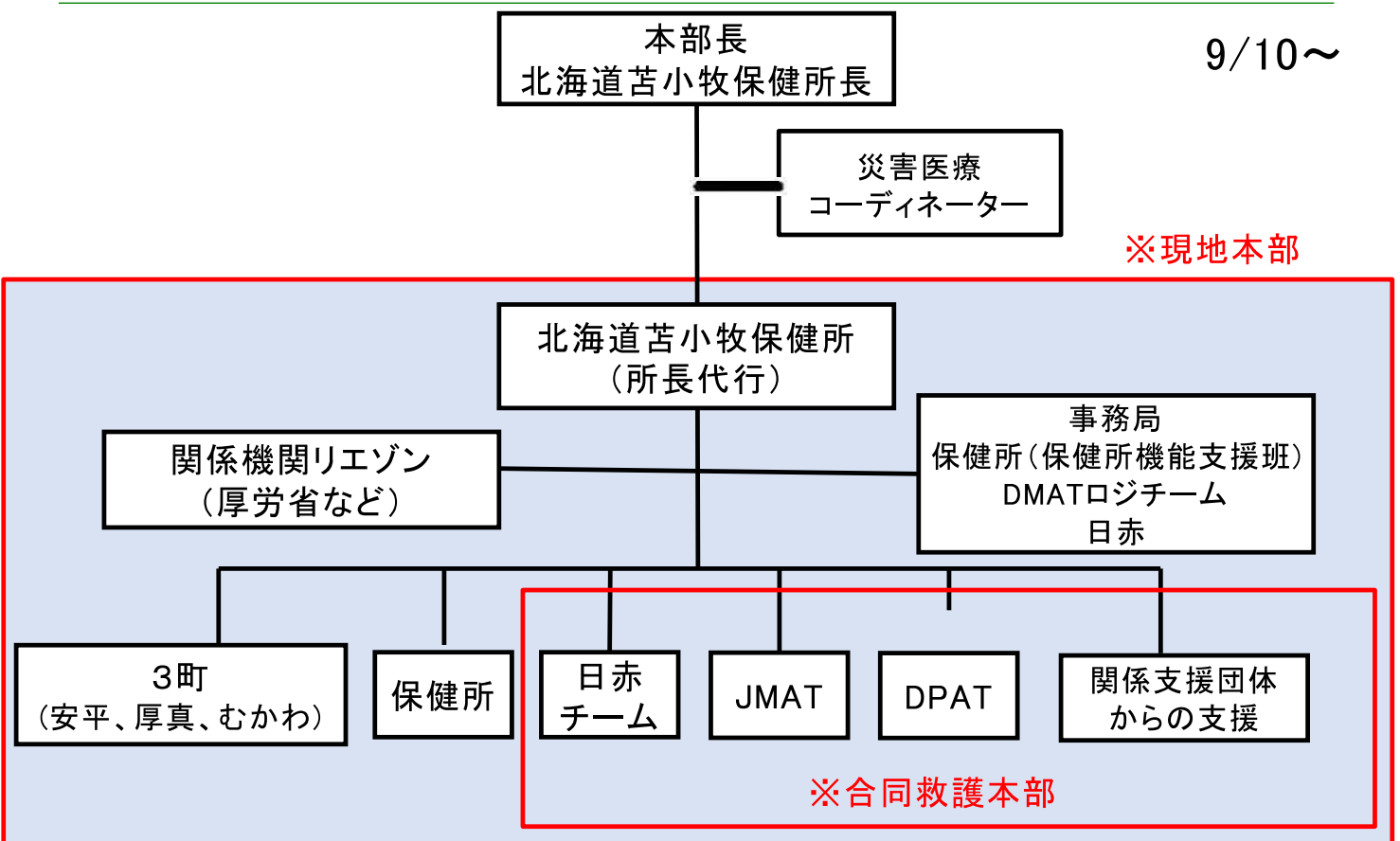

# 苫小牧保健所管内の保健医療チームの体制

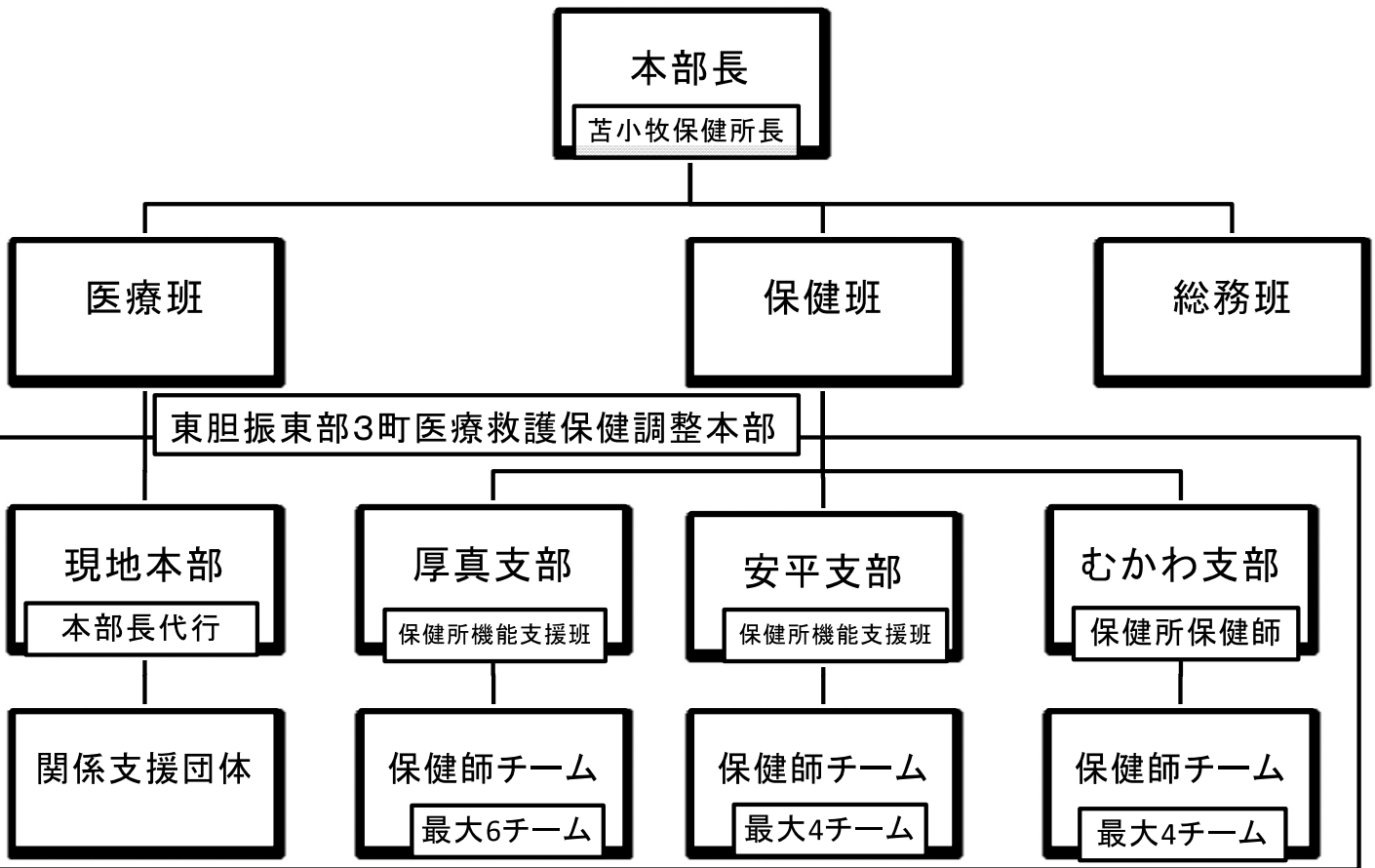

## 東胆振東部3町医療救護保健調整本部



# 避難所における衛生指導(厚真町:9/7)

エコノミークラス症候群対策

トイレの衛生管理

食中毒予防

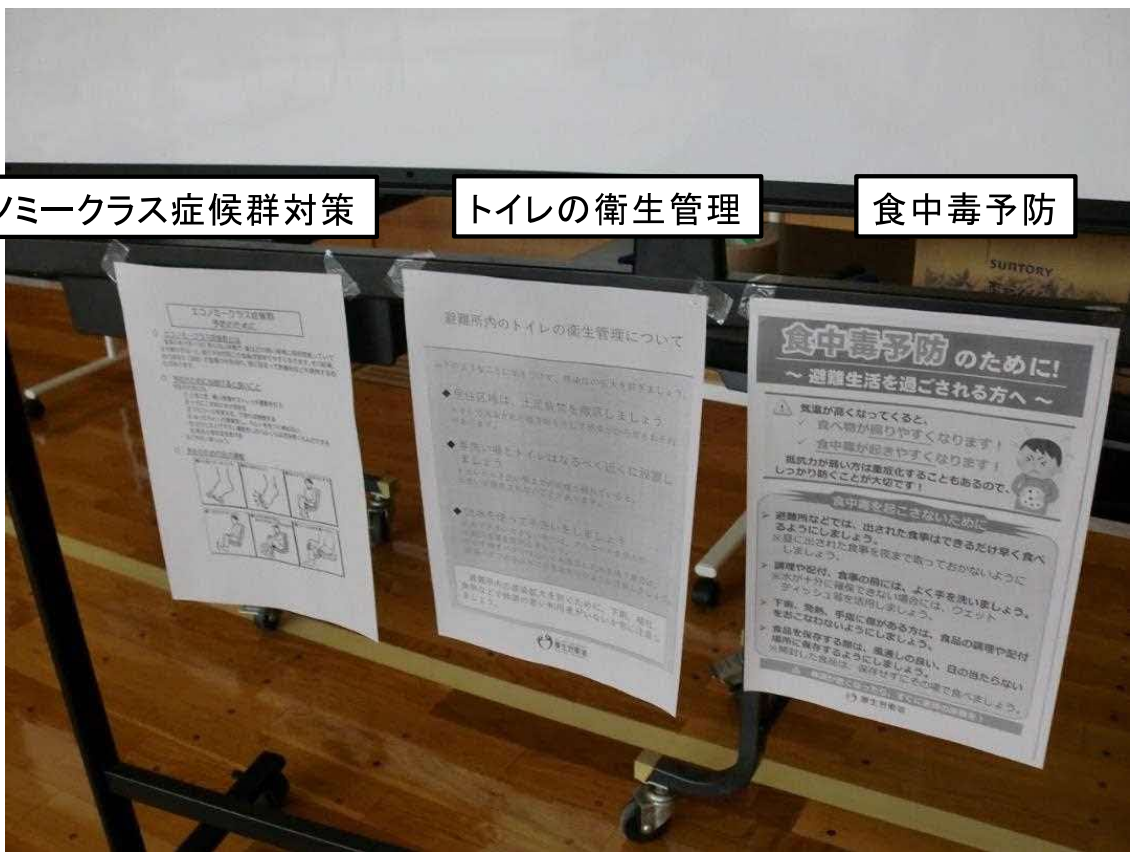

# 避難所における手指消毒剤(厚真町:9/7)



# 現地の保健医療活動で実施できた事項

---

- 発災直後からの迅速な活動
    - ✓ 当日から各機関が速やかに活動を開始
  - 関係機関が連携した活動
    - ✓ 地元医療機関、DMAT、日赤、保健所の連携
    - ✓ 市町、保健所、外部支援チームの連携
  - 保健所機能支援班(DHEAT)の活用
    - ✓ 広域な活動区域における円滑な活動
    - ✓ 多数の支援チームの調整・地元への引継
  - 平時の準備や経験を活かした活動
    - ✓ EMIS入力訓練
    - ✓ 標準的な様式やマニュアル
    - ✓ 災害対応経験者の知識の活用
- 

11

## 今後に向けた改善点

---

- 保健医療活動における戦略の深化
    - ✓ 現地保健医療活動拠点の保健所への早期集約化
    - ✓ 災害時の保健所機能(情報発信等)の強化
  - ロジスティクス面の改善
    - ✓ 初動部隊の迅速かつ十分量の投入
    - ✓ 活動資機材(通信、移動手段)の充実
    - ✓ 保健衛生関係物資の速やかな手配と展開
  - 災害教育の充実
    - ✓ 災害時の保健所機能(DHEAT)の周知
    - ✓ 保健医療活動関係職員への災害教育
-