



その先の、道へ。北海道
Hokkaido. Expanding Horizons.

現地保健医療活動の概要について

北海道胆振総合振興局保健環境部
苫小牧地域保健室

現地保健医療活動の主な内容

1. 医療提供体制の確保
 - ✓ 医療機関の状況把握、支援
 - ✓ 救護所、巡回診療
2. 被災者に対する健康相談・支援
 - ✓ 避難所活動（巡回・常駐）
 - ✓ 個別対応（要配慮者、在宅被災者）
3. 被災地における生活衛生の確保
 - ✓ 衛生指導（手指消毒、トイレの衛生管理等）
 - ✓ 衛生物資等の手配

現地保健医療活動の主な動き

当日の動き

※時刻は各関係機関の記録によるもの

| 時刻 | 内容 |
|-------|------------------------------|
| 3:07 | 地震発生 |
| 3:17 | 苫小牧保健所活動開始(安全確認、職員招集、情報収集) |
| 6:03 | DMAT活動拠点本部設置(苫小牧市立病院) |
| 11:40 | 日赤現地災害対策本部設置(厚真町総合福祉センター) |
| 12:56 | 苫小牧保健所管内全病院のEMIS緊急入力(代行入力含む) |
| 18:37 | 苫小牧市立病院電気復旧 |
| 20:56 | 苫小牧保健所電気復旧 |
| 21:35 | 王子総合病院電気復旧 |

主な活動と開始日

| 開始日 | 内容 |
|------|--|
| 9/6~ | 医療機関の状況把握・支援、救護所、避難所等の情報収集 管内5市町の被害状況、支援要否の確認(在宅酸素・透析患者等) |
| 9/7~ | 被災者の健康調査、避難所の衛生指導 |

医療提供体制の確保に係る主な活動

| 項目 | 医療機関の状況把握・支援 | 救護所・巡回診療 |
|------|--|--|
| 概要 | <ul style="list-style-type: none"> □ 医療機関の被災状況の確認 (電話、現地確認等) □ EMIS等による情報共有 □ 物資等の手配 (燃料、医療資材等) □ 災害拠点病院への患者受入 □ 被災医療機関への人的支援 | <ul style="list-style-type: none"> □ 救護所や避難所における被災者の診療 □ 避難所における被災者の健康状況確認 |
| 時期 | 9/6～9/25 | 9/6～9/20 |
| 実施機関 | DMAT、日赤、JMAT、保健所 | DMAT、日赤、JMAT |
| 活動場所 | 各市町 | 厚真町、安平町、むかわ町 |
| 活動拠点 | <ul style="list-style-type: none"> □ 苫小牧市立病院(9/6～9/9) □ 厚真町総合福祉センター (9/6～9/25) □ 苫小牧保健所(9/6～9/25) | <ul style="list-style-type: none"> □ 苫小牧市立病院(9/6～9/9) □ 厚真町総合福祉センター (9/6～9/25) |

被災者に対する主な保健活動

| 項目 | 避難所活動 | 個別対応 |
|------|--|--|
| 概要 | <ul style="list-style-type: none"> <input type="checkbox"/> 避難者の健康状況調査・支援 <input type="checkbox"/> 避難所の感染症・食中毒対策 <input type="checkbox"/> 避難者のメンタルヘルスケア <input type="checkbox"/> 避難者の生活不活発病対策 | <ul style="list-style-type: none"> <input type="checkbox"/> 要配慮者の安否確認・医療継続 <input type="checkbox"/> 在宅被災者の健康状況調査・支援 <input type="checkbox"/> 在宅被災者のメンタルヘルスケア <input type="checkbox"/> 応急仮設住宅の訪問調査・支援 |
| 時期 | 9/6～ | 9/6～ |
| 実施機関 | <ul style="list-style-type: none"> <input type="checkbox"/> 市町 <input type="checkbox"/> 保健所 <input type="checkbox"/> DMAT <input type="checkbox"/> 日赤 <input type="checkbox"/> JMAT <input type="checkbox"/> DPAT <input type="checkbox"/> 心のケアチーム <input type="checkbox"/> 派遣保健師 <input type="checkbox"/> 歯科医師会 <input type="checkbox"/> 薬剤師会 <input type="checkbox"/> 災害支援ナース <input type="checkbox"/> DCAT 等 | <ul style="list-style-type: none"> <input type="checkbox"/> 市町 <input type="checkbox"/> 保健所 <input type="checkbox"/> 派遣保健師 <input type="checkbox"/> ケアマネ |
| 活動場所 | 各市町 | 各市町 |
| 活動拠点 | <ul style="list-style-type: none"> <input type="checkbox"/> 各市町(9/6～) <input type="checkbox"/> 苫小牧保健所(9/6～9/25) <input type="checkbox"/> 厚真町総合福祉センター(9/6～) | <ul style="list-style-type: none"> <input type="checkbox"/> 各市町(9/6～) <input type="checkbox"/> 苫小牧保健所(9/6～) <input type="checkbox"/> 厚真町総合福祉センター(9/6～) |

東胆振東部3町医療救護保健調整本部 組織図

9/10～

本部長
北海道苫小牧保健所長

災害医療
コーディネーター

※現地本部

北海道苫小牧保健所
(所長代行)

関係機関リエゾン
(厚労省など)

事務局
保健所(DHEAT)
DMATロジチーム
日赤

3町
(安平、厚真、むかわ)

保健所

日赤
チーム

JMAT

DPAT

関係支援団体
からの支援

※合同救護本部

苫小牧保健所管内の保健医療チームの体制

9/11～

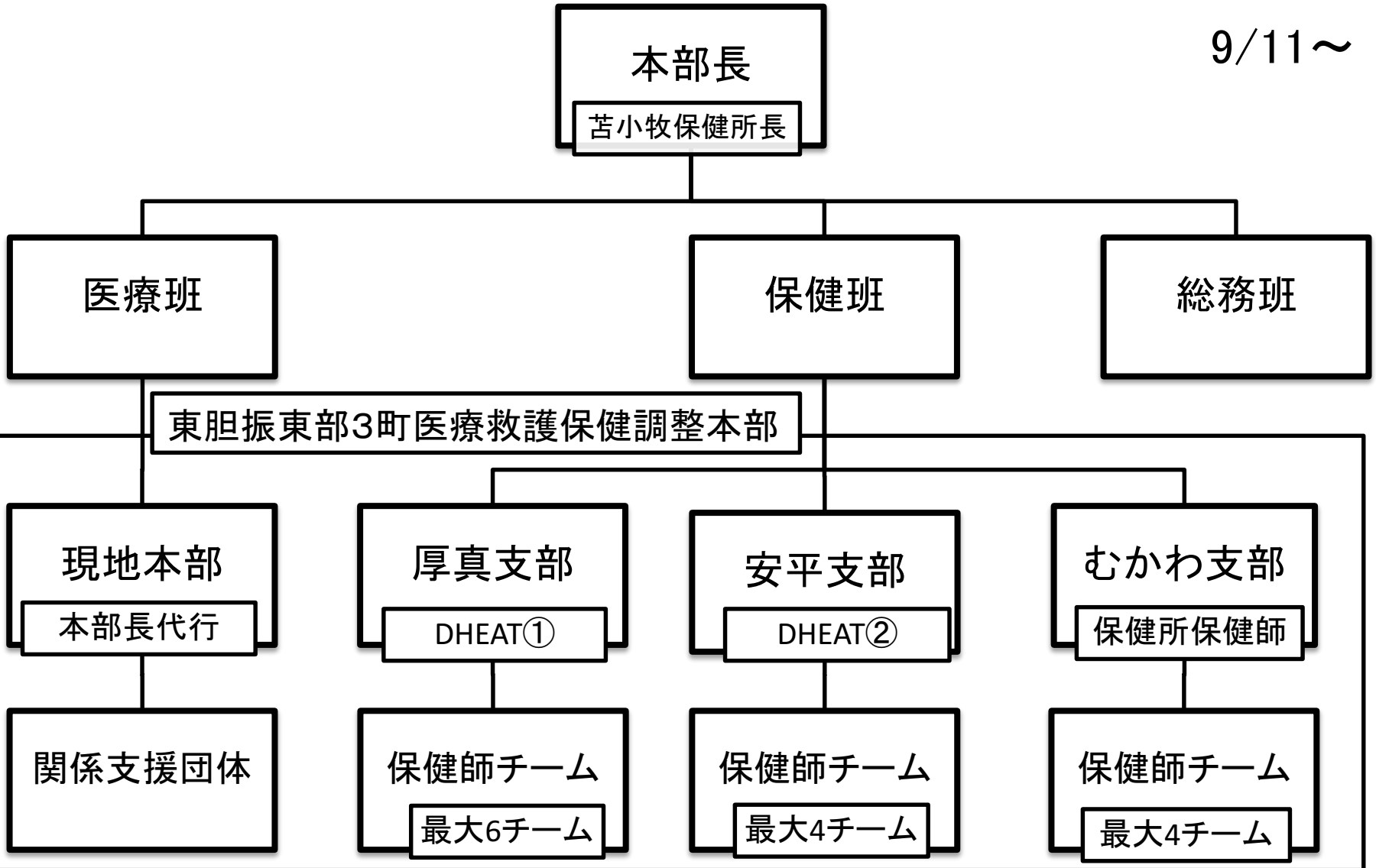

東胆振東部3町医療救護保健調整本部



避難所における衛生指導(厚真町:9/7)

エコノミークラス症候群対策

トイレの衛生管理

食中毒予防

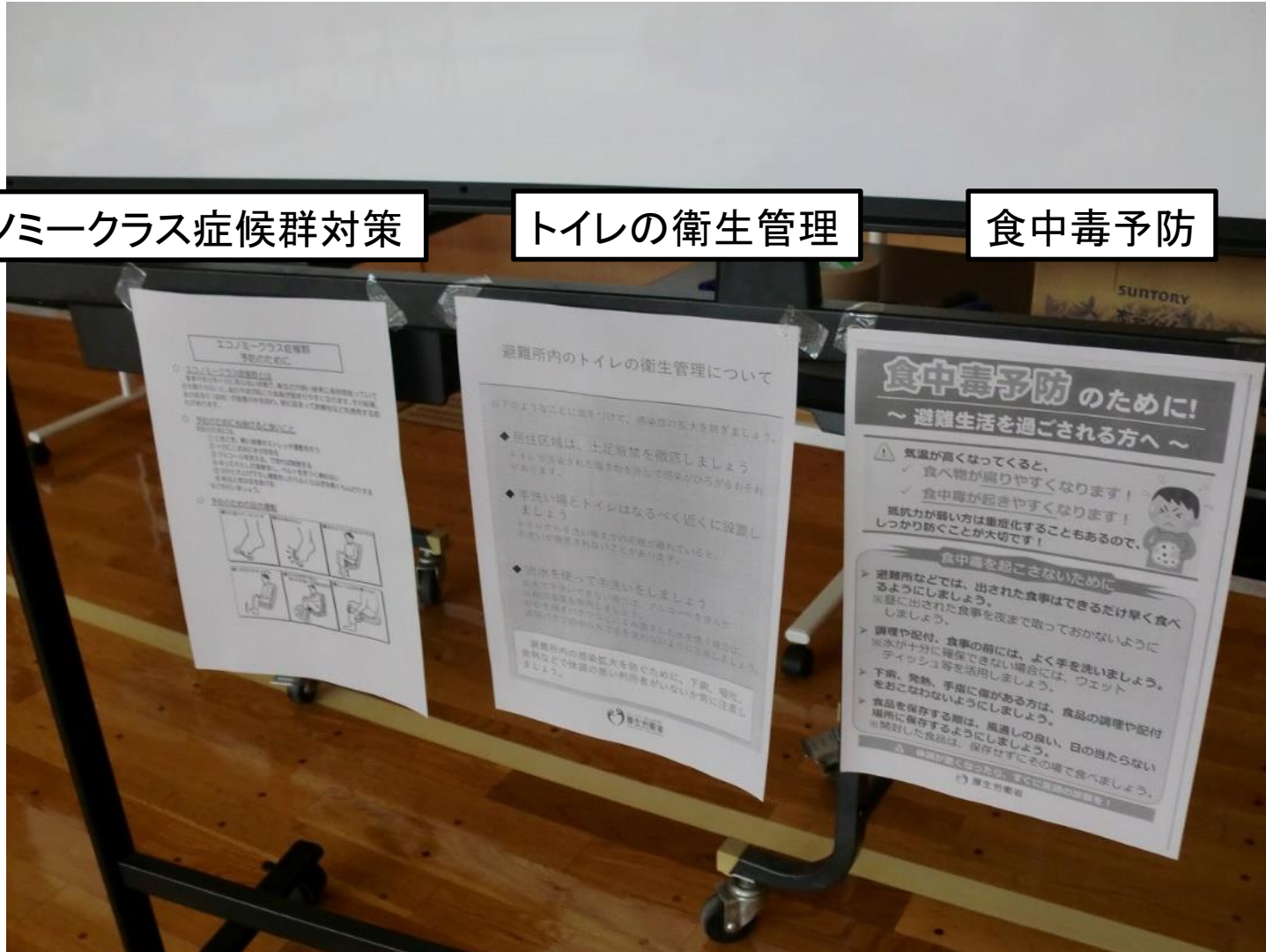

避難所における手指消毒剤(厚真町:9/7)



現地の保健医療活動で実施できた事項

- 発災直後からの迅速な活動
 - ✓ 当日から各機関が速やかに活動を開始
- 関係機関が連携した活動
 - ✓ 地元医療機関、DMAT、日赤、保健所の連携
 - ✓ 市町、保健所、外部支援チームの連携
- 保健所機能支援班(DHEAT)の活用
 - ✓ 広域な活動区域における円滑な活動
 - ✓ 多数の支援チームの調整・地元への引継
- 平時の準備や経験を活かした活動
 - ✓ EMIS入力訓練
 - ✓ 標準的な様式やマニュアル
 - ✓ 災害対応経験者の知識の活用

今後に向けた改善点

□保健医療活動における戦略の深化

- ✓ 現地保健医療活動拠点の保健所への早期集約化
- ✓ 災害時の保健所機能(情報発信等)の強化

□ロジスティクス面の改善

- ✓ 初動部隊の迅速かつ十分量の投入
- ✓ 活動資機材(通信、移動手段)の充実
- ✓ 保健衛生関係物資の速やかな手配と展開

□災害教育の充実

- ✓ 災害時の保健所機能(DHEAT)の周知
- ✓ 保健医療活動関係職員への災害教育