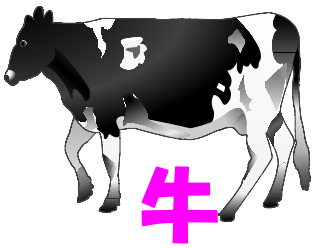

舌の水泡（宮崎県提供）

趾間に出来た水泡の崩壊

よだれ

口腔内の水疱（宮崎県提供）

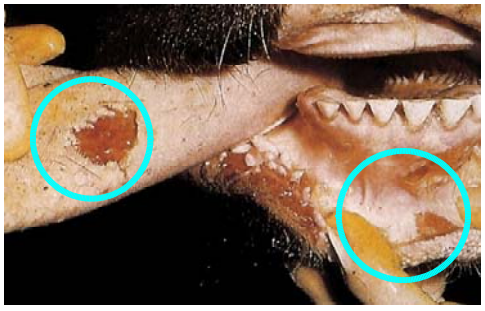

舌と口腔内に出来た水疱の崩壊

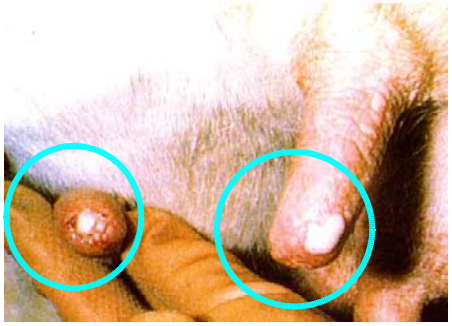

乳頭端の水疱

～口蹄疫に注意！！～

こんな症状を発見したら
家畜保健衛生所にすぐ届出を

口腔内に出来た水泡

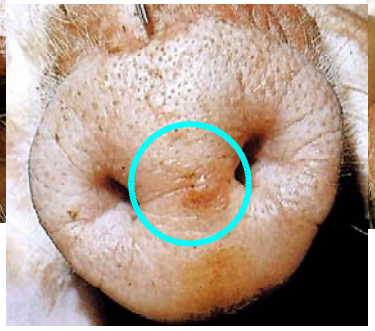

鼻に出来た水泡

舌の水泡が崩壊した後

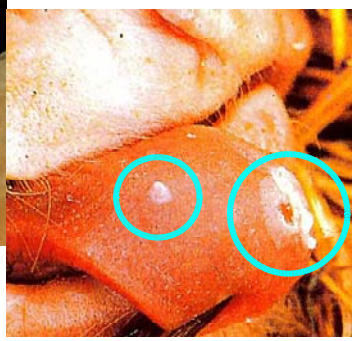

舌の水泡破裂

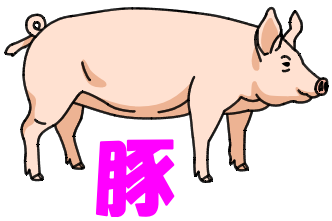

北　海　道

写真：宮崎県提供、口蹄疫防疫指針、全国家畜衛生職員発行「図解　海外家畜疾病診断便覧」より