

令和5年6月28日提出済(案)	令和6年4月1日提出	備考																														
<p>I 法人の概要</p> <p>※令和5年3月31日現在(ただし、<u>(10)職員の状況は令和4年4月1日現在</u>)</p> <p>(1) 法人の名称 地方独立行政法人北海道立総合研究機構</p> <p>(2) 設立目的 農業、水産業、林業、工業、食品産業、環境、地質及び建築の各分野に関する試験、研究、調査、普及、技術開発、技術支援等を行い、もって道民生活の向上及び道内産業の振興に寄与する。</p> <p>(3) 設立の根拠となる法律名 地方独立行政法人法(平成15年法律第118号)</p> <p>(4) 事業内容 ①農業、水産業、林業、工業、食品産業、環境、地質及び建築の各分野に関する試験、研究、調査、技術開発を行うこと。 ②前号に掲げる業務に関する普及及び技術支援を行うこと。 ③試験機器等の設備及び施設の提供を行うこと。 ④前3号に掲げる業務に附帯する業務を行うこと。</p> <p>(5) 資本金の状況 (単位:千円)</p> <table border="1" data-bbox="152 1321 1037 1473"> <thead> <tr> <th>区分</th> <th>期首残高</th> <th>当期増加額</th> <th>当期減少額</th> <th>期末残高</th> </tr> </thead> <tbody> <tr> <td>道出資金</td> <td>25,349,723</td> <td>0</td> <td>55,512</td> <td>25,294,211</td> </tr> <tr> <td>資本金合計</td> <td>25,349,723</td> <td>0</td> <td>55,512</td> <td>25,294,211</td> </tr> </tbody> </table>	区分	期首残高	当期増加額	当期減少額	期末残高	道出資金	25,349,723	0	55,512	25,294,211	資本金合計	25,349,723	0	55,512	25,294,211	<p>I 法人の概要</p> <p>※令和6年3月31日現在(ただし、<u>(5)資本金の状況は令和5年3月31日、(10)職員の状況は令和5年6月1日現在</u>)</p> <p>(1) 法人の名称 地方独立行政法人北海道立総合研究機構</p> <p>(2) 設立目的 農業、水産業、林業、工業、食品産業、環境、地質及び建築の各分野に関する試験、研究、調査、普及、技術開発、技術支援等を行い、もって道民生活の向上及び道内産業の振興に寄与する。</p> <p>(3) 設立の根拠となる法律名 地方独立行政法人法(平成15年法律第118号)</p> <p>(4) 事業内容 ①農業、水産業、林業、工業、食品産業、環境、地質及び建築の各分野に関する試験、研究、調査、技術開発を行うこと。 ②前号に掲げる業務に関する普及及び技術支援を行うこと。 ③試験機器等の設備及び施設の提供を行うこと。 ④前3号に掲げる業務に附帯する業務を行うこと。</p> <p>(5) 資本金の状況 (<u>令和5年3月31日現在</u>) (単位:千円)</p> <table border="1" data-bbox="1108 1321 1993 1473"> <thead> <tr> <th>区分</th> <th>期首残高</th> <th>当期増加額</th> <th>当期減少額</th> <th>期末残高</th> </tr> </thead> <tbody> <tr> <td>道出資金</td> <td>25,349,723</td> <td>0</td> <td>55,512</td> <td>25,294,211</td> </tr> <tr> <td>資本金合計</td> <td>25,349,723</td> <td>0</td> <td>55,512</td> <td>25,294,211</td> </tr> </tbody> </table>	区分	期首残高	当期増加額	当期減少額	期末残高	道出資金	25,349,723	0	55,512	25,294,211	資本金合計	25,349,723	0	55,512	25,294,211	<p>年度修正 文言修正</p> <p>文言追加</p>
区分	期首残高	当期増加額	当期減少額	期末残高																												
道出資金	25,349,723	0	55,512	25,294,211																												
資本金合計	25,349,723	0	55,512	25,294,211																												
区分	期首残高	当期増加額	当期減少額	期末残高																												
道出資金	25,349,723	0	55,512	25,294,211																												
資本金合計	25,349,723	0	55,512	25,294,211																												

(6) 役員の状況

役職	氏名	任期	担当	経歴
理事長	小高 咲	自 R4.4.1 至 R7.3.31	総括	元(株)北海道二十一世紀総合研究所取締役副社長
理事	大内 隆寛	<u>自 R4.4.1</u> 至 R6.3.31	経営管理担当	<u>元北海道経済部観光振興監</u>
理事	丸谷 知己	自 R4.4.1 至 R6.3.31	研究戦略担当	元北大大学院農学研究院長兼大学院農学院院长兼農学部長
理事	鈴木 大隆	自 R4.4.1 至 R6.3.31	研究事業担当	元建築研究本部長兼北方建築総合研究所長
監事	千葉 智	自 H30.4.1 至 R4.9.12	監査	元有限責任監査法人トーマツ
	折原 博樹	自 R4.9.13 至 令和6年度 財務諸表承認 の日まで		元有限責任監査法人トーマツ

(7) 事業所等の所在地

【法人本部】 : 札幌市北区北19条西11丁目 北海道総合研究プラザ

【農業研究本部】

中央農業試験場 : 夕張郡長沼町東6線北15号

水田農業部 水田農業グループ : 岩見沢市上幌向町216番地

遺伝資源部 : 滝川市南滝の川363-2

上川農業試験場 : 上川郡比布町南1線5号

(6) 役員の状況

役職	氏名	任期	担当	経歴
理事長	小高 咲	自 R4.4.1 至 R7.3.31	総括	元(株)北海道二十一世紀総合研究所取締役副社長
理事	<u>横田喜美子</u>	<u>自 R5.6.1</u> 至 R6.3.31	経営管理担当	<u>元北海道総合政策部参与</u>
理事	丸谷 知己	自 R4.4.1 至 R6.3.31	研究戦略担当	元北大大学院農学研究院長兼大学院農学院院长兼農学部長
理事	鈴木 大隆	自 R4.4.1 至 R6.3.31	研究事業担当	元建築研究本部長兼北方建築総合研究所長
監事	折原 博樹	自 R4.9.13 至 令和6年度 財務諸表承認 の日まで		元有限責任監査法人トーマツ

(7) 事業所等の所在地

【法人本部】 : 札幌市北区北19条西11丁目 北海道総合研究プラザ

【農業研究本部】

中央農業試験場 : 夕張郡長沼町東6線北15号

水田農業部 : 岩見沢市上幌向町216番地

遺伝資源部 : 滝川市南滝の川363-2

上川農業試験場 : 上川郡比布町南1線5号

役員名修正

組織名修正

道南農業試験場 : 北斗市本町680番地
十勝農業試験場 : 河西郡芽室町新生南9線2番地
北見農業試験場 : 常呂郡訓子府町字弥生52
酪農試験場 : 標津郡中標津町旭ヶ丘7番地
 天北支場 : 枝幸郡浜頓別町緑ヶ丘8丁目2番地
畜産試験場 : 上川郡新得町字新得西5線39番地1
花・野菜技術センター : 滝川市東滝川735番地

【水産研究本部】

中央水産試験場 : 余市郡余市町浜中町238番地
函館水産試験場 : 函館市弁天町20番5号
釧路水産試験場 : 釧路市仲浜町4番25号
 調査研究部 : 釧路市浜町2番6号
網走水産試験場 : 網走市鱒浦1丁目1番1号
 加工利用部 : 紋別市港町7丁目8番5号
稚内水産試験場 : 稚内市末広4丁目5番15号
栽培水産試験場 : 室蘭市舟見町1丁目156番3号
さけます・内水面水産試験場 : 恵庭市北柏木町3丁目373番地
 道東センター : 標津郡中標津町丸山3丁目1番地10

【森林研究本部】

林業試験場 : 美唄市光珠内町東山
 道南支場 : 函館市桔梗町372-2
 道東支場 : 上川郡新得町字新得西5線39番地1
 畜産試験場庁舎内
 道北支場 : 中川郡中川町字誉300
林産試験場 : 旭川市西神楽1線10号

道南農業試験場 : 北斗市本町680番地
十勝農業試験場 : 河西郡芽室町新生南9線2番地
北見農業試験場 : 常呂郡訓子府町字弥生52
酪農試験場 : 標津郡中標津町旭ヶ丘7番地
 天北支場 : 枝幸郡浜頓別町緑ヶ丘8丁目2番地
畜産試験場 : 上川郡新得町字新得西5線39番地1
花・野菜技術センター : 滝川市東滝川735番地

【水産研究本部】

中央水産試験場 : 余市郡余市町浜中町238番地
函館水産試験場 : 函館市弁天町20番5号
釧路水産試験場 : 釧路市仲浜町4番25号
 調査研究部 : 釧路市浜町2番6号
網走水産試験場 : 網走市鱒浦1丁目1番1号
 加工利用部 : 紋別市港町7丁目8番5号
稚内水産試験場 : 稚内市末広4丁目5番15号
栽培水産試験場 : 室蘭市舟見町1丁目156番3号
さけます・内水面水産試験場 : 恵庭市北柏木町3丁目373番地
 道東センター : 標津郡中標津町丸山3丁目1番地10

【森林研究本部】

林業試験場 : 美唄市光珠内町東山
 道南支場 : 函館市桔梗町372-2
 道東支場 : 上川郡新得町字新得西5線39番地1
 畜産試験場庁舎内
 道北支場 : 中川郡中川町字誉300
林産試験場 : 旭川市西神楽1線10号

【産業技術環境研究本部】

工業試験場 : 札幌市北区北19条西11丁目
 食品加工研究センター : 江別市文京台緑町589番地4
 エネルギー・環境・地質研究所 : 札幌市北区北19条西12丁目
 地域地質部 沿岸・水資源グループ : 小樽市築港3番1号
 道東地区野生生物室 : 釧路市仲浜町4番25号
 釧路水産試験場 仲浜町 庁舎内
 道南地区野生生物室 : 檜山郡江差町字陣屋町336-3 檜山振興局内

【建築研究本部】

北方建築総合研究所 : 旭川市緑が丘東1条3丁目1番20号
 建築性能試験センター : 札幌市中央区北3条西7丁目 道庁別館西棟

(8) 組織

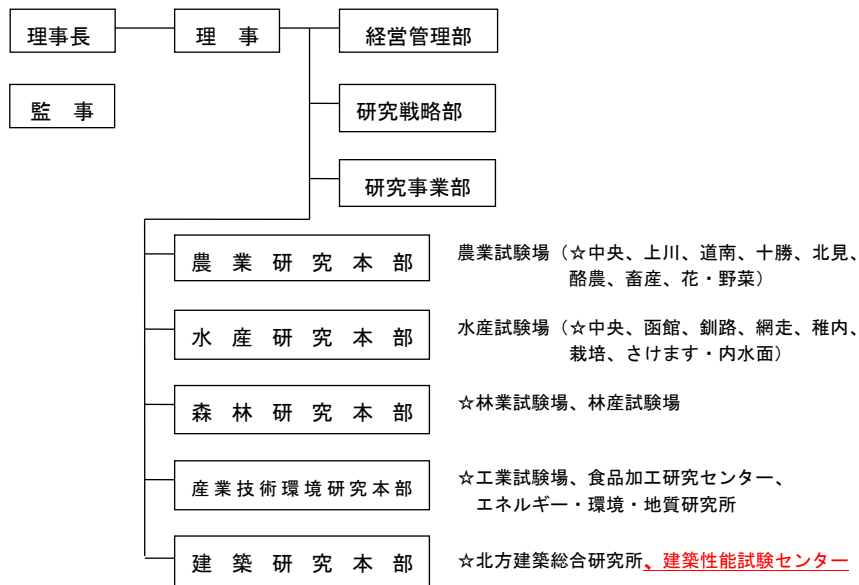

※ ☆印 : 研究本部の企画等を担う組織

【産業技術環境研究本部】

工業試験場 : 札幌市北区北19条西11丁目
 食品加工研究センター : 江別市文京台緑町589番地4
 エネルギー・環境・地質研究所 : 札幌市北区北19条西12丁目
 地域地質部 沿岸・水資源グループ : 小樽市築港3番1号
 道東地区野生生物室 : 釧路市仲浜町4番25号
 釧路水産試験場 庁舎内
 道南地区野生生物室 : 檜山郡江差町字陣屋町336-3 檜山振興局内

【建築研究本部】

北方建築総合研究所 : 旭川市緑が丘東1条3丁目1番20号
 建築性能試験センター : 札幌市中央区北3条西7丁目 道庁別館西棟

(8) 組織

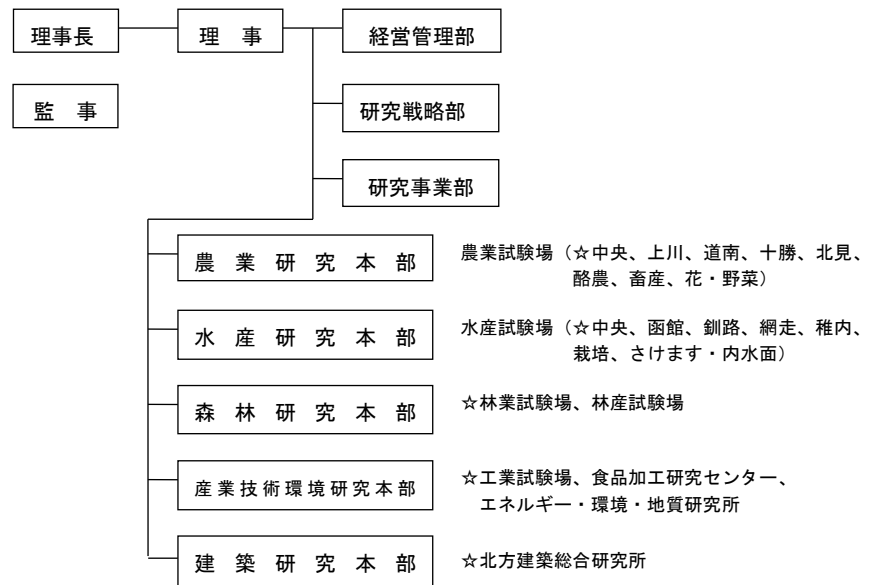

※ ☆印 : 研究本部の企画等を担う組織

庁舎名修正

組織名修正

組織図修正

<p>(9) 沿革</p> <p>道立試験研究機関は、道民生活の向上や道内産業の振興を目指して、研究開発等を行い、その成果を道民に還元してきたが、近年の道民ニーズの複雑化、多様化などの情勢等を踏まえ、道立試験研究機関が果たしてきた機能の維持・向上を図り、これらの変化に対応できる組織とするため、平成22年4月1日に22の試験研究機関を統合して、地方独立行政法人北海道立総合研究機構（以下「道総研」という。）を設立した。</p> <p>現在、農業、水産業、林業、工業、食品産業、環境、地質及び建築の各分野や地域における課題等に対応した研究開発、技術支援等を実施している。</p> <p>(10) 職員の状況（令和4年4月1日現在）</p> <p>常勤職員は、<u>1,098人</u>（前年度同期比<u>10人増加</u>）であり、平均年齢は<u>46.2歳</u>となっている。</p> <p>(11) 理念</p> <p>道民生活の向上及び道内産業の振興に貢献する機関として、未来に向けて夢のある北海道づくりに取り組みます。</p> <p>【使命】</p> <p>わたしたちは、北海道の豊かな自然と地域の特色を生かした研究や技術支援などを通して、道民の豊かな暮らしづくりや自然環境の保全に貢献します。</p> <p>【目指す姿】</p> <p>わたしたちは、世界にはばたく北海道の実現に向け、幅広い産業分野にまたがる試験研究機関としての総合力を発揮し、地域への着実な成果の還元を努め、道民から信頼され、期待される機関を目指します。</p> <p>【行動指針】</p> <p>わたしたちは、研究者倫理や法令を遵守し、道民本位の視点とたゆまぬ向上心を持って、新たな知見と技術の創出に努めるとともに、公平かつ公正なサービスを提供します。</p>	<p>(9) 沿革</p> <p>道立試験研究機関は、道民生活の向上や道内産業の振興を目指して、研究開発等を行い、その成果を道民に還元してきたが、近年の道民ニーズの複雑化、多様化などの情勢等を踏まえ、道立試験研究機関が果たしてきた機能の維持・向上を図り、これらの変化に対応できる組織とするため、平成22年4月1日に22の試験研究機関を統合して、地方独立行政法人北海道立総合研究機構（以下「道総研」という。）を設立した。</p> <p>現在、農業、水産業、林業、工業、食品産業、環境、地質及び建築の各分野や地域における課題等に対応した研究開発、技術支援等を実施している。</p> <p>(10) 職員の状況（令和5年6月1日現在）</p> <p>常勤職員は、<u>1,093人</u>（前年度同期比<u>5人減少</u>）であり、平均年齢は<u>46.1歳</u>となっている。</p> <p>(11) 理念</p> <p>道民生活の向上及び道内産業の振興に貢献する機関として、未来に向けて夢のある北海道づくりに取り組みます。</p> <p>【使命】</p> <p>わたしたちは、北海道の豊かな自然と地域の特色を生かした研究や技術支援などを通して、道民の豊かな暮らしづくりや自然環境の保全に貢献します。</p> <p>【目指す姿】</p> <p>わたしたちは、世界にはばたく北海道の実現に向け、幅広い産業分野にまたがる試験研究機関としての総合力を発揮し、地域への着実な成果の還元を努め、道民から信頼され、期待される機関を目指します。</p> <p>【行動指針】</p> <p>わたしたちは、研究者倫理や法令を遵守し、道民本位の視点とたゆまぬ向上心を持って、新たな知見と技術の創出に努めるとともに、公平かつ公正なサービスを提供します。</p>	<p>年度修正 職員数修正 平均年齢修正</p>
--	---	----------------------------------

(12) 第三期中期目標（期間：R2.4.1～R7.3.31）

- ① 研究の推進及び成果の普及・活用
- ② 知的財産の管理・活用
- ③ 総合的な技術支援の推進
- ④ 連携の充実強化
- ⑤ 広報機能の強化

Ⅱ 総括実績（令和2～4年度）

本項目は変更なし

(12) 第三期中期目標（期間：R2.4.1～R7.3.31）

- ① 研究の推進及び成果の普及・活用
- ② 知的財産の管理・活用
- ③ 総合的な技術支援の推進
- ④ 連携の充実強化
- ⑤ 広報機能の強化

Ⅱ 総括実績（令和2～4年度）

本項目は変更なし